

1809 y 1810

C. M.

De Cargo

Correspondencia de
Pago recibida del Reino



M. P. y S.
175

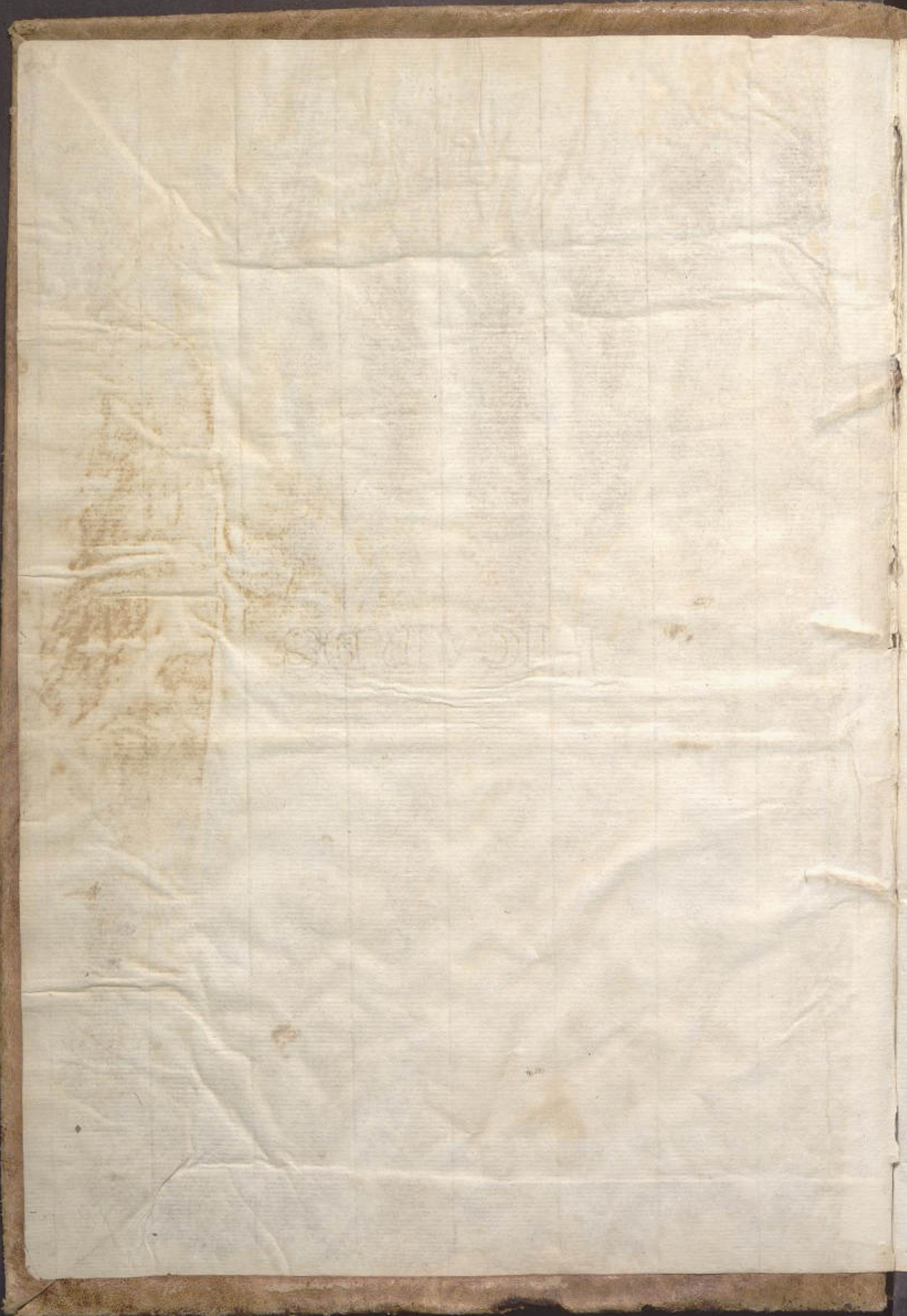

L66.5 Doc. 1
37 FS.

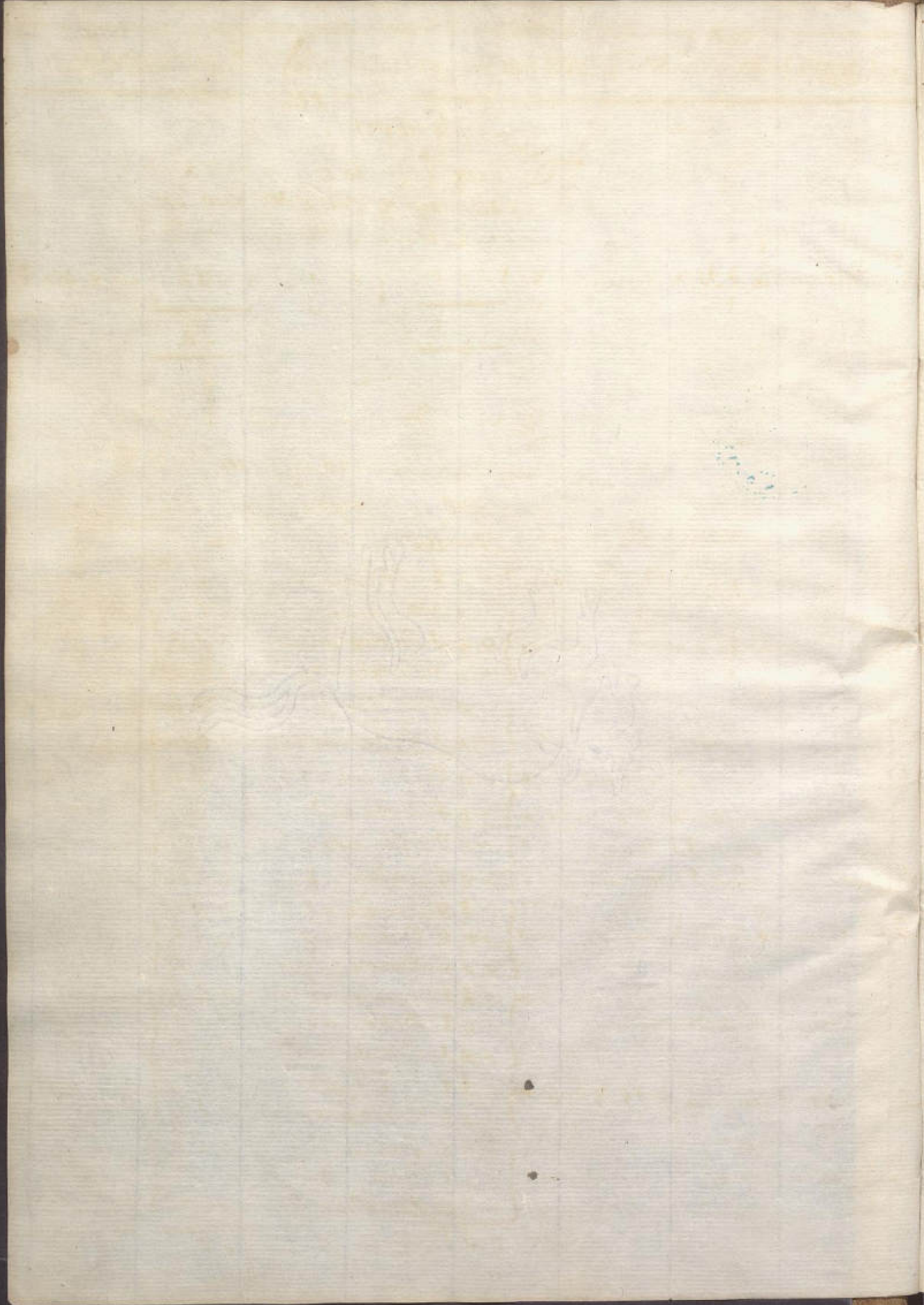

Correspond. del Año del Cargo de esta Administracion

Dia 2 de Sept.

En este dia entrio en esta un Extra ordinario de Regreso de Puno con la Correspond. de Pago siguiente

De Puno con av. de 21. de Agosto	0 0 1. Pliego con	0 1 0. i	0 1 0. i
	0 0 1. Igual con av.	0 1 0. i	



Dia 7. de dho.

En este dia entrio el correo de Puno con las Correspond. de Pago siguiente

De Moquevicos con av. de 19. de Julio	0 0 1. sencilla a 4.	0 0 4.	0 0 4
De B. N. con av. de 26. de dho	0 0 4. sencillas a 4.	0 1 6.	
	0 0 3. Dobles a 4. i.	0 1 3. i	1 2 2. i
	0 0 9. Pliegos con	0 9 3.	
De id. con av. de 27. de id.	0 0 4. sencillas a 4.	0 1 6.	0 2 0. i
	0 0 1. Doble a 4. i.	0 0 4. i	
De Jordova con av. de 2. de Agosto	0 0 2. sencilla a 5.	0 1 0.	0 1 0.
De Sant. del Est. con av. de 6. de dho	0 0 1. Doble a 4.	0 0 4.	0 0 4.
De Salta con av. de 13. de dho	0 0 2. sencilla a 3. i.	0 0 7.	0 0 7.
De Tuzuy con av. de 14. de dho	0 0 2. sencilla a 3.	0 0 6.	0 0 6.
De Potoni con av. de 29. de dho	0 1 9. sencilla a 2. i.	0 4 7. i	
	0 0 9. Dobles a 3.	0 1 9.	0 6 9. i
	0 0 2. Paquetaje	0 0 7.	
De la Plata con av. de 29. de dho	0 1 1. sencilla a 2. i.	0 2 7. i	
	0 0 1. Doble a 3.	0 0 3.	0 3 8.
	0 0 1. Pliego con	0 0 7. i	
De Chabamba con av. de 29. de dho	0 1 9. sencilla a 2. i.	0 3 7. i	0 9 2. i
	0 0 1. Pliego con	0 1 9.	
De Oruro con av. de 23. de dho	0 0 3. sencilla a 2. i.	0 2 0.	
	0 0 1. Triple a 4. i.	0 0 4. i	0 3 0. i
	0 0 2. Paquetaje	0 0 6.	
	0 9 1.		3 6 4. i
			3 7 5.

Correspondencia del Año del Excmo. de esta Administrac^{on}.

	0 9 1.		3 6 4 1/2	3 7 5.
De la Paz con av. de 31. de Sept ^{to}	}	0 3 5. Sencillas a 2 1/2	0 3 7 1/2	}
		0 0 3. Dobles a 3	0 0 9.	
		0 0 2. Triples a 4 1/2	0 0 9.	
		0 0 3. De otras Casas	0 2 1.	
De Juli con av. de 2. de Sept ^{to}		0 0 6. Sencillas a 2 1/2	0 1 5.	0 1 5.
De Jucuito con av. de 3. de Sept ^{to}		0 0 2. Sencillas a 2 1/2	0 0 5.	0 0 5.
De Puno con av. de 3. de Sept ^{to}	}	0 1 3. Sencillas a 2 1/2	0 4 5.	}
		0 0 1. De otras Casas	0 0 2 1/2	
		1 6 6. Igual con los av.	5 5 8 1/2	

Día 8. de Sept^{to}

En este dia entró un Extraordinario procedente de Lima con la correspondencia de Pago siguiente

De Lima con av. de 30. de Sept ^{to}	}	0 0 2. Sencillas a 3	0 0 6.	}
		0 0 1. Triple a 5	0 0 5.	
		0 0 3. Igual con el av.	0 1 1.	

Día 12. de Sept^{to}

En este dia entró un Extraordinario procedente de Puno con la correspondencia de Pago siguiente

De Puno con av. de 10. de Sept ^{to}	}	0 0 1. Pliego con	0 0 6.	}
		0 0 1. Igual con el av.	0 0 6.	

Día 15. de Sept^{to}

En este dia entró un Extraordinario procedente del Guaco con la correspondencia de Pago siguiente

De Guaco con av. de 7. de Sept ^{to}	}	0 0 1. Pliego con	0 4 3 1/2	}
		0 0 1. Igual con el av.	0 4 3 1/2	
				6 2 9 1/2

Compendio del Arco del cargo de esta Administracion

629.

En media entre el mes de Sept.

Con las Correspondencias de Pago
figuiente

De Santa Fe con av. de 21 de Julio	001 sencilla a 4	004	004
	007 sencilla a 1	028	
De B. A. con av. de 10 de Agosto	002 Dobles a 1	009	
	001 Triple a 7	007	118
	009 Piegos con	074	
De Salta con av. de 29 de dho	001 sencilla a 3	003	003
	001 sencilla a 3	003	
De Tucuman con av. de 30 de dho	001 Doble a 1	004	
	001 Piego con	006	010
	006 sencillas a 2	012	
	001 Doble a 3	003	
De Potri con av. de 9 de Sept	001 Triple a 1	004	
	001 Piego con	009	013
	003 Para otras cosas	011	
	001 De otras cosas	003	016
De La Plata con av. de 9 de dho	011 sencillas a 2	022	
	001 De otras cosas	002	024
De Cochabamba con av. de 9 de dho	004 sencillas a 2	008	
	001 Doble a 3	003	011
De Oruro con av. de 12 de dho	003 sencillas a 2	006	
	002 Para otras cosas	006	012
	017 sencillas a 2	034	
	002 Dobles a 3	006	
De La Paz con av. de 15 de dho	002 Triples a 4	008	
	004 Piegos con	016	024
	001 De otras cosas	004	
De Chuacuito con av. de 18 de dho	002 sencillas a 2	004	
	002 sencillas a 2	004	008
De Puno con av. de 18 de dho	011 sencillas a 2	022	
	005 Dobles a 3	015	037
	099 Igual con el av.	189	042

En media entre el mes de dho.

Con las Correspondencias de Pago

1014.

Correspondencia del Año del cargo de esta Administracion

Chuquibambá con las correspondencias de Pago siguientes 1014.½

De Chuquib. con av. de 24 de Sept.	{ 003 sencillas a 2.½ --- 007.½	} --- 046.½
	{ 001 Pliego con --- 0039.	
De Arellano con av. de 7 de Sept.	{ 001 sencilla a 2.½ --- 002.½	} --- 009.½
	{ 001 Pliego con --- 007.	
	006 Igual con lo av. --- 096.	

En media entró el correo del Cuzco conduciendo las correspondencias de Pago siguientes

De Lima con av. de 30 de Sept.	{ 003 sencillas a 3 --- 009.	} --- 012.½
	{ 001 Doble a 3.7. --- 003.½	
De Arellano con av. de 26 de Sept.	{ 004 sencillas a 3 --- 012.	} --- 012.
De Huamanga con av. de 17 de Sept.	{ 001 sencilla a 3 --- 003.	
De Arellano con av. de 7 de Sept.	{ 001 sencilla a 3 --- 003.	} --- 003.
De Pucará con av. de 4 de Sept.	{ 003 sencillas a 2.7. --- 007.½	
	{ 001 Doble a 3 --- 003.	} --- 010.½
Abancay	{ 001 sencilla a 2.7. --- 002.½	
	{ 098 sencillas a 2.7. --- 245.	} --- 320.
	{ 009 Dobles a 3 --- 027.	
De Arellano con av. de 12 de Sept.	{ 003 Triples a 4.½ --- 013.½	
	{ 004 Pliegos con --- 029.½	
	{ 003 Prar. de Arellano --- 009.	
De Arellano con av. de 18 de Sept.	{ 002 sencillas a 2.7. --- 005.	} --- 005.
	134. Igual con lo av. --- 368.½	

Arequipa 30 de Sept. de 1809. X 1439

M. de Illis

Correspond. Del Año del año de seita ADM. 12

Dia 1.º de Oct.º

En media entró el Correo de
Tacna con las correspond. de
Pago siguientes

De Tarapacá con av. de 16. de Sept.	D	B	0 1 1. sencilla. a 3. 0 3 3.	} ... 0 6 5. $\frac{1}{2}$
			0 0 2. Dobles. a 3. 7. 0 0 7.	
			0 0 2. Pliegos. con. 0 2 5. $\frac{1}{2}$	
De Tacna con av. de 22. de dho.	D	B	0 2 2. sencilla. a 2. $\frac{1}{2}$ 0 5 5.	} ... 0 9 7.
			0 0 2. Dobles. a 3. 0 0 6.	
			0 0 1. Pliego. con. 0 3 6.	
De Moquegua con av. de 27. de dho.	D	B	0 0 9. sencilla. a 2. $\frac{1}{2}$ 0 2 2. $\frac{1}{2}$	} ... 0 2 5. $\frac{1}{2}$
			0 0 1. Doble. a 3. 0 0 3.	
			0 5 0. Igual con los av. 1 8 8.	

Dia 4 de dho.

En este dia entró el Correo de
Lima con las correspondenc.
de Pago siguientes

De Huancabamba con av. de 23. de Julio.	D	B	0 0 1. sencilla. a 4. 7. 0 0 4. $\frac{1}{2}$... 0 0 4. $\frac{1}{2}$
De Sr. Pedro con av. de 11. de Julio.	D	B	0 0 1. sencilla. a 3. 7. 0 0 3. $\frac{1}{2}$... 0 0 3. $\frac{1}{2}$
De Guayaquil con av. de 6. de dho.	D	B	0 0 1. sencilla. a 4. 7. 0 0 4. $\frac{1}{2}$... 0 0 4. $\frac{1}{2}$
De Cambaya con av. de 10. de dho.	D	B	0 0 1. sencilla. a 3. 7. 0 0 3. $\frac{1}{2}$... 0 0 3. $\frac{1}{2}$
De Fructillo con av. de 13. de dho.	D	B	0 0 1. sencilla. a 3. 7. 0 0 3. $\frac{1}{2}$... 0 0 3. $\frac{1}{2}$
De Lima con av. de 19. de Sept.	D	B	3 2 0. sencilla. a 3. 1 0 2 0.	} ... 1 9 9 0. $\frac{1}{2}$
			0 3 0. Dobles. a 3. 7. 1 0 5.	
			0 1 2. Triplex. a 5. 0 6 0.	
			0 3 8. Pliegos. con. 6 9 7.	
			0 0 9. Prár. de Guayaquil. 1 0 8. $\frac{1}{2}$	
De Pisco con av. de 24. de dho.	D	B	0 0 1. sencilla. a 2. 7. 0 0 2. $\frac{1}{2}$... 0 0 2. $\frac{1}{2}$
De Yca con av. de 23. de dho.	D	B	0 0 4. sencilla. a 2. 7. 0 1 0.	... 0 1 0.
De La Canea con av. de 25. de dho.	D	B	0 0 1. sencilla. a 3. 0 0 3.	... 0 0 3.

440.

2025. $\frac{1}{2}$

2212. $\frac{1}{2}$

Correspond. de del Rno. de El pago de esta Administracion

	440.	2025.½	2213.½
De Itcariconas. de 27. de Sept	0 1 0 - Sencillar - a 3	0 3 0.	} 0 4 5.
	0 0 2 - Phegor - con	0 1 5.	
De Phala conas. de 28. de dho	0 0 7 - Sencillar - a 27	0 1 7.½	} 0 1 7.½
De Ittico conas. de 29. de dho	0 0 1 - Triple - a 17	0 0 4.½	} 0 0 4.½
De Oconá conas. de 30. de dho	0 0 5 - Sencillar - a 24	0 1 2.½	} 0 1 2.½
De Yamana conas. de 1.º de Oct	0 0 6 - Sencillar - a 27	0 1 5.	} 0 5 5.
	0 0 1 - Phego - con	0 2 9.	
	0 0 2 - Pua. de otras af.	0 1 1.	
	473. ½ Igual con los años	2160.	

El Dia 7 de Oct.

Mediada entró el correo de Puno con las correspond. de pago siguientes.

De B. J. conas. de 26. de Sept	0 1 2 - Sencillar - a 4	0 4 8.	} 1 4 6.½
	0 0 3 - Dobles - a 47	0 1 3.½	
	0 0 7 - Phegor - con	0 3 5.	
De Id. conas. de 27. de dho	0 0 1 - Triple - a 7	0 0 7.	} 0 0 7.
De Ochova conas. de 2. de Sept	0 0 1 - Sencilla - a 5	0 0 5.	} 0 0 5.
De Salta conas. de 13. de dho	0 0 1 - Sencilla - a 31	0 0 3.½	} 0 0 3.½
De Potoni conas. de 25. de dho	0 1 7 - Sencillar - a 27	0 4 2.½	} 0 7 9.
	0 0 3 - Dobles - a 3	0 0 9.	
	0 0 2 - Triple - a 47	0 0 9.	
	0 0 2 - Phegor - con	0 1 5.	
	0 0 1 - Pua. de otras af.	0 0 2.½	
De la Plata con av. de 25. de dho	0 1 3 - Sencillar - a 27	0 3 2.½	} 0 5 0.½
	0 0 1 - Doble - a 3	0 0 3.	
	0 0 2 - Phegor - con	0 1 5.	
De S. Cruz conas. de 12. de dho	0 0 2 - Sencillar - a 3	0 0 6.	} 0 0 6.
De Cochab. conas. de 25. de dho	0 1 0 - Sencillas - a 27	0 2 5.	} 0 2 8.
	0 0 1 - Doble - a 3	0 0 3.	
De Oromo conas. de 23. de dho	0 0 4 - Sencillar - a 27	0 1 0.	} 0 1 5.
	0 0 2 - Triple - a 47	0 0 0.	
	0 0 1 - Pua. de otras af. en	0 0 5.	
	0 3 4.	340.½	2683.½

Correspondencia del Año del Mayo de esta Administracion

	034.	140.	2678.
De la Paz conav. de 1.º de Oct	0 10. Sencillas a 24.	0 79.	} ... 297.
	0 04. Dobles a 12.	0 12.	
De Pucará conav. de 29. de Sept	0 01. Pliego con	0 10.	} ... 009.
	0 02. Sencillas a 24.	0 09.	
De Juli conav. de 3. de Oct	0 04. Sencillas a 24.	0 10.	} ... 012.
	0 01. Para otras afu.	0 02.	
De Inca conav. de 4. de dho	0 01. Sencilla a 24.	0 02.	} ... 002.
	0 26. Sencillas a 24.	0 69.	
De Puno conav. de 4. de dho	0 06. Dobles a 12.	0 18.	} ... 104.
	0 01. Triple a 12.	0 04.	
	0 02. Pliegos con	0 16.	
	162. Igual con las	462.	

Dia 7 de Oct.

En media entró un Extraord. de Puno con la correspondencia de pago sig.

De Puno conav. de 5. de Oct	0 01. Doble a 12.	0 03.	} ... 007.
	0 01. Triple a 12.	0 04.	
	0 02. Igual con las	0 07.	

Dia 7 de dho.

En media entró un Extraord. de Lima con la correspondencia de pago sig. de Regreso of. Salto de esta en 16. de Sept.

De Lima conav. de 26. de Sept	0 02. Sencillas a 12.	0 06.	} ... 006.
	0 02. Igual con las	0 06.	

Dia 10. de dho.

En media entró el oficio de

Correspond. del Año del cargo de esta Administración

Chuguib. con las corresponden. de Pago siguiente 2923.

Chuguib. conav. de 4. de Oct.	{	003. Sencillar a 21. --	007. 1/2	} 012.
		001. Triple -- a 11. --	004. 1/2	
Atager conav. de 7. de dho.	{	004. Sencillar a 27. --	010.	} 022. 1/2
		003. Piegor con --	022. 1/2	
		010. Igual con lo av.	044. 1/2	

Dia 21 de Oct.

En media entró el oxaco de Puno con las correspond. de Pago siguiente.

San. de Huile conav. de 4. de dho.	{	002. Sencillar a 11. --	009.	} 019. 1/2
Id. conav. de 16. de dho.		003. Sencillar a 11. --	013. 1/2	
Monvides conav. de 6. de Sept.	{	003. Sencillar a 4. --	012.	} 017.
		001. De otras cosas --	005.	
B. A. conav. de 10. de dho.	{	007. Sencillar a 4. --	028.	} 065. 1/2
		003. Dobles -- a 11. --	013. 1/2	
		002. Piegor -- con --	024.	
Jordova conav. de 17. de dho.	{	001. Sencillar a 5. --	005.	} 005.
Salta conav. de 27. de dho.		002. Sencillar a 37. --	007.	
Yotagaita conav. de 2. de Oct.	{	002. Sencillar a 37. --	007.	} 007.
		004. Sencillar a 27. --	010.	
Potoni conav. de 9. de dho.	{	001. Doble -- a 3. --	003.	} 020.
		002. Para otras cosas --	007.	
La Plata conav. de 9. de dho.	{	009. Sencillar a 21. --	022. 1/2	} 028. 1/2
		001. Doble -- a 3. --	003.	
Jochab. conav. de 9. de dho.	{	014. Sencillar a 27. --	035.	} 035.
Dmas conav. de 12. de dho.		002. Sencillar a 27. --	005.	
La Paz conav. de 19. de dho.	{	007. Sencillar a 27. --	017. 1/2	} 020. 1/2
		001. Doble -- a 3. --	003.	
Puno conav. de 18. de dho.	{	027. Sencillar a 27. --	067. 1/2	} 096
		005. Dobles -- a 3. --	015.	
		002. Piegor -- con --	013. 1/2	
		101. Igual con lo av.	328.	

Correspondencia del Pno. del cargo de esta Administracion

3294.

Dia 22 de Oct.

En media entio el pno. de
Cusco con las correspond.

De Lima conav. de 10. de Sept.	{	001 Doble a 3.7. 003.7	} 008.7
		001 Triple a 5. 005.		
		001 sencilla a 3. 024.		
De id. conav. de 26. de Oho.	{	003 Dobles a 3.7. 010.	} 046.7
		001 Triple a 5. 005.		
		001 Pliego con 007.		
De Guanta conav. de 16. de Oho.	{	001 sencilla a 3. 003.	} 003.
De Guamanga conav. de 17. de Oho.	{	002 sencilla a 3. 006.		
De id. conav. de 3. de Oct.	{	003 sencilla a 3. 009.	} 012.7
De Andagmaila conav. de 9. de Oho.	{	001 Doble a 3.7. 003.7		
De Pucara conav. de 9. de Oho.	{	003 sencilla a 3. 009.	} 009.
		001 sencilla a 27. 002.7		
De Curco conav. de 12. de Oho.	{	036 sencilla a 27. 218.	} 261.
		005 Dobles a 3. 015.		
		003 Pliego con 022.7		
De Nebille conav. de 18. de Oho.	{	003 Donay asan 003.7	} 005.
De Caylloma conav. de 19. de Oho.	{	002 sencilla a 27. 005.		
		002 sencilla a 27. 005.	} 005.
		009 Igual con lo av. 359		

Dia 31 de Oho.

En media entio un Extraord. de Puno
proced. de la Paz con las correspond.
de Pago siguiente

De la Paz conav. de 26. de Oct.	{	002 sencilla a 27. 005.	} 027.7
		002 Dobles a 11.7. 009.		
		001 Pliego con 013.7		
De Puno conav. de 29. de Oho.	{	001 sencilla a 27. 0027.	} 022.
		001 Triple a 5.7. 005.7		
		002 Pliego con 015.		
		009 Igual con lo av. 049.7	} 3702.7

Dia 3 de Nov.

En este dia entró el Correo de Tacna con las correspondencias de pago siguientes.

7 ca. de Tarap. con av. de 21. de Oct.	0 1 2. Sencillas -- a 3	0 3 9.	} --- 0 72.
	0 0 2. Dobles -- a 3 1/2	0 0 7.	
	0 0 2. Pliegos -- con	0 2 6.	
Tacna con av. de 27. de No.	0 3 0. Sencillas -- a 2 1/2	0 7 5.	} --- 2 263.
	0 0 5. Dobles -- a 3	0 1 5.	
	0 0 2. Triples -- a 4 1/2	0 0 9.	
	0 0 9. Pliegos -- con	1 6 4.	
	0 0 1. Doble -- a 3	0 0 3.	
Moquegua con av. de 31. de No.	0 0 3. Pliegos -- con	0 2 2 1/2	} --- 0 2 5 1/2
	0 0 1. Doble -- a 3	0 0 3.	
0 6 7. Igual con los av.		3 6 0 1/2	

Dia 6 de No.

En este dia entró el Correo de Lima con las correspondencias de pago siguientes.

Monkoid. con av. de 20. de Sept.	0 0 1. Sencilla -- a 4	0 0 4.	} --- 0 0 4.
	0 1 0. Sencillas -- a 4	0 4 0.	
B. A. con av. de 26. de No.	0 0 4. Dobles -- a 4 1/2	0 1 8.	} --- 1 5 0.
	0 0 1. Triple -- a 7	0 0 7.	
	0 0 6. Pliegos -- con	0 3 9.	
	0 0 2. Sencillas -- a 4	0 0 8.	
Dud. con av. de 27. de No.	0 0 1. Doble -- a 4 1/2	0 0 4 1/2	} --- 0 1 9 1/2
	0 0 1. Triple -- a 7	0 0 7.	
	0 0 2. Sencillas -- a 5	0 1 0.	
Gordova con av. de 3. de Oct.	0 0 1. De otras a favor	0 0 5.	} --- 0 1 5.
	0 0 9. Sencillas -- a 3 1/2	0 1 7 1/2	
Salta con av. de 13. de No.	0 0 1. Sencilla -- a 3	0 0 3.	} --- 0 0 7.
	0 0 1. Triple -- a 4 1/2	0 0 4.	
Tupuy con av. de 15. de No.	0 1 6. Sencillas -- a 2 1/2	0 4 0.	} --- 0 5 3 1/2
	0 0 3. De otras a favor	0 1 0.	
	0 0 1. De otras a favor	0 0 3 1/2	
0 6 6.		2 6 6 1/2	4 3 2 9 1/2

Correspondencia del Puro del Cargo de esta Administracion.

	0 5 6	2 6 6 7	4 2 2 9 7
La Plata conav. de 29. de Oct ^o	0 1 3 Sencillas a 27	0 3 2 1/2	0 3 9 1/2
	0 0 1 Doble a 3	0 0 3	
Yochab. conav. de 29. de Oct ^o	0 1 8 Sencillas a 27	0 4 8	0 9 9 1/2
	0 0 1 Triple a 47	0 0 4 1/2	
	0 0 1 Pliego con	0 0 6	
Oruro conav. de 28. de Oct ^o	0 0 6 Sencillas a 27	0 1 9	0 2 3 1/2
	0 0 2 Dobles a 3	0 0 6	
	0 0 1 Deotrayajar	0 0 2 1/2	
La Paz conav. de 31. de Oct ^o	0 6 0 Sencillas a 27	1 9 0	1 8 6
	0 0 4 Dobles a 3	0 1 2	
	0 0 2 Triples a 47	0 0 9	
	0 0 2 Pliegos con	0 1 9	
Tubiconav. de 2. de Nov ^o	0 0 3 Sencillas a 27	0 0 7 1/2	0 0 7 1/2
Chucuito conav. de 2. de Oct ^o	0 0 2 Sencillas a 27	0 0 9	0 0 9
Oruro conav. de 3. de Oct ^o	0 0 9 Sencillas a 27	0 1 2 1/2	0 3 0
	0 0 2 Dobles a 3	0 0 6	
	0 0 1 Pliego con	0 0 6	
	0 0 1 Pliegos para otroyajar	0 0 3	
	0 0 1 Deotrayajar	0 0 2 1/2	
1 8 2. Igual conav.		6 0 9 1/2	

Dia 8 de Nov^o

Medida entro el correo de Lima con las correspond. de Mayo siguiente

Mayag. conav. de 29. de Oct ^o	0 0 1 Sencilla a 47	0 0 4 1/2	0 0 4 1/2
Id. conav. de 6. de Sept ^o	0 0 1 Sencilla a 47	0 0 4 1/2	0 0 4 1/2
Id. conav. de 21. de Oct ^o	0 0 1 Sencilla a 47	0 0 4 1/2	0 0 4 1/2
Id. de 1. de Nov ^o conav. de 11. de Oct ^o	0 0 1 Sencilla a 27	0 0 3 1/2	0 0 3 1/2
Id. conav. de 28. de Oct ^o	0 0 1 Sencilla a 27	0 0 3 1/2	0 0 3 1/2
Id. conav. de 13. de Oct ^o	0 0 1 Sencilla a 27	0 0 3 1/2	0 0 3 1/2
Lima conav. de 24. de Oct ^o	3 4 6 Sencillas a 3	1 0 3 8	2 0 6 7
	0 3 5 Dobles a 37	1 2 2 1/2	
	0 1 6 Triples a 5	0 8 0	
	0 2 7 Pliegos con	6 7 7 1/2	
	0 2 6 Pliegos para otroyajar	1 4 9	
4 9 6.		1 2 0 9 1/2	6 7 6 3 1/2

Correspond. del Año del cargo de esta Administración

	456	2091	6.763.1
Chimcha conav. N. 26. de Oct	{ 002 Sencillas a 2% ...	009	009
Cañete conav. N. 26. de Oct	{ 001 Sencillas a 2% ...	002.1	002.1
Yca conav. N. 23. de Oct	{ 002 Sencillas a 2% ...	009	009
Alpaca conav. N. 29. de Oct	{ 001 Sencilla a 2% ...	002.1	002.1
Atacama conav. N. 1. de Nov	{ 003 Sencillas a 2% ... 001 Piego con ...	009 003	017
Alala conav. N. 2. de Oct	{ 004 Sencillas a 2% ...	010	010
Atico conav. N. 3. de Oct	{ 003 Sencillas a 2% ... 004 Dobles a 3% ... 001 Triple a 1% ...	007.1 012 004	023.1
Ocoña conav. N. 4. de Oct	{ 001 Sencilla a 2% ...	002.1	002.1
Umaná conav. N. 9. de Oct	{ 004 Sencillas a 2% ... 002 Piego con ...	010 024	034
489. Igual con lo av		2193	

Día 9 de Nov.

En media entró un Edicto con las correspond. de pago siguientes

W. H. conav. N. 1. de Oct	{ 001 Doble a 1% ... 001 Piego con ...	004.1 009	013.1
Ala Par conav. N. 9. de Nov	{ 002 Sencillas a 2% ... 001 Doble a 3% ... 001 Piego con ...	022.1 003 010.1	036
013. Igual con lo av		049.1	

Día 10 de Nov.

En media entró el forreo con las correspond. de pago siguientes

Miguel conav. N. 4. de Nov	{ 006 Sencillas a 2% ... 002 Dobles a 3% ...	018 006	024
Atages conav. N. 7. de Nov	{ 001 Sencilla a 2% ...	002.1	002.1
009. Igual con lo av		023.1	

Correspond.ª del Rno. del cargo de esta Administracion

6938.ª

El Dia 21. de Nov.ª

En media entro el oraco de Puno con las correspond. de pago siguientes.

Discurr. de Chile conav. x 2. de Sept.ª	{	001 Sencilla. a 4.ª	004.ª	} 010.
		001 De otras afor	005.ª	
Y Nazparino conav. x 25. de Oct.ª	{	003 Sencillas. a 3.ª	010.ª	} 015.
		001 De otras afor	004.ª	
Y B.ª.ª conav. x 10. de Oct.ª	{	002 Sencillas. a 4.ª	008.ª	} 128.ª
		002 Dobles. a 4.ª	009.ª	
		002 Triples. a 7.ª	014.ª	
		005 Pliegos. con	069.ª	
Y Santa del Est. conav. x 21. de Oct.ª	{	001 De otras afor	005.ª	} 005.
		002 Sencillas. a 3.ª	007.ª	
Y Salta conav. x 28. de Oct.ª	{	004 Sencillas. a 2.ª	010.ª	} 027.
		001 Doble. a 3.ª	003.ª	
		003 De otras afor en	010.ª	
Y Potosiconav. x 9. de Nov.ª	{	001 De otras afor n	003.ª	} 029.
		003 Sencillas. a 2.ª	020.ª	
Y La Plata conav. x 9. de Nov.ª	{	001 Pliego. con	009.ª	} 029.
		003 Sencillas. a 2.ª	020.ª	
		001 Doble. a 3.ª	003.ª	
Y Cochab. conav. x 9. de Nov.ª	{	002 De otras afor con	006.ª	} 029.
		002 Sencillas. a 2.ª	009.ª	
Y Oruro conav. x 12. de Nov.ª	{	001 Doble. a 3.ª	003.ª	} 008.
		055 Sencillas. a 2.ª	137.ª	
Y La Paz conav. x 15. de Nov.ª	{	009 Dobles. a 3.ª	027.ª	} 234.
		005 Triples. a 4.ª	022.ª	
		005 Pliegos con	043.ª	
		001 De otras afor en	003.ª	
		002 Sencillas. a 2.ª	017.ª	
Y Puno conav. x 17. de Nov.ª	{	001 Doble. a 3.ª	003.ª	} 026.ª
		001 Pliego. con	006.ª	
		143.ª Igual conav.ª	919.	

7457.ª

Correspondencia del Año del cargo de esta Administracion

7.457.2

Dia 22 de Nov.

En media entró el jornal del Junco con la correspondencia de pago siguiente.

De Lima conav. de 30. de Oct	{	007. Sencillas. a 3	021.	} 021.
De id. conav. de 26. de dho	{	003. Sencillas. a 3	024.	} 027.2
	{	001. Doble. a 2.1.	003.2	
De Guamanga conav. de 17. de dho	{	001. Sencilla. a 3	003.	} 003.
De id. conav. de 3. de Nov	{	009. Sencillas. a 3	019.	} 019.
De Aucara conav. de 4. de dho	{	001. Sencilla. a 2.1.	002.2	} 002.2
		099. Sencillas. a 2.1.	137.2	
De Junco conav. de 12. de Nov	{	006. Doble. a 3	018.	} 198.2
	{	004. Piegor. con.	027.	
	{	009. Prar. de conav. de	016.	
De Melillo conav. de 16. de dho.	{	003. Sencillas. a 2.1.	007.2	} 007.2
De Caylloma conav. de 19. de dho	{	004. Sencillas. a 2.1.	010.	} 010.
		100. Igual con lo ad.	238.	

Dia 24 de dho.

En media entró un Extraord. de Lima con la correspondencia de pago sig. res

De Lima conav. de 13. de Nov	{	002. Sencillas. a 3	027.	} 111.
	{	003. Piegor. con.	084.	
		012. Igual con lo ad.	111.	

Dia 29 de Nov.

En media entró un Extraord. de Lima con la correspondencia de pago sig.

De Lima conav. de 16. de Nov	{	001. Sencilla. a 3	003.	} 061.2
	{	001. Triple. a 5	009.	
	{	003. Piegor. con.	053.2	
		009. Igual con el av.	061.2	

Correspond. del Amo. del cargo de esta Administracion

Dia 7 de Dic. de

7915.

En media entro el papeo de Puno con las correspond. de pago siguiente.

De B. A. conav. de 27. de Oct	001 Sencilla. a 11.	004. }	004.
De Vid. conav. de 26. de Tho	014 Sencillas. a 11.	056. }	090.
	002 Dobles. a 47.	009. }	
	001 Triple. a 7.	007. }	
De Orodova conav. de 2. de Nov ^e	001 Pliego. con.	018. }	006.
	001 Doble. a 6.	006. }	
De Santa del Est. de 6. de Tho	001 Sencilla. a 37.	003. i }	007. i
	001 Para otras cosas.	004. }	
De Saltra conav. de 13. de Tho	001 Sencilla. a 37.	003. i }	003.7
De Tufuy conav. de 15. de Tho	004 Sencillas. a 3.	012. }	012.
De Potoni conav. de 25. de Tho	011 Sencillas. a 27.	027. i }	038.
	002 Dobles. a 3.	006. }	
	001 Triple. a 47.	004. i }	
De Albatron conav. de 25. de Tho	014 Sencillas. a 27.	038. }	056.
	002 Dobles. a 3.	006. }	
	001 Pliego con.	018. }	
De Pochab. conav. de 25. de Tho	020 Sencillas. a 27.	054. }	072. i
	003 Dobles. a 3.	009. }	
	003 Triples. a 47.	013. i }	
De Omas conav. de 23. de Tho	003 Sencillas. a 27.	007. i }	013. i
	002 Dobles. a 3.	006. }	
De La Paz conav. de 15. de Dic. de	130 Sencillas. a 27.	351. }	509.
	013 Dobles. a 3.	039. }	
	007 Triples. a 47.	031. i }	
	009 Pliegos. con.	111. }	
De Pucara conav. de 23. de Nov ^e	001 De otras cosas.	002. i }	007.
	002 Sencillas. a 27.	005. }	
De Tuli conav. de 3. de Dic. de	001 Para otras cosas.	002. }	002. i
	001 Sencilla. a 27.	002. i }	
De Puno conav. de 1. de Tho	008 Sencillas. a 27.	021. i }	049.
	001 Triple. a 47.	004. i }	
	001 Pliego. con.	021. }	
	001 Para y otras cosas.	003. }	
	002 id. de otras cosas.	008. }	
264. Igual con lav.		870.7	8785.7

Correspond. del Año del pago de esta Administración

3789.1

Día 10. de Din.

En media entró el correo de Aniquib con la correspond. de pago sig.

A D Aniquib. conav. de 4. de Din.
D El Mage. conav. de 7. de Din.

{	002 Sencillas a 2.1	022.1	}	042.
	001 Doble a 3.	003.		
	002 Pliegos con	016.1		
002 Sencillas a 2.1		009.	}	009.
014. Igual con lo av.		047.		

Día 11. de Din.

En media entró el correo de Tacna con la correspond. de pago siguiente.

ca D Tacna. conav. de 25. de Din.
D Tacna conav. de 11. de Din.
D Moquegua conav. de 7. de Din.

{	003 Sencillas a 3.	024.	}	051.1
	002 Dobles a 3.1	007.		
	002 Triples a 5.	010.		
{	001 Pliego con	010.1	}	110.1
	014 Sencillas a 2.1	039.		
	004 Dobles a 3.	012.		
{	001 Pliegos con	063.1	}	009.
	002 Sencillas a 2.1	009.		
036. Igual con lo av.		167.		

Día 13. de Din.

En media entró un Extraord. de Puno con la correspond. de pago sig.

D La Paz conav. de 3. de Din.

{	001 Pliego con	019.	}	019.
	001. Igual con lo av.	019.		

Día 14. de Din.

En media entró el correo de Lima

9.014.1

Correspondencia del Año del Gasto de esta Administracion

	Contas correspond. de Pago sig. 1809		9014.½
De Otunucos conav. de 20. de Oct	001	Sencilla a 3.7. -- 003.½	003.½
De N. Pedro conav. de 13. de Nov	001	Sencilla a 3.7. -- 003.½	003.½
De Tawoillo conav. de 13. de Nov	001	Sencilla a 3.7. -- 003.½	003.½
	343	Sencillas a 3. -- 1029.	
	038	Dobles a 3.7. -- 133.	
De Lima conav. de 29. de Nov	016	Triples a 5. -- 080.	1729.½
	034	Pliegos con -- 463.	
	008	Prá. de otras cosas -- 020.½	
De Yca conav. de 4. de Dic	006	Sencillas a 2.7. -- 018.	018.
	001	Doble a 3. -- 003.	
De la Yauca conav. de 7. de Nov	001	Sencilla a 2.7. -- 002.½	002.½
De Tcari conav. de 3. de Nov	002	Sencillas a 3. -- 006.	009.½
	001	Doble a 3.7. -- 003.½	
De Chala conav. de 9. de Nov	003	Sencillas a 2.7. -- 007.½	007.½
De Itico conav. de 10. de Nov	001	Pliego con -- 012.	012.
De Amaná conav. de 12. de Nov	004	Sencillas a 2.7. -- 010.	017.
	001	Pliego con -- 007.	
	489	Igual con los av. -- 1802.½	

Dia 21 de Dic.

Medida entro el jornal de Puno con correspondencias de Pago siguientes.

De Sant. de Chile conav. de 17. de Sept	003	Sencillas a 4.7. -- 013.½	019.
	001	Prá. de otras cosas -- 008.½	
De id. conav. de 23. de Nov	001	Doble a 5.7. -- 009.½	009.½
De id. conav. de 13. de Oct	001	Sencilla a 4.7. -- 004.½	010.
	001	Prá. de otras cosas -- 009.½	
	006	Sencillas a 4. -- 024.	
De B. A. conav. de 10. de Nov	001	Doble a 4.7. -- 004.½	169.½
	003	Triples a 7. -- 014.	
	003	Pliegos con -- 123.	
De Jordova conav. de 17. de Nov	002	Sencillas a 5. -- 010.	010.
De Salta conav. de 23. de Nov	001	Sencilla a 3.7. -- 003.½	003.½
	008	Sencillas a 2.7. -- 012.½	
De Potosi conav. de 9. de Dic	001	Prá. de otras cosas -- 003.½	023.
	002	id. de otras cosas -- 007.	
	036		236.½
			11.053.½

Correspond. del Año del cargo de esta Administración

	036.	236.	11053.
La Plata conav. de 9. de Dize	002 Sencillas a 27.	009	009
Yochabamba conav. de 9. de Dize	002 Sencillas a 27.	009	008
	001 Doble a 3.	003	
Oruro conav. de 12. de Dize	002 Sencillas a 27.	009	008
	001 Doble a 3.	003	
	039 Sencillas a 27.	087½	
	001 Doble a 3.	003	
La Paz conav. de 9. de Dize	001 Triple a 47.	004½	198
	001 Pliego con.	006	
	037 Destrayafar	097	
Tuli conav. de 17. de Dize	002 Sencillas a 27.	009	009
Quito conav. de 17. de Dize	002 Sencillas a 27.	009	008
	001 Doble a 3.	003	
	124. Igual con torca	468½	

Dia 24. de Dic.

Mercedia entro el porreo del curco con la correspond. de pago siguiente

Guanta conav. de 2. de Dize	001 Sencilla a 3.	003	003
Id. conav. de 9. de Dize	001 Sencilla a 3.	003	003
Guamanga conav. de 17. de Dize	001 Sencilla a 3.	003	003
Id. conav. de 3. de Dize	006 Dobles a 3.	018	018
	060 Sencillas a 2½.	150	
Curco conav. de 12. de Dize	005 Dobles a 3.	015	223
	009 Triples a 2½.	040½	
	007 Sencillas Marañón	017½	
Yelillo conav. de 16. de Dize	002 Sencillas a 27.	009	009
Caylloma conav. de 20. de Dize	001 Sencilla a 27.	002½	002½
	093. Igual con torca	297½	

Acompa 31. de Diciembre de 1809 N 11843

Alcalde

Correspond. ^a del P^omo. del cargo de esta Administracion

Año de 1810

Q^{ue} Dia 6. de Enero.

Medida envío el correo de Puno con las correspondencias de Pago Sig.^{tes}

<p>De Sant. de Chile conav. de 11. de Nov.^e</p> <p>De W. A. conav. de 26. de dho. de 30. 2.</p> <p>De Cordova conav. de 3. de Dic.^e</p> <p>De Sant. de El Est. conav. de 7. de dho</p> <p>De Salta conav. de 15. de dho</p> <p>De Tuzuy conav. de 16. de dho</p> <p>De Potosi conav. de 25. de dho</p> <p>De La Plata conav. de 29. de dho</p> <p>De Cochab. conav. de 25. de dho</p> <p>De Oruro conav. de 28. de dho</p> <p>De La Paz conav. de 31. de dho</p>	<p>{ 002. Sencillas a 4. i. } 009.</p> <p>{ 001. Pzas. de otras Casas. } 008. i.</p> <p>{ 012. Sencillas a 4. } 048.</p> <p>{ 007. Pliegos con } 130.</p> <p>{ 003. Pzas. de otras Casas. } 012. i.</p> <p>{ 002. Sencillas a 5. } 010.</p> <p>{ 002. Sencillas a 3. 7. } 007.</p> <p>{ 008. Sencillas a 3. 2. } 028.</p> <p>{ 001. Sencilla a 3. } 003.</p> <p>{ 010. Sencillas a 2. i. } 029.</p> <p>{ 001. Doble a 3. } 003.</p> <p>{ 002. Pzas. p. otras Casas. } 006. i.</p> <p>{ 001. id. de otras Casas. } 003. i.</p> <p>{ 006. Sencillas a 2. i. } 019.</p> <p>{ 001. Doble a 3. } 003.</p> <p>{ 018. Sencillas a 2. i. } 037. i.</p> <p>{ 001. Doble a 3. } 003.</p> <p>{ 001. Pliego con } 016.</p> <p>{ 008. Sencillas a 2. i. } 012. i.</p> <p>{ 103. Sencillas a 2. i. } 297. i.</p> <p>{ 008. Dobles a 3. } 018.</p> <p>{ 009. Triples a 4. i. } 000.</p> <p>{ 007. Pliegos con } 079.</p> <p>{ 020. Pzas. de otras Casas. } 053.</p>	<p>014. i.</p> <p>190. i.</p> <p>010.</p> <p>007.</p> <p>028.</p> <p>003.</p> <p>038.</p> <p>018.</p> <p>056. i.</p> <p>012. i.</p> <p>400. i.</p>
	<p>218.</p> <p>778. i.</p>	<p>778. i.</p>

Correspond. del Año del cargo de esta Administración

	218.	787.½	778.½
De Aucaria conav. de 23. de Dize	{ 002 Sencillas a 2.½	009.	009.
De Tuliconav. de 2. de Enero	{ 003 Sencillas a 2.½	007.½	007.½
	{ 008 Sencillas a 2.½	012.½	
De Tuno conav. de 3. de dho	{ 003 Dobles a 3.	009.	030.½
	{ 002 Triples a 4.½	009.	
	233. Igual conlorav.	830.½	

El Dia 10 de Enero

En este dia entro el correo de Suquia bamba con las correspond. de pago sig.

De Suquia conav. de 4. de En	{ 006 Sencillas a 2.½	018.	018.
	{ 001 Doble a 3.	003.	
De Utajer conav. de 7. de dho	{ 003 Sencillas a 2.½	007.½	007.½
	010. Igual conlorav.	025.½	

El Dia 18 de dho.

En este dia entro el correo de Jaena con las correspond. de pago siguientes.

	{ 012 Sencillas a 3.	039.	
	{ 002 Dobles a 3.½	007.	
De Jaena conav. de 11. de Dize	{ 001 Triple a 8.	008.	078.½
	{ 001 Pliego con	024.½	
	{ 028 Sencillas a 2.½	070.	
	{ 003 Dobles a 3.	009.	
De Jaena conav. de 8. de En	{ 002 Triples a 4.½	009.	170.
	{ 002 Pliegos con	088.	
	092.	251.½	1098.½

1850.

Correspondencia del Año del cargo de esta Administración

	052	200	1098
De Itaquegua conav. de 15 de En ^o	004 - Sencillas - a 2 1/2	010	060 1/2
	001 - Pliego - con	090 1/2	
	097 - Igual con lo av.	312	

Dia 20 de En^o

En este dia entro el correo de Lima con las Correspondencias de Bayo fig^{tes}

De Guayaq. conav. de 4 de Nov ^e	001 - Triple - a 7	007	007
De Id. conav. de Id.	001 - Sencilla - a 4 1/2	004 1/2	004 1/2
De Id. conav. de 14 de Dic ^e	001 - Pza. de otras Capas	006	006
De Amariaca conav. de 22 de Idho	001 - Sencilla - a 9	009	009
De Fructosillo conav. de 23 de Idho	001 - Sencilla - a 3 1/2	003 1/2	003 1/2
De Lima conav. de 8 de Enero	340 - Sencillas - a 3	1020	1906 1/2
	027 - Dobles - a 3 1/2	094 1/2	
	011 - Triples - a 9	099	
	033 - Pliegos - con	970	
019 - Pzas. de otras Capas	167		
De Pincha conav. de En ^o	001 - Sencilla - a 2 1/2	002 1/2	002 1/2
De Pañeto conav. de 7 de Idho	001 - Sencilla - a 2 1/2	002 1/2	002 1/2
De Uca conav. de 9 de Idho	002 - Sencillas - a 2 1/2	009	009
De Otca conav. de 17 de Idho	006 - Sencillas - a 2 1/2	019	019
De Iphala conav. de 14 de Idho	002 - Sencilla - a 2 1/2	009	008
	001 - Doble - a 3	002	
De Itico conav. de 15 de Idho	001 - Sencilla - a 2 1/2	002 1/2	002 1/2
De Yamana conav. de 18 de Idho	003 - Sencillas - a 2 1/2	007 1/2	020
	004 - Pzas de otras Capas	012 1/2	
	486 - Igual con lo av.	1988	

Correspondencia del Año del cargo de esta Adm. ¹⁵⁷⁰

Dia 21 de Enero

3147.

11

En este dia entró el Correo de Puno con las Correspond. de Bayo sig.

	{ 0 0 4 - sencillas - a 4 - ... - 0 1 6. }	
A B. A con av. de 50. de Din	{ 0 0 1 - Doble - a 4. - ... - 0 0 4. }	0 7 0. 1/2
	{ 0 0 2 - Triples - a 7 - ... - 0 1 4. }	
	{ 0 0 2 - Pliegos - con - ... - 0 3 6. }	
D		
A Cordova con av. de 18. de Dho	{ 0 0 2 - sencillas - a 5 - ... - 0 1 0. }	0 1 0.
A Salta con av. de 30. de Dho	{ 0 0 2 - sencillas - a 3. - ... - 0 0 7. }	0 0 7.
A Tuzum con av. de 10. de Enero	{ 0 0 1 - sencilla - a 3 - ... - 0 0 3. }	0 0 3.
	{ 0 0 1 - Triple - a 4 - ... - 0 0 4. }	0 0 4.
D		
A Potosi con av. de 9. de Dho	{ 0 0 5 - sencillas - a 2. - ... - 0 1 2. }	0 1 2. 1/2
	{ 0 0 1 - Doble - a 3 - ... - 0 0 3. }	0 0 3.
D		
A la Plata con av. de 9. de Dho	{ 0 0 3 - sencillas - a 2. - ... - 0 0 7. }	0 0 7. 1/2
	{ 0 0 1 - Doble - a 3 - ... - 0 0 3. }	0 0 3.
	{ 0 0 1 - Destrangapas - ... - 0 0 5. }	0 0 5.
D		
A Cochab. con av. de 9. de Dho	{ 0 0 7 - sencillas - a 2. - ... - 0 1 7. }	0 1 7. 1/2
	{ 0 0 1 - Pliego con - ... - 0 1 3. }	0 1 3. 1/2
D		
A Oruro con av. de 12. de Dho	{ 0 0 1 - sencilla - a 2. - ... - 0 0 2. }	0 0 2. 1/2
	{ 0 0 7 - sencillas - a 2. - ... - 0 9 2. }	0 9 2. 1/2
	{ 0 0 5 - Dobles - a 3 - ... - 0 1 5. }	0 1 5.
D		
A la Paz con av. de 15. de Dho	{ 0 0 1 - Triple - a 4. - ... - 0 0 4. }	0 0 4. 1/2
	{ 0 0 2 - Pliegos con 4. - ... - 0 2 7. }	0 2 7.
	{ 0 0 3 - Pliegos destrangapas - ... - 0 2 2. }	0 2 2.
D		
A Juli con av. de 17. de Dho	{ 0 0 2 - sencillas a 2. - ... - 0 0 5. }	0 0 5.
	{ 0 0 1 - Triple - a 4. - ... - 0 0 4. }	0 0 4. 1/2
D		
A Siguan con av. de 12. de Dho	{ 0 0 1 - sencilla - a 2. - ... - 0 0 2. }	0 0 2. 1/2
	{ 0 0 3 - sencillas - a 2. - ... - 0 0 7. }	0 0 7. 1/2
D		
A Puno con av. de 13. de Dho	{ 0 0 1 - Pliego - con - ... - 0 0 3. }	0 0 3.
	{ 0 0 1 - Destrangapas - ... - 0 0 5. }	0 0 5.
	{ 0 9 7 - Igual con brado - ... - 3 5 3. }	3 5 3. 1/2
		3 5 0. 0. 1/2

1810.

Correspond. del Rno. del cargo de esta Am. N^o

Dia 24 de Enero.

3900.

En este dia entró el correo del unico con la Correspond. de Pago sig. pes

Delima con av. de 10. de Din ^o	{	005 Sencillas a 3...	015.	}	020.
		001 Triple a 5...	005.		
De Huancas con av. de 15. de Dho.	{	002 Sencillas a 2 1/2...	005.	}	005.
De Guamanga con av. de 3. de En ^o	{	004 Sencillas a 3...	012.		
		113 Sencillas a 2 1/2...	282 1/2	}	266 1/2
		009 Dobles a 3...	027.		
		002 Triples a 4 1/2...	009.		
		002 Pliegos con...	042.		
		002 Pliegos. f. Ostraus.	006.		
De Ocaño con av. de 15. de Dho.	{	001 Sencilla a 2 1/2...	002 1/2	}	002 1/2
De Nollie con av. de 2. de Dho	{	002 Sencillas a 2 1/2...	004.		
De Yulloma con av. de 21. de Dho	{	001 Triple a 4 1/2...	004 1/2	}	204 1/2
		144 Igual con av.	414 1/2		

Dia 30 de Aho

En este dia entró un Extraord. de pes Lima con la Correspond. de Pago sig.

De Lima con av. de 15. de En ^o	{	012 Sencillas a 3...	036.	}	100 1/2
		001 Doble a 3 1/2...	003 1/2		
		005 Pliegos con...	062.		
		018 Igual con av.	101 1/2		

Dia 7 de Febrero

En este dia entró el Correo de Puno-

4016.

Compendio del Reyno del Cargo de esta Adm.

	con las Comenspand. de Pago siguientes	4016
De Sant. de Chile conas. de 12. de Dho	001 sencilla a 4. -- 004.	} 004.
De D. A. conas. de 27. de Dho	001 sencilla a 4. -- 004.	
	002 sencillas a 4. -- 008.	} 008.
De D. conas. de 26. de Dho	001 Doble a 4. -- 004.	
	004 Pliegos con -- 008.	} 008.
De Cordova conas. de 2. de Enero	001 sencilla a 5. -- 005.	
De Sant. del Est. conas. de 7. de Dho	002 sencillas a 3.5. -- 007.	} 007.
De Suiza conas. de 15. de Dho	001 sencilla a 3.1. -- 003.1.	
	013 sencillas a 2.7. -- 032.7.	} 032.7.
De la Plata conas. de 29. de En	001 Doble a 3. -- 003.	
	001 Triple a 4.5. -- 004.5.	} 004.5.
	001 Pliego 1 q. con -- 006.	
	010 sencillas a 2.5. -- 025.	} 025.
De Potosi conas. de 29. de Dho	001 Pliego 1 q. con -- 006.	
	001 Paratrasajasi -- 002.	} 002.
	002 Deotrasajasi -- 006.5.	
	017 sencillas a 2.5. -- 042.5.	} 042.5.
De Cochab. conas. de 25. de Dho	001 Doble a 3. -- 003.	
	001 Deotrasajasi -- 002.5.	} 002.5.
	009 sencillas a 2.5. -- 022.5.	
De Oruro conas. de 23. de Dho	003 Dobles a 3. -- 009.	} 009.
De Pica conas. de 30. de Dho	002 sencillas a 2.7. -- 005.4.	
	131 sencillas a 2.7. -- 355.7.	} 355.7.
	011 Dobles a 3. -- 033.	
De la Paz conas. de 31. de Dho	005 Triples a 4.5. -- 022.5.	} 022.5.
	009 Pliegos 1 q. con -- 009.	
	002 Deotrasajasi -- 005.	} 005.
De Tuli conas. de 2. de Feb	004 sencillas a 2.5. -- 010.	
	001 Triple a 4.5. -- 004.5.	} 004.5.
De Lima conas. de 3. de Dho	007 sencillas a 2.5. -- 017.5.	
	005 Deotrasajasi -- 010.	} 010.
	292. Igual con los av -- 818.	

Dia 10. de Febrero

En media como el orneo de Chuquiabamba con las

Correspondencia del Reyno del cargo de esta Administracion

A

Correspondencia de Pago siguientes

4339

De Chuquiab. con av. de 4. de Feb ^o	{	002. Sencillas - a 2 ¹ / ₂ ---	009.	}	017.
		001. Doble - a 3 ---	003.		
		001. Pliego 1 ^o P. ---	009.		
De Atager con av. de 7. de Feb ^o	{	002. Sencillas - a 2 ¹ / ₂ ---	009.	}	009.
		006. Igual con lo av. ---	022.		

Dia 21. de Feb^o

Medio entio el Correo de Puno con la Correspondencia de Pago siguientes

De A. T. con av. de 10. de Enero	{	003. Sencillas - a 4 ---	012.	}	031.
		001. Doble - a 4 ¹ / ₂ ---	004 ¹ / ₂		
		001. Triple - a 7 ---	007.		
De Potosi con av. de 9. de Feb ^o	{	003. Pliegos - con ---	098.	}	030.
		011. Sencillas - a 2 ¹ / ₂ ---	027 ¹ / ₂		
De La Plata con av. de 9. de Feb ^o	{	001. Para otras Casas ---	003.	}	020.
		008. Sencillas - a 2 ¹ / ₂ ---	020.		
De Cochab. con av. de 9. de Feb ^o	{	012. Sencillas - a 2 ¹ / ₂ ---	030.	}	030.
		001. Sencilla - a 2 ¹ / ₂ ---	002 ¹ / ₂		
De Oruro con av. de 12. de Feb ^o	{	001. De otras Casas ---	002 ¹ / ₂	}	009.
		042. Sencillas - a 2 ¹ / ₂ ---	109.		
De La Paz con av. de 15. de Feb ^o	{	004. Dobles - a 3 ---	012.	}	090.
		001. Triple - a 4 ¹ / ₂ ---	004 ¹ / ₂		
		002. Pliegos 5. P. ---	030.		
		067. De otras Casas ---	238 ¹ / ₂	}	033.
		006. Sencillas - a 2 ¹ / ₂ ---	019.		
De Puno con av. de 15. de Feb ^o	{	001. Doble - a 3 ---	003.	}	033.
		001. Triple - a 4 ¹ / ₂ ---	004 ¹ / ₂		
		001. Pliego 1. P. ---	006.		
		001. De otras Casas ---	009.	}	033.
		168. Igual con lo av. ---	990.		

Dia 24. de Feb^o

Medio entio el Correo de Puno con la Correspondencia de Pago siguientes

5448

Correspond. del Año del Cargo de esta Administracion

		Contar Correspond. de Pago siguiente	5448.
Alma conav. de 20. de Enero	{ 0 0 9 - Sencillas - a 3	0 1 8.	} 0 1 8.
	{ 0 0 7 - Sencillas - a 3	0 2 1.	
Id. conav. de 26. de Enero	{ 0 0 2 - Triples - a 5	0 0 0.	} 0 3 1.
	{ 0 0 3 - Sencillas - a 3	0 0 9.	
Guanamanga conav. de 17. de Enero	{ 0 0 4 - Sencillas - a 3	0 1 2.	} 0 1 2.
Id. conav. de 3. de Feb.	{ 0 0 1 - Sencilla - a 2 1/2	0 0 2 1/2	
Albancay conav. de 7. de Enero	{ 0 0 1 - Sencilla - a 2 1/2	0 0 2 1/2	} 0 0 2 1/2
Lucana conav. de 9. de Enero	{ 0 0 1 - Sencilla - a 2 1/2	0 0 2 1/2	
	{ 0 9 1 - Sencillas - a 2 1/2	2 2 7 1/2	} 2 7 8 1/2
	{ 0 0 3 - Dobles - a 3	0 0 9.	
	{ 0 0 2 - Triples - a 4 1/2	0 0 9.	
	{ 0 0 4 - Pliegos 9 1/2	0 3 0.	
	{ 0 0 1 - Deotraya 1/2	0 0 3.	
Alguero conav. de 12. de Enero	{ 0 0 2 - Sencillas - a 2 1/2	0 0 4.	} 0 0 4.
	{ 0 0 1 - Deotraya 1/2	0 0 3.	
	1 2 6. Igual con las ad.		3 5 4 1/2

Dia 25 de Feb.

En media entre el Correo de Tacna con las Correspond. de Pago siguiente.

Salparaiso conav. de 12. de Dic.	{ 0 0 1 Doble - a 4 1/2	0 0 4 1/2	} 0 0 4 1/2
	{ 0 1 4 Sencillas - a 3	0 4 2.	
Tunapaca conav. de 9. de Feb.	{ 0 0 2 Dobles - a 3 1/2	0 0 7.	} 1 3 6 1/2
	{ 0 0 1 Pliego - con 12 1/2	0 3 7 1/2	
	{ 0 3 1 Sencillas - a 2 1/2	0 7 7 1/2	} 1 8 2 1/2
	{ 0 0 2 Dobles - a 3	0 0 6.	
	{ 0 0 1 Triple - a 4 1/2	0 0 4 1/2	
	{ 0 0 4 Pliegos 9 1/2	0 9 4 1/2	
	{ 0 3 2 Sencillas - a 2 1/2	0 4 5.	
Atoqueña conav. de 22. de Enero	{ 0 0 3 Pliegos 18 1/2	0 6 9.	} 1 1 4.
	{ 0 7 7. Igual con las ad.	4 3 7 1/2	

Dia 2 de Marzo.

En media entre el Correo de Lima

Correspond. del Año del Cargo de esta Administracion

	con las Correspond. de Pago siguientes.		6240.
D Guayaq. conas. N 29. N Din	001 - Semilla - a 4.	004.	004.
D Lambayeque conas. N 25. N En	001 - Semilla - a 3.	003.	
D N. Pedro conas. N 26. N dho	001 - Semilla - a 3.	003.	003.
D Huancabamba conas. N 22. N dho	002 - Semillas - a 5.	010.	010.
	332 - Semillas - a 3.	996.	
D Lima conas. N 17. N Feb	044 - Dobles - a 2.	184.	1958.
	039 - Triples - a 5.	069.	
	024 - Piegor 90g.	680.	
	017 - De otras cosas	113.	
D Huaran conas. N	007 - Semillas - a 2.	007.	019.
	002 - Dobles - a 3.	006.	
	002 - Para otras cosas	006.	
D Arequipa conas. N 22. N dho	002 - Semillas - a 3.	006.	006.
D Arequipa conas. N 24. N dho	001 - Semilla - a 2.	002.	002.
D Arequipa conas. N 25. N dho	003 - Semillas - a 2.	007.	022.
	002 - Piegor 2. 1/2 g.	014.	
D Oroya conas. N 26. N dho	001 - Semilla - a 2.	002.	002.
D Tarma conas. N 27. N dho	001 - Semilla - a 2.	002.	002.
452. Igual con las...		2039.	

Dia 9 de Mayo

Medio entró el Correo de Lima con las Correspond. de Pago siguientes.

D Monseñor conas. N 24. N En	001 - Semilla - a 4.	004.	008.
	001 - De otras cosas	004.	
D O. A. conas. N 26. N Enero	008 - Semillas - a 4.	032.	078.
	002 - Dobles - a 4.	009.	
	001 - Triple - a 7.	007.	
D Id. conas. N 27. N dho	002 - Piegor 3. 1/2 g.	030.	008.
	002 - Semillas - a 4.	008.	
D Lima de Chile conas. N 8. N dho	002 - Semillas - a 4.	009.	014.
	De otras cosas	005.	
D P. P. conas. N 26. N dho	001 - Semilla - a 3.	003.	003.
D Pordova conas. N 17. N	001 - Semilla - a 5.	005.	018.
	001 - Doble - a 6.	006.	
	002 - De otras cosas	007.	
029.		121.	8406.

Correspondencia del Año del Cargo de esta Administracion

	029.		131.	3406.
De Salta conav. de 16. de Feb.	{ 006. Sencillas -- a 27.	021.	}	021.
	{ 010. Sencillas -- a 27.	029.		
De Potoni conav. de 25. de Feb.	{ 002. Dobles -- a 3.	006.	}	043. 1/2
	{ 004. Prá. p.ª de traç. afor.	012. 1/2		
	{ 012. Sencillas -- a 27.	030.		
De la Plata conav. de 25. de Feb.	{ 002. Dobles -- a 3.	006.	}	055. 1/2
	{ 002. Triples -- a 4. 1/2.	009.		
	{ 001. Pliego 2 1/2 p.	013. 1/2		
	{ 011. Sencillas -- a 27.	027. 1/2		
De Cochab. conav. de 29. de Feb.	{ 001. Doble -- a 3.	003.	}	039.
	{ 001. Pliego 1 p.	006.		
	{ 001. De traç. afor.	002. 1/2		
	{ 006. Sencillas -- a 27.	019.		
De Oruro conav. de 28. de Feb.	{ 002. Dobles -- a 3.	006.	}	029. 1/2
	{ 001. Triple -- a 4. 1/2.	004. 1/2		
	{ 068. Sencillas -- a 27.	170.		
De la Paz conav. de 3. de Mayo.	{ 005. Dobles -- a 3.	015.	}	452. 1/2
	{ 003. Triples -- a 4. 1/2.	013. 1/2		
	{ 006. Pliego 2 p.	060.		
	{ 076. Prá. de traç. afor.	194.		
De Tucuman conav. de 4. de Feb.	{ 003. Sencillas -- a 27.	007. 1/2	}	007. 1/2
De Siquami conav. de 12. de Feb.	{ 001. Sencilla -- a 27.	002. 1/2		
De Puno conav. de 6. de Mayo	{ 002. Sencillas -- a 27.	022. 1/2	}	044.
	{ 001. Pliego 1 1/2 p.	007. 1/2		
	{ 005. Prá. de traç. afor.	014.		

269. Igual con lo av. 337. 1/2

Diario de Marzo

Memoria enmi el Excmo de Suquib
bamba con las correspond. de pago lib.

De Suquib. conav. de 4. de Mayo	{ 006. Sencillas -- a 27.	019.	}	063.
	{ 001. Pliego 3 p.	048.		
	{ 007. Igual con lo av.	063.		

Compendio del Año del cargo de esta Administración

Dia 21 de Marzo.

9.163.

En media entró el Correo de Cuzco con las Correspond. de Sago siguientes.

Alomevico conas. de 7. de Feb	0 0 4 - Prá. de otras Cajas	19 0.	19 0.
	0 0 6 - Sencillas - a 4	0 2 4.	
Al B. A conas. de 10. de Feb	0 0 1 - Triple - a 7	0 0 7.	12 3.
	0 0 2 - Pliego 1/2 p.	0 3 8.	
	0 0 1 - Prá. de otras Cajas	0 9 4.	
Al Salta conas. de 27. de Feb	0 0 2 - Sencillas - a 3 1/2	0 0 7.	0 0 7.
Al Tarma conas. de 1. de Marzo	0 0 1 - Doble - a 3 1/2	0 0 3 1/2	0 0 3 1/2
Al Pisco conas. de 9. de Feb	0 0 3 - Sencillas - a 2 1/2	0 2 2 1/2	
	0 0 1 - De otras Cajas	0 0 3 1/2	0 2 6.
	0 0 3 - Sencillas - a 2 1/2	0 0 7.	
Al La Plata conas. de 9. de Feb	0 0 2 - Dobles - a 3	0 0 6.	
	0 0 1 - Pliego 1 1/2 p.	0 1 0 1/2	0 2 7 1/2
	0 0 1 - De otras Cajas	0 0 7 1/2	
Al Cochabamba conas. de 9. de Feb	0 0 8 - Sencillas - a 2 1/2	0 1 2 1/2	0 1 2 1/2
Al Oruro conas. de 12. de Feb	0 0 3 - Sencillas - a 2 1/2	0 0 7 1/2	0 0 7 1/2
	0 2 9 - Sencillas - a 2 1/2	0 7 2 1/2	
	0 0 9 - Dobles - a 3	0 1 8.	
Al Parí conas. de 15. de Feb	0 0 1 - Triple - a 4 1/2	0 0 4 1/2	1 0 6 1/2
	0 0 1 - Pliego - a 6	0 0 6.	
	0 0 3 - De otras Cajas	0 0 8 1/2	
Al Pucará conas. de 14. de Feb	0 0 1 - Sencilla - a 2 1/2	0 0 2 1/2	0 0 2 1/2
Al Juli conas. de 17. de Feb	0 0 3 - Sencillas - a 2 1/2	0 0 7 1/2	0 0 7 1/2
	0 0 7 - Sencillas - a 2 1/2	0 1 7 1/2	
Al Cuzco conas. de 19. de Marzo	0 0 1 - Doble - a 3	0 0 3.	
	0 0 1 - Pliego 1 1/2 p.	0 0 7 1/2	0 0 7 1/2
	0 0 2 - Prá. de otras Cajas	0 0 9.	
	0 7 6 - Igual con los años	9 5 0 1/2	

Dia 22 de Feb

En media entró el correo de...

9712 1/2

1810.

Correspond. al Pno. del Cargo de esta Admiration

El Tucara con av. de 8. de dho	Curco con las Correspond. de Mayo 1794	9733.2
	{ 001 Sencilla -- a 27. -- } 002.2	
	{ 071 Sencilla -- a 27. -- } 177.2	
El Curco con av. de 12. de dho	{ 009 Dobles -- a 3. -- } 027.	
	{ 007 Triples -- a 4. -- } 034.2	273
	{ 004 Piegor 4.º/4.º } 028.2	
	{ 003 Piegor octava/4.º } 008.2	
El Aguiloma con av. de 19. de dho	{ 002 Sencilla -- a 27. -- } 008.	008.
	<u>097. Y qual con los ad.</u>	<u>280.2</u>

W
9994.

Triquipa 31. de Marzo de 1810.

M. de Luis

Correspondencia del Año del Cargo de esta Administración

Dia 5 de Abril

En media a las 8 de la mañana entró el Correo de Tacna con la Correspondencia de Puyo siguientes

Tacna con a. de 20 de Mayo	}	0 0 6 Sencillas a 3	0 1 8	} 100
		0 0 1 Doble a 3 1/2	0 0 3 1/2	
		0 0 1 Triple a 9	0 0 9	
		0 0 2 Pliegos 10 1/2 P. a 7	0 7 3 1/2	
Tacna con a. de 27 de Mayo	}	0 0 1 Sencillas a 2 1/2	0 4 2 1/2	} 164 1/2
		0 0 7 Dobles a 7	0 2 1	
		0 0 2 Triples a 4 1/2	0 0 9	
		0 0 1 Pliego 1 1/2 P. a 6	0 9 2	
Moquegua con a. de 2 de Mayo	}	0 0 6 Sencillas a 2 1/2	0 1 5	} 0 49 1/2
		0 0 1 Doble a 3	0 3	
		0 0 1 Pliego 1 1/2 P. a 6	0 3 1 1/2	
		<hr/>		

Dia 7 de Mayo

En media a las 5 de la tarde entró el Correo de Puno con la Correspondencia de Puyo siguientes

B. N. con a. de 28 de Feb.	}	0 0 3 Sencillas a 4	0 1 2	} 0 46
		0 0 1 Doble a 4 1/2	0 0 4 1/2	
		0 0 1 Triple a 7	0 0 7	
		0 0 1 Pliego 2 1/2 P. a 9	0 2 2 1/2	
Id. con a. de 6 de Mayo	}	0 0 2 Sencillas a 4	0 0 8	} 0 90 1/2
		0 0 2 Dobles a 4 1/2	0 0 9	
		0 0 2 Pliegos 3 1/2 P. a 7	0 3 3 1/2	
San. de Chile con a. de 8 de Mayo	}	0 0 2 Sencillas a 2 1/2	0 0 9	} 0 13 1/2
		0 0 1 Deotray a. p. a	0 0 4 1/2	
<hr/>		0 1 9	3 1 0	

Correspond. del Srno. Jefe de esta Administracion

	0 5 9.	1 1 0	4 2 4.
Yordova conas. x 6. x Mzo.	0 0 1. Sencilla - a 9	0 0 9.	} 0 0 9. 1/2
	0 0 1. Deotray asar	0 0 4. 1/2	
Y Sulta con as. x 8. x dho.	0 0 4. Sencilla - a 3. 1/2	0 1 4.	} 0 1 4.
Yotugaita conas. x 18. x dho.	0 0 1. Sencilla - a 3. 1/2	0 0 9. 1/2	} 0 0 3. 1/2
Y Tuwuy conas. x 20. x dho.	0 0 1. Sencilla - a 3	0 0 3.	} 0 0 3.
Y Potuiconas. x 29. x dho.	0 1 6. Sencillas - a 2. 1/2	0 4 0.	} 0 4 6.
	0 0 2. Dobles - a 3	0 0 6.	
Y La Plata conas. x 29. x dho	0 1 7. Sencillas - a 2. 1/2	0 4 2. 1/2	} 0 6 9.
	0 2 4. Dobles - a 3	0 1 2.	
	0 0 1. Triple - a 1. 1/2	0 0 4. 1/2	
	0 0 1. Phiego 1 P. a 6	0 0 6.	
Yochab. conas. x 29. x dho.	0 1 7. Sencilla - a 2. 1/2	0 4 2. 1/2	} 0 4 8. 1/2
	0 0 1. Phiego 1 P. a 6	0 0 6.	
Y Omuo conas. x 28. x Mayo.	0 0 6. Sencillas - a 2. 1/2	0 1 9.	} 0 1 8.
	0 0 1. Doble - a 3	0 0 3.	
Y La Paz conas. x 31. x dho.	0 7 9. Sencillas - a 2. 1/2	1 8 7. 1/2	} 2 1 6.
	0 0 3. Dobles - a 3	0 0 9.	
	0 0 1. Phiego 1 P. a 6	0 0 6.	
	0 0 9. Deotray asar	0 1 3. 1/2	
Y Titi conas. x 2. x dho.	0 0 8. Sencillas - a 2. 1/2	0 2 0.	} 0 2 9. 1/2
	0 0 1. Triple - a 3. 1/2	0 0 3. 1/2	
	0 0 1. Deotray asar	0 0 2.	
Y Puno conas. x 4. x dho.	0 1 0. Sencillas - a 2. 1/2	0 2 9.	} 0 9 8.
	0 0 1. Doble - a 3	0 0 3.	
	0 0 1. Phiego 1 P. a 6	0 0 2. 1/2	
	0 0 7. Deotray asar	0 2 7. 1/2	
2 0 2. Y gual con las ad.		6 1 7.	

Dia 8 de Abril
 En este dia a las 10 de la mañana se entrio en esta Admin. el correo de Lima con las correspond.

Correspond.ª del Año. del Cargo de esta Administración

		de Pago siguiente		901.
A Iniro conav. de 7. de Feb.º	001	Sencilla	a 4.º	004.º
A Lambayegu conav. de 10. de Julio	001	Doble	a 3.º	003.º
A Iniro conav. de 13. de Feb.º	001	Sencilla	a 3.º	003.º
Deid. conav. de 28. de Oho	001	Doble	a 4.º	004.º
Deid. conav. de 19. de Mayo	001	Sencilla	a 3.º	003.º
A Lima conav. de 24. de Mayo	369	Sencillas	a 3.º	1099.
	034	Doble	a 3.º	102.
	016	Sencillas	a 9.º	080.
	033	Pliegos de 4.º	a 7.º	233.º
	029	Pliegos de 4.º	a 7.º	203.º
A Tca conav. de 27. de Oho	009	Sencillas	a 2.º	018.º
A Palpa conav. de 30. de Oho	001	Sencilla	a 2.º	002.º
A Tca conav. de 1.º de Julio	001	Sencilla	a 3.º	003.º
A Arico conav. de 4. de Oho	001	Sencilla	a 2.º	002.º
A Oconá conav. de 9. de Oho	002	Sencillas	a 2.º	004.º
A Yamaná conav. de 6. de Oho	005	Sencillas	a 2.º	010.º
		491	Igual conlav.º	2319.º

Dia 10 de Abril

En media a las 3 de la tarde entró el Correo de Chuquibamba con las Correspond.ª de Pago siguiente

A Chuquibamba conav. de 4. de Julio	004	Sencillas	a 2.º	008.º
	001	Pliego de 1.º	a 6.º	006.º
		005	Igual conlav.º	014.º

Dia 21 de Oho.

En media a las 7 de la mañana entró el correo de Puno con las Correspond.ª de Pago siguiente

A P.ª conav. de 10. de Mayo	004	Sencillas	a 4.º	016.º
	003	Dobles	a 4.º	012.º
		007		028.º
				3296.

Correspondencia del Rmo. Obispo de esta Administracion

	007	029	3296
De Salta con av. de 2. dho	008 Sencillas a 3.7	007	007
	013 Sencillas a 2.7	022.7	
De Potri con av. de 9. dho	001 Triple a 4.7	004.7	
	001 Pliego con 6.7 Sab.	009	081.7
	002. Prati. de otras cosas	008.7	
De La Plata con av. de 9. dho	016 Sencillas a 2.7	040	
	001 Doble a 3	003	043
De Cochabamba con av. de 9. dho	006 Sencillas a 2.7	018	
	003 Doble a 3	003	018
De Oruro con av. de 12. dho	006 Sencillas a 2.7	018	
	099 Sencillas a 2.7	197.7	
	009 Dobles a 3	018	
De La Paz con av. de 15. dho	001 Triple a 4.7	004.7	183
	002 Pliego con 3.7 Sab.	009.7	
	002. De otras cosas	006.7	
De Tucuman con av. de 13. dho	001 Sencilla a 2.7	002.7	002.7
	004 Sencillas a 2.7	010	
De Puno con av. de 18. dho	002 Dobles a 3	006	073
	002 Pliego con	007	
	130. Igual con los av.	492.7	

El Dia 23 de Abril

En este dia al medio de la tarde entro el Correo del Surco con las Correspondencias de Pasa siguiente

De Lima con av. de 26. de Feb.	010 Sencillas a 3	030	038.7
	001 Pliego con	008.7	
De Lima con av. de 26. de Feb.	009 Sencillas a 3	018	
	001 Doble a 3.7	003.7	023.7
	001 Triple a 4	004	
De Vid con av. de 10. dho	002 Sencillas a 3	006	009.7
	001 Doble a 3.7	003.7	
De Guamanga con av. de 9. dho	002 Sencillas a 3	006	006
De Vid con av. de 17. dho	001 Sencilla a 3	003	003
De Vid con av. de 3. dho	003 Sencillas a 3	009	012.7
	001 Doble a 3.7	003.7	
	028	093	3812

Correspond. del Pno. del pago de esta Administracion

	028.	099.	3812.
De Indaguailan conav. de 21. de Mayo	001 Semilla... a 3...	003	003.
De Guico conav. de 12. de Mayo	100 Sencillas... a 27...	290	364. $\frac{1}{2}$
	011 Dobles... a 3...	033	
	003 Triples... a 4...	033	
	004 Pliegos con... ..	058	
De Melillo conav. de 16. de Mayo	003 Para mangafar... ..	009	002.
	001 Sencilla... a 2...	002	
	191. Yguatronta	462.	

Dia 7 de Mayo

En media alai 2. de la tarde entro el correo de Puno con la Correspond. de Pago siguientes.

De Montevideo conav. de 21. de Mayo	001 Semilla... a 4...	004.	004.
De B. A. conav. de 27. de Mayo	001 Sencilla... a 4...	004.	004.
De Vid. conav. de 26. de Mayo	003 Sencillas... a 4...	012.	067. $\frac{1}{2}$
	001 Triple... ..	007.	
	002 Pliegos con... ..	033	
	002 Para mangafar... ..	019.	
De Sant. del Est. conav. de 9. de Mayo	001 Triple... ..	006.	006.
De Saca conav. de 18. de Mayo	003 Sencillas... a 3...	010	010. $\frac{1}{2}$
De Tupy conav. de 16. de Mayo	001 Sencilla... a 3...	003.	015. $\frac{1}{2}$
	004 Para mangafar... ..	012	
De Potori conav. de 29. de Mayo	013 Sencillas... a 2...	022	039. $\frac{1}{2}$
	002 Para mangafar... ..	007.	
De La Plata conav. de 28. de Mayo	024 Sencillas... a 2...	060.	079. $\frac{1}{2}$
	003 Doble... ..	009.	
	001 Pliego con 1/2...	010	
De S. Omi conav. de 12. de Mayo	004 Sencillas... a 3...	012.	012.
De Chabamba conav. de 28. de Mayo	014 Sencillas... a 2...	039.	041.
	002 Dobles... ..	006.	
De Ouzo conav. de 28. de Mayo	002 Sencillas... a 2...	008.	011. $\frac{1}{2}$
	001 Doble... ..	003.	
	001 Para mangafar... ..	003	
	086.	291.	

Correspond. del Rmo. del cargo de esta Administracion

	0 8 6.	2 9 1.	4 4 22. 1/2
Ala Paz conav. de 1.º de Mayo	0 6 4 Sencillas a 21	1 60.	1 8 4.
	0 0 6 Dobles a 3	0 1 8.	
	0 0 1 Pliego con	0 0 6.	
De Tuli conav. de 3.º de Mayo	0 0 1 Sencilla a 21	0 0 2. 1/2	0 0 2. 1/2
De Bucara conav. de 28. de Mayo	0 0 2 Sencillas a 21	0 0 9.	0 0 9.
De Puno conav. de 4.º de Mayo	0 1 9 Sencillas a 21	0 4 7. 1/2	1 0 3.
	0 0 9 Dobles a 3	0 1 9.	
	0 0 3 Pliegos con	0 2 4.	
	0 0 6 Bras. de otras cosas	0 1 6. 1/2	
	1 9 3. Igual con lo ad.	5 8 9. 1/2	

El Dia 10. de Mayo

En media tarde cuando de la tarde entró el correo de Miquibamba con la correspond. de pago siguiente

De Miquibamba conav. de 4.º de Mayo	0 0 3 Sencillas a 21	0 2 0.	0 3 8.
	0 0 2 Dobles a 3	0 0 6.	
	0 0 3 Pliegos con	0 1 2.	
De Atager conav. de 7.º de Mayo	0 0 2 Bras. de otras cosas	0 0 9. 1/2	0 0 9. 1/2
	0 1 4 Igual con lo ad.	0 4 3. 1/2	

El Dia 13. de Mayo

En media tarde de la mañana entró el correo de Tacna con la correspond. de pago siguiente

De Tacapaca conav. de 27. de Mayo	0 0 7 Sencillas a 3	0 2 1.	0 4 7.
	0 0 2 Pliegos con	0 2 6.	
De Tacna conav. de 4.º de Mayo	0 1 1 Sencillas a 21	0 2 7. 1/2	1 4 7. 1/2
	0 0 1 Doble a 3	0 0 3.	
	0 0 1 Triple a 3	0 0 4. 1/2	
	0 0 3 Pliegos con	1 1 2. 1/2	
De Moquegua conav. de 10. de Mayo	0 0 2 Sencillas a 21	0 0 9.	0 3 8.
	0 0 1 Pliego con	0 3 9.	
	0 2 8. Igual con lo ad.	2 3 2. 1/2	

Correspond. del Año. del pago de esta Administracion

Dia 14. de Mayo

9048

En media alca 2. de la mañana embo el correo de Lima con las correspond. de pago sig.

De Lima conav. de 27. dicho

002. Sencillas a 3.	006.	} 058.
001. Pliego con	012.	
003. Igual con las	038.	

Dia 17. de Mayo

En media alca 4. de la mañana embo el Correo de Lima con las correspond. de pago siguiente

De Huayag. conav. de 6. de Mayo

De Huancayo conav. de 22. dicho

De S. Pedro conav. de 11. dicho

001. Sencilla a 4.7.	004.7	} 004.7
001. Sencilla a 5.	005.	
001. Sencilla a 3.7.	003.7	} 003.7
369. Sencillas a 3.	1107.	

De Lima conav. de 2. de Mayo

038. Dobles a 3.7.	133.	} 1989.
021. Triples a 5.	105.	
027. Pliegos con	497.	
021. Pliegos con rayas	147.	

De Chincha conav. infra

001. Sencilla a 2.7.	002.7	} 002.7
009. Sencillas a 27.	022.7	

De Tca conav. de 7. dicho

003. Dobles a 3.	009.	} 031.7
021. Sencillas a 3.	063.	

De Arequi conav. de 11. dicho

001. Sencilla a 2.7.	002.7	} 002.7
001. Sencilla a 27.	002.7	

De Huala conav. de 12. dicho

001. Sencilla a 27.	002.7	} 008.7
001. Doble a 3.	003.	

De Arequi conav. de 13. dicho

001. Para otros papeles	002.	} 002.7
001. Sencilla a 27.	002.7	

De Ocoña conav. de 14. dicho

001. Doble a 3.	003.	} 003.
001. Sencilla a 27.	002.7	

De Yauca conav. de 15. dicho

520. Igual con las	2118.7	
--------------------	--------	--

Dia 21. de Mayo

En media alca 2. de la mañana embo

7176.7

Correspondencia del Srno. Alzargo de esta Administracⁿ.

el Correo de Buno con las Correspondⁿ de Pago siguiente 7176.½

<p>D De Santa. de Chile con av. de 14. de dicho</p> <p>D De P. A. con av. de 10. de dicho</p> <p>D De Cordova con av. de 17. de dicho</p> <p>D De Salta con av. de 30. de dicho</p> <p>D De Tucuy con av. de 3. de Mayo</p> <p>D De Potosi con av. de 9. de dicho</p> <p>D De la Plata con av. de 9. de Mayo</p> <p>D De Cochab. con av. de 9. de dicho</p> <p>D De Oruro con av. de 12. de dicho</p> <p>D De la Paz con av. de 15. de dicho</p> <p>D De Buno con av. de 18. de dicho</p>	<p>{ 001 Sencilla a 4. ... 004. } --- 010.</p> <p>{ 001 Doctrinas ... 009. }</p> <p>{ 006 Sencillas a 4. ... 024. } --- 055.½</p> <p>{ 003 Pliego con ... 011. }</p> <p>{ 002 Sencillas a 4. ... 009. } --- 009.</p> <p>{ 001 Sencilla a 3. ... 003. } --- 003.½</p> <p>{ 001 Sencilla a 3. ... 003. } --- 003.</p> <p>{ 010 Sencillas a 2. ... 020. }</p> <p>{ 001 Pl. p^a Doctrinas ... 003. }</p> <p>{ 006 Sencillas a 2. ... 019. }</p> <p>{ 001 Doble a 3. ... 003. } --- 031.½</p> <p>{ 001 Triple a 4. ... 004. }</p> <p>{ 001 Pliego con 1. ... 009. }</p> <p>{ 010 Sencillas a 2. ... 020. } --- 028.½</p> <p>{ 001 Doctrinas ... 003. }</p> <p>{ 003 Sencillas a 2. ... 007. } --- 011.</p> <p>{ 001 Para Doctrinas ... 003. }</p> <p>{ 010 Sencillas a 2. ... 020. } --- 038.½</p> <p>{ 002 Dobles a 3. ... 006. }</p> <p>{ 002 Sencillas a 2. ... 009. }</p> <p>{ 001 Doble a 3. ... 003. } --- 022.</p> <p>{ 001 Pliego con ... 014. }</p>	<p>192. Igual con las av. 298.½</p>
--	---	-------------------------------------

D Dia 23 de Mayo

En media tarde a las 2. de la tarde
entrio en esta Admⁿ el Correo de
Curzo con las Correspondⁿ de Pago sig.

<p>D De Lima con av. de 10. de dicho</p> <p>D De Vid. con av. de 26. de dicho</p> <p>D De Guamanga con av. de 17. de dicho</p> <p>D De Vid. con av. de 3. de Mayo</p>	<p>{ 003 Sencillas a 3. ... 009. } --- 012.½</p> <p>{ 001 Doble a 3. ... 003. }</p> <p>{ 002 Sencillas a 3. ... 006. } --- 006.</p> <p>{ 001 Sencilla a 3. ... 003. } --- 003.</p> <p>{ 001 Sencilla a 3. ... 003. } --- 006.½</p> <p>{ 001 Doble a 3. ... 003. }</p>	<p>009.</p> <p>028.</p> <p>7.903.</p>
---	---	---------------------------------------

Correspond. de el Año. del Cargo de esta Administracion

	0 0 9.	0 2 8.	7, 5 0 3.
De Andaguaila conav. de 19. de Mayo. } 0 0 1. Sencilla -- a 3. -- } 0 0 2. } ... 0 0 3.			
De Pucará conav. de 2. de Mayo. } 0 0 2. Prar. de otras af. } 0 0 7. 1/2 } ... 0 0 7. 1/2			
De Guico conav. de 12. de Mayo } 0 0 2. Sencilla -- a 2 1/2 -- } 2 3 0.			
	0 0 1 2. Dobles -- a 3. -- } 0 3 6.		
	0 0 7. Triples -- a 4 1/2 -- } 0 3 1. 1/2 } ... 3 3 8.		
	0 0 2. Pliegos -- con -- } 0 2 7.		
De Velille conav. de 7. de Mayo } 0 0 9. Prar. de otras af. } 0 3 3. 1/2			
	0 0 2. Sencillas -- a 2. -- } 0 0 4. } ... 0 0 4.		
De Yalloma conav. de 20. de Mayo. } 0 0 2. Sencillas -- a 2. 1/2 -- } 0 0 8. } ... 0 0 8.			
1 3 8. Igual con los av.		3 8 8. 1/2	

Dia 8 de Junio

En media alas seis de la tarde entró en esta dem. el conuco de Puno con las Correspond. de Puyo siguientes

De P. A. conav. de 23. de Mayo } 0 0 1. Sencilla -- a 4. -- } 0 0 4. } ... 0 0 4.			
De Id. conav. de 26. de Mayo } 0 0 9. Sencillas -- a 4. -- } 0 3 6.			
	0 0 1. Pliego -- con -- } 0 2 0. } ... 0 5 6.		
De Santa. de Chile conav. de 12. de Mayo } 0 0 1. Sencilla -- a 4 1/2 -- } 0 0 4. 1/2			
	0 0 4. Prar. de otras af. } 0 3 8. 1/2 } ... 0 4 3.		
De Godova conav. de 3. de Mayo. } 0 0 2. Sencillas -- a 8. -- } 0 1 0.			
	0 0 2. Prar. de otras af. } 0 5 6. 1/2 } ... 0 2 6. 1/2		
De Sulta conav. de 7. de Mayo. } 0 0 4. Sencillas -- a 4. -- } 0 1 4. } ... 0 1 4.			
De Puy conav. de 16. de Mayo. } 0 0 1. Sencilla -- a 3. -- } 0 0 3.			
	0 0 2. Prar. de otras af. } 0 0 6. } ... 0 0 9.		
De Potosi conav. de 25. de Mayo. } 0 0 1 2. Sencillas -- a 2 1/2 -- } 0 3 0.			
	0 0 2. Dobles -- a 3. -- } 0 0 6.		
	0 0 1. Triple -- a 4 1/2 -- } 0 0 4. 1/2		
	0 0 3. Prar. p. a otras af. } 0 1 0. } ... 0 5 0. 1/2		
De La Plata conav. de 25. de Mayo. } 0 0 8. Sencillas -- a 2. 1/2 -- } 0 3 7. 1/2			
	0 0 1. Doble -- a 3. -- } 0 0 3.		
0 0 1. Triple -- a 4 1/2 -- } 0 0 4. 1/2 } ... 0 6 8			
	0 0 2. Pliegos con 2. 1/2. } 0 1 8.		
	0 0 1. De otras af. } 0 0 8.		
0 6 8.	2 6 8.	8, 1 2 8. 1/2	

Correspond.ª del Año del cargo de esta Administracion

	069.	263.	8.123.½
De Chabamba con av. de 25. de Mayo	20 - Sencillas - a 27	050.	050.
De Oruro con av. de 28. de Mayo	004 - Sencillas - a 27	010.	016.½
	001 - Doble - a 3	003.	
De La Paz con av. de 31. de Mayo	001 - P.ª. de Oruro	003.½	138.
	044 - Sencillas - a 27	110.	
	007 - Dobles - a 3	021.	
	001 - Triple - a 3	004.½	
De Juli con av. de 2. de Junio	004 - Sencillas - a 27	010.	019.
	003 - Dobles - a 3	009.	
De Pucará con av. de 28. de Mayo	001 - P.ª. de Oruro	003.	003.
	016 - Sencillas - a 27	040.	046.
De Puno con av. de 4. de Junio	001 - Doble - a 3	003.	
	001 - P.ª. p.ª. Oruro	003.	
	170. Igual con lo aco	940.½	

Dia 10. de Junio

En media a las 8. de la mañana entró el Correo de Muguibamba con las Correspond.ª de Pago siguiente

De Muguib. con av. de 4. de Junio	003 - Sencillas - a 27	007.½	007.½
De Mages con av. de 7. de Mayo	001 - Triple - a 3	004.½	004.½
	004 Igual con lo aco	032.	

Dia 18. de Mayo

En media a las siete de la mañana entró el Correo de Tacna con las correspond.ª de Pago siguiente

De Faxapaca con av. de 3. de Junio	016 - Sencillas - a 3	048.	230.½
	001 - Doble - a 3	003.½	
	002 - Pliegos - con	179.	
De Tacna con av. de 9. de Mayo	017 - Sencillas - a 27	042.½	126.½
	004 - Dobles - a 3	012.	
	001 - Triple - a 3	004.½	
	002 - Pliegos - con	067.½	
	044.	387.	

Correspond. del Año del Cuzco de esta Administracion

	044	397	3770
De Moquegua con av. de 15. de Junio	002 Sencillas a 2% ...	009	} 032
	002 Piegos a 6% ...	027	
	048 Igual con los añ	389	

Dia 21 de Junio

En media alar tres de la mañana entro el Correo de Lima con las correspond. de Pago siguiente

De Santa Cruz de Huila con av. de 30. de Julio	002 Sencillas a 2% ...	009	} 034
	007 Prās. de otras cosas	025	
De Tuamaca con av. de 22. de Agosto	001 Sencilla a 5% ...	005	} 008
De Tacunga con av. de 3. de Mayo	001 Sencilla a 3% ...	003 1/2	
De S. Pedro con av. de 3. de Agosto	001 Sencilla a 3% ...	003 1/2	} 003 1/2
De Tarma con av. de 22. de Julio	001 Sencilla a 3% ...	003 1/2	
De Lima con av. de 6. de Junio	366 Sencillas a 3% ...	1095	} 1963 1/2
	037 Dobles a 3% ...	129 1/2	
	022 Triples a 5% ...	140	
	018 Piegos con ...	397	
	031 Prās. de otras cosas	242	
De Huincha con av. de 9. de Agosto	002 Sencillas a 2% ...	005	} 011
	002 Dobles a 3% ...	006	
De Yca con av. de 11. de Agosto	005 Sencillas a 3% ...	015	} 018 1/2
De Palpa con av. de 10. de Agosto	003 Sencillas a 2% ...	007 1/2	
De la Hanca con av. de 14. de Agosto	001 Sencilla a 2% ...	002 1/2	} 034 1/2
De Acari con av. de 15. de Agosto	001 Triple a 4% ...	004 1/2	
De Paila con av. de 16. de Agosto	002 Sencillas a 2% ...	005	} 008
De Tico con av. de 17. de Agosto	002 Sencillas a 2% ...	005	
De Tarma con av. de 19. de Junio	002 Sencillas a 2% ...	005	} 008
	001 Doble a 3% ...	003	
	523 Igual con los añ	2101 1/2	

Dia 21 de Agosto

En media alar dos de la tarde entro el

Correspondencia del Srno. Alcalde de esta Administracion

Correo de Puno con las correspond. 10.903.2

de Pago siguientes

De D. A. con av. de So. de Mayo	{ 0 0 4 - Sencillas a 4	0 3 2	} 0 3 2
De Id. con av. de Id. de Id. de Id.	{ 0 0 1 - Doble a 4	0 0 4	
De Tuzuy con av. de Id. de Junio	{ 0 0 1 - Sencilla a 3	0 0 3	} 0 0 3
	{ 0 0 2 - Sencillas a 2	0 2 0	
De Potosi con av. de Id. de Id.	{ 0 0 1 - Triple a 4	0 0 4	} 0 2 3
	{ 0 0 1 - De Casar	0 0 3	
	{ 0 0 9 - Sencillas a 2	0 2 2	
De La Plata con av. de Id. de Id.	{ 0 0 2 - Dobles a 3	0 0 6	} 0 3 4
	{ 0 0 1 - Pliego con 6	0 0 6	
De Pochab. con av. de Id. de Id.	{ 0 1 1 - Sencillas a 2	0 2 7	} 0 2 7
	{ 0 0 8 - Anillas a 2	0 2 0	
De Oruro con av. de Id. de Id.	{ 0 0 4 - Dobles a 3	0 1 2	} 0 3 4
	{ 0 0 1 - De Oray a 2	0 0 2	
	{ 0 5 3 - Sencillas a 2	1 3 2	
	{ 0 0 4 - Dobles a 3	0 1 2	} 1 6 2
De La Paz con av. de Id. de Id.	{ 0 0 1 - Triple a 4	0 0 4	
	{ 0 0 2 - Pza. p. Oray a 3	0 0 6	
	{ 0 0 3 - Id. de Oray a 3	0 0 7	
	{ 0 1 3 - Sencillas a 2	0 3 2	} 0 4 7
De Puno con av. de Id. de Junio	{ 0 0 2 - Dobles a 3	0 0 6	
	{ 0 0 1 - Pliego a 6	0 0 6	
	{ 0 0 1 - Pza. de Oray a 2	0 0 2	
	1 3 2. Igual con av. de Id.	3 7 3	

Dia 22 de Junio

Mercedia aman. A la tarde en-
ho el correo del Curco con las
correspond. de Pago siguientes.

De Lima con av. de So. de Mayo	{ 0 0 4 - Sencillas a 3	0 1 2	} 0 1 9
	{ 0 0 2 - Dobles a 3	0 0 7	
	0 0 6	0 1 9	11.296

Correspondencia del Año. del Cargo de esta Administración

	006.	019.	11.226.
De Lima conav. de 26. de Mayo	{ 001 Sencilla -- a 3 --	003.	} --- 008.
	{ 001 Triple -- a 8 --	009.	
De Guamanga conav. de 17. de Mayo	{ 003 Sencillas -- a 3 --	009.	} --- 009.
	{ 007 Sencillas -- a 3 --	021.	
De Id. conav. de 3. de Junio	{ 001 Doble -- a 3. 1/2 --	003. 1/2	} --- 024. 1/2
	{ 002 Sencillas -- a 2. 1/2 --	009.	
De Pucará conav. de 9. de Mayo	{ 001 Sencilla -- a 2. 1/2 --	002. 1/2	} --- 002. 1/2
De Abancay conav. de 6. de Mayo	{ 079 Sencillas -- a 2. 1/2 --	197. 1/2	
	{ 014 Dobles -- a 3 --	042.	} --- 390.
De Arequipa conav. de 12. de Mayo	{ 009 Triples -- a 4. 1/2 --	022. 1/2	
	{ 006 Cheques -- a 6 --	066.	
	{ 003 Prás. de otras af. --	022.	} --- 008.
De Ychillo conav. de 16. de Mayo	{ 004 Sencillas -- a 2 --	008.	
	138. Igual con los av. --	426.	

A
 Arequipa 30. De Junio de 1810
 P. de Luis
 B

11.703.

Correspond. del Año del Gango de esta Administracion

Dias de Julio

En media a las 11 y media de la tarde entró un Extraord. proced. de Lima con las correspond. sig. de

De Lima con av. de 24. de Junio	0 0 1. Pliego con A. P. a 7.	0 0 7.	} 0 0 7
	0 0 1. Igual con el av.	0 0 7.	

Dia 7. de Aho.

En media a las 9. de la noche entró el Correo de Puno con las correspond. de Pago siguiente es

De B. A. con av. de 26. de Mayo	0 0 6. Sencillar a 4.	0 2 4.	} 0 8 2 1/2
	0 0 1. Doble a 1/2.	0 0 4 1/2.	
	0 0 1. Triple a 7.	0 0 7.	
	0 0 4. Pliego a 9. 5. 2. 1/2.	0 1 7.	
De Cordova con av. de 5. de Junio	0 0 9. Sencillar a 5.	0 2 9.	} 0 3 0
	0 0 1. Pia. de 10. 1/2. a 1/2.	0 0 9.	
De Salta con av. de 15. de Aho.	0 0 2. Sencillar a 3. 1/2.	0 0 7.	} 0 1 6
	0 0 1. Doble a 4.	0 0 4.	
	0 0 1. Triple a 5.	0 0 5.	
De Tupy con av. de 17. de Aho.	0 0 1. Sencillar a 3.	0 0 3.	} 0 0 3
De Botoni con av. de 25. de Aho.	0 1 2. Sencillar a 2. 1/2.	0 3 0.	} 0 3 9
	0 0 1. Doble a 3.	0 0 3.	
	0 0 2. Pia. p. 1. de 10. 1/2. a 1/2.	0 0 6.	
De la Plata con av. de 26. de Aho.	0 2 1. Sencillar a 2. 1/2.	0 5 2 1/2.	} 0 5 2 1/2
De Sta. Cruz con av. de 12. de Aho.	0 0 2. Sencillar a 3.	0 0 6.	
	0 0 1. Pia. p. 1. de 10. 1/2. a 1/2.	0 0 9.	} 0 1 1
De Cochabamba con av. de 25. de Aho.	0 1 9. Sencillar a 2. 1/2.	0 4 7 1/2.	} 0 5 3 1/2
	0 0 1. Pliego con A. P. a 6.	0 0 6.	
De Oruro con av. de 28. de Aho.	0 0 1. Sencillar a 2. 1/2.	0 0 2 1/2.	} 0 0 5 1/2
	0 0 1. Doble a 3.	0 0 3.	
De la Paz con av. de 2. de Julio	0 4 1. Sencillar a 2. 1/2.	1 0 2 1/2.	} 1 3 9
	0 0 4. Dobles a 3.	0 1 2.	
	0 0 1. Triple a 1/2.	0 0 4 1/2.	
	0 0 1. Pliego con A. P. a 7.	0 0 7 1/2.	
	0 0 2. Pia. p. 1. de 10. 1/2. a 1/2.	0 0 6.	
	0 0 2. Id. de 10. 1/2. a 1/2.	0 0 6 1/2.	

1810

Correspond.ª del Año. del Cargo de esta Administracion

	139.		432.	439.			
El Juli conav.ª de 4. de Julio	}	002. Sencillas. a 2.ª	022.ª	}	027.		
		001. Triples. a 4.ª	004.ª				
El Bucaxá conav.ª de 23. de Junio	}	001. Sencilla. a 2.ª	002.ª	}	002.ª		
El Puno conav.ª de 5. de Julio	}	039. Sencillas. a 2.ª	087.ª	}	}		
		003. Dobles. a 3.ª	009.			}	}
		001. Triples. a 4.ª	004.ª				
	139.	Ygual con los añ.	962.ª				

Día 10. de Julio

En este día a las diez de la mañana entró el Correo de Chuquiabamba con las Correspond.ª de Pago siguientes

El Chuquiab. conav.ª de 4. de Julio	}	009. Sencillas. a 2.ª	012.ª	}	}		
		002. Triples. a 4.ª	009.			}	}
		007. Ygual con el añ.	021.ª				

Día 13. de dho

En este día a las una de la tarde entró D. Vicencio Oblitas de Correo Extraordinario procedente del Cuzco con las Correspond.ª de Pago siguientes

El Cuzco conav.ª de 9. de Julio	}	001. Sencilla. a 2.ª	002.ª	}	}		
		002. Pliegos con So.ª J. ab.	061.ª			}	}
		003. Ygual con el añ.	064.				

Día 23 de dho.

En este día a las 5. de la tarde entró el Correo de Puno con las correspond.ª de Pago siguiente

El P. A. conav.ª de 11. de Junio	}	001. Pliego con	020.	}	}
		001.	020.		

Correspondencia del Año del Cargo de esta Administración

	001	020	679
De A. conav. de 10. de Junio	003 Sencillas - a 11 001 Doble - a 11 001 Triple - a 7 006 Viegos - con	032 004 007 032	106
De Sant. de Chile conav. de 24 de Julio	004 Sencillas - a 11 001 Triple - a 8 001 Deotmaza / m	018 008 009	031
De Id. conav. de 17. de Mayo	002 Sencillas - a 11 001 Pra. deotmaza / m	009 009	014
De Potosi conav. de 9. de Julio	003 Sencillas - a 2 001 Viego 1 p. a 6 001 Pra. p. deotmaza / m 002 id. deotmas id	020 006 003 007	036
De La Plata conav. de 9. de Julio	011 Sencillas - a 2 001 Triple - a 4	027 004	032
De Oruro conav. de 12. de Julio	004 Sencillas - a 2 001 Doble - a 9	010 003	013
De Cochab. conav. de 9. de Julio	012 Sencillas - a 2 017 Sencillas - a 2 004 Triple - a 4	030 042 004	030
De La Paz conav. de 15. de Julio	001 Viego 1 p. a 6 001 Pra. deotmas Casar	007 009	058
De Juli conav. de 17. de Julio	001 Sencilla - a 2	002	002
De Sucre conav. de 18. de Julio	009 Sencillas - a 2	022	022
	092. Y gualdionta no	366.	

El Dia 22 de Julio

En este dia al an dar de la tarde entro el Correo del Curco con las correspondencias de pago siguientes

De Lima conav. de 26. de Junio	004 Sencillas - a 2 001 Doble - a 2 1/2	032 002	019
De Suamanga conav. de 17. de Julio	003 Sencillas - a 2	009	009
De Id. conav. de 9. de Julio	002 Sencillas - a 2	006	006
De Arequi conav. de 6. de Julio	002 Sencillas - a 2 1/2	009	009
	014	039	1096

Correspond. del Año. del Cargo de esta Administracion

	014		028	1056
Abancay conav. de 20. de Junio	001 Sencilla a 27.	002	002	
	126 Sencillas a 27.	315		
	005 Dobles a 3.	015		
Alfonso conav. de 22. de Julio	006 Triples a 4.	024	409	
	008 Pliegos a 6.	048		
	002 Präs. de otras Casas.	007		
Barrios conav. de 24. de Aho	003 Sencillas a 2.	006	007	
Belille conav. de 16. de Aho	004 Sencillas a 2.	008	010	
	001 Doble a 27.	002		
	167. Igual con los años.	469.		

El Dia 22 de Julio

En media a las 3. de la tarde entro el Correo de Tacna con las correspond. de pago siguiente

	004 Sencillas a 3.	012		
Valparaiso conav. de 8. de Mayo	003 Dobles a 4.	012	032	
	001 Präs. de otras Casas.	004		
	011 Sencillas a 3.	033		
Jaxap. conav. de 8. de Julio	001 Doble a 3.	003	083	
	001 Triple a 9.	009		
	002 Pliegos a 7.	014		
	013 Sencillas a 27.	032		
Tacna conav. de 11. de Aho	006 Dobles a 3.	018	149	
	001 Triple a 4.	004		
	005 Pliegos a 6.	030		
	002 Sencillas a 2.	004	029	
	001 Pliego a 6.	006		
	051. Igual con los años.	289.		

El Dia 26 de Julio

En media a las 5. de la mañana

Correspondencia del Año. Del cargo de esta Administracion

Entró el Correo de Lima con
1.775.½

De Lima con au. de 7. de Junio	006 Sencillas a n.º	027.	027.
De Tacumayo con au. de 7. de Julio	001 Sencilla a 2.º	003.½	003.½
De Huancabamba con au. de 6. de Julio	001 Sencilla a n.º	004.½	004.½
De Lima con au. de 21. de Mayo	001 Sencilla a n.º	004.½	004.½
De Lima con au. de 11. de Julio	298 Sencillas a 7.	894.	1.989.½
	030 Sencillas a 2.º	105.	
	011 Triples a 9.	089.	
	032 Pliegos a 7.	842.	
	016 Prín. de Comandante	089.½	
De Arequipa con au. de 14. de Julio	006 Sencillas a 2.º	019.	019.
De Arequipa con au. de 2. de Julio	001 Sencilla a 2.º	002.½	002.½
De Arequipa con au. de 16. de Julio	008 Sencillas a 2.º	020.	020.
De Arequipa con au. de 19. de Julio	001 Sencilla a 3.	003.	003.
De Arequipa con au. de 21. de Julio	001 Sencilla a 2.º	002.½	002.½
De Arequipa con au. de 21. de Julio	004 Sencillas a 2.º	010.	018.
	001 Doble a 3.	003.	
	002 Prín. p.º de Comandante	005.	
De Arequipa con au. de 23. de Julio	001 Sencilla a 2.º	002.½	002.½
De Arequipa con au. de 24. de Julio	003 Sencillas a 2.º	007.½	007.½

Igual con los au. 2,096.

Dia 29 de Julio

En media tarde de él entró un
Extraord. de Lima D. Mariano de
Rodriguez con las correspond. de pago sig.

De Lima con au. de 13. de Julio	001 Pliego a 7.	014.	014.
De Arequipa con au. de 23. de Julio	001 Pliego a 6.	016.½	016.½
	002. Igual con los au.	030.½	

Comespond. del Puno. Del cargo de esta Administracion

Dia 6 de Agosto

3.902.

Medida al anuario de la tarde entio
 el Puno con las Comespond.
 de Pago siguiente

D. B. A. conav. de 26. de Junio	001 Sencilla . . . a 4 . . .	004.	} . . . 070.
	004 Pliegos . . . a 9 . . .	056. $\frac{1}{2}$	
	002 Prañ. de otras Casas . . .	009. $\frac{1}{2}$	
D. D. conav. de 27. de dho	001 Sencilla . . . a 4 . . .	004.	} . . . 004
D. Cordova conav. de 4. de Mayo	004 Sencillas . . . a 5 . . .	020.	} . . . 030.
	001 Pliego . . . a 10 . . .	010.	
D. Sant. M. E. conav. de 2. de Julio	001 Sencilla . . . a 3. $\frac{1}{2}$. . .	003. $\frac{1}{2}$	} . . . 003. $\frac{1}{2}$
D. Salta conav. de 15. de dho	006 Sencillas . . . a 3. $\frac{1}{2}$. . .	021.	} . . . 027. $\frac{1}{2}$
	002 Prañ. de otras Casas . . .	006. $\frac{1}{2}$	
D. Tupy conav. de 17. de dho	002 Sencillas . . . a 3 . . .	006.	} . . . 006.
	016 Sencillas . . . a 2. $\frac{1}{2}$. . .	040.	
D. Potosi conav. de 25. de Julio	001 Doble . . . a 3 . . .	003.	} . . . 052. $\frac{1}{2}$
	002 Prañ. p ^a otras Cas . . .	006.	
	001 id. de otras Casas . . .	003. $\frac{1}{2}$	
D. La Plata conav. de 25. de dho	026 Sencillas . . . a 2. $\frac{1}{2}$. . .	069.	} . . . 074.
	001 Doble . . . a 3 . . .	003.	
	001 Pliego 1 S. ab . . .	006.	
D. Cochab. conav. de 25. de dho	022 Sencillas . . . a 2. $\frac{1}{2}$. . .	059.	} . . . 058.
	001 Prañ. de otras Casas . . .	003.	
D. Oruro conav. de 28. de dho	010 Sencillas . . . a 2. $\frac{1}{2}$. . .	029.	} . . . 046. $\frac{1}{2}$
	001 Triple . . . a 2. $\frac{1}{2}$. . .	004. $\frac{1}{2}$	
	005 Prañ. p ^a otras Casas . . .	017.	
D. La Paz conav. de 31. de dho	041 Sencillas . . . a 2. $\frac{1}{2}$. . .	102. $\frac{1}{2}$	} . . . 123. $\frac{1}{2}$
	004 Dobles . . . a 3 . . .	012.	
	002 Triples . . . a 2. $\frac{1}{2}$. . .	009.	
D. Juli conav. de 2. de Agosto	003 Sencillas . . . a 2. $\frac{1}{2}$. . .	007. $\frac{1}{2}$	} . . . 007. $\frac{1}{2}$
D. Puno conav. de 3. de dho	023 Sencillas . . . a 2. $\frac{1}{2}$. . .	057. $\frac{1}{2}$	} . . . 066. $\frac{1}{2}$
	003 Dobles . . . a 3 . . .	009.	
187. Igual con los av		569. $\frac{1}{2}$	

Correspond.ª del Nro. Alzago de esta Admiration

Dia 1.º de Agosto

4.471.½

En media a las 8. de la mañana entró el Correo de Huquibamba con las Correspond.ª de Pago siguientes

Huquib.ª conav. de 4. de Agosto

0 0 1. Sencilla -- a 2½	0 0 2½	} --- 0 22.
0 0 1. Doble --- a 3	0 0 3.	
0 0 1. Pliego con 5.ª y 6.ª	0 0 7½	
0 0 3. Pravi. de contray.ª	0 0 9.	
0 0 6. Igual con torav.ª		0 22.

Dia 21. de Idho.

En media a las 11. se entró el Correo de Puno con las Correspond.ª de Pago siguiente

Monreo. conav. de 4. de Julio

De B.ª conav. de 10. de Idho.

De Sant. de Chile conav. de 15. de Idho.

De Id. conav. de 17. de Idho.

De Ordoña conav. de 21. de Julio

De Sant. del Est. conav. de 26. de Idho.

De Salta conav. de 1.º de Agosto

De Tuzuy conav. de 3. de Idho.

De Cotori conav. de 9. de Idho.

De la Plata conav. de 9. de Idho.

0 0 3. Sencillas -- a 4	0 1 2.	} --- 0 37.
0 0 4. Dobles -- a 4½	0 1 8.	
0 0 1. Triple -- a 7	0 0 7.	
0 1 2. Sencillas -- a 2	0 4 8.	} --- 1 14.½
0 0 1. Doble -- a 4½	0 0 4½	
0 0 1. Triple -- a 7	0 0 7.	
0 0 4. Pliego a 9	0 9 9.	} --- 0 09.
0 0 2. Sencillas -- a 4½	0 0 9.	
0 0 3. Sencillas -- a 7½	0 1 9½	} --- 0 21½
0 0 1. Triple -- a 3	0 0 8.	
0 0 6. Sencillas -- a 8	0 3 0.	} --- 0 49.
0 0 1. Pliego con	0 1 9.	
0 0 1. Sencillas -- a 3	0 0 3.	} --- 0 03.
0 0 2. Sencillas -- a 3½	0 0 7.	
0 0 3. Sencillas -- a 3	0 0 9.	} --- 0 09.
0 1 3. Sencillas -- a 2½	0 3 2½	
0 0 2. Pravi. de contray.ª	0 0 6.	} --- 0 38½
0 0 4. Sencillas -- a 2½	0 1 0.	
0 0 1. Doble -- a 3	0 0 3.	
0 0 1. Sencilla ma a 2½	0 0 2½	} --- 0 59½
0 6 6.	3 0 0.	

4.793.½

Correspond. del Año del Cuzco de esta Administración

	066	300	4793 1/2
De Cochab. conav. de 9. de Agosto	{ 007 Sencillas a 2 1/2 001 Doble a 3	{ 017 1/2 003	{ } 020 1/2
De Oruro conav. de 2. de Agosto	{ 008 Sencillas a 2 1/2 001 Doble a 3	{ 012 1/2 003	{ } 015 1/2
De Tacacaca conav. de 14. de Agosto	{ 001 Sencilla a 2 1/2 004 Prás. de otras cosas	{ 002 1/2 012	{ } 014 1/2
De la Paz conav. de 15. de Agosto	{ 024 Sencillas a 2 1/2 001 Doble a 3 004 Triples a 4 1/2 001 Prá. de otras cosas	{ 060 003 018 002 1/2	{ } 083 1/2
De Cuzco conav. de 18. de Agosto	{ 042 Sencillas a 2 1/2 001 Doble a 3 001 Llego a 6	{ 108 003 007 1/2	{ } 118 1/2
	159. Igual con tras	549 1/2	

Día 22. de Agosto

En media a las 6. de la tarde entró en esta adm. el correo del Cuzco con las correspond. de Cuzco siguientes.

De Lima conav. de 26. de Julio	{ 056 Sencillas a 3 001 Doble a 3 1/2	{ 048 003 1/2	{ } 051 1/2
De Guamanga conav. de 17. de Agosto	{ 002 Sencillas a 3	{ 006	{ } 006
De Id. conav. de 3. de Agosto	{ 002 Sencillas a 3	{ 009	{ } 009
De Abancay conav. de 6. de Agosto	{ 001 Sencilla a 2 1/2	{ 002 1/2	{ } 002 1/2
De Cuzco conav. de 2. de Agosto	{ 130 Sencillas a 2 1/2 007 Dobles a 3 004 Triples a 4 1/2 007 Llego a 6 002 Prá. y otras cosas	{ 279 021 018 052 1/2 006	{ } 386
De Arequipa conav. de 17. de Agosto	{ 004 id. de otras 003 Sencillas a 2	{ 012 1/2 006	{ } 006
	160. Igual con tras	460	

Correspondencia del Año del Cargo de esta Administracion

Dia 27 de Agosto

9.503.

Mediodia alas 8. de la mañana entro el Correo de Tacna con las Correspond. de Pago siguientes

De Tacapaca conao. de 23. de Agosto	0 18. Sencillas a 2	0 94.	} 092 1/2
	0 0 1. Pliego a 7	0 38 1/2	
De Tacna conao. de 28. de Agosto	0 18. Sencillas a 2 1/2	0 49.	} 124.
	0 0 3. Dobles a 3	0 09.	
	0 0 2. Triples a 4 1/2	0 09.	
	0 0 3. Pliegos a 6	0 61.	
De Moquegua conao. de 23. de Agosto	0 0 2. Sencillas a 2 1/2	0 09.	} 093.
	0 0 1. Pliego a 6	0 48	
	0 48. Igual con lo av	2 69 1/2	

Dia 29 de Agosto

Mediodia alas 7. de la mañana entro el Correo de Lima con las Correspond. de Pago siguiente

De Tacunga conao. de 23. de Junio	0 0 1. Sencilla a 3 1/2	0 0 3 1/2	003 1/2
De Guayaquil conao. de 6. de Julio	0 0 1. Sencilla a 4 1/2	0 0 4 1/2	004 1/2
De Lambayeque conao. de 25. de Agosto	0 0 1. Sencilla a 3 1/2	0 0 3 1/2	003 1/2
De Truxillo conao. de 28. de Agosto	0 0 1. Pliegos romayaj	0 0 4.	004.
De Lima conao. de 15. de Agosto	3 96. Sencillas a 3	1 0 68.	} 1.822.
	0 38. Dobles a 3 1/2	1 33.	
	0 23. Triples a 5	1 09.	
	0 27. Pliegos a 7	4 00 1/2	
	0 0 9. Pliegos romayaj	1 59 1/2	
De Yca conao. de 19. de Agosto	0 0 9. Sencillas a 2 1/2	0 0 7 1/2	007 1/2
De la Nave conao. de 21. de Agosto	0 0 1. Sencilla a 2 1/2	0 0 2 1/2	002 1/2
De Acari conao. de 22. de Agosto	0 0 1. Sencilla a 3	0 0 3.	003.
De Atico conao. de 25. de Agosto	0 0 3. Sencillas a 2 1/2	0 0 7 1/2	} 058.
	0 0 3. Pliegos p. otras Cas.	0 0 7 1/2	
	466.	1 86 5/2	7.638

1810.

Correspond. a del Año. del cargo de esta Administracion

	466	1,869½	7,638
De Oconá con av. de 26. de Ag ^{to}	{ 0 0 1 Senalla a 2½	0 0 2½	0 0 2½
De Camaná con av. de 27. de dho	{ 0 0 1 Senalla a 2½	0 0 2½	0 0 2½
	468	1,870½	

Día 6. de Sept.

En media alas 7 de la mañana entró un Extraord. procedente de Puno con la correspond. sig.

De Puno con av. de 4. de Sept ^{re}	{ 0 0 1 Doble a 3	0 0 3	0 0 3
	0 0 1 Igual con clav.	0 0 3	

Día 7 de dho.

En media alas dos de la tarde entró el correo de Puno con las correspond. de pago siguientes

De Potosi con av. de 28. de Ag ^{to}	{ 0 1 6 Senallas a 2½	0 4 0	0 9 2½
	{ 0 0 2 Dobles a 3	0 0 6	
	{ 0 0 1 Prá. & otras Cas.	0 0 3	
	{ 0 0 1 id. de otras Cas.	0 0 3½	
De la Plata con av. de 28. de dho	{ 0 1 7 sencillas a 2½	0 4 2½	0 9 9
	{ 0 0 2 Pliego con 2¼ fab.	0 1 6½	
De Cochab. con av. de 28. de dho	{ 0 1 8 sencillas a 2½	0 3 7½	0 4 0½
	{ 0 0 1 Doble a 3	0 0 3	
De Oruro con av. de 28. de dho	{ 0 0 8 sencillas a 2½	0 2 0	0 2 9
	{ 0 0 1 Doble a 3	0 0 3	
	{ 0 0 1 Pliego 1. J. ab.	0 0 6	
	{ 0 4 1 sencillas a 2½	1 0 2½	
De la Paz: para la suma mayor alav ^{ta}	{ 0 0 4 Dobles a 3	0 1 2	
	{ 0 0 1 Triple a 4½	0 0 4½	
	111	3 0 0	7,827

Correspondencia del Año del Cargo de esta Administracion

	111.	300.	7.327.
De la Paz con av. de 31. de July ^{to}	{ 001. Pliego 18. a 6. --- 003. Präs. p ^a otras Cas ^{as} --- 002. id. de otras Cas ^{as} ---	{ 006. --- 009. --- 009. ---	{ --- 139. ---
De Juli con av. de 2. de Sept ^e	{ 003. Sencillas a 2. --- 001. sencilla a 2. ---	{ 007. --- 002. ---	{ --- 007. ---
De Pucará con av. de 28. de July ^{to}	{ 001. Doble a 3. --- 003. Präs. de otras Cas ^{as} ---	{ 003. --- 006. ---	{ --- 011. ---
Del Curco con av. de 29. de July ^{to}	{ 004. Sencillas a 2. --- 001. Pliego a 6. ---	{ 010. --- 006. ---	{ --- 016. ---
De Puno con av. de 4. de Sept ^e	{ 019. Sencillas a 2. --- 003. Dobles a 3. ---	{ 037. --- 009. ---	{ --- 046. ---
De Puno con 2. av. de 1. de Sept ^e	{ 009. Sencillas a 2. --- 006. Präs. de otras Cas ^{as} ---	{ 012. --- 019. ---	{ --- 027. ---
	• 199. Igual con los av ^{os}	429.	

Dia 9 de Sept^e

En media a las 6. de la mañana en-
no un Extraord^o de Puno con-
duciendo las Correspond^{as} de B. A.

De Momevid con av. de 12. de Julio	{ 001. Pliego a 9. --- 002. Präs. de otras Cas ^{as} ---	{ 019. --- 006. ---	{ --- 049. ---
De B. A. con av. de 26. de Sept ^e	{ 001. sencilla a 4. --- 002. Pliegos a 9. ---	{ 004. --- 031. ---	{ --- 039. ---
De id. con 2. av. de 30. de Sept ^e	{ 001. sencilla a 4. ---	{ 004. ---	{ --- 004. ---
De Cordova con av. de 8. de July ^{to}	{ 002. sencillas a 5. --- 003. Dobles a 6. ---	{ 010. --- 018. ---	{ --- 028. ---
De Salta con av. de 23. de Sept ^e	{ 009. sencillas a 3. --- 001. Doble a 4. ---	{ 017. --- 004. ---	{ --- 021. ---
De Tuzuy con av. de 23. de Sept ^e	{ 003. sencillas a 3. ---	{ 009. ---	{ --- 009. ---
	• 021. Igual con los av ^{os}	146. ---	3.221. ---

1810.

Correspond.ª del Año. del Cargo de esta Administracion

Dia 9 de Sept.º

8.221.½

En este dia alas 8. de la mañana le recibio p.º un Exopio particular de Truxa, la correspond.ª de Valparaiso p.º la Goleta Mercedes. 19.º

De Valparaiso con av. de 8. de Julio

006. Sencillas	a 2.½	021.	} ... 033.
001. Triple	a 6.½	006.½	
001. Pia. p.º otras cas.	a 9.½	009.½	

008. Igual con el av.º ... 033.

Dia 10. de Ido.

En este dia alas dos de la tarde entro el Correo de Chuumbamba con las correspond.ª de Pago siguientes

A

De Chuquib. con av. de 4. de Sept.

009. Sencillas	a 2.½	012.½	} ... 078.½
001. Triple	a 4.½	004.½	
003. Pliegos	a 6.	018.	

De Atages con av. de 7. de Ido.

003. Sencillas	a 2.½	007.½	} ... 016.½
001. Pliego	a 6.	006.	

013. Igual con los av.º ... 099.

Dia 13. de Ido.

En este dia alas 7. de la noche entro un Extraord.º de Puno proced.º de Arequipa con las correspond.ª de Pago siguientes.

De Lima con av. de 29. de Sept.

001. Sencilla	a 3.½	003.½	} ... 012.
001. Pliego	a 7.	007.	

De Arequipa con av. de 3. de Sept.

002. Sencillas	a 2.½	005.	} ... 011.
001. Pliego	a 6.	006.	

009. Igual con los av.º ... 023. 8.372.½

Compendio del Año del cargo de esta Administración

39727

El Día 21 de Sept.

En media día doce de el entro el
Banco de Cunto con las Bovespond.
de Pago siguiente

De Atomevid. con av. de 3. dicho	0 0 3 Semilla a 4	0 0 4	} 0 24 1/2
	0 0 3 Prās. de otras Caf.	0 2 0 1/2	
De B. G. con av. de 10. dicho	0 0 4 sencillas a 4	0 1 6	} 0 3 9
	0 0 2 Pliego a 9	0 2 3	
De Sant. de Chile con av. de 3. dicho	0 0 2 sencillas a 4 1/2	0 0 9	} 0 0 9
De id. con av. de 21. dicho	0 0 3 sencillas a 4 1/2	0 1 3 1/2	
De Cordova con av. de 9. dicho	0 0 2 Prās. de otras Caf.	0 2 2	} 0 2 2
De Salta con av. de 31. dicho	0 0 3 Semilla a 3 1/2	0 0 3 1/2	
	0 0 3 Pliego a 8	0 1 5	} 0 1 8 1/2
	0 0 2 sencillas a 2 1/2	0 2 5	
De Potosi con av. de 10. dicho	0 0 1 Pliego a 6	0 0 6	} 0 3 8
	0 0 3 Prās. de otras Caf.	0 0 7	
De la Plata con av. de 9. dicho	0 0 4 sencillas a 2 1/2	0 1 0	} 0 1 0
	0 0 2 sencillas a 2 1/2	0 2 0	
De Cochab. con av. de 9. dicho	0 0 1 Doble a 3	0 0 3	} 0 3 3
	0 0 2 sencillas a 2 1/2	0 3 2 1/2	
De Oruro con av. de 2. dicho	0 0 1 Prā. de otras Caf.	0 0 2	} 0 3 4 1/2
	0 0 2 sencillas a 2 1/2	0 3 2 1/2	
De Bicacica con av. de 4. dicho	0 0 2 sencillas a 2 1/2	0 0 5	} 0 0 5
	0 0 2 sencillas a 2 1/2	0 3 0	
De la Paz con av. de 15. dicho	0 0 1 Doble a 3	0 0 3	} 0 9 5
	0 0 1 Pliego a 6	0 0 6	
	0 0 6 sencillas a 2 1/2	0 1 5	} 0 2 0 1/2
De Puno con av. de 18. dicho	0 0 1 Prā. de otras Caf.	0 0 3	
	0 0 1 D. de Oruro	0 0 2 1/2	

330. Igual con torao 4 1 2 1/2

Correspondencia del Año del Cargo de esta Administración

Día 23 de Sept.

3.735.

En media alas 4. de la tarde
entrio el Correo del Guzco con
las Correspond. de Pago sig.

De Lima con av. de 26. sety. 18	{	0 1 2 Sencillas a 2. i.	0 3 6.	
		0 0 2 Dobles a 3. i.	0 0 7.	0 6 6. i.
		0 0 2 Pliegos a 7.	0 2 3. i.	
De id. con av. de 20. dicho	{	0 0 1 Doble a 3. i.	0 0 3. i.	0 0 3. i.
De Huamanga con av. de 12. dicho	{	0 0 1 Semilla a 3.	0 0 3.	0 0 3.
De id. con av. de 3. de Sept.	{	0 0 2 Semillas a 3.	0 0 6.	0 0 6.
De Putana con av. de 5. dicho	{	0 0 1 Semilla a 2. i.	0 0 2. i.	
		0 0 1 Gra. p. otras Cal.	0 0 3.	0 0 5. i.
De Abancay con av. de 6. dicho	{	0 0 1 Semilla a 2. i.	0 0 2.	0 0 2.
		1 1 9 Sencillas a 2. i.	2 8 2. i.	
Del Guzco con av. de 12. dicho	{	0 1 2 Dobles a 3.	0 3 6.	
		0 0 2 Triples a 4. i.	0 0 9.	3 6 5.
		0 0 3 Pliegos a 6.	0 3 7. i.	
De Baruro con av. de 19. dicho	{	0 0 1 Doble a 3.	0 0 3.	0 0 3.
De Velille con av. de 6. dicho	{	0 0 3 Semillas a 2.	0 0 6.	0 0 6.
		1 5 7. Y igual con av.	4 6 0. i.	

Día 25 de Sept.

En media alas cinco y media de la
tarde entrio D. Mariano Rodriguez
de Correo Extraord. de Puno con
la correspond. de Pago sig.

De Puno con av. de 22. de Sept.	{	0 0 1 Sencilla a 2. i.	0 0 2. i.	0 0 2. i.
		0 0 1. Y igual con el av.	0 0 2. i.	

9.248.

1310
Correspond. de Puyo del Pno. del cargo de esta Administrac.ⁿ

9.248.
Día 28. de sept.

En media alas 2. de la tarde D.ⁿ
Fedeo Hidalgo entró de Correo
Extraord.^o proced.^o de Puno
con las Correspond.^o siguientes.

De Puno con ab. de 29. de sept. { 0 0 1. Pliego 2 7/8 ab. 0 1 3 1/2 } --- 0 1 2 1/2
0 0 1. Igual con ab. 0 1 3 1/2

Día 28. de oct.

En media alas 4. 7. de la tarde
D. Juan Ventura entró de correo Ex-
traord.^o proced.^o de Puno con
las Correspond.^o siguientes

De Puno con ab. de 26. de sept. { 0 0 1. Doble a 3. 0 0 3. } --- 0 0 3.
0 0 1. Igual con ab. 0 0 3.

9.264 1/2
Arequipa Septiembre 30. de 1310.

P. de la Cruz
S

Correspond. de Pago del Srno. del cargo de esta Administracⁿ

Dia 1.º de Octubre

En media alas 7. de la mañana
Jose Estanislao Plesar entro con el
Correo de Tacna, con las Correspond.
siguiente

De Tacapaca con av. de 16. de sept.	{	008 Sencillas a 3	024.	} ----- 099. 1/2
		001 Pliego a 7	031 1/2	
De Tacna con av. de 22. de octo	}	021 Sencillas a 2 1/2	092 1/2	} ----- 180.
		004 Triples a 4 1/2	018.	
		003 Pliegos a 6	090.	
		002 Prar. p. otras Cas.	006.	
		004 id. de otras id	033 1/2	
De Moquegua con av. de 27. de octo	}	006 Sencillas a 2 1/2	018.	} ----- 149.
		003 Doble a 3	003.	
		001 Pliego a 6	031.	
		091 Igual con lo av.	384 1/2	

Dia 3 de octo.

En media alas 2. de la mañana entro D.
Vitorio Sanabria de Correo Extraord.
procedente de Puno con las correspond. sig.

De Lima con av. de 18. de sept	{	001 sencilla a 3	003.	} ----- 033.
El unco con av. de 27. de octo		003 Pliegos a 6	033.	
		004 Igual con lo av.	036.	

Dia 3. de octo.

En media alas 4. de la mañana
entro D. Estanislao Alzamora
con el correo de Lima con

Correspond. de Pago del Año del Cargo de esta Administracion

	lan correspond. siguiente S	420.2
De Sant. de Chile conav. x 22. x Sept ^o	0 0 1 Pliego de otras Cajas 0 1 3.2	0 1 3.2
De Guayaq. conav. x 6. x Sept ^o	0 0 1 Sencilla a 4.2	0 0 4.2
De S. Pedro conav. x 11. x Sept ^o	0 0 1 Sencilla a 3.2	0 0 3.2
De Lima conav. x 19. x Sept ^o	3 3 6 Sencillas a 3.2	10 0 8.
	0 4 6 Dobles a 3.2	1 6 1.
	0 1 3 Triples a 5.2	0 9 0.
	0 2 6 Pliegos a 7.2	5 5 1.
	0 1 7 Pzas. de otras Cajas	0 8 1.2
De Pisco conav. infra	0 0 1 Sencilla a 2.2	0 0 2.2
De Yca conav. x 23. x Sept ^o	0 0 9 Sencillas a 2.2	0 2 2.2
De Palpa conav. x 24. x Sept ^o	0 0 1 Sencilla a 2.2	0 0 2.2
De Acari conav. x 27. x Sept ^o	0 0 2 Sencillas a 3.2	0 0 6.
De Chala conav. x 28. x Sept ^o	0 0 2 Sencillas a 2.2	0 0 4.
	0 0 1 Doble a 3.2	0 0 3.
De Ocoña conav. x 30. x Sept ^o	0 0 1 Sencilla a 2.2	0 0 2.2
De Camana conav. x 1. x Oct ^o	0 0 3 Sencillas a 2.2	0 0 7.2
4 6 6. Igual con lo av.		19 6 9.2

Dia 7 de Octub^o

En media a las 2. de la tarde entro D. Gregorio Valdivia de Correo de Puno con las correspond. siguientes

De Potosi conav. x 25. x Sept ^o	0 1 7 Sencillas a 2.2	0 4 2.2	0 9 3.
	0 0 2 Dobles a 3.2	0 0 6.	
	0 0 1 Triple a 4.2	0 0 4.2	
De la Plata conav. x 25. x Sept ^o	0 1 9 Sencillas a 2.2	0 4 7.2	0 9 9.
	0 0 1 Doble a 3.2	0 0 3.	
	0 0 1 Triple a 4.2	0 0 4.2	
De S. Cruz conav. x 12. x Sept ^o	0 0 6 Sencillas a 3.2	0 1 8.	0 2 3.2
	0 0 1 Doble a 3.2	0 0 3.2	
	0 0 9 Sencillas a 2.2	0 2 2.2	
De Oruro conav. x 23. x Sept ^o	0 0 1 Triple a 4.2	0 0 4.2	0 4 6.
	0 0 4. Para otras cosas en	0 1 9.2	
	0 0 1 De otras id.	0 0 3.2	
0 6 3.		1 7 5.2	2, 9 6 9.2

1810

Comespond. de Pago del Año. del cargo de esta Administracion

	063	179	2569
A			
De Cochab. conav. de 25. de Sept	012-Sencillas - a 21	030	046
	002-Dobles - a 3	006	
	001-Triples - a 4	004	
	001-Prá. p. otras Cas.	003	
	001-Deomas id	003	
De la Paz conav. de 1. de Oct	055-Sencillas - a 2	137	189
	001-Doble - a 3	003	
	001-Pliego 5 P. a 6	030	
	006-Pras. de otras Cas.	059	
De Juli conav. de 3. de Oct	003-Sencillas - a 2	007	007
De Lima conav. de 2. de Sept	003-Sencillas - a 3	009	009
De Guamanga conav. de 17. de Oct	002-Sencillas - a 3	006	006
Del Curco conav. de 27. de Oct	003-Sencillas - a 2	007	007
De Siguaní conav. de 27. de Oct	001-Sencillas - a 2	002	002
	036-Sencillas - a 2	040	069
De Cuzco conav. de 4. de Octubre	004-Doble - a 3	003	
	002-Pliegos - a 6	022	
	174-Igual conav.	509	

En la Noche de Oct.

En media alas 2. de la tarde embo
D. José Mariano Velarde de
de Chuquibambilla con las Comespond. sig

De Chuquibambilla conav. de 4. de Oct.	006-Sencillas - a 2	018	030
	002-Dobles - a 3	006	
	002-Triples - a 4	009	
	010-Igual conav.	030	

En la Noche de Oct.

En media alas diez y media de

2,929

Correspond. de Pago del año. Alzargo de esta Administrac.ⁿ

la noche entró D. Juan Obaldo 2,928.½

D. Melanco de Correo Extraord.
proced.^{te} de Puno con la correspond.
de siguiente

De Puno con av. de 9. de Octubre

003 Pliego 3/4 p. a 6. 007.½
003. Y igual con el av. 007.½

Dias 6 de Octubre

En este dia al an. de 10. 1/4. x el correo
D. Pedro Hidalgo de Correo Extraord.
de Puno con la correspond. sig.^{te}

De Puno con av. de 14. de Oct.

001 Sencilla a 27. 0027
001 Triple a 47. 0047
002. Y igual con el av. 007.

Dia 22 de Oct.

En este dia al an. de la mañana
entró D. Gregorio Valdivia de correo
de Puno con la correspond. sig.^{te}

De Potosiconav. de 20. de Oct.

005 Sencillas a 27. 0087½
002 Dobles a 3. 006.
002 Pliegos 2/4 p. a 6. 0056½
004 Pzas. p. a otras cosas. 0052.
002 id. de otras id. 007.

De la Plata con av. de 9. de Oct.

009 Sencillas a 27. 00227.
001 Triple a 47. 0047.
001 Pliego 1/4 p. a 6. 009.
001 Pza. de otras cosas. 0037.

De Cochabamba con av. de 2. de Oct.

004 Sencillas a 27. 0050.
001 Pza. de otras cosas. 0027.
062. 181. 2121.

Correspondencia de Pago del Año. del Cargo de esta Adm. Min. de Ind. de

	0 6 2.	1 7 1.	9,121
De Duxo conas. de 12. de Oct. C	{ 0 0 2 Sencillas a 27. ... } { 0 0 1. Pra. p. de mangas ... }	{ 0 0 5. } { 0 0 3. }	0 0 8
De la Cruz conas. de 15. de Oct. C	{ 0 6 4 Sencillas a 27. ... } { 0 0 2. Dobles a 3. ... } { 0 0 2. Pliegos 6 1/2 p. sub. ... } { 0 0 2. Pra. p. de mangas ... }	{ 1 6 0. } { 0 0 6. } { 0 4 0 1/2 } { 0 1 0 1/2 }	2 1 7
De Buro conas. de 19. de Oct. C	{ 0 1 2 Sencillas a 27. ... } { 0 0 1. Doble a 3. ... } { 0 0 2. Triples a 11. ... }	{ 0 4 7 1/2 } { 0 0 3. } { 0 3 3 1/2 }	0 8 1 1/2
De Guamanga conas. de 3. de Sept. C	{ 0 0 7. Pra. de mangas ... } { 0 0 2. Sencillas a 3. ... }	{ 0 5 7 1/2 } { 0 0 6. }	0 0 6.
	<u>1 6 9.</u> Igual con lo anterior	<u>4 9 3 1/2</u>	

Día 22. de Octub. C

Medida a las 4. de la tarde en
no Sugar Cahungu de porras de
Curco con las correspond. sig.

De Lima conas. de 26. de Sept. C	{ 0 0 2 Sencillas a 3. ... } { 0 0 2. Dobles a 3. ... }	{ 0 0 6. } { 0 0 7. }	0 1 3.
De Guamanga conas. de 3. de Oct. C	{ 0 0 2 Sencillas a 3. ... } { 0 0 1. Sencilla a 27. ... }	{ 0 0 6. } { 0 0 2 1/2 }	0 0 6. 0 0 2 1/2
De Aquani conas. de 6. de Oct. C	{ 0 3 4 Sencillas a 27. ... } { 0 0 7. Dobles a 3. ... } { 0 0 4. Triples a 4. ... } { 0 0 6. Pliegos a 6. ... }	{ 2 1 0. } { 0 2 1. } { 0 5 8. } { 0 6 1 1/2 }	3 2 2
De Nettle conas. de 8. de Oct. C	{ 0 0 4. Pra. de mangas ... } { 0 0 2. Sencillas a 2. ... }	{ 0 5 5 1/2 } { 0 0 4. }	0 0 4.
	<u>1 1 4.</u> Igual con lo anterior	<u>3 4 7 1/2</u>	

Día 4. de Nov. C

Medida a las dos de la tarde

Correspond. A Pago del Rno. del Arago y esta Administracⁿ

entro' Vini Vme de Correo de Jacna 3.731

con las correspond. siguientes

De Nalparaino con av. de 13. de Oct	{ 0 0 4 Sencillas a 3.7. ... 0 14. }	0 14.
De Forapaca con av. de 21. de Sept	{ 0 2 2 Sencillas a 3. ... 0 66. }	0 98.7
	{ 0 0 5 Dobles a 3.7. ... 0 0 9.7 }	
	{ 3 0 2 Pliegos a 7. ... 0 2 2.7 }	
	{ 0 0 2 Prās. v. otras Caf. ... 0 0 6.7 }	
De Jacna con av. de 27. de Oct	{ 0 1 2 Sencillas a 2.7. ... 0 30. }	0 73.7
	{ 0 0 3 Dobles a 3. ... 0 0 9. }	
	{ 0 0 2 Pliegos a 6. ... 0 3 4.7 }	
De Moquegua con av. de 1. de Nov	{ 0 0 4 Sencillas a 2.7. ... 0 10. }	0 62.
	{ 0 0 2 Pliegos a 6. ... 0 9 2. }	
0 5 4 Igual con los av. ... 2 4 8.		

El Dia 7 de Nov

Entró a las cinco de la mañana entro' D. José Maria Carrero de Correo de Lima con las correspond. siguientes

De Huancayo con av. de 21. de Sept	{ 0 0 1 Sencilla a 4.7. ... 0 0 4.7. }	0 0 4.7.
De Jacungu con av. de 23. de Sept	{ 0 0 1 Sencilla a 3.7. ... 0 0 3.7. }	0 0 3.7.
De id. con av. de 23. de Sept	{ 0 0 1 Sencilla a 3.7. ... 0 0 3.7. }	0 0 3.7.
De Lambayeque con av. de 30. de Oct	{ 0 0 1 Sencilla a 3.7. ... 0 0 3.7. }	0 0 3.7.
De P. Vno con av. de 11. de Oct	{ 0 0 1 Sencilla a 3.7. ... 0 0 3.7. }	0 0 3.7.
De Truxillo con av. de 23. de Sept	{ 0 0 1 Sencilla a 3.7. ... 0 0 3.7. }	0 0 3.7.
De id. con av. de 13. de Oct	{ 0 0 1 Sencilla a 3.7. ... 0 0 3.7. }	0 0 3.7.
De Huancabamba con av. de 22. de Sept	{ 0 0 1 Sencillas a 5. ... 0 0 5. }	0 0 5.
De Lima con av. de 24. de Oct	{ 3 4 1 Sencillas a 3. ... 1 0 2 3. }	1.694
	{ 0 3 7 Dobles a 3.7. ... 1 2 9.7 }	
	{ 0 0 8 Triples a 5. ... 0 40. }	
	{ 0 2 0 Pliegos a 7. ... 3 1 9. }	
	{ 0 1 6 Prās. de otras Caf. ... 1 8 2.7 }	
430		3.724.7
		5.753.7

1812

Correspondencia de Pago del año. El cargo de esta Admonitacion

	430.	1724.	9.753.
De Sañete conav. de 26. de Oct	{ 0 0 2 Sencillas a 27.	0 0 9.	0 0 9.
De Jimcha conav. de 26. de Oct	{ 0 0 4 Sencillas a 27.	0 1 0.	0 1 0.
De Yca conav. de 28. de Oct	{ 0 0 1 Sencilla a 27.	0 0 2.	0 0 2.
De Paipa conav. de 29. de Oct	{ 0 0 1 Sencilla a 27.	0 0 2.	0 0 2.
De la Nueva conav. de 31. de Oct	{ 0 0 1 Sencilla a 27.	0 0 2.	0 0 2.
De Acari conav. de 1. de Nov	{ 0 0 4 Sencillas a 3.	0 1 2.	0 1 2.
De Anico conav. de 3. de Nov	{ 0 0 1 Sencilla a 2.	0 0 2.	0 0 2.
De Ocoña conav. de 4. de Nov	{ 0 0 2 Sencillas a 27.	0 0 9.	0 0 9.
De Lamana conav. de 5. de Nov	{ 0 0 2 Sencillas a 27.	0 0 9.	0 26.
	{ 0 0 7 Pra. de dextraz a 3.	0 2 1.	
	<u>4 5 5. Igual con lo ad</u>	<u>1 7 9 2.</u>	

Dia 7. de Nov.

Medida a las 3. de la tarde en un D. Mariano Rodriguez de Torres de Duxo con la correspond. siguiente

De Potoni conav. de 25. de Oct	{ 0 3 2 Sencillas a 27.	0 8 0.	1 0 9.
	{ 0 0 3 Dobles a 3.	0 0 9.	
	{ 0 0 1 Triple a 4.	0 0 4.	
	{ 0 0 1 Pliego 1.º a 6.	0 0 6.	
	{ 0 0 2 Pra. p.ª dextraz a 3.	0 0 6.	
De la Plata conav. de 25. de Oct	{ 0 1 4 Sencillas a 27.	0 3 8.	0 4 7.
	{ 0 0 1 Doble a 3.	0 0 3.	
	{ 0 0 1 Pliego 1.º a 6.	0 0 9.	
De Pochab. conav. de 25. de Oct	{ 0 1 2 Sencillas a 27.	0 3 8.	0 3 0.
De Duxo conav. de 28. de Oct	{ 0 0 4 Sencillas a 27.	0 1 0.	0 1 5.
	{ 0 0 1 Doble a 3.	0 0 3.	
	{ 0 0 1 Pra. de dextraz a 3.	0 0 2.	
	<u>0 7 3.</u>	<u>1 9 8.</u>	<u>6. 0 1 9.</u>

Correspondencia de Pago del Año del cargo de esta Administracion.

	073.	198.	6.019.
De la Paz con av. de 11. de Oct.	043 Sencillas a 27	120.	} 220.
	006 Dobles a 3	018.	
	002 Triples a 47	009.	
	002 Pliegos 39 a 6	048.	
	009 Pra. de marzaf	025.	
De Juli con av. de 3. de Nov.	011 Sencillas a 27	027.	} 033.
	002 Dobles a 3	006.	
De Lima con av. de 10. de Oct.	001 Sencilla a 3	003.	} 003.
De Guamanga con av. de 17. de Oct.	002 Sencillas a 3	006.	} 006.
Del Curco con av. de 25. de Oct.	006 Sencillas a 27	015.	} 036.
	001 Doble a 3	003.	
	002 Pliegos a 6	012.	
	001 Pra. de marzaf	003.	
De Aguani con av. de 26. de Oct.	001 Sencilla a 27	002.	} 002.
De Puno con av. de 4. de Nov.	028 Sencillas a 27	070.	} 078.
	002 Dobles a 3	006.	
	001 Pra. de marzaf	002.	
	198. Igual con lo av.	578.	

El Día 10. de Nov.

En media a las 7. de la mañana entro José Maximiano Velarde deforme de Huqui bamba con la correspondencia siguiente

A

De Huquib. con av. de 4. de Nov.	002 Sencillas a 27	005.	} 011.
	002 Pra. p ^a marzaf	006.	
De Utaqui con av. de 7. de Nov.	001 Sencilla a 27	002.	} 020.
	002 Triples a 47	009.	
	001 Pliego a 6	009.	
	008 Igual con lo av.	031.	6.431.

Correspondencia de Pago del Año. del Cargo de esta Administracion

6.431.

Dia 16 de Nov.

Mediodia a las 5. de la tarde entro
D. Joaquin Cordova de Jorco Extraord^o
proced. de Puno con las correspond. sig.

De Puno con av. de 18. de Nov.	} 0 0 3. Sencillas ... a 2.1/2	} 0 0 7.1/2	} ... 0 16.1/2
	0 0 4. Igual con el av.	0 16.1/2	

Dia 21 de Nov.

Mediodia a las 6. de la tarde entro
D. Pedro Sanabria de Jorco de Puno
con las correspond. siguiente

De Siquani con av. de 12. de Nov.	} 0 0 2. Sencillas ... a 2.1/2	} 0 0 9.	} ... 0 0 9.		
				0 0 7. Sencillas ... a 2.1/2	0 0 9.2.1/2
De Puno con av. de 19. de Nov.	} 0 0 3. Dobles ... a 3.	} 0 0 9.	} ... 1 49.1/2		
				0 0 2. Triples ... a 4.1/2	0 0 9.
				0 0 4. Pliegos ... a 6.	0 0 9.
	0 48. Igual con el av.	1 54.1/2			

Dia 22 de Nov.

Mediodia a las quatro de la tarde entro
Manuel Suarez de Jorco del Jorco con
las correspond. siguiente

De Lima con av. de 26. de Oct.	} 0 0 7. Sencillas ... a 3.	} 0 2 1.	} ... 0 2 1.
De Huancayo con av. de 31. de Oct.	} 0 0 2. Sencillas ... a 3.	} 0 0 6.	} ... 0 0 6.
De Suamanga con av. de 3. de Nov.	} 0 0 3. Sencillas ... a 3.	} 0 0 9.	} ... 0 0 9.
	0 12.	0 36.	6. 638.

Correspond. de pago del Año. del cargo de esta Adm. on

	o 1 2.		o 3 6.	6.638.
De Abancay con av. x 6. x No. 55	o 0 1	Sencilla... a 3	o 0 3.	o 0 3.
Del Curco con av. x 12. x No. 8	o 8 2	Sencillas... a 2 1/2	2 0 5.	} 323 1/2
	o 1 3	Dobles... a 3	o 3 9.	
	o 0 2	Triples... a 4 1/2	o 0 9.	
	o 0 5	Pliegos... a 6	o 6 1 1/2	
	o 0 2	Pras. p. a otras Cas.	o 0 6.	
	o 0 1	id. x comarid.	o 0 3.	
De Melillo con av. x 16. x No. 8	o 0 3	Sencillas... a 2	o 0 6.	} 0 0 8 1/2
	o 0 1	Doble... a 2 1/2	o 0 2 1/2	
De Caylloma con av. x 19. x No. 8	o 0 1	Sencilla... a 2 1/2	o 0 2 1/2	o 0 2 1/2
1 2 3. Igual con lo av.			3 7 3 1/2	

Dia 23 de Nov. C

En ctedia a las 11 de mañana entro D. Agustin secretario de guerra Extraord pro cedente de P. N. con las correspond. sig.

De Potosi con av. x 10. x No. 8	o 3 4	Sencillas... a 2 1/2	o 8 5.	} 0 9 5 1/2
	o 0 2	Dobles... a 3	o 0 6.	
	o 0 3	Triple... a 4 1/2	o 0 4 1/2	
De la Plata con av. x 9. x No. 8	o 0 5	Sencillas... a 2 1/2	o 1 2 1/2	} 0 2 1 1/2
	o 0 1	Doble... a 3	o 0 3.	
	o 0 3	Pliego 1/2... a 6	o 0 6.	
De Oruro con av. x 12. x No. 8	o 0 4	Doble... a 3	o 0 3.	} 0 0 6 1/2
	o 0 3	Pras. de otras Cas.	o 0 3 1/2	
De la Paz con av. x 13. x No. 8	o 2 1	Sencillas... a 2 1/2	o 5 2 1/2	} 0 9 7 1/2
	o 0 3	Dobles... a 3	o 2 4.	
	o 0 1	Pliego 2 1/2... a 6	o 1 6 1/2	
	o 0 1	Sencilla p. a otras Cas.	o 0 4.	
De Juli con av. x 20. x No. 8	o 0 6	Sencillas... a 2 1/2	o 5 5.	o 5 5.
o 8 3.			2 3 5 1/2	7.211.

Correspondencia de Pago del Año del Cargo de esta Adm^{on}

	0 2 3	2 3 5	7.211.
De Cuzco con av. de 21 de Nov ^e	0 0 1 Sencilla... a 27	0 0 2 7	} 0 1 3
	0 0 1 Triple... a 4 1/2	0 0 4 1/2	
	0 0 1 Pliego 1/2 a 6	0 0 6	
	0 2 6	2 4 8 1/2	

Dia 3 de Dic^e

En este dia a las 7 de la noche entró Dⁿ Felipe Salavera de regreso a Cuzco p^a Extraord^e con las correspond. sig^{tes}

De Cuzco con av. de 1 ^a de Dic ^e	0 0 1 Doble... a 3	0 0 3	} 0 0 3
	0 0 1 Igual con el av ^o	0 0 3	

Dia 7 de Dic^e

En este dia a las 3 de la tarde entró Dⁿ Gregorio Valdivia de regreso a Cuzco con las correspond. siguientes

De Siguanay con av. de 26 de Nov ^e	0 0 1 Sencilla... a 2 1/2	0 0 2 1/2	} 0 0 2 1/2
De Aucara con av. de 28 de Dic ^e	0 0 1 Sencilla... a 2 1/2	0 0 2 1/2	
De Juli con av. de 3 de Dic ^e	0 2 5 Sencillas... a 2 1/2	0 6 2 1/2	} 0 9 9
	0 0 6 Dobles... a 3	0 1 8	
	0 0 1 Pliego 2 1/2 a 6	0 1 5	
De Juro con av. de 25 de Nov ^e	0 0 1 Prá. p ^a onzas	0 0 3 1/2	} 0 0 9
	0 0 2 Sencillas... a 2 1/2	0 0 5	
De Cuzco con av. de 4 de Dic ^e	0 2 0 Sencillas... a 2 1/2	0 5 0	} 1 1 9
	0 0 2 Dobles... a 3	0 0 6	
	0 0 1 Triple... a 4 1/2	0 0 4 1/2	
	0 0 5 Pliegos... a 6	0 5 5 1/2	
	0 0 1 Prá. p ^a onzas	0 0 3	
	0 6 6	2 2 8	7,455

Correspond. de pago del Srno. del Cargo de esta Adm. 072

Dia 8 de Dic.

7,499.

En media alca 9. z. de la tarde en-
tro D. Agustin de la Cruz de Ochoa de Ochoa
de Alcanse con las correspond. sig.

De Ochoa con av. de 25. x C. 100	0 1 0. Sencillas a 2 1/2	0 2 5.	} ----- 0 49.
	0 0 2. Pliego a 6	0 2 4.	
De la Plata con av. de 25. x C. 100	0 1 2. Sencillas a 2 1/2	0 3 0.	} ----- 0 33.
	0 0 1. Doble a 3	0 0 3.	
De Ochoa con av. de 25. x C. 100	0 0 4. Sencillas a 2 1/2	0 1 0.	} ----- 0 10.
De Ochoa con av. de 25. x C. 100	0 0 2. Sencillas a 2 1/2	0 0 4.	
	0 4 4. Sencillas a 2 1/2	1 1 0.	} ----- 1 37.
De la Cruz con av. de 25. x C. 100	0 0 5. Doble a 3	0 5 5.	
	0 0 1. Triple a 1 1/2	0 0 4 1/2	
	0 0 1. Pliego 1 1/4 f. a 6	0 0 7 1/2	} ----- 0 0 7.
De Ochoa con av. de 25. x C. 100	0 0 1. Sencilla a 2 1/2	0 0 2 1/2	
	0 0 1. Triple a 1 1/2	0 0 4 1/2	} ----- 0 14.
De Ochoa con av. de 25. x C. 100	0 0 2. Sencillas a 2 1/2	0 0 5.	
	0 0 3. Pliego a 3	0 0 9	} ----- 0 89.
	0 89. Igual con torav	2 5 4.	

Dia 10 de Dic.

En media alca 9. de la mañana en-
tro. en esta Adm. de Ochoa de Ochoa
de Ochoa de Ochoa con las correspond. sig.

De Ochoa con av. de 26. x C. 100	0 1 4. Sencillas a 3	0 4 2.	} ----- 0 62 1/2
	0 0 1. Pliego a 7	0 1 0 1/2	
	0 0 2. Sencillas a 2 1/2	0 0 7.	} ----- 0 29 1/2
De Ochoa con av. de 25. x C. 100	0 0 2. Doble a 4 1/2	0 0 8 1/2	
	0 0 1. Pliego a 9	0 1 2 1/2	
	0 20.	0 82.	7,791.

Correspond. de Pago del Año. del Cargo de esta Adm. 07

	020.	032.	7,791.
De Fuera con av. x 1. de Dic. 6	019 Sencilla a 2.1/2	047.1/2	} --- 170.
	004 Doblen a 2.	012.	
	004 Piegor a 6.	101.	
	003 Pzai. de Ma. Cas.	009.1/2	
De Atoguegua con av. x 7. de Ho.	004 Sencilla a 2.1/2	010.	} --- 041.1/2
	001 Doble a 2.	003.	
	002 Piegor a 6.	028.1/2	
	057. Igual con los av.	293.1/2	

Dia 10. de Dic.

Alas 10. de ene dia entro Jon Man
 y la de de correo de Muguibamba con
 los correspond. siguiente

De Muguib. con av. x 4. de Dic. 6	001 Sencilla a 2.1/2	002.1/2	} --- 011.1/2
	002 Triplex a 4.1/2	009.	
De Utaga con av. x 7. de Ho.	001 Sencilla a 2.1/2	002.1/2	} --- 002.1/2
	004 Igual con los av.	014.	

Dia 13. de Ho.

En media alon 5. de la mañana entro
 D. Lorenzo Jerez de Correo de Lima
 con los correspond. siguiente

De Huancayo con av. x 21. de Oct	001 Sencilla a 4.1/2	004.1/2	} --- 004.1/2
De Huancayo con av. x 21. de Ho.	001 Sencilla a 3.1/2	003.1/2	} --- 003.1/2
De Tiroillo con av. x 13. de Nov.	001 Sencilla a 2.1/2	003.1/2	} --- 003.1/2
De Yca con av. x 1. de Dic. 6	005 Sencilla a 2.1/2	012.1/2	} --- 012.1/2
	008.	024.	8,040.1/2

Compendio de Pago del Año del Domingo de esta Form. on

	008	024	3040 1/2
De Lima con as. x 29. x 1 No. e	341 Sencillas a 3	1023	1881
	029 Dobles a 3.1	305 1/2	
	017 Triples a 5	089	
	021 Pliegos a 7	406	
	023 Pza. de Dna. y af	269 1/2	
De Salpa con as. x 5. x 1 No. e	002 Sencillas a 2 1/2	009	009
De la Narca con as. x 6. x 1 No. e	002 Sencillas a 2 1/2	009	009
De Acari con as. x 7. x 1 No. e	004 Sencillas a 3	012	012
De Inala con as. x 8. x 1 No. e	001 Sencilla a 2 1/2	002 1/2	002 1/2
De Atico con as. x 9. x 1 No. e	001 Sencilla a 2 1/2	002 1/2	002 1/2
De Tamana con as. x 11. x 1 No. e	002 Sencillas a 2 1/2	009	011
	002 Pza. de Dna. y af	006	
<hr/>		<hr/>	
	493 Igual con los as.	1943	

Dia 20 de Dic.

En media alca 8. de la noche entro D. Juan Waldo Velasco de Conuco Extraord. mocad. de Puno conduciendo un pliego p. a. ere Gov. Intend. en as.

De Puno en as. y solo Carre x 18. x Dic. e	001 Pliego con p. de 2 1/2	013 1/2	013 1/2
<hr/>		<hr/>	
	001	013 1/2	

Dia 22 de Dho

En media alca una y tres cuartos de la tarde entro D. Santiago Zuniga de Conuco Ord. de Puno

Correspond. de Pago del Q^{no}. del Cargo de esta Adm^{on}

con las correspond. siguientes 9,973.

De Juli con av. de 18. de Din ^o	<table border="0"> <tr> <td>0 9 6. Sencillas... à 2.1/2</td> <td>1 4 0.</td> <td rowspan="3">} ... 1 7 1. 1/2</td> </tr> <tr> <td>0 0 3. Triples... à 4.1/2</td> <td>0 1 3. 1/2</td> </tr> <tr> <td>0 0 2. Pliegos 3. P. a 6</td> <td>0 1 3.</td> </tr> </table>	0 9 6. Sencillas... à 2.1/2	1 4 0.	} ... 1 7 1. 1/2	0 0 3. Triples... à 4.1/2	0 1 3. 1/2	0 0 2. Pliegos 3. P. a 6	0 1 3.				
0 9 6. Sencillas... à 2.1/2	1 4 0.	} ... 1 7 1. 1/2										
0 0 3. Triples... à 4.1/2	0 1 3. 1/2											
0 0 2. Pliegos 3. P. a 6	0 1 3.											
De Puno con av. de 20. de Dho.	<table border="0"> <tr> <td>0 1 7. Sencillas... à 2.1/2</td> <td>0 4 2. 1/2</td> <td rowspan="5">} ... 0 6 8. 1/2</td> </tr> <tr> <td>0 0 2. Dobles... à 3</td> <td>0 0 6.</td> </tr> <tr> <td>0 0 2. Triples... à 4.1/2</td> <td>0 0 9.</td> </tr> <tr> <td>0 0 2. Pzas. y^a otras Cas^{as}</td> <td>0 0 6.</td> </tr> <tr> <td>0 0 2. id. de otras id</td> <td>0 0 9.</td> </tr> </table>	0 1 7. Sencillas... à 2.1/2	0 4 2. 1/2	} ... 0 6 8. 1/2	0 0 2. Dobles... à 3	0 0 6.	0 0 2. Triples... à 4.1/2	0 0 9.	0 0 2. Pzas. y ^a otras Cas ^{as}	0 0 6.	0 0 2. id. de otras id	0 0 9.
0 1 7. Sencillas... à 2.1/2	0 4 2. 1/2	} ... 0 6 8. 1/2										
0 0 2. Dobles... à 3	0 0 6.											
0 0 2. Triples... à 4.1/2	0 0 9.											
0 0 2. Pzas. y ^a otras Cas ^{as}	0 0 6.											
0 0 2. id. de otras id	0 0 9.											
	0 8 6. Igual con los av.	2 4 0.										

El Día 22. de Diz.

En media a las 3. 1/4. de la tarde entró
Valeriano Macche de Puno Ord.^o del
Curco con las correspond. siguientes.

De Lima con av. de 10. de Dho	<table border="0"> <tr> <td>0 0 2. Sencillas... à 3</td> <td>0 0 6.</td> <td rowspan="2">} ... 0 0 9. 1/2</td> </tr> <tr> <td>0 0 1. Doble... à 3.1/2</td> <td>0 0 3. 1/2</td> </tr> </table>	0 0 2. Sencillas... à 3	0 0 6.	} ... 0 0 9. 1/2	0 0 1. Doble... à 3.1/2	0 0 3. 1/2				
0 0 2. Sencillas... à 3	0 0 6.	} ... 0 0 9. 1/2								
0 0 1. Doble... à 3.1/2	0 0 3. 1/2									
De Huamanga con av. de 3. de Din ^o	<table border="0"> <tr> <td>0 0 3. Sencillas... à 3</td> <td>0 0 9.</td> <td rowspan="2">} ... 0 0 9.</td> </tr> <tr> <td>0 7 9. Sencillas... à 2.1/2</td> <td>1 9 7. 1/2</td> </tr> </table>	0 0 3. Sencillas... à 3	0 0 9.	} ... 0 0 9.	0 7 9. Sencillas... à 2.1/2	1 9 7. 1/2				
0 0 3. Sencillas... à 3	0 0 9.	} ... 0 0 9.								
0 7 9. Sencillas... à 2.1/2	1 9 7. 1/2									
De Cuzco con av. de 12. de Dho.	<table border="0"> <tr> <td>0 0 7. Dobles... à 3</td> <td>0 2 1.</td> <td rowspan="4">} ... 2 6 4.</td> </tr> <tr> <td>0 0 5. Triples... à 4.1/2</td> <td>0 2 2. 1/2</td> </tr> <tr> <td>0 0 3. Pliegos... à 6</td> <td>0 1 9. 1/2</td> </tr> <tr> <td>0 0 1. Pza. de otras Cas^{as}</td> <td>0 0 3. 1/2</td> </tr> </table>	0 0 7. Dobles... à 3	0 2 1.	} ... 2 6 4.	0 0 5. Triples... à 4.1/2	0 2 2. 1/2	0 0 3. Pliegos... à 6	0 1 9. 1/2	0 0 1. Pza. de otras Cas ^{as}	0 0 3. 1/2
0 0 7. Dobles... à 3	0 2 1.	} ... 2 6 4.								
0 0 5. Triples... à 4.1/2	0 2 2. 1/2									
0 0 3. Pliegos... à 6	0 1 9. 1/2									
0 0 1. Pza. de otras Cas ^{as}	0 0 3. 1/2									
De Caylloma con av. de 19. de Dho.	<table border="0"> <tr> <td>0 0 1. Triple... à 4.1/2</td> <td>0 0 4. 1/2</td> <td rowspan="2">} ... 0 0 4. 1/2</td> </tr> <tr> <td>1 0 2. Igual con los av.</td> <td>2 8 7.</td> </tr> </table>	0 0 1. Triple... à 4.1/2	0 0 4. 1/2	} ... 0 0 4. 1/2	1 0 2. Igual con los av.	2 8 7.				
0 0 1. Triple... à 4.1/2	0 0 4. 1/2	} ... 0 0 4. 1/2								
1 0 2. Igual con los av.	2 8 7.									

El Día 23. de Dho.

En media a las 3. de la mañana

10,900.

Correspond. de Pago del Arno. del cargo de esta Adm^{on}

entrio el Extraord. D. Thom Grej. 10,500.
Falavera de regreso de Lima con
las correspond. siguiente

De S. Marta con as. de 5. de Sept.	0 0 1	Sencilla	a 4	0 0 4	0 0 4
De Guayaq. con as. de 6. de Nov	0 0 1	Sencilla	a 4.1	0 0 4.1	0 0 4.1
De Huaco con as. de 23. de Dho	0 0 2	Sencillas	a 3.1	0 0 7	0 0 7
	0 0 7	Sencillas	a 3	0 2 1	
	0 0 4	Dobles	a 3.1	0 1 4	
De Lima con as. de 2. de Dic	0 0 1	Pliego	a 7	0 1 9.1	102
	0 1 0	Pras. de trayas		0 9 1.1	
	0 2 6	Igual con lras		1 1 7.1	

10,617.1

Nequipa 31. de Diciembre de 1810

P. W. A. S.

2

2

