

1

C e r t i f i c o:- que el tenor de lo actuado ante esta Inspección Regional de Trabajo con motivo del pago de indemnizaciones efectuado por la Empresa Agrícola Chicama Limitada, a don Miguel Mantilla Martínez, es como sigue:-

Recurso.- Señor Inspector Regional de Trabajo:-Alfonso Iturri U., por la Empresa Agrícola Chicama Limitada, con representación acreditada ante su Despacho i Miguel Mantilla Martínez, por derecho propio, a Usted decimos:-Que el segundo de los recurrentes ha venido prestando servicios a la Empresa Agrícola Chicama Limitada, como obrero, desde el mes de junio del año 1949 hasta el 22 del mes de enero del presente año, en que cesó en el trabajo, por renuncia percibiendo últimamente un jornal de S/. 7.95 incluido el valor de la ración, correspondiéndole, en consecuencia, de conformidad con la ley 8439, una indemnización anual de S/.119.25 (quince jornales), por cada año de servicios, que han sido computados en cinco años, con arreglo al record que se ha obtenido de la revisión hecha de los libros de planillas de la hacienda, con descuento de los períodos de interrupción.-Debiendo la Empresa Agrícola Chicama Limitada, abonar a su ex-servidor la cantidad total de S/.745.85 que resulta a su favor como indemnización que se obtiene de multiplicar la indemnización anual de S/.119.25 por los cinco años de servicios i más vacaciones últimas; el Dr. Alfonso Iturri U., en representación de la Empresa i con el objeto del que el Despacho de su cargo, tenga intervención en el pago, consigna en el cheque N°138812 a la orden del personal de la Inspección Regional de Trabajo i cargo del Banco de Crédito del Perú la cantidad de S/.745.85.- Su Despacho dispondrá que la cantidad que se consigna sea puesta a disposición del interesado, quien declara que con la cantidad que se le abona queda totalmente cancelado su derecho indemnizatorio i en consecuencia terminada la responsabilidad de la Empresa por tal concepto i por cuanto cesa definitivamente en el servicio de la hacienda, se obliga a desocupar de inmediato el cercado de la hacienda, entregando la vivienda que ha ocupado, cuyas viviendas están destinadas unicamente para los trabajadores en servicio.-Para los efectos legales de este recurso, ambas partes lo presentan con sus firmas legalizadas.-Otro si:- Que se nos otorgue doble copia certificada de este recurso, de su proveido i de la diligencia de entrega.-Gamarra 448.-Trujillo, 2 de febrero de 1954.-Alfonso Iturri U.- Miguel Mantilla Martínez.-----

Proveido.- Trujillo, 2 de febrero de 1954.-Por presentado con el cheque N°138812 por la cantidad de S/.745.85 que se consigna por el doctor Alfonso Iturri U., en representación de la Empresa Agrícola Chicama Limitada, en concepto de indemnización por tiempo de servicios del ex-servidor recurrente, en cuya liquidación se encuentran conformes las partes i cuyo abono se solicita lo sea con la intervención de este Despacho: TENGASE PRESENTE el pago, que el doctor Alfonso Iturri U., en nombre de sus representados hace a don Miguel Mantilla Martínez en los términos que contiene el recurso que precede i como se solicita; estando al espíritu tutelar que informa el Derecho del Trabajo: ENTREGUESE personalmente al ex-servidor recurrente la cantidad consignada a su favor en el cheque acompañado; sentándose la correspondiente diligencia i otórguese la doble copia certificada que se pide.- JOSE FELIX QUEZADA C.-----

Diligencia.-En Trujillo, a dos de febrero de mil novecientos cincuenticuatro, siendo las doce del día, fué presente ante esta Inspección Regional de Trabajo don Miguel Mantilla Martínez con el objeto de recibir la cantidad de SETECIENTOS CUARENTINUEVE SOLES ORO, OCHENTICINCO CENTAVOS, que se le manda entregar en el proveido que precede.-Al efecto, el señor Inspector Regional de Trabajo, que autoriza, entregó personalmente al compareciente la expresada cantidad en el cheque consignado i dándose por recibido a su entera satisfacción, firmó por ante el Auxiliar que certifica.- JOSE FELIX QUEZADA C.---Miguel Mantilla Martínez.---S. Quezada M.-----

E s f i e l c o p i a de su original a que me remito.

AA-HCG 1.1  
Cw. 6  
Do. 224  
Fs. 2



Trujillo, 12 de febrero de 1954

Auxiliar

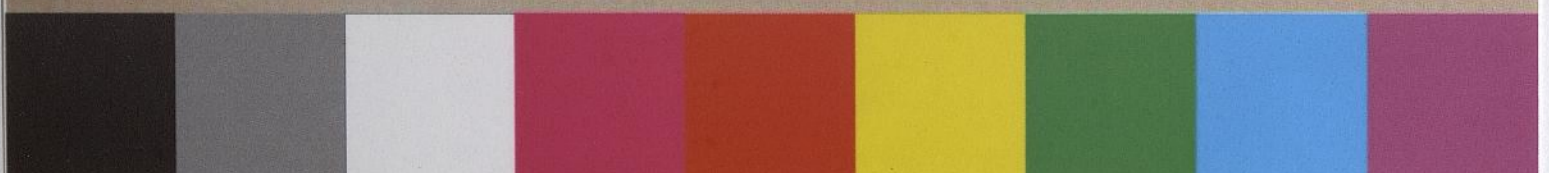

C e r t i f i c o:- que el tenor de lo actuado ante esta Inspección Regional de Trabajo con motivo del pago de indemnizaciones efectuado por la Empresa Agrícola Chicama Limitada, a don Miguel Mantilla Martínez, es como sigue:-

Recurso.- Señor Inspector Regional de Trabajo:-Alfonso Iturri U., por la Empresa Agrícola Chicama Limitada, con representación acreditada ante su Despacho i Miguel Mantilla Martínez, por derecho propio, a Usted decimos:-Que el segundo de los recurrentes ha venido prestando servicios a la Empresa Agrícola Chicama Limitada, como obrero, desde el mes de junio del año 1949 hasta el 22 del mes de enero del presente año, en que cesó en el trabajo, por renuncia percibiendo últimamente un jornal de S/. 7.95 incluido el valor de la ración, correspondiéndole, en consecuencia, de conformidad con la ley 8439, una indemnización anual de S/.119.25 (quince jornales), por cada año de servicios, que han sido computados en cinco años, con arreglo al record que se ha obtenido de la revisión hecha de los libros de planillas de la hacienda, con descuento de los períodos de interrupción.-Debiendo la Empresa Agrícola Chicama Limitada, abonar a su ex-servidor la cantidad total de S/.745.85 que resulta a su favor como indemnización que se obtiene de multiplicar la indemnización anual de S/.119.25 por los cinco años de servicios i más vacaciones últimas; el Dr. Alfonso Iturri U., en representación de la Empresa i con el objeto del que el Despacho de su cargo, tenga intervención en el pago, consigna en el cheque N°138812 a la orden del personal de la Inspección Regional de Trabajo i cargo del Banco de Crédito del Perú la cantidad de S/.745.85.- Su Despacho dispondrá que la cantidad que se consigna sea puesta a disposición del interesado, quien declara que con la cantidad que se le abona queda totalmente cancelado su derecho indemnizatorio i en consecuencia terminada la responsabilidad de la Empresa por tal concepto i por cuanto cesa definitivamente en el servicio de la hacienda, se obliga a desocupar de inmediato el cercado de la hacienda, entregando la vivienda que ha ocupado, cuyas viviendas están destinadas unicamente para los trabajadores en servicio.-Para los efectos legales de este recurso, ambas partes lo presentan con sus firmas legalizadas.-Otro si:- Que se nos otorgue doble copia certificada de este recurso, de su proveido i de la diligencia de entrega.-Gamarra 448.-Trujillo, 2 de febrero de 1954.-Alfonso Iturri U.- Miguel Mantilla Martínez.-----

Proveido.- Trujillo, 2 de febrero de 1954.-Por presentado con el cheque N°138812 por la cantidad de S/.745.85 que se consigna por el doctor Alfonso Iturri U., en representación de la Empresa Agrícola Chicama Limitada, en concepto de indemnización por tiempo de servicios del ex-servidor recurrente, en cuya liquidación se encuentran conformes las partes i cuyo abono se solicita lo sea con la intervención de este Despacho: TENGASE PRESENTE el pago, que el doctor Alfonso Iturri U., en nombre de sus representados hace a don Miguel Mantilla Martínez en los términos que contiene el recurso que precede i como se solicita; estando al espíritu tutelar que informa el Derecho del Trabajo: ENTREGUESE personalmente al ex-servidor recurrente la cantidad consignada a su favor en el cheque acompañado; sentándose la correspondiente diligencia i otórguese la doble copia certificada que se pide.- JOSE FELIX QUEZADA C.-----

Diligencia.-En Trujillo, a dos de febrero de mil novecientos cincuenticuatro, siendo las doce del día, fué presente ante esta Inspección Regional de Trabajo don Miguel Mantilla Martínez con el objeto de recibir la cantidad de SETECIENTOS CUARENTINUEVE SOLES ORO, OCHENTICINCO CENTAVOS, que se le manda entregar en el proveido que precede.-Al efecto, el señor Inspector Regional de Trabajo, que autoriza, entregó personalmente al compareciente la expresada cantidad en el cheque consignado i dándose por recibido a su entera satisfacción, firmó por ante el Auxiliar que certifica.- JOSE FELIX QUEZADA C.---Miguel Mantilla Martínez.---S.quezada M.-----

E s f i e l c o p i a de su original a que me remito.

Trujillo, 12 de febrero de 1954  
Auxiliar  
*[Signature]*

