

1818.

C. 50.8

A

Agosto 31.

Resumen de las Correspondencias de Oficio de la
Receptoría de Penas de Cam.^a en el Tercio cump.^d en dho. día.

Reales

En Mayo	_____	06.
En Junio	_____	10½
En Julio	_____	09.
		<hr/> 25½
Pesos		<hr/> 3.1½

1870

Received of the Treasurer of the
Board of Education the sum of

Twenty Dollars

for the purchase of
books for the
School

Wm. H. Smith

Wm. H. Smith



Núm.

ADMINISTRACION PRINCIPAL DE LIMA.

Correo de la Ruta de *Arquipa* recibido en
de *Mayo* - 1818.

CORRESPONDENCIAS DE OFICIO.

De Lima a Camana

DESTINOS.	Núm. de cartas, y pliegos.	Precios.	Reales de plata.
REYNO.....	1	á	2 2
	1	á	3 2
	.	á	U
	.	á	U
	.	á	U
	.	á	U
pliegos, su valor.			
2		SUMA	6
ESPAÑA.....	.	Porte de mar. á 4 y 2 RS.	U
	.	á 6 y 3	U
	.	á 8 y 4	U
	.	á 12 y 6	U
TOTAL.			U

Importan las Cartas, y pliegos de oficio que se entregan con este

Pis. a.

Roza.

Se recibieron.



Núm.

3

ADMINISTRACION PRINCIPAL DE LIMA.

Correo de la Ruta de *Arequipa* — recibido en
4. de *Junio* de 1818.

CORRESPONDENCIAS DE OFICIO.

Recapt.ª de Penas.

DESTINOS.	Núm. de cartas, y pliegos.	Precios.	Reales de plata,
REYNO....	}	á	8
	}	à	8
	}	à	8
	}	à	8
	}	à	8
	}	à	8
1. pliegos, su valor. 10 1/2			
SUMA			
ESPAÑA....	}	porte de mar. porte de tierra.	
	}	á 4. y 2. rs.	8
	}	á 6. y 3.	8
	}	á 8. y 4.	8
á 12. y 6.			
TOTAL.			

Importan las Cartas, y pliegos de oficio que se entregan con este

Diez y medio reales

Rosa.

Se recibieron.



ADMINISTRACION PRINCIPAL DE LIMA.

onno de la Rana de

131-55

COPIES OF THE

4

U
U
H

(五)

E

100

28 recipient.

1850

Núm.

ADMINISTRACION PRINCIPAL DE LIMA.

Correo de la Ruta de *Arequipa*
12 de *Ago.* de 1818.

recibido en

CORRESPONDENCIAS DE OFICIO.

De Don Juan M. Sumara

DESTINOS.	Núm. de cartas, y pliegos.	Precios.	Reales de plata.
REYNO....	{ 1 ,	á - - -	U 22
	{ ,	á - - -	U
	{ ,	á - - -	U
	{ ,	á - - -	U
	{ ,	á - - -	U
	{ ,	á - - -	U
pliegos, su valor.			
ESPAÑA....	{ ,	SUMA	U
	{ ,	porte de mar. porte de tierra.	
	{ , á 4.	y 2. rs.	U
	{ , á 6.	y 3.	U
	{ , á 8.	y 4.	U
	{ , á 12.	y 6.	U
	TOTAL.		U

Importan las Cartas, y pliegos de oficio que se entregan con este

Don y m. e. b. i. o. n.

Roza.

Se recibieron.

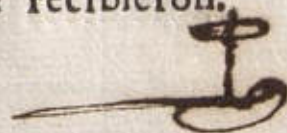

Núm.

ADMINISTRACION PRINCIPAL DE INIA

Recibido en

Centro de la Renta de Inia de 1811

CONTRATACIONES DE INIA

Recibo de plaza

TESTIMONIO

REYNOL

ESTADO

Indicando las Causas y el pago de dicho que se entregan con este

Recibido

Núm.

ADMINISTRACION PRINCIPAL DE LIMA.

Correo de la Ruta de *Arica y Puno* recibido en
22 de *Ago* de 1818.

CORRESPONDENCIAS DE OFICIO.

De Puno al Sumo

DESTINOS.	Núm. de cartas, y pliegos.	Precios.	Reales de plata.
-----------	-------------------------------	----------	------------------

REYNO....	1	á	3
	1	à	92
	,	à	
	,	à	
	,	à	
	,	á	

pliegos, su valor.

	2	SUMA	62
ESPAÑA....		porte de mar.	porte de tierra.
	,	á 4.	y 2. rs.
	,	á 6.	y 3.
	,	á 8.	y 4.
	,	á 12.	y 6.
TOTAL.			

Importan las Cartas, y pliegos de oficio que se entregan con este

Peri y medio

Roza.

Se recibieron.

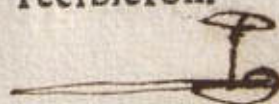

ADMINISTRACION DE LA R. A. N.

Oficio de la R. A. N. de 1877

COMUNICACION DE OFICIO

Excmo. Sr. D. Juan de los Rios

REY. C. N. de 1877

ESTADO

Excmo. Sr. D. Juan de los Rios

Importe las Cuentas y papeles de oficio que se han con este

En 1877

1818.

C. 50.9

Agosto 31.

Resumen de las Correspondencias de Oficio de la
 Sub-^{on}Insp. de Artilleria en el Tercio cump. en dho. dia.

Reales.

En Mayo	121.
En Junio	223.
En Julio	172 1/2
En Agosto	189.

	705 1/2
Pesos -	88. 1 1/2

feto

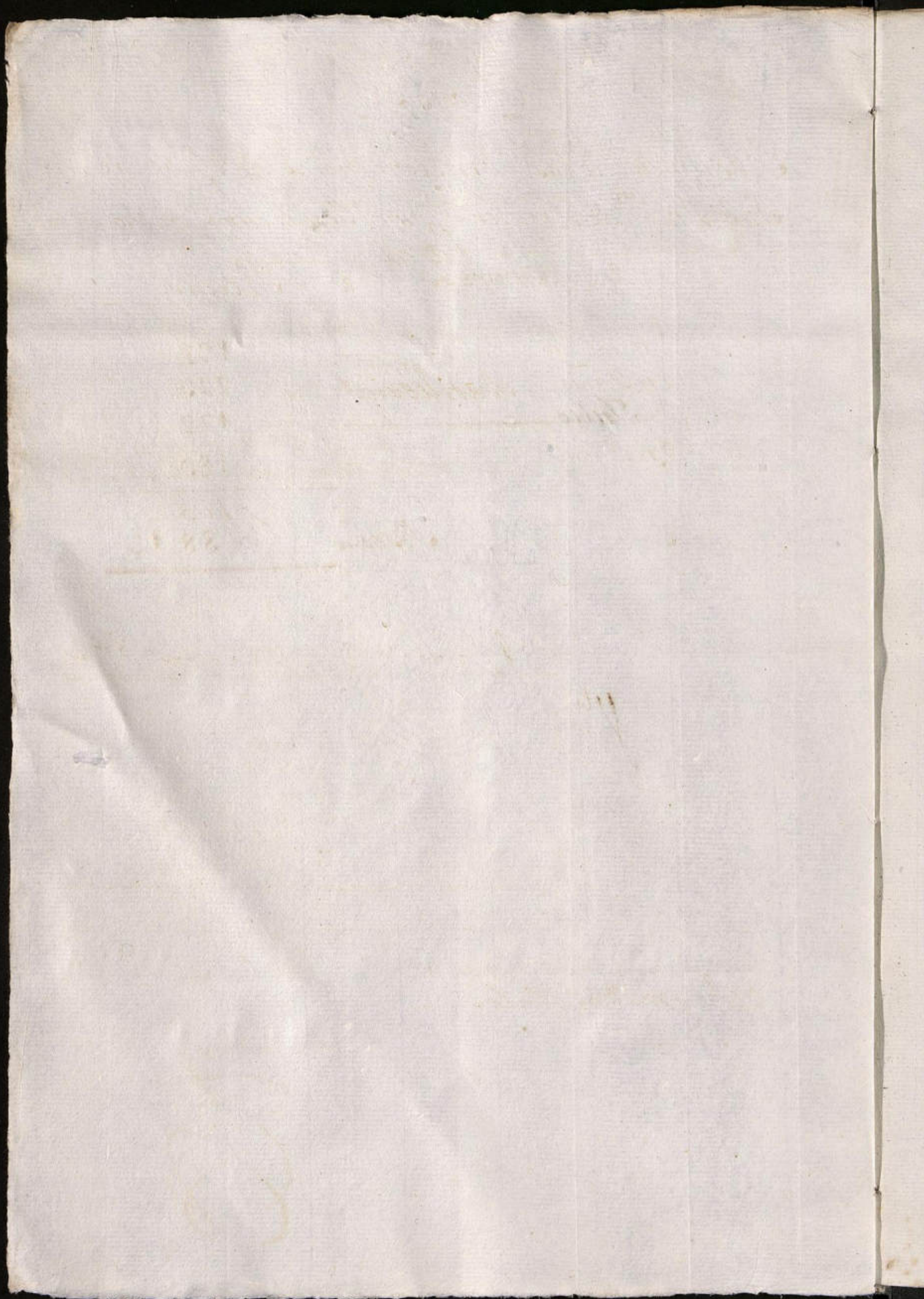

Núm.

ADMINISTRACION PRINCIPAL DE LIMA.

Correo de la Ruta de *Parco*
4. de *Mayo* 1818

recibido en

CORRESPONDENCIAS DE OFICIO.

Amilleria.

DESTINOS.	Núm. de cartas, y pliegos.	Precios.	Reales de plata.
REYNO.....	.	á	⌘
	.	á	⌘
	.	á	⌘
	.	á	⌘
	.	á	⌘
	.	á	⌘
<i>1.</i> pliegos, su valor.			<i>8½</i>
SUMA			⌘
ESPAÑA.....	.	Porte de mar. Porte de tierra.	
	.	á 4. y 2 Rs.	⌘
	.	á 6. y 3	⌘
	.	á 8. y 4	⌘
.	á 12. y 6		⌘
TOTAL.			⌘

Importa^{ta} las Cartas, y pliegos de oficio que se entregan con este

Ocho y medio Reales

Roza.

Se recibieron.

ADMINISTRACION PRINCIPAL DE LA

1814

CONSEJO DE LA ADMINISTRACION

Nombre de la persona

y su cargo

DESTINO

RAYNO...

plazas en el...

plazas en el...

plazas en el...

plazas en el...

plazas en el...

plazas en el...

plazas en el...

plazas en el...

plazas en el...

plazas en el...

plazas en el...

plazas en el...

plazas en el...

plazas en el...

plazas en el...

plazas en el...

plazas en el...

plazas en el...

plazas en el...

Núm.

ADMINISTRACION PRINCIPAL DE LIMA.

Correo de la Ruta de *Valley* recibido en
de *Mayo* - 1818.

CORRESPONDENCIAS DE OFICIO.

De la Artilleria

DESTINOS.	Núm. de cartas, y pliegos.	Precios.	Reales de plata.
REYNO.....	2.	á 3.	6.
	.	á	6.
	.	á	6.
	.	á	6.
	.	á	6.
	.	á	6.
	2	pliegos, su valor	21
	4	SUMA	27
ESPAÑA.....	.	Porte de mar. á 4. y 2 RS.	6.
	.	á 6. y 3	6.
	.	á 8. y 4	6.
	.	á 12. y 6	6.
TOTAL.			6.

Importan las Cartas, y pliegos de oficio que se entregan con este

Veinte y siete

Roza.

Se recibieron.

[Signature]

ADMINISTRACION MUNICIPAL DE LIMA

Censo de la Población de

1911

CORRECCION DE ERRORES

DEPARTAMENTO

Provincia

Municipalidad

REYNOLDO

Edad en años

ESTADO

Punto de partida

Edad

Edad

Edad

Edad

Edad

Edad

Edad

Edad

Edad

Edad

Edad

Edad

Edad

Edad

Edad

Edad

Edad

Edad

Edad

Edad

Edad

Edad

Edad

Importancia de la Causa y puntos de vista que se han considerado

Importancia

Reynol

Núm.

ADMINISTRACION PRINCIPAL DE LIMA.

Correo de la Ruta de *Linceo*
de *Mayo* - 181 8.

recibido en

CORRESPONDENCIAS DE OFICIO.

Del Sr. D. J. M. de Arce

DESTINOS.	Núm. de cartas, y pliegos.	Precios.	Reales de plata.
REYNO.....	1	á	H 2.
	1	á	H 3.
	á	H
	á	H
	á	H
	á	H
	2	pliegos, su valor.	H 18.
	4	SUMA	H 232
ESPAÑA.....	Porte de mar. Porte de tierra.	H
	á 4. y 2 Rs.	H
	á 6. y 3	H
	á 8. y 4	H
	á 12. y 6	H
		TOTAL.	H

Importan las Cartas, y pliegos de oficio que se entregan con este

Seinte y tres y medio n

Roza.

Se recibieron.

三

1875

CORRESPONDENCE CLASS BY OFFICE.

20417244

Y. Dierckx.

REYNOLDS

1892

Point de vue de
l'État.

• 4 •

Ε. Υ. Θ. Δ.

4 7 2 4

Y 421

DATA

...AB942I

4507

23:00:00

Núm.

ADMINISTRACION PRINCIPAL DE LIMA.

Correo de la Ruta de *Valles*
 20, de *Mayo* 1818.

recibido en

CORRESPONDENCIAS DE OFICIO.

Armeria.

DESTINOS.	Núm. de cartas, y pliegos.	Precios.	Reales de plata.
REYNO.....	.	á	H
	.	á	H
	.	á	H
	.	á	H
	.	á	H
	.	á	H
3. --- pliegos, su valor. ---			48½
SUMA			H
ESPAÑA.....	.	Porte de mar.	Porte de tierra.
	.	á 4. y	2 RS.
	.	á 6. y	3
	.	á 8. y	4
	.	á 12. y	6
TOTAL.			H

Importan las Cartas, y pliegos de oficio que se entregan con este

cuarenta y ocho y medio Reales

Roza.

Se recibieron.

ADMINISTRACION MUNICIPAL DE LIMA

1911

Oficio de la Renta de

1911

CONTRATACIONES

DESTINO	Nombre de la obra	Presupuesto	Reserva de plaza
REYNOL...	.	1	U
	.	2	U
	.	3	U
	.	4	U
	.	5	U
	.	6	U
Oficinas en valores			
PSARA...	.	1	U
	.	2	U
	.	3	U
	.	4	U
	.	5	U
	.	6	U
Total			

Importancia de las obras y trabajos de oficina que se emprenden con este

Se reanuda

Núm.

ADMINISTRACION PRINCIPAL DE LIMA.

Correo de la Ruta de *Umco*
22. de Mayo 1818.

recibido en

CORRESPONDENCIAS DE OFICIO.

Antillea

DESTINOS.	Núm. de cartas, y pliegos.	Precios.	Reales de plata.
REYNO.....	1.	á	8 2½
	1.	á	8 4.
	1.	á	8 7.
	.	á	8
	.	á	8
	.	á	8
pliegos, su valor.			
ESPAÑA.....	3.	SUMA	8 13.2
	.	porte de mar. porte de tierra.	
	.	á 4. y 2 RS.	8
	.	á 6. y 3	8
	.	á 8. y 4	8
.	á 12. y 6		8
TOTAL.			8

Importan las Cartas, y pliegos de oficio que se entregan con este

trece Reales y medio

Roza.

Se recibieron.

Núm.

12

ADMINISTRACION PRINCIPAL DE LIMA.

Correo de la Ruta de *Arequipa* — recibido en
 4. de *Junio* de 1818.

CORRESPONDENCIAS DE OFICIO.

Auxiliar.

DESTINOS.	Núm. de cartas, y pliegos.	Precios.	Reales de plata.
REYNO....	2,	á 3.	8 6.
	1,	á	8 3.
	1,	á	8 4.
	,	á	8
	,	á	8
pliegos, su valor.			
4, SUMA.			
ESPAÑA....	porte de mar. porte de tierra.		
	, á 4.	y 2. rs.	8
	, á 6.	y 3.	8
	, á 8.	y 4.	8
	, á 12.	y 6.	8
TOTAL.			8

Importan las Cartas, y pliegos de oficio que se entregan con este

Rece y medio Nales
 Roza.

Se recibieron.

Núm.

ADMINISTRACION PRINCIPAL DE LIMA.

recibido en

Oficio de la Renta de

de 181

CORRESPONDENCIAS DE OFICIO.

DESTINOS y pliegos Recibidos Reales de plaza.

U
U
U
U
U
U
U

2
2
2
2
2
2
2

2
2
2
2
2
2
2

REYNOL

pliegos en valor.

U

SUMA

pliegos en valor de
hasta 1000.

U
U
U

4
4
4

4
4
4

ESTABA

U

12

12

TOTAL

Importan las Cuentas y pliegos de oficio que se entregan con este

Se recibieron.

Recan.

ADMINISTRACION PRINCIPAL DE LIMA.

Correo de la Ruta de *Parí* — recibido en
4 de *Junio* de 18*98*.

CORRESPONDENCIAS DE OFICIO.

Atlixén.

DESTINOS.	Núm. de cartas, y pliegos.	Precios.	Reales de plata.
REYNO....	}	á	U
	}	à	U
	}	à	U
	}	à	U
	}	à	U
	}	à	U
{ 2.		pliegos, su valor.	107.
{		SUMA	U
ESPAÑA....	}	porte de mar. porte de tierra.	
	}	á 4. y 2. rs.	U
	}	á 6. y 3.	U
	}	á 8. y 4.	U
{		á 12. y 6.	U
{		TOTAL.	U

Importan las Cartas, y pliegos de oficio que se entregan con este

Ciento Siete Nales

Roza.

Se recibieron.

ADMINISTRACION PRINCIPAL DE LA MA.

no effect

es una al es otro

13123

CORRECTION DIVISION OF CIO

2018 2019 2020

A5A9.3

1000

2000

Núm.

ADMINISTRACION PRINCIPAL DE LIMA.

Correo de la Ruta de *Vallen* recibido en
5 de *Junio* de 1818.

CORRESPONDENCIAS DE OFICIO.

Delasmb Imp. a Trulleria

DESTINOS.	Núm. de cartas, y pliegos.	Precios.	Reales de plata.
REYNO....	1.	á	3.2
	,	à	U
	,	à	U
	,	à	U
	,	à	U
	,	á	U
	2.	pliegos, su valor.	46
	3.	SUMA	492
ESPAÑA....		porte de mar. porte de tierra.	
	,	á 4. y 2. rs.	U
	,	á 6. y 3.	U
	,	á 8. y 4.	U
	,	á 12. y 6.	U
		TOTAL.	U

Importan las Cartas, y pliegos de oficio que se entregan con este

Quarenta y nueve y medio

Roza.

Se recibieron.



1881

AT MINISTRO ACIOI PRINCIPAL DE DUMA

recibido en

de 1881

OFICIO DE ACIOI PRINCIPAL DE DUMA

Distintos y puros
Tercera

1	2	3	4	5	6	7	8	9	10	11	12	13	14	15	16	17	18	19	20	21	22	23	24	25	26	27	28	29	30	31	32	33	34	35	36	37	38	39	40	41	42	43	44	45	46	47	48	49	50	51	52	53	54	55	56	57	58	59	60	61	62	63	64	65	66	67	68	69	70	71	72	73	74	75	76	77	78	79	80	81	82	83	84	85	86	87	88	89	90	91	92	93	94	95	96	97	98	99	100
---	---	---	---	---	---	---	---	---	----	----	----	----	----	----	----	----	----	----	----	----	----	----	----	----	----	----	----	----	----	----	----	----	----	----	----	----	----	----	----	----	----	----	----	----	----	----	----	----	----	----	----	----	----	----	----	----	----	----	----	----	----	----	----	----	----	----	----	----	----	----	----	----	----	----	----	----	----	----	----	----	----	----	----	----	----	----	----	----	----	----	----	----	----	----	----	----	----	----	-----

El presente es un documento de la Duma

1	2	3	4	5	6	7	8	9	10	11	12	13	14	15	16	17	18	19	20	21	22	23	24	25	26	27	28	29	30	31	32	33	34	35	36	37	38	39	40	41	42	43	44	45	46	47	48	49	50	51	52	53	54	55	56	57	58	59	60	61	62	63	64	65	66	67	68	69	70	71	72	73	74	75	76	77	78	79	80	81	82	83	84	85	86	87	88	89	90	91	92	93	94	95	96	97	98	99	100
---	---	---	---	---	---	---	---	---	----	----	----	----	----	----	----	----	----	----	----	----	----	----	----	----	----	----	----	----	----	----	----	----	----	----	----	----	----	----	----	----	----	----	----	----	----	----	----	----	----	----	----	----	----	----	----	----	----	----	----	----	----	----	----	----	----	----	----	----	----	----	----	----	----	----	----	----	----	----	----	----	----	----	----	----	----	----	----	----	----	----	----	----	----	----	----	----	----	----	-----

El presente es un documento de la Duma

El presente es un documento de la Duma

El presente es un documento de la Duma

El presente es un documento de la Duma

Núm.

15

ADMINISTRACION PRINCIPAL DE LIMA.

Correo de la Ruta de *Lima* recibido en
 de *Junio* de 181*8*.

CORRESPONDENCIAS DE OFICIO.

Del Sub Insp. S. Arilla

DESTINOS.	Núm. de cartas, y pliegos.	Precios.	Reales de plata.
REYNO....	7	á	0
	,	á	0
	,	á	0
	,	á	0
	,	á	0
	,	á	0
pliegos, su valor.			
		SUMA	0
ESPAÑA....		porte de mar. á 4. y	2. rs. 0
		á 6. y	3. 0
		á 8. y	4. 0
		á 12. y	6. 0
		TOTAL.	0

Importan las Cartas, y pliegos de oficio que se entregan con este

Donz...

Roza.

Se recibieron.

[Signature]

Núm.

ADMINISTRACION PRINCIPAL DE INMA.

Centro de la Zona de ... de ...

CONCEPTO DE GASTOS

DESTINOS: ... y ...

Destinos	Pagos	Pagos de ...
REYNO...
...
...
...
...
...
...

...
...
...
...
...
...
...
...

Importe de ... y ... de ... con ...

Se recibieron

Nota

Núm.

2^a

16

ADMINISTRACION PRINCIPAL DE LIMA.

Correo de la Ruta de *Lima* recibido en
 7 de *Junio* de 1818.

CORRESPONDENCIAS DE OFICIO.

De la Artilleria

DESTINOS.	Núm. de cartas, y pliegos.	Precios.	Reales de plata.
REYNO....	{ 1.	á	2.
	{ 1.	á	3.2
	{ ,	á	U
	{ ,	á	U
	{ ,	á	U
pliegos, su valor.			
2 . . . SUMA			U 5.2
ESPAÑA....	porte de mar. porte de tierra.		
	, á 4.	y 2. rs.	U
	, á 6.	y 3.	U
	, á 8.	y 4.	U
, á 12.		y 6.	U
TOTAL.			U

Importan las Cartas, y pliegos de oficio que se entregan con este

Cinco, y medio r.

Roza.

Se recibieron.

Nº.

ADMINISTRACIÓN PRINCIPAL DE TIERRAS

Recibido en

Consejo de la Real Audiencia de Lima
a los 15 dias del mes de Mayo de 1791

CONSEJO DE INDIOS

En virtud de lo acordado en el Consejo de Indias de 17 de Mayo de 1791, se ha acordado que se proceda a la venta de las tierras de Indios que se hallan en el territorio de la Real Audiencia de Lima.

Indio	Terreno	Valor
Indio	Terreno	Valor
Indio	Terreno	Valor
Indio	Terreno	Valor
Indio	Terreno	Valor
Indio	Terreno	Valor
Indio	Terreno	Valor

En consecuencia de lo anterior, se ha acordado que se proceda a la venta de las tierras de Indios que se hallan en el territorio de la Real Audiencia de Lima.

Indio	Terreno	Valor
Indio	Terreno	Valor
Indio	Terreno	Valor
Indio	Terreno	Valor
Indio	Terreno	Valor
Indio	Terreno	Valor
Indio	Terreno	Valor

En consecuencia de lo anterior, se ha acordado que se proceda a la venta de las tierras de Indios que se hallan en el territorio de la Real Audiencia de Lima.

En consecuencia de lo anterior, se ha acordado que se proceda a la venta de las tierras de Indios que se hallan en el territorio de la Real Audiencia de Lima.

En consecuencia de lo anterior, se ha acordado que se proceda a la venta de las tierras de Indios que se hallan en el territorio de la Real Audiencia de Lima.

Hecho en la Real Audiencia de Lima a los 15 dias del mes de Mayo de 1791.

8

Núm.

18

ADMINISTRACION PRINCIPAL DE LIMA.

Correo de la Ruta de *Valles* recibido en
20 de *Junio* de 18*18*.

CORRESPONDENCIAS DE OFICIO.

De la Artilleria

DESTINOS.	Núm. de cartas, y pliegos.	Precios.	Reales de plata.
REYNO....	{ 2, - - - - -	á 22. - - -	U 7.
	{ 1, - - - - -	à - - - - -	U 4.
	{ , - - - - -	à - - - - -	U
	{ , - - - - -	à - - - - -	U
	{ , - - - - -	à - - - - -	U
	{ 1, - - - - -	pliegos, su valor. . .	U 7.
	{ 4, - - - - -	SUMA - - - - -	U 18
ESPAÑA....	<div> <div>porte de mar.</div> <div>á 4. y 2. rs.</div> </div>		U
	<div> <div>á 6. y 3.</div> </div>		U
	<div> <div>á 8. y 4.</div> </div>		U
	<div> <div>á 12. y 6.</div> </div>		U
	TOTAL.		U

Importan las Cartas, y pliegos de oficio que se entregan con este

Diego Vicho

Roza.

Se recibieron.



E 2000A

1875

Núm.

ADMINISTRACION PRINCIPAL DE LIMA.

Correo de la Ruta de *l. Cuzco* recibido en
22 de *Junio* de 1818.

CORRESPONDENCIAS DE OFICIO.

De la Sub Imp. de Artilleria

DESTINOS.	Núm. de cartas, y pliegos.	Precios.	Rcales de plata.
REYNO....	2	2	5.
	,	à	U
	,	à	U
	,	à	U
	,	à	U
	,	à	U
	2	pliegos, su valor.	27.2
	4	SUMA	32.2
ESPAÑA....		porte de mar. porte de tierra.	
	,	à 4. y 2. rs.	U
	,	à 6. y 3.	U
	,	à 8. y 4.	U
	,	à 12. y 6.	U
		TOTAL.	U

Importan las Cartas, y pliegos de oficio que se entregan con este

Veinta y dos y medio n.º

Roza.

Se recibieron.



ADMINISTRACION TRIBUTIVA DE LIMA

Recibido en

de

CONTRIBUCION

ESTADOS

1	2	3	4	5	6	7	8	9	10	11	12	13	14	15	16	17	18	19	20	21	22	23	24	25	26	27	28	29	30	31	32	33	34	35	36	37	38	39	40	41	42	43	44	45	46	47	48	49	50	51	52	53	54	55	56	57	58	59	60	61	62	63	64	65	66	67	68	69	70	71	72	73	74	75	76	77	78	79	80	81	82	83	84	85	86	87	88	89	90	91	92	93	94	95	96	97	98	99	100
---	---	---	---	---	---	---	---	---	----	----	----	----	----	----	----	----	----	----	----	----	----	----	----	----	----	----	----	----	----	----	----	----	----	----	----	----	----	----	----	----	----	----	----	----	----	----	----	----	----	----	----	----	----	----	----	----	----	----	----	----	----	----	----	----	----	----	----	----	----	----	----	----	----	----	----	----	----	----	----	----	----	----	----	----	----	----	----	----	----	----	----	----	----	----	----	----	----	----	-----

ESTADOS

1	2	3	4	5	6	7	8	9	10	11	12	13	14	15	16	17	18	19	20	21	22	23	24	25	26	27	28	29	30	31	32	33	34	35	36	37	38	39	40	41	42	43	44	45	46	47	48	49	50	51	52	53	54	55	56	57	58	59	60	61	62	63	64	65	66	67	68	69	70	71	72	73	74	75	76	77	78	79	80	81	82	83	84	85	86	87	88	89	90	91	92	93	94	95	96	97	98	99	100
---	---	---	---	---	---	---	---	---	----	----	----	----	----	----	----	----	----	----	----	----	----	----	----	----	----	----	----	----	----	----	----	----	----	----	----	----	----	----	----	----	----	----	----	----	----	----	----	----	----	----	----	----	----	----	----	----	----	----	----	----	----	----	----	----	----	----	----	----	----	----	----	----	----	----	----	----	----	----	----	----	----	----	----	----	----	----	----	----	----	----	----	----	----	----	----	----	----	----	-----

ESTADOS

1	2	3	4	5	6	7	8	9	10	11	12	13	14	15	16	17	18	19	20	21	22	23	24	25	26	27	28	29	30	31	32	33	34	35	36	37	38	39	40	41	42	43	44	45	46	47	48	49	50	51	52	53	54	55	56	57	58	59	60	61	62	63	64	65	66	67	68	69	70	71	72	73	74	75	76	77	78	79	80	81	82	83	84	85	86	87	88	89	90	91	92	93	94	95	96	97	98	99	100
---	---	---	---	---	---	---	---	---	----	----	----	----	----	----	----	----	----	----	----	----	----	----	----	----	----	----	----	----	----	----	----	----	----	----	----	----	----	----	----	----	----	----	----	----	----	----	----	----	----	----	----	----	----	----	----	----	----	----	----	----	----	----	----	----	----	----	----	----	----	----	----	----	----	----	----	----	----	----	----	----	----	----	----	----	----	----	----	----	----	----	----	----	----	----	----	----	----	----	-----

ESTADOS

1	2	3	4	5	6	7	8	9	10	11	12	13	14	15	16	17	18	19	20	21	22	23	24	25	26	27	28	29	30	31	32	33	34	35	36	37	38	39	40	41	42	43	44	45	46	47	48	49	50	51	52	53	54	55	56	57	58	59	60	61	62	63	64	65	66	67	68	69	70	71	72	73	74	75	76	77	78	79	80	81	82	83	84	85	86	87	88	89	90	91	92	93	94	95	96	97	98	99	100
---	---	---	---	---	---	---	---	---	----	----	----	----	----	----	----	----	----	----	----	----	----	----	----	----	----	----	----	----	----	----	----	----	----	----	----	----	----	----	----	----	----	----	----	----	----	----	----	----	----	----	----	----	----	----	----	----	----	----	----	----	----	----	----	----	----	----	----	----	----	----	----	----	----	----	----	----	----	----	----	----	----	----	----	----	----	----	----	----	----	----	----	----	----	----	----	----	----	----	-----

ESTADOS

1	2	3	4	5	6	7	8	9	10	11	12	13	14	15	16	17	18	19	20	21	22	23	24	25	26	27	28	29	30	31	32	33	34	35	36	37	38	39	40	41	42	43	44	45	46	47	48	49	50	51	52	53	54	55	56	57	58	59	60	61	62	63	64	65	66	67	68	69	70	71	72	73	74	75	76	77	78	79	80	81	82	83	84	85	86	87	88	89	90	91	92	93	94	95	96	97	98	99	100
---	---	---	---	---	---	---	---	---	----	----	----	----	----	----	----	----	----	----	----	----	----	----	----	----	----	----	----	----	----	----	----	----	----	----	----	----	----	----	----	----	----	----	----	----	----	----	----	----	----	----	----	----	----	----	----	----	----	----	----	----	----	----	----	----	----	----	----	----	----	----	----	----	----	----	----	----	----	----	----	----	----	----	----	----	----	----	----	----	----	----	----	----	----	----	----	----	----	----	-----

ESTADOS

1	2	3	4	5	6	7	8	9	10	11	12	13	14	15	16	17	18	19	20	21	22	23	24	25	26	27	28	29	30	31	32	33	34	35	36	37	38	39	40	41	42	43	44	45	46	47	48	49	50	51	52	53	54	55	56	57	58	59	60	61	62	63	64	65	66	67	68	69	70	71	72	73	74	75	76	77	78	79	80	81	82	83	84	85	86	87	88	89	90	91	92	93	94	95	96	97	98	99	100
---	---	---	---	---	---	---	---	---	----	----	----	----	----	----	----	----	----	----	----	----	----	----	----	----	----	----	----	----	----	----	----	----	----	----	----	----	----	----	----	----	----	----	----	----	----	----	----	----	----	----	----	----	----	----	----	----	----	----	----	----	----	----	----	----	----	----	----	----	----	----	----	----	----	----	----	----	----	----	----	----	----	----	----	----	----	----	----	----	----	----	----	----	----	----	----	----	----	----	-----

ESTADOS

1	2	3	4	5	6	7	8	9	10	11	12	13	14	15	16	17	18	19	20	21	22	23	24	25	26	27	28	29	30	31	32	33	34	35	36	37	38	39	40	41	42	43	44	45	46	47	48	49	50	51	52	53	54	55	56	57	58	59	60	61	62	63	64	65	66	67	68	69	70	71	72	73	74	75	76	77	78	79	80	81	82	83	84	85	86	87	88	89	90	91	92	93	94	95	96	97	98	99	100
---	---	---	---	---	---	---	---	---	----	----	----	----	----	----	----	----	----	----	----	----	----	----	----	----	----	----	----	----	----	----	----	----	----	----	----	----	----	----	----	----	----	----	----	----	----	----	----	----	----	----	----	----	----	----	----	----	----	----	----	----	----	----	----	----	----	----	----	----	----	----	----	----	----	----	----	----	----	----	----	----	----	----	----	----	----	----	----	----	----	----	----	----	----	----	----	----	----	----	-----

ESTADOS

Núm.

ADMINISTRACION PRINCIPAL DE LIMA.

Correo de la Ruta de *Pasco*
 4. de *Julio* de 1818.

recibido en

CORRESPONDENCIAS DE OFICIO.

Arilleria.

DESTINOS.	Núm. de cartas, y pliegos.	Precios.	Reales de plata.
REYNO....	1,	á	2.
	,	à	2.
	,	à	2.
	,	à	2.
	,	à	2.
	,	á	2.
1.		pliegos, su valor.	5.
2.		SUMA	7.
ESPAÑA....	,	á 4. y 2. rs.	2.
	,	á 6. y 3.	2.
	,	á 8. y 4.	2.
	,	á 12. y 6.	2.
TOTAL.			2.

Importan las Cartas, y pliegos de oficio que se entregan con este

Siete Reales

Roza.

Se recibieron.

Núm.

ADMINISTRACION PRINCIPAL DE INMA.

recibido en

Comiso de la Rana de

de

de 1811

CORRESPONDENCIA OFICIO

DESTINOS	Núm. de cartas y pliegos	Tercios	Reales de plaza
REYNOS	1	1	1
	1	1	1
	1	1	1
	1	1	1
	1	1	1
	1	1	1
ESPAÑA	1	1	1
	1	1	1
	1	1	1
	1	1	1

Importancia en Carta y pliegos de oficio que se entregan con este

Recibo de recibimiento

ADMINISTRACION PRINCIPAL DE LIMA.

Correo de la Ruta de *Valles* — recibido en
6. de Julio de 1818.

CORRESPONDENCIAS DE OFICIO.

Auxillexia.

DESTINOS.	Núm. de cartas, y pliegos.	Precios.	Reales de plata.
REYNO....	}	á	8
	}	à	8
	}	à	8
	}	à	8
	}	à	8
	}	á	8
3. — — — —		pliegos, su valor. — — — —	56.
		SUMA	8
ESPAÑA....	}	porte de mar. porte de tierra.	
	}	á 4. y 2. rs.	8
	}	á 6. y 3.	8
	}	á 8. y 4.	8
	}	á 12. y 6.	8
	}	TOTAL.	8

Importan las Cartas, y pliegos de oficio que se entregan con este
Cinuenta y seis reales

Roza.

Se recibieron.



1923

Núm.

ADMINISTRACION PRINCIPAL DE LIMA.

Correo de la Ruta de *Quero* recibido en
7. de *Julio* de 1818.

CORRESPONDENCIAS DE OFICIO.

Arilleria.

DESTINOS.	Núm. de cartas, y pliegos.	Precios.	Reales de plata.
REYNO....	{ 2 , . . .	á 2 1/2 . . .	U 7.
	{ 1 , . . .	à . . .	U 4 1/2
	{ ,	à	U
	{ ,	à	U
	{ ,	à	U
	{ ,	à	U
pliegos, su valor.			
	3 , . .	SUMA	U 17 1/2
ESPAÑA....	porte de mar. porte de tierra.		
	, á 4.	y 2. rs.	U
	, á 6.	y 3.	U
	, á 8.	y 4.	U
	, á 12.	y 6.	U
TOTAL.			U

Importan las Cartas, y pliegos de oficio que se entregan con este

Once y m. 2
Roza.

Se recibieron.

Núm.

ADMINISTRACION PRINCIPAL DE LIMA.

Recibido en

CONSEJO DE LA CIUDAD DE LIMA

Recibido en

DEPARTAMENTO DE

REYNOLDO	1	2	3	4	5	6	7	8	9	10	11	12

ESTABAN	1	2	3	4	5	6	7	8	9	10	11	12

Importan las Cajas y papeles de oficio que se entregan con este

de recibición.

Recan

Núm.

22

ADMINISTRACION PRINCIPAL DE LIMA.

Correo de la Ruta de *Arequipa*
7. de *Julio* de 1812.

recibido en

CORRESPONDENCIAS DE OFICIO.

Arilleria.

DESTINOS.	Núm. de cartas, y pliegos.	Precios.	Reales de plata.
REYNO....	1,	á	2 1/2
	1,	à	3.
	1,	à	4 1/2
	1,	à	6.
	,	à	
	,	á	
	1,	pliegos, su valor.	18.
	5,	SUMA	34
ESPAÑA....	, á 4.	porte de mar. y 2. rs. tierra.	8
	, á 6.	y 3.	8
	, á 8.	y 4.	8
	, á 12.	y 6.	8
		TOTAL.	8

Importan las Cartas, y pliegos de oficio que se entregan con este

treinta y quatro reales

Roza.

Se recibieron.

Núm.

ADMINISTRACION PRINCIPAL DE INMA.

Centro de la Junta de
de 1874

CONGRESO DE CHILE 1874

ESTADOS	Núm. de cartas y pliegos	Precio	Recepción de cartas
REINOC...	1	2	H
	1	2	U
	1	2	H
	1	2	H
	1	2	U
	1	2	H
pliegos en valor			
ESTADO...	1	2	H
	1	2	H
	1	2	U
	1	2	H
	1	2	H
	1	2	H
TOTAL			H

Importancia las cartas y pliegos de otros que se entregan con este

Recepción

Núm.

23

ADMINISTRACION PRINCIPAL DE LIMA.

Correo de la Ruta de *Valley*
 20 de *Julio* de 1818.

recibido en

CORRESPONDENCIAS DE OFICIO.

Del submp. en Artil.

DESTINOS.	Núm. de cartas, y pliegos.	Precios.	Reales de plata.
REYNO....	1	á	1
	,	á	1
	,	á	1
	,	á	1
	,	á	1
	,	á	1
		pliegos, su valor.	10
2		SUMA	13
ESPAÑA....	porte de mar.		porte de tierra.
	á	4. y 2. rs.	1
	á	6. y 3.	1
	á	8. y 4.	1
	á	12. y 6.	1
		TOTAL.	1

Importan las Cartas, y pliegos de oficio que se entregan con este

Frete

Roza.

Se recibieron.



Recibido

ADMINISTRACION PRINCIPAL DE JIMA

Recibido en

Oficina de la Rama de

de 181

de

CORRESPONDENCIA DE OFICINA

TESTIMONIOS
Recibidos de
Recibidos de

U	2			
U	3			
U	4			
U	5			
U	6			
U	7			
U	8			

Recibidos de

U	9			
U	10			
U	11			
U	12			
U	13			
U	14			
U	15			

TOTAL

Importancia de las Cuentas y Plazas de Oficio que se entregan con este

Se recibiendo

Recibido

ADMINISTRACION PRINCIPAL DE LIMA.

Correo de la Ruta de *Cusco* recibido en
 22. de *Julio* de 1818.

CORRESPONDENCIAS DE OFICIO.

Arcillena.

DESTINOS.	Núm. de cartas, y pliegos.	Precios.	Reales de plata,
REYNO....	1.	á	2½
	2.	á 3½	7.
	1.	á	4.
	,	á	½
	,	á	½
	,	á	½
	2.	pliegos, su valor.	32.
	6.	SUMA	45½
ESPAÑA....		porte de mar. porte de tierra.	
	,	á 4. y 2. rs.	½
	,	á 6. y 3.	½
	,	á 8. y 4.	½
	,	á 12. y 6.	½
		TOTAL.	½

Importan las Cartas, y pliegos de oficio que se entregan con este
quarenta y cinco medio reales

Roza.

Se recibieron.

Núm.

ADMINISTRACION TRIBUTARIA DE LA R. M.

Correo de la R. M. de
de 181

CORRESPONDENCIA GASTO GASTO

DESTINO	Núm. de cartas y pliegos	Precios	Reales de plata
REINO	1	1	1
	1	1	1
	1	1	1
	1	1	1
	1	1	1
	1	1	1
ESTADO	1	1	1
	1	1	1
	1	1	1
	1	1	1
Total			

Importan las Cartas y pliegos de este correo en la suma de

de recibidos

Núm.

28

ADMINISTRACION PRINCIPAL DE LIMA.

Correo de la Ruta de *Pasco*
3. de *Agosto* de 1818.

recibido en

CORRESPONDENCIAS DE OFICIO.

Artilleria.

DESTINOS.	Núm. de cartas, y pliegos.	Precios.	Reales de plata.	
REYNO....	,	á	U	
	,	à	U	
	,	à	U	
	,	à	U	
	,	à	U	
	,	à	U	
1. pliegos, su valor. 8.				
		SUMA	U	
ESPAÑA....		porte de mar.	porte de tierra.	
	,	á 4.	y 2. rs.	U
	,	á 6.	y 3.	U
	,	á 8.	y 4.	U
	,	á 12.	y 6.	U
		TOTAL.	U	

Importan las Cartas, y pliegos de oficio que se entregan con este
Ocho Reales

Roza.

Se recibieron.

ADMINISTRACION PRINCIPAL DE LIMA.

Recibido en

Corte de la Raza de
de 1819

CONSEJO DE LA CORONA

DESTINOS	Núm. de cartas y pliegos	Factos	Reales de
REYNO			
ESTADO			

Requisitos de cartas y pliegos de todo que se entregan con este

Se recibiera

Rosa

ADMINISTRACION PRINCIPAL DE LIMA.

Correo de la Ruta de *Salles*
S. de Agosto de 1818.

recibido en

CORRESPONDENCIAS DE OFICIO.

Arilleria.

DESTINOS.	Núm. de cartas, y pliegos.	Precios.	Reales de plata.
REYNO....	1, ---	á ---	3.
	1, ---	á ---	6.
	,	á ---	U
	,	á ---	U
	,	á ---	U
	,	á ---	U
	2. ---	pliegos, su valor. ---	97.
	4. ---	SUMA ---	106.
ESPAÑA....		porte de mar. porte de tierra.	
	,	á 4. y 2. rs.	U
	,	á 6. y 3.	U
	,	á 8. y 4.	U
	,	á 12. y 6.	U
		TOTAL.	U

Importan las Cartas, y pliegos de oficio que se entregan con este

Cientos seis reales

Roza.

Se recibieron.

ADMINISTRACION PRINCIPAL DE LIMA

Recibido en

de 1814

Consejo de la Raza de

CORRESPONDENCIAS DE OFICIO

DESTINOS	Núm. de cartas y pliegos	Partidas	Resales de oficio
REYNOL	1	1	1
	1	1	1
	1	1	1
	1	1	1
	1	1	1
	1	1	1
pliegos en valor			
ESTABA	1	1	1
	1	1	1
	1	1	1
	1	1	1
TOTAL			

Importan las Cartas y pliegos de oficio que se envían con este

de recibimiento

Recia

Núm.

28

ADMINISTRACION PRINCIPAL DE LIMA.

Correo de la Ruta de *el Cuzco* recibido en
(8. de Agosto de 1818.)

CORRESPONDENCIAS DE OFICIO.

Artilleria.

DESTINOS.	Núm. de cartas, y pliegos.	Precios.	Reales de plata.
REYNO....	1,	á	8 2½
	1,	á	8 3½
	1,	á	8 4.
	,	á	8
	,	á	8
	1,	pliegos, su valor.	9.
	4,	SUMA	8 19.
ESPAÑA....	,	á 4. y 2. rs.	8
	,	á 6. y 3.	8
	,	á 8. y 4.	8
	,	á 12. y 6.	8
TOTAL.			8

Importan las Cartas, y pliegos de oficio que se entregan con este
diery nueve reales etc

Roza.

Se recibieron.

CORREIO DE DIARIAS DE CHICO

REVNO.

...AUA 223

TOTAL

importantes las Casas y lugares de culto que se encuentran con este

430A

38-10110-103

ADMINISTRACION PRINCIPAL DE LIMA.

Correo de la Ruta de *Arequipa* — recibido en
12. de agosto de 1818.

CORRESPONDENCIAS DE OFICIO.

Arizalla.

DESTINOS.	Núm. de cartas, y pliegos.	Precios.	Reales de plata.
REYNO....	2 , , , , ,	á 2½	5.
	2 , , , , ,	à 3.	6.
	1 , , , , ,	à	4.
	, , , , ,	à	
	, , , , ,	à	
pliegos, su valor.			
SUMA			15.
ESPAÑA....	, , , , ,	porte de mar. y porte de tierra.	
	, , , , ,	á 4. y 2. rs.	
	, , , , ,	á 6. y 3.	
	, , , , ,	á 8. y 4.	
TOTAL.			

Importan las Cartas, y pliegos de oficio que se entregan con este

quince reales

Roza.

Se recibieron.

important las Cintas, y pliegos de oficio que se entregan con este

ASDH

20

Núm.

29

ADMINISTRACION PRINCIPAL DE LIMA.

Correo de la Ruta de *Valles* recibido en
20. de Agosto de 1818.

CORRESPONDENCIAS DE OFICIO.

Trilleria.

DESTINOS.	Núm. de cartas, y pliegos.	Precios.	Reales de plata.
REYNO....	2,	á 3 ¹ / ₂	7.
	,	à	7
	,	à	7
	,	à	7
	,	à	7
	,	à	7
	2.	pliegos, su valor.	18.
	4.	SUMA	25.
ESPAÑA....		porte de mar. porte de tierra.	
	,	á 4. y 2. rs.	7
	,	á 6. y 3.	7
	,	á 8. y 4.	7
	,	á 12. y 6.	7
		TOTAL.	7

Importan las Cartas, y pliegos de oficio que se entregan con este
Veinte y cinco Valles

Roza.

Se recibieron.

ADMINISTRACION PRINCIPAL DE LIMA.

no oblied

CORRESPONDENCIAS DE OFICIO

20

«БЭЯ

Núm.

30

ADMINISTRACION PRINCIPAL DE LIMA.

Correo de la Ruta de *Cusco*
22. de *Agosto* de 1818.

recibido en

CORRESPONDENCIAS DE OFICIO.

Asistencia

DESTINOS.	Núm. de cartas, y pliegos.	Precios.	Reales de plata.
REYNO....	2 ,	á 0 -	7.
	1 ,	à -	4.
	1 ,	à -	5.
	,	à -	
	,	à -	
pliegos, su valor.			
4 , - SUMA -			
ESPAÑA....	porte de mar. porte de tierra.		
	,	á 4. y 2. rs.	7.
	,	á 6. y 3.	4.
	,	á 8. y 4.	5.
, á 12. y 6.			
TOTAL.			

Importan las Cartas, y pliegos de oficio que se entregan con este

Diez y seis Reales
Roza.

Se recibieron.

ADMINISTRACION PRINCIPAL DE LLAMA.

no obdient

otto de la Reina de

131 55

20

CORRELATION CLASS DE OFFICIO

SE RECEIVED

Я.О.Е.

1818.
Agosto 31.

C. 50. 11

31

Resumen de las Correspond. ^{as} de Oficio de la Contad. ^a
Gral. de Contribucion en el Tercio cumpl. en dho. dia.

Reales.

En Mayo ————— " — 074.

En Junio ————— " — 105½

En Julio ————— " — 155½

En Agosto ————— " — 119½

————— 454½

Pesos. — 56. 6½

f. to

Núm.

ADMINISTRACION PRINCIPAL DE LIMA.

Correo de la Ruta de *Pasco*
4. de Mayo de 1818.

recibido en

CORRESPONDENCIAS DE OFICIO.

Tributos.

DESTINOS.	Núm. de cartas, y pliegos.	Precios.	Reales de plata.
REYNO.....	1.	á	2½
	.	á	½
	.	á	½
	.	á	½
	.	á	½
	.	á	½
	1.	pliegos, su valor.	7½
	2.	SUMA	10.
ESPAÑA.....	.	Porte de mar. á 4. y Porte de tierra. 2 RS.	½
	.	á 6. y 3	½
	.	á 8. y 4	½
	.	á 12. y 6	½
TOTAL.			½

Importan las Cartas, y pliegos de oficio que se entregan con este
diez Reales

Roza.

Se recibieron.



Quero de la Roca

CORRESPONDENCE DEPARTMENT

2017年11月12日

DESTROYED

2010715

1310 8. 1. 1914

...DEFINITION

1508

Núm.

ADMINISTRACION PRINCIPAL DE LIMA.

Correo de la Ruta de *Valles*
 de *Mayo* 1818.

recibido en

CORRESPONDENCIAS DE OFICIO.

De tributo.

DESTINOS.	Núm. de cartas, y pliegos.	Precios.	Reales de plata.
REYNO.....	1	á	U 5.
	1	á	U 6.
	á	U
	á	U
	á	U
	á	U
	1	pliegos, su valor.	U 8.2
	3	SUMA	U 79.2
ESPAÑA.....	.	Porte de mar. á 4. y	Porte de tierra. 2 Rs. U
	.	á 6. y	3 U
	.	á 8. y	4 U
	.	á 12. y	6 U
TOTAL.			U

Importan las Cartas, y pliegos de oficio que se entregan con este

Diez y nueve y medio n

Roza.

Se recibieron.



Núm.

ADMINISTRACION PRINCIPAL Y LÍNEA

Corte de la Rota de ...
de ...

CONGRESO DE DIACONOS DE CRISTO

DESTINOS		Punto de partida		Punto de llegada	
REYNO...					
ESTADO...					
TOTAL					

Importe de las Cajas y pliegos de cable que se entregan con ellas

Sección de ...

Fecha

[Handwritten signature]

Núm.

ADMINISTRACION PRINCIPAL DE LIMA.

Correo de la Ruta de *Curco*
de *Mayo* — 1818.

recibido en

CORRESPONDENCIAS DE OFICIO.

De la Contad.^a de Atributos

DESTINOS.	Núm. de cartas, y pliegos.	Precios.	Reales de plata.
REYNO.....	1 .. - - - á - - - -		22
	1 .. - - - á - - - -		2.
	.	á	U
	.	á	U
	.	á	U
	.	á	U
	1. - - - pliegos, su valor.		21.
	3. - - - SUMA		U 25.2
ESPAÑA.....	.	á 4. y 2 RS.	U
	.	á 6. y 3	U
	.	á 8. y 4	U
	.	á 12. y 6	U
TOTAL.			U

Importan las Cartas, y pliegos de oficio que se entregan con este

Veinte y cinco y medio d.

Roza.

Se recibieron.

Núm.

ADMINISTRACION PRINCIPAL

Oficio de la Raza de

CORRESPONDENCIA

DESTINOS: Tipo de cargo Precios Raza de Raza

1	2	3	4
5	6	7	8
9	10	11	12
13	14	15	16
17	18	19	20
21	22	23	24
25	26	27	28
29	30	31	32
33	34	35	36
37	38	39	40
41	42	43	44
45	46	47	48
49	50	51	52
53	54	55	56
57	58	59	60
61	62	63	64
65	66	67	68
69	70	71	72
73	74	75	76
77	78	79	80
81	82	83	84
85	86	87	88
89	90	91	92
93	94	95	96
97	98	99	100

WJNO....

ESPANA....

TOTAL

Señalado

Raza



Núm.

ADMINISTRACION PRINCIPAL DE LIMA.

Correo de la Ruta de *Vallés*
 20. de *Mayo* 1818.

recibido en

CORRESPONDENCIAS DE OFICIO.

Tributos.

DESTINOS.	Núm. de cartas, y pliegos.	Precios.	Reales de plata.
REYNO.....	1. - - - - -	á - - - - -	3.
	1. - - - - -	á - - - - -	3.
	1. - - - - -	á - - - - -	4
	.	á	U
	.	á	U
	.	á	U
pliegos, su valor.			
2. - - - - - SUMA			U 10 2
ESPAÑA.....	.	á 4. y 2 RS.	U
	.	á 6. y 3	U
	.	á 8. y 4	U
	.	á 12. y 6	U
TOTAL.			U

Importan las Cartas, y pliegos de oficio que se entregan con este

Diez y medio Reales

Roza.

Se recibieron.

12-01-1943

12/2/85

2047230

2000

REVENUE

3 v. 21

22

18

100

Núm.

ADMINISTRACION PRINCIPAL DE LIMA.

Correo de la Ruta de *el Curco*
22 de Mayo 1818.

recibido en

CORRESPONDENCIAS DE OFICIO.

Tributos.

DESTINOS.	Núm. de cartas, y pliegos.	Precios.	Reales de plata.
REYNO.....	1. - - - - -	á - - - - -	H 2½
	.	á	H
	.	á	H
	.	á	H
	.	á	H
	.	á	H
	1. - - - - -	pliegos, su valor. - - - - -	" 6.
	2. - - - - -	SUMA - - - - -	H 8½
ESPAÑA.....	.	Porte de mar. á 4. y Porte de tierra. 2 RS.	H
	.	á 6. y 3	H
	.	á 8. y 4	H
	.	á 12. y 6	H
TOTAL.			H

Importan las Cartas, y pliegos de oficio que se entregan con este

ocho y medio Reales

Roza.

Se recibieron.

Núm.

ADMINISTRACION DE LA CORTE

Oficio de la Real de ...
de ...

CORRESPONDENCIA DE LOS REINOS

DESTINOS	Núm. de cartas y pliegos	Precios	Reales de plata
REYNO....	1	4	1
	2	4	1
	3	4	1
	4	4	1
	5	4	1
	6	4	1
Pliegos en valor			
ESPAÑA....	1	4	1
	2	4	1
	3	4	1
	4	4	1
Total			

Imprenta de la Corte y pliegos de oficio que se entregan con ...

Real

Se reparten

[Handwritten signature]

Núm.

34

ADMINISTRACION PRINCIPAL DE LIMA.

Correo de la Ruta de *Arequipa* recibido en
4. de *Junio* de 1818

CORRESPONDENCIAS DE OFICIO.

Tributos.

DESTINOS.	Núm. de cartas, y pliegos.	Precios.	Reales de plata.
REYNO....	{ 1.	á	U 22
	{ 1.	à	U 31
	{ ,	à	U
	{ ,	à	U
	{ ,	à	U
pliegos, su valor.			
2. SUMA			
ESPAÑA....	porte de mar. porte de tierra.		
	, á 4.	y 2. rs.	U
	, á 6.	y 3.	U
	, á 8.	y 4.	U
, á 12. y 6.			
TOTAL.			U

Importan las Cartas, y pliegos de oficio que se entregan con este

Seis Reales

Roza.

Se recibieron.



[illegible]

R

140

1

1011111 33

ADMINISTRACION PRINCIPAL DE LIMA.

Correo de la Ruta de *Pasco*
4. de *Junio* de 1818.

recibido en

CORRESPONDENCIAS DE OFICIO.

Contribución.

DESTINOS.	Núm. de cartas, y pliegos.	Precios.	Reales de plata.
REYNO....	{ ,	á	8
	{ ,	à	8
	{ ,	à	8
	{ ,	à	8
	{ ,	à	8
	{ ,	à	8
		pliegos, su valor.	5.
		SUMA	8
ESPAÑA....	{ ,	porte de mar. y porte de tierra.	
	{ ,	á 4. y 2. rs.	8
	{ ,	á 6. y 3.	8
	{ ,	á 8. y 4.	8
		á 12. y 6.	8
		TOTAL.	8

Importan las Cartas, y pliegos de oficio que se entregan con este

Cinco Reales

Roza.

Se recibieron.



ADMINISTRACION PRINCIPAL DE LA...

recibido en

Consejo de la Real de

de 1817

CORRESPONDENCIA DE OFICIO

[Faint signature]

TESTIMONIO y pliego de cartas

1	2	3	4	5	6	7	8	9	10

REYNOL...

[Faint signature]

1	2	3	4	5	6	7	8	9	10

ESPADA...

[Faint text and signature]

Importan las Cartas y pliegos de oficio que se entregan con este

[Faint signature]

En recibiendo

Recibido

[Faint signature]

Núm.

39

ADMINISTRACION PRINCIPAL DE LIMA.

Correo de la Ruta de *Valles* recibido en
 de *Junio* de 1818.

CORRESPONDENCIAS DE OFICIO.

De Tributo

DESTINOS.	Núm. de cartas, y pliegos.	Precios.	Reales de plata.
REYNO....	1.	á	6.
	,	á	6.
	,	á	6.
	,	á	6.
	,	á	6.
	,	á	6.
	1.	pliegos, su valor.	14.
	2.	SUMA	20.
ESPAÑA....	,	porte de mar. 4. y porte de tierra. 2. rs.	6.
	,	á 6. y 3.	6.
	,	á 8. y 4.	6.
	,	á 12. y 6.	6.
		TOTAL.	6.

Importan las Cartas, y pliegos de oficio que se entregan con este

Reintegro

Roza.

Se recibieron.

ADMINISTRACION TRIBUTIVA DE LA FIMA.

Recibido en el ... de ... de ...

COMISIONADO DE FIMA

Partido de plaza	Partido	Partido de plaza	Partido
...
...
...
...
...
...

...

...

...

...

...

...

...

...

...

...

...

Importes de ...

...

...

...

Núm.

40

ADMINISTRACION PRINCIPAL DE LIMA.

Correo de la Ruta de *Lima* recibido en
de *Junio* de 1818.

CORRESPONDENCIAS DE OFICIO.

De la Contaduría de Tributos

DESTINOS.	Núm. de cartas, y pliegos.	Precios.	Reales de plata.
REYNO....	1	á	2
	,	à	0
	,	à	0
	,	à	0
	,	à	0
	,	á	0
pliegos, su valor.			
ESPAÑA....	SUMA		0
	porte de mar. porte de tierra.		
	á	4. y 2. rs.	0
	á	6. y 3.	0
	á	8. y 4.	0
	á	12. y 6.	0
TOTAL.			0

Importan las Cartas, y pliegos de oficio que se entregan con este

Don

Roza.

Se recibieron.

[Signature]

ATLANTIC TRADING COMPANY

de 1812 en

de 1812

CONSTITUCION DE LA CIUDAD

de 1812 en

de 1812

de 1812

U

U

U

U

U

U

U

U

U

U

U

U

U

U

U

U

U

U

U

U

U

U

U

U

U

U

U

U

U

U

U

U

U

U

U

[Handwritten signature]

Se recibieron

Ros

Importan las Cajas y papeles de dicho caso se entregan con este

Núm.

2^a

44

ADMINISTRACION PRINCIPAL DE LIMA.

Correo de la Ruta de *Lima*
7 de *Junio* de 181

recibido en

CORRESPONDENCIAS DE OFICIO.

De tributos.

DESTINOS.	Núm. de cartas, y pliegos.	Precios.	Reales de plata.
REYNO....	,	á	U
	,	á	U
	,	á	U
	,	á	U
	,	á	U
	,	á	U
	2.	pliegos, su valor.	29.2
SUMA			U
ESPAÑA....		porte de mar. porte de tierra.	
	,	á 4. y 2. rs.	U
	,	á 6. y 3.	U
	,	á 8. y 4.	U
	,	á 12. y 6.	U
TOTAL.			U

Importan las Cartas, y pliegos de oficio que se entregan con este

Veinte y nueve y medio

Roza.

Se recibieron.



ADMINISTRACION PRINCIPAL DE LIMA.

reception

181 56

CORRESPONDENCE CLASSIFIED OFFICE

22760 30 JAN

2041-270

9/10/79

44

G

U

1

19

4

[illegible]

2

10

Núm.

ADMINISTRACION PRINCIPAL DE LIMA.

Correo de la Ruta de *Valles* recibido en
20 de *Junio* de 1818.

CORRESPONDENCIAS DE OFICIO.

De Tributo.

DESTINOS.	Núm. de cartas, y pliegos.	Precios.	Reales de plata.
REYNO....	{ 1 ,	á - - - - -	4
		á - - - - -	6
		á - - - - -	
		á - - - - -	
		á - - - - -	
		á - - - - -	
	{ 2 -	pliegos, su valor.	15
	{ 4 -	SUMA	25
ESPAÑA....	{ ,	á 4. y 2. rs.	
		á 6. y 3.	
		á 8. y 4.	
		á 12. y 6.	
		TOTAL.	

Importan las Cartas, y pliegos de oficio que se entregan con este

Veinte, y cinco

Roza.

Se recibieron.



Nº 12

ADMINISTRACION PRINCIPAL DE LIMA

Conto de la Junta de
de 1818

CORRESPONDENCIA DE OFICIO

DESTINOS
y gastos
Reales de plaza y

1	2	3	4	5	6	7	8	9	10

plaza y gastos
de 1818

1	2	3	4	5	6	7	8	9	10

plaza y gastos
de 1818

Reporte de las Cajas y plaza de oficio que se entregan con este

En recibiendo
Retn

Núm.

ADMINISTRACION PRINCIPAL DE LIMA.

Correo de la Ruta de *L. Curco* recibido en
22 de Junio de 1818.

CORRESPONDENCIAS DE OFICIO.

De Atributo.

DESTINOS.	Núm. de cartas, y pliegos.	Precios.	Reales de plata.
REYNO....	}	á	U
	}	à	U
	}	à	U
	}	à	U
	}	à	U
	}	à	U
	2 -	pliegos, su valor.	18.
	}	SUMA	U
	}	porte de mar. porte de tierra.	
ESPAÑA....	}	á 4. y 2. rs.	U
	}	á 6. y 3.	U
	}	á 8. y 4.	U
	}	á 12. y 6.	U
		TOTAL.	U

Importan las Cartas, y pliegos de oficio que se entregan con este

Diego de

Roza.

Se recibieron.

Núm.

ADMINISTRACION PRINCIPAL DE FINA.

recibido en

de 1881

CORRESPONDENCIA DE OFICIO

Recibido en

Fecha

Y en

Presidencia

1881

1881

1881

1881

1881

1881

1881

1881

1881

1881

1881

Importe en Contos y Reales de Oro y Plata

1881

1881

1881

Núm.

44

ADMINISTRACION PRINCIPAL DE LIMA.

Correo de la Ruta de *Pasco* — recibido en
 4. de *Julio* de 1818.

CORRESPONDENCIAS DE OFICIO.

Contad.ª de Tributos.

DESTINOS.	Núm. de cartas, y pliegos.	Precios.	Reales de plata.
REYNO....	1, ...	á	2½
	,	à	½
	,	à	½
	,	à	½
	,	à	½
	,	á	½
	1, ...	pliegos, su valor.	7
	2, ...	SUMA	9½
ESPAÑA....	,	á 4. y 2. rs.	½
	,	á 6. y 3.	½
	,	á 8. y 4.	½
	,	á 12. y 6.	½
		TOTAL.	½

Importan las Cartas, y pliegos de oficio que se entregan con este
nueve y medio reales

Roza.

Se recibieron.



Núm.

ADMINISTRACION PRINCIPAL DE LA

recibido en

Corte de la Junta de

de

CORRESPONDENCIA DE OFICIO

TESTING y pines N.º de cartas Recibido de plaza

1	2	3	4	5	6	7	8	9	10
1	2	3	4	5	6	7	8	9	10
1	2	3	4	5	6	7	8	9	10
1	2	3	4	5	6	7	8	9	10
1	2	3	4	5	6	7	8	9	10
1	2	3	4	5	6	7	8	9	10

1	2	3	4	5	6	7	8	9	10
1	2	3	4	5	6	7	8	9	10
1	2	3	4	5	6	7	8	9	10
1	2	3	4	5	6	7	8	9	10
1	2	3	4	5	6	7	8	9	10
1	2	3	4	5	6	7	8	9	10

Importes de las Cartas y pines de oficina que se entregan con este

Recibido

(Se recibirá)



Núm.

45

ADMINISTRACION PRINCIPAL DE LIMA.

Correo de la Ruta de *Valles* recibido en
6. de *Julio* de 1818.

CORRESPONDENCIAS DE OFICIO.

Frutos.

DESTINOS.	Núm. de cartas, y pliegos.	Precios.	Reales de plata.
REYNO....	2,	á 3 $\frac{1}{2}$	7.
	1,	à	6.
	,	à	8.
	,	à	8.
	,	à	8.
pliegos, su valor.			
3, SUMA 13.			
ESPAÑA....	porte de mar. porte de tierra.		
	,	á 4. y 2. rs.	8.
	,	á 6. y 3.	8.
	,	á 8. y 4.	8.
, á 12. y 6.			8.
TOTAL.			8.

Importan las Cartas, y pliegos de oficio que se entregan con este

trece reales

Roza.

Se recibieron.



04737

4101204921 36

174

Núm.

46

ADMINISTRACION PRINCIPAL DE LIMA.

Correo de la Ruta de *Aleguipa* — recibido en
7. de *Julio* de 1818.

CORRESPONDENCIAS DE OFICIO.

Tributo.

DESTINOS.	Núm. de cartas, y pliegos.	Precios.	Reales de plata.
REYNO....	1. —	á	5.
	,	à	5.
	,	à	5.
	,	à	5.
	,	à	5.
	,	á	5.
2. —		pliegos, su valor.	68.
3. —		SUMA	73.
ESPAÑA....	porte de mar. porte de tierra.		
	,	á 4. y 2. rs.	5.
	,	á 6. y 3.	5.
	,	á 8. y 4.	5.
,		á 12. y 6.	5.
TOTAL.			5.

Importan las Cartas, y pliegos de oficio que se entregan con este
Setenta y tres reales

Roza.

Se recibieron.

ADMINISTRACION PRINCIPAL DE FINAN.

Contro de la forma de
de

CORRESPONDENCIAS DE GUBERNO

DEPARTAMENTO DE
y
de

REYNOL

ESPAÑA

Importancia en la Gaceta y de otros

Forma



Núm.

47

ADMINISTRACION PRINCIPAL DE LIMA.

Correo de la Ruta de *Cusco* recibido en
 7. de *Julio* de 1817.

CORRESPONDENCIAS DE OFICIO.

Tributos.

DESTINOS.	Núm. de cartas, y pliegos.	Precios.	Reales de plata.
REYNO....	{ 1 ,	á	U 42
	{ ,	à	U
	{ ,	à	U
	{ ,	à	U
	{ ,	à	U
	{ ,	á	U
pliegos, su valor.			
ESPAÑA....	{ ,	SUMA	U
	porte de mar. porte de tierra.		
	{ , á 4. y 2. rs.		U
	{ , á 6. y 3.		U
	{ , á 8. y 4.		U
	{ , á 12. y 6.		U
	TOTAL.		U

Importan las Cartas, y pliegos de oficio que se entregan con este

quatas y m. d.

Roza.

Se recibieron.

ក្នុង ៣៧ ឆ្នាំ

U

५

५

U

41

28 recipient,

Роза

Núm.

48

ADMINISTRACION PRINCIPAL DE LIMA.

Correo de la Ruta de *Vallu* — recibido en
20 de *Julio* de 18*18*.

CORRESPONDENCIAS DE OFICIO.

De Tributos

DESTINOS.	Núm. de cartas, y pliegos.	Precios.	Reales de plata.
REYNO....	{ 1.	á	U 2.
		á	U 5.
		á	U
		á	U
		á	U
		á	U
{ 2.		pliegos, su valor. -	32.
{ 4.		SUMA	U 48
ESPAÑA....	{	porte de mar. y porte de tierra.	
		á 4. y 2. rs.	U
		á 6. y 3.	U
		á 8. y 4.	U
		á 12. y 6.	U
{		TOTAL.	U

Importan las Cartas, y pliegos de oficio que se entregan con este

Quarenta y un rs.

Roza.

Se recibieron.

ADMINISTRATIVE INFORMATION

as follows:

10135

1. *Staphylinus* *Staphylinus*

建國日報

10
 11
 12
 13
 14
 15

114

U
U
U

NOV 13 1997

48. R

Núm.

49

ADMINISTRACION PRINCIPAL DE LIMA.

Correo de la Ruta de *Curco*
22. de *Julio* de 1818,

recibido en

CORRESPONDENCIAS DE OFICIO.

tributos.

DESTINOS.	Núm. de cartas, y pliegos.	Precios.	Reales de plata.
REYNO....	{ 1,	á	U 4.
	{ 2,	á 5,	U 10.
	{ ,	á	U
	{ ,	á	U
	{ ,	á	U
	{ ,	á	U
pliegos, su valor.			
{ 3, SUMA. U 14.			
ESPAÑA....	porte de mar. porte de tierra.		
	{ , á 4.	y 2. rs.	U
	{ , á 6.	y 3.	U
	{ , á 8.	y 4.	U
	{ , á 12.	y 6.	U
TOTAL.			U

Importan las Cartas, y pliegos de oficio que se entregan con este

Catorce y medio Reales

Roza.

Se recibieron.



ADMINISTRACION PRINCIPAL DE LIMA.

entre de la Raza de

1845

CORRESPONDENCE OFFICE

1890

TESTING

2021.10.10

Price:

[Faint, illegible handwriting]

11

17

4

3

4

44

10147 10148

10

10

21

11

10

10

Impartieron las Cartas y papeles de oficio que se entregan con este

2007

23. 10. 1941

Núm.

ADMINISTRACION PRINCIPAL DE LIMA.

Correo de la Ruta de *Parco* recibido en
3. de Agosto de 1818.

CORRESPONDENCIAS DE OFICIO.

Contad. y Tributos.

DESTINOS.	Núm. de cartas, y pliegos.	Precios.	Reales de plata.
REYNO....	,	á	U
	,	à	U
	,	à	U
	,	à	U
	,	à	U
	,	á	U
		----- pliegos, su valor.-----	72
		SUMA	U
ESPAÑA....	,	porte de mar.	porte de tierra.
	,	á 4. y 2. rs.	U
	,	á 6. y 3.	U
	,	á 8. y 4.	U
	,	á 12. y 6.	U
		TOTAL.	U

Importan las Cartas, y pliegos de oficio que se entregan con este
Sireymedia Nales

Roza.

Se recibieron.

ADMINISTRACION PRINCIPAL DE LA

recibido en

Conte de la Raza de

de 1817

CORRESPONDENCIAS DE OFICIO

1817

1.º de marzo

R.º de plaza

P.º de plaza

ESTADOS

U
U
U
U
U
U
U

U
U
U
U
U
U
U

U
U
U
U
U
U
U

ESTADOS

plaza en valor

U

parte de plaza de

U
U
U

U
U
U

ESTADOS

Importan las Cajas y papeles de oficio que se entregan con este

R.º de

se recibido



Núm.

ADMINISTRACION PRINCIPAL DE LIMA.

Correo de la Ruta de *Salles*
S. de *Agosto* de 1818.

recibido en

CORRESPONDENCIAS DE OFICIO.

Faiburo.

DESTINOS.	Núm. de cartas, y pliegos.	Precios.	Reales de plata.
REYNO....	}	á	8
	}	á	8
	}	á	8
	}	á	8
	}	á	8
	}	á	8
		1. --- pliegos, su valor. ---	12.
		SUMA	8
ESPAÑA....	}	porte de mar. porte de tierra.	
	}	á 4. y 2. rs.	8
	}	á 6. y 3.	8
	}	á 8. y 4.	8
		á 12. y 6.	8
		TOTAL.	8

Importan las Cartas, y pliegos de oficio que se entregan con este

Doc Nales

Roza.

Se recibieron.

Núm.

ADMINISTRACION PRINCIPAL DE LIMA.

Recibido en

Oficio de la Renta de

de 181

CORRESPONDENCIA DE OFICIO

DESTINO y pliegos Recibido en

REYNO	1	2	3	4	5	6	7	8	9	10	11	12	13	14	15	16	17	18	19	20	21	22	23	24	25	26	27	28	29	30	31	32	33	34	35	36	37	38	39	40	41	42	43	44	45	46	47	48	49	50	51	52	53	54	55	56	57	58	59	60	61	62	63	64	65	66	67	68	69	70	71	72	73	74	75	76	77	78	79	80	81	82	83	84	85	86	87	88	89	90	91	92	93	94	95	96	97	98	99	100
-------	---	---	---	---	---	---	---	---	---	----	----	----	----	----	----	----	----	----	----	----	----	----	----	----	----	----	----	----	----	----	----	----	----	----	----	----	----	----	----	----	----	----	----	----	----	----	----	----	----	----	----	----	----	----	----	----	----	----	----	----	----	----	----	----	----	----	----	----	----	----	----	----	----	----	----	----	----	----	----	----	----	----	----	----	----	----	----	----	----	----	----	----	----	----	----	----	----	----	----	-----

Pliegos en valor

SUMA

Pliegos en valor

ESTADO	1	2	3	4	5	6	7	8	9	10	11	12	13	14	15	16	17	18	19	20	21	22	23	24	25	26	27	28	29	30	31	32	33	34	35	36	37	38	39	40	41	42	43	44	45	46	47	48	49	50	51	52	53	54	55	56	57	58	59	60	61	62	63	64	65	66	67	68	69	70	71	72	73	74	75	76	77	78	79	80	81	82	83	84	85	86	87	88	89	90	91	92	93	94	95	96	97	98	99	100
--------	---	---	---	---	---	---	---	---	---	----	----	----	----	----	----	----	----	----	----	----	----	----	----	----	----	----	----	----	----	----	----	----	----	----	----	----	----	----	----	----	----	----	----	----	----	----	----	----	----	----	----	----	----	----	----	----	----	----	----	----	----	----	----	----	----	----	----	----	----	----	----	----	----	----	----	----	----	----	----	----	----	----	----	----	----	----	----	----	----	----	----	----	----	----	----	----	----	----	----	-----

TOTAL

Importan las Cuentas y pliegos de oficio que se entregan con uno

Recibido

Se recibidos



ADMINISTRACION PRINCIPAL DE LIMA.

Correo de la Ruta de *l Curco* recibido en
8. de Agosto de 1818.

CORRESPONDENCIAS DE OFICIO.

Contad. or Tributos.

DESTINOS.	Núm. de cartas, y pliegos.	Precios.	Reales de plata.
REYNO....	1.	á	U 32
	,	à	U
	,	à	U
	,	à	U
	,	à	U
	,	á	U
3.		pliegos, su valor.	U 34 1/2
4.		SUMA	U 38.
ESPAÑA....	,	á 4. y 2. rs.	U
	,	á 6. y 3.	U
	,	á 8. y 4.	U
	,	á 12. y 6.	U
	TOTAL.		U

Importan las Cartas, y pliegos de oficio que se entregan con este

treinta y ocho y m. d.

Rosa.

Se recibieron.

Núm.

ADMINISTRACION PRINCIPAL DE LIMA

Censo de la Renta de ... de ... de 18...

CORRESPONDENCIAS DE OFICIO

DESTINOS	Y Plazas	Precios	Recibidos de ...
REYNOS...			0
			0
			0
			0
			0
			0
...			
ESTADOS...			0
			0
			0
			0
...			
TOTAL			0

Importan las Cuentas y obligaciones de oficio que se entregan con este

Recibo

Se recibiera

Núm.

ADMINISTRACION PRINCIPAL DE LIMA.

Correo de la Ruta de *Arequipa* — recibido en
12. de agosto de 1818.

CORRESPONDENCIAS DE OFICIO.

Tributos.

DESTINOS.	Núm. de cartas, y pliegos.	Precios.	Reales de plata.
REYNO....	1,	á	5,
	,	à	5
	,	à	5
	,	à	5
	,	à	5
	,	á	5
1. pliegos, su valor. 7.			
2. SUMA 12.			
ESPAÑA....	porte de mar. porte de tierra.		
	, á 4. y 2. rs.		5
	, á 6. y 3.		5
	, á 8. y 4.		5
	, á 12. y 6.		5
TOTAL.			5

Importan las Cartas, y pliegos de oficio que se entregan con este

Doce Reales

Roza.

Se recibieron.

ADMINISTRACION PRINCIPAL DE LIMAS

sorte de la Route de

131. 25 36

OFFICE OF THE SECRETARY OF THE ARMY

המחיר 96 שקלים

2071534

1957

Cystola sp. ?

OVER

BAR 23

Importación de Cables y hilos de cobre que se encuentran con el:

45241

45137-1822-23

Núm.

ADMINISTRACION PRINCIPAL DE LIMA.

Correo de la Ruta de *Valles* recibido en
20. de Agosto de 1818.

CORRESPONDENCIAS DE OFICIO.

Tributos.

DESTINOS.	Núm. de cartas, y pliegos.	Precios.	Reales de plata.
REYNO....	1,	á	4.
	1,	à	6.
	,	à	8.
	,	à	10.
	,	à	12.
	,	à	14.
	1,	pliegos, su valor.	18.
	3,	SUMA	28.
ESPAÑA....	,	á 4. y 2. rs.	8.
	,	á 6. y 3.	12.
	,	á 8. y 4.	16.
	,	á 12. y 6.	24.
		TOTAL.	60.

Importan las Cartas, y pliegos de oficio que se entregan con este
Veinte y cinco reales

Roza.

Se recibieron.

Núm.

ADMINISTRACION PRINCIPAL DE LIMA.

recibido en

Centro de la Raza de
de 1818

CORRESPONDENCIAS DE OFICIO

DESTINATARIO	Núm. de cartas y pliegos	En series	Reales de plata.
REYNOL	1	1	1
	1	1	1
	1	1	1
	1	1	1
	1	1	1
	1	1	1
pliegos en valor			
SUMA			
pliegos en valor			
ESTADO	1	1	1
	1	1	1
	1	1	1
TOTAL			

Importar las Cartas y pliegos de oficio que se entregan con este

Recibo

Se recibieron



Núm.

88

ADMINISTRACION PRINCIPAL DE LIMA.

Correo de la Ruta de *Curco* recibido en
22 de Agosto de 1818.

CORRESPONDENCIAS DE OFICIO.

Fributo.

DESTINOS.	Núm. de cartas, y pliegos.	Precios.	Reales de plata.
REYNO....	1,	á	2.
	,	à	2.
	,	à	2.
	,	à	2.
	,	à	2.
	,	à	2.
	3,	pliegos, su valor.	23.
	4,	SUMA	25.
ESPAÑA....		porte de mar. porte de tierra.	
	,	á 4. y 2. rs.	2.
	,	á 6. y 3.	3.
	,	á 8. y 4.	4.
	,	á 12. y 6.	6.
		TOTAL.	25.

Importan las Cartas, y pliegos de oficio que se entregan con este
Veintey cinco Reales

Roza.

Se recibieron.

ADMINISTRACION PRINCIPAL DE LIMA.

no obidizea

corro de la Rana de

1215b

CONFIDENTIAL

ditto en relief.

Imperial de Canal y puentes de agua que se entregan con este

32 Appendix, notes

45052

1818.
Agosto 31.

C. 50. 12

56

Resumen de las Correspondencias de Oficio del
Tribunal N.^o de Cuentas en el Tercio cump.^{do} en dho. día.

Reales.

En Mayo	609½
En Junio	182½
En Julio	310½
En Agosto	183.

	1.285½
Pesos	160.5½

pto

1810

1811

1812

1813

1814

1815

1816

1817

1818

1819

1820

1821

1822

1823

1824

1825

1826

1827

1828

1829

To
Da

Núm.

ADMINISTRACION PRINCIPAL DE LIMA.

Correo de la Ruta de *Paso*
4. de *Mayo* de 1818.

recibido en

CORRESPONDENCIAS DE OFICIO.

Fiab. de Cuentas.

DESTINOS.	Núm. de cartas, y pliegos.	Precios.	Reales de plata.
REYNO.....	1. - - - - -	á - - - - -	8 2½
	.	á	8
	.	á	8
	.	á	8
	.	á	8
	.	á	8
<i>To. vn Paquete en Tanga franco exp. re</i>		1. - - - - - pliegos, su valor. - - - - -	20.
		2. - - - - - SUMA - - - - -	8 22½
ESPAÑA.....	.	Porte de mar. á 4. y	Porte de tierra. 2 Rs. 8
	.	á 6. y	3 8
	.	á 8. y	4 8
	.	á 12. y	6 8
	TOTAL.		8

Importan las Cartas, y pliegos de oficio que se entregan con este

Veinte y dos medios r.

Roza.

Se recibieron.



ADMINISTRACION DE LA FAMILIA

1811

1811

Item de cuenta

Recechos de plaza

Recechos

Recechos

Recechos

REYNO...

Recechos en valor

Recechos en valor

Recechos en valor

Recechos en valor

Recechos en valor

Recechos en valor

Recechos en valor

Recechos en valor

Recechos en valor

Recechos en valor

Recechos en valor

Recechos en valor

Recechos en valor

Recechos en valor

Recechos en valor

Recechos en valor

Recechos en valor

Recechos en valor

Recechos en valor

Recechos en valor

Recechos en valor

Recechos en valor

Recechos en valor

Recechos en valor

Núm.

ADMINISTRACION PRINCIPAL DE LIMA.

Correo de la Ruta de *Valles* recibido en
 de *Mayo* 1818.

CORRESPONDENCIAS DE OFICIO.

Del Frat. de Quintay

DESTINOS.	Núm. de cartas, y pliegos.	Precios.	Reales de plata.
REYNO.....	1 ..	á ..	U 3.2
	1 ..	á ..	U 4.
	.	á ..	U
	.	á ..	U
	.	á ..	U
	.	á ..	U
		pliegos, su valor.	
2 ..		SUMA	U 7.2
ESPAÑA.....	.	porte de mar. porte de tierra.	
	.	á 4. y 2 RS.	U
	.	á 6. y 3	U
	.	á 8. y 4	U
	.	á 12. y 6	U
		TOTAL.	U

Importan las Cartas, y pliegos de oficio que se entregan con este

Siete y medio

Roza.

Se recibieron.



ADMINISTRATIVE REPORT DE 1974

67

...ОУЗЯ

July 28 1891

1882

Imported for Cash, & disposed of, at the time of auction, for the

1895

525

Núm.

ADMINISTRACION PRINCIPAL DE LIMA.

Correo de la Ruta de *el Curco* — recibido en
8 de Mayo — 181 *8*.

CORRESPONDENCIAS DE OFICIO.

De l. N.º Fr. de M. de M. de M.

DESTINOS.	Núm. de cartas, y pliegos.	Precios.	Reales de plata.
REYNO.....	1 ..	á ..	H 6.
	.	á	H
	.	á	H
	.	á	H
	.	á	H
	.	á	H
	2 ..	pliegos su valor.	H 17.
	2 ..	SUMA	H 23
ESPAÑA.....	.	Porte de mar. á 4. y 2 Rs.	H
	.	á 6. y 3	H
	.	á 8. y 4	H
	.	á 12. y 6	H
TOTAL.			H

Importan las Cartas, y pliegos de oficio que se entregan con este

Veinte y tres

Roza.

Se recibieron.



Carro de la Reina de

CONFIDENTIAL

...Я...

1000

Núm.

ADMINISTRACION PRINCIPAL DE LIMA.

Correo de la Ruta de *Valles* recibido en
20. de Mayo 1818.

CORRESPONDENCIAS DE OFICIO.

Fról. o Cuentas.

DESTINOS.	Núm. de cartas, y pliegos.	Precios.	Reales de plata.
REYNO.....	1.	á	4.
	.	á	
	.	á	
	.	á	
	.	á	
	.	á	
	2.	pliegos, su valor.	23.
	3.	SUMA	27.
ESPAÑA.....	.	Porte de mar. á 4. y	Porte de tierra. 2 RS.
	.	á 6. y	3
	.	á 8. y	4
	.	á 12. y	6
TOTAL.			

Importan las Cartas, y pliegos de oficio que se entregan con este

Veinte y siete Reales

Roza.

Se recibieron.

$$\begin{array}{r} 2 \\ 4 \\ \hline 6 \end{array}$$

Núm.

ADMINISTRACION PRINCIPAL DE LIMA.

Correo de la Ruta de *1 Cuzco*
22. de Mayo de 1818.

recibido en

CORRESPONDENCIAS DE OFICIO.

Fiad. de Cuentas.

DESTINOS.	Núm. de cartas, y pliegos.	Precios.	Reales de plata.
	1.	á	H 2.
	.	á	H
	.	á	H
REYNO.....	.	á	H
	.	á	H
	.	á	H
<i>Paquetes francos.</i>	7.	pliegos, su valor.	\$20.
	8.	SUMA	H \$22.
		Porte de mar. Porte de tierra.	
	.	á 4. y 2 RS.	H
	.	á 6. y 3	H
ESPAÑA.....	.	á 8. y 4	H
	.	á 12. y 6	H
		TOTAL.	H

2. de Huancabamba
4. de la Paz

6

Importan las Cartas, y pliegos de oficio que se entregan con este

quimientos veinte y dos reales

Roza.

Se recibieron.



Núm.

ADMINISTRACION PRINCIPAL DE LIMA

1871

1871

CONSEJO MUNICIPAL DE CHILIS

Núm. de otras

DESTINOS

Plazas

Plazas de otras

REVENO....

ESTADO....

Impuestos de Casas y Plazas de otros que se cambian con los

Se Reparten

1871

Núm.

ADMINISTRACION PRINCIPAL DE LIMA.

Correo de la Ruta de *Lima*
 22 de Mayo 1818

recibido en

CORRESPONDENCIAS DE OFICIO.

Del a. Int. de P. y C.

DESTINOS.	Núm. de cartas, y pliegos.	Precios.	Reales de plata.
REYNO.....	.	á	H
	.	á	H
	.	á	H
	.	á	H
	.	á	H
	.	á	H
<i>A. P. Franco por el de Huamanga</i>	1.	pliegos, su valor.	7.2
		SUM A	H
		Porte de mar. Porte de tierra.	
	.	á 4. y 2 RS.	H
ESPAÑA.....	.	á 6. y 3	H
	.	á 8. y 4	H
	.	á 12. y 6	H
		TOTAL.	H

Importa las Cartas, y pliegos de oficio que se entregan con este

Pieteroschiv

Roza.

Se recibieron.



ADMINISTRACION DE LA CORRESPONDENCIA

Recepción en

Oficina de la

CORRESPONDENCIA EN OFICIO

DESTINOS	Núm. de cartas y pliegos	Recepción	Recepción de pliegos
REYNO....	.	4	10
	.	2	5
	.	2	5
	.	2	5
	.	2	5
	.	2	5
Pliegos en valor			
ESPAÑA....	.	4	10
	.	2	5
	.	2	5
	.	2	5
	.	2	5
Total			

Importe de las Cartas y Pliegos de Oficio que se entregan con...

Se ha de...

Ros.

Núm.

ADMINISTRACION PRINCIPAL DE LIMA.

Correo de la Ruta de *Arequipa*
4. de *Junio* de 1818

recibido en

CORRESPONDENCIAS DE OFICIO.

Val. de Cuentas.

DESTINOS.	Núm. de cartas, y pliegos.	Precios.	Reales de plata.
REYNO....	1,	á	8 3/4
	,	á	8
	,	á	8
	,	á	8
	,	á	8
	,	á	8
	3,	pliegos, su valor.	76 1/2
	4,	SUMA	80.
ESPAÑA....		porte de mar. porte de tierra.	
	,	á 4. y 2. rs.	8
	,	á 6. y 3.	8
	,	á 8. y 4.	8
	,	á 12. y 6.	8
		TOTAL.	8

Importan las Cartas, y pliegos de oficio que se entregan con este

Ochenta Nales

Roza.

Se recibieron.



Núm.

ADMINISTRACION PRINCIPAL DE LIMA.

recibido en

Oficio de la Renta de
de 1821

CORRESPONDIENTE AL OFICIO

FECHAS NÚM. DE CANT. PAGO

1	1	1	1
2	2	2	2
3	3	3	3
4	4	4	4
5	5	5	5
6	6	6	6
7	7	7	7
8	8	8	8
9	9	9	9
10	10	10	10

pliego de valores

1	1	1	1
2	2	2	2
3	3	3	3
4	4	4	4
5	5	5	5
6	6	6	6
7	7	7	7
8	8	8	8
9	9	9	9
10	10	10	10

ESTADO

1	1	1	1
2	2	2	2
3	3	3	3
4	4	4	4
5	5	5	5
6	6	6	6
7	7	7	7
8	8	8	8
9	9	9	9
10	10	10	10

Importan las Cajas y pliegos de oficio que se entregan con este

Se recibieron

Renta

Núm.

ADMINISTRACION PRINCIPAL DE LIMA.

Correo de la Ruta de *Salles* recibido en
5 de *Junio* de 1818.

CORRESPONDENCIAS DE OFICIO.

Del Arz. de Ind. de Ind.

DESTINOS.	Núm. de cartas, y pliegos.	Precios.	Reales de plata.
REYNO....	2	á 3. 2.	7. 10
	1	á	4. 2
	1	á	6.
	,	á	
	,	á	
		pliegos, su valor.	
		SUMA	19. 2
ESPAÑA....		porte de mar. y porte de tierra.	
		á 4. y 2. rs.	
		á 6. y 3.	
		á 8. y 4.	
		á 12. y 6.	
		TOTAL.	

*1. Pliego por el
de Guayaquil. Blanco*

Importan las Cartas, y pliegos de oficio que se entregan con este
Diez y siete y medio rs.

Roza.

Se recibieron.



ADMINISTRACION TRIBUTIVA DE LIMA

Oficio de la Junta de ...
de ...

CORRESPONDENCIAS DE OFICIO

Recepción de ...	Expediente	Núm. de ...	FECHA
U	2		
U	2		
U	2		
U	2		
U	2		
U	2		

El ...

U

U
U
U

Importes de ...

de ...

Núm.

ADMINISTRACION PRINCIPAL DE LIMA.

Correo de la Ruta de *Lima* recibido en
7 de *Junio* de 1818.

CORRESPONDENCIAS DE OFICIO.
Del Brat. n. suentay.

DESTINOS.	Núm. de cartas, y pliegos.	Precios.	Reales de plata.
<i>1. Paqueton franco</i>	2	á 22	11
<i>proced. de Lima</i>	1	á -	5
REYNO....	1	á -	5
		á -	5
		á -	5
		á -	5
	1	pliegos, su valor.	8
		SUMA	11
		porte de mar. porte de tierra.	
		á 4. y 2. rs.	11
ESPAÑA....		á 6. y 3.	11
		á 8. y 4.	11
		á 12. y 6.	11
		TOTAL.	11

Importan las Cartas, y pliegos de oficio que se entregan con este
Seinte yun n
Roza.

Se recibieron.



ADMINISTRACION PRINCIPAL DE LIMA.

181:5

CORRETOE DANCAS DE OFICIO

1911

TESTING.

Rechts: 6. Platz

卷之四

五、五、五、五、五

右

和

五言古詩

23

АВТОР

25. 10. 1932

Núm.

2^a.

66

ADMINISTRACION PRINCIPAL DE LIMA.

Correo de la Ruta de *San Carlos*
de *Junio* de 1818.

recibido en

CORRESPONDENCIAS DE OFICIO.

Del tránsito

DESTINOS.	Núm. de cartas, y pliegos.	Precios.	Reales de plata.
REYNO....	}	á	8
	}	á	8
	}	á	8
	}	á	8
	}	á	8
	}	á	8
/.		pliegos, su valor.	10
		SUMA	8
ESPAÑA....	}	porte de mar. y porte de tierra.	
	}	á 4. y 2. rs.	8
	}	á 6. y 3.	8
	}	á 8. y 4.	8
	}	á 12. y 6.	8
		TOTAL.	8

Importan las Cartas, y pliegos de oficio que se entregan con este

Dier n

Roza.

Se recibieron.



Núm.

ADMINISTRACION PRINCIPAL DE LIMA.

Correo de la Ruta de *Vallen* recibido en
20 de *Junio* de 181*8*.

CORRESPONDENCIAS DE OFICIO.

Del A. Fructuoso

DESTINOS.	Núm. de cartas, y pliegos.	Precios.	Reales de plata.
REYNO....	}	á	U
	}	á	U
	}	á	U
	}	á	U
	}	á	U
	}	á	U
{ <i>3</i> -		pliegos, su valor.	<i>21.</i>
{		SUMA	U
ESPAÑA....	}	porte de mar. porte de tierra.	
	}	á 4. y 2. rs.	U
	}	á 6. y 3.	U
	}	á 8. y 4.	U
	}	á 12. y 6.	U
{		TOTAL.	U

Importan las Cartas, y pliegos de oficio que se entregan con este

Fructuoso

Roza.

Se recibieron.



ADMINISTRACION PRINCIPAL DE LA MA.

recibido en

de 191

de 191

Recibido en
 y pagado
 de 191

U	1	1
U	2	2
U	3	3
U	4	4
U	5	5
U	6	6
U	7	7
U	8	8
U	9	9

U	10	10
U	11	11
U	12	12
U	13	13
U	14	14
U	15	15
U	16	16
U	17	17
U	18	18
U	19	19

Importe las Cuentas y pagados de este mes se cargan con este

Se recibieron.

Recibido.

Núm.

ADMINISTRACION PRINCIPAL DE LIMA.

Correo de la Ruta de *Luzco* recibido en
 22 de *Junio* de 1818.

CORRESPONDENCIAS DE OFICIO.

Del R.º Fratel. de Fuentes

DESTINOS.	Núm. de cartas, y pliegos.	Precios.	Reales de plata.
	2,	á 22	U 5.
	1,	á	U 3.
	,	á	U
REYNO....	,	á	U
	,	á	U
	,	á	U
<i>2 Jardos finos</i>	2,	pliegos, su valor.	15.
<i>Apuntes de Fuentes</i>	5,		
<i>y Guamarra.</i>		SUMA	U 23
		porte de mar. porte de tierra.	
	, á 4.	y 2. rs.	U
ESPAÑA....	, á 6.	y 3.	U
	, á 8.	y 4.	U
	, á 12.	y 6.	U
		TOTAL.	U

Importan las Cartas, y pliegos de oficio que se entregan con este

Veintidós rs.

Róza.

Se recibieron.

ADMINISTRACION PRINCIPAL DE LIMA.

recibido en

de 181

Canto de la Raza de

226

recibido en

de 181

Canto de la Raza de

226

2

2

2

2

2

2

2

2

2

2

2

2

2

2

2

2

2

2

2

2

Núm.

ADMINISTRACION PRINCIPAL DE LIMA.

Correo de la Ruta de *Pasco*
4. de *Julio* de 1817

recibido en

CORRESPONDENCIAS DE OFICIO.

Fiel Cuenta.

DESTINOS.	Núm. de cartas, y pliegos.	Precios.	Reales de plata.
REYNO....	1	á	2.
	,	á	2.
	,	á	2.
	,	á	2.
	,	á	2.
	,	á	2.
1.		pliegos, su valor.	6.
2.		SUMA	8.
ESPAÑA....	porte de mar. porte de tierra.		
	,	á 4. y 2. rs.	2.
	,	á 6. y 3.	2.
	,	á 8. y 4.	2.
	,	á 12. y 6.	2.
TOTAL.			8.

Importan las Cartas, y pliegos de oficio que se entregan con este

Ocho Reales

Roza.

Se recibieron.



Núm.

ADMINISTRACION PRINCIPAL DE LIMA.

recibido en

Cinco de la Renta de

de 1881

CORRESPONDIENTE CLASE DE OTICIO

DESTINOS	Núm. de cartas y papeles	Precios	Núm. de papeles
REYNOL	1	2	U
	1	2	U
	1	2	U
	1	2	U
	1	2	U
	1	2	U
Total en valor			
ESTADA	1	2	U
	1	2	U
	1	2	U
	1	2	U
Total			

Importan las Cartas y papeles de esta clase que se entregan con este

Se recibien.

Rosa

Vol.
por
Tus

ADMINISTRACION PRINCIPAL DE LIMA.

Correo de la Ruta de *Valles* recibido en
6. de *Julio* de 1818

CORRESPONDENCIAS DE OFICIO.

Exal. de Cuentas.

Núm. de cartas,
y pliegos.

Precios.

Reales de plata.

DESTINOS.

REYNO....	{	1, ...	á	3.
		2, ...	á 3 1/2.	7.
		,	á	U
		,	á	U
		,	á	U

*Vcl. 3. Casones f.º de
porte, los 2.º proced.º
Tras.º y el uno vuelto p.º b.º*

pliegos, su valor.

3, ... SUMA U 10.

		porte de mar.		porte de tierra.	
ESPAÑA....	,	á 4.	y	2. rs.	U
	,	á 6.	y	3.	U
	,	á 8.	y	4.	U
	,	á 12.	y	6.	U
TOTAL.					U

Importan las Cartas, y pliegos de oficio que se entregan con este

dier Nales

Roza.

Se recibieron.

ADMINISTRACION TRIBUTARIA

recibido en

Comando de la Guardia
de la ciudad de Lima
a los 15 de mayo de 1814

COMANDO DE LA GUARDIA DE LA CIUDAD

PRESENTE
Fueron presentes
Fueron ausentes

1	2	3	4	5	6	7	8	9	10	11	12	13	14	15	16	17	18	19	20	21	22	23	24	25	26	27	28	29	30	31	32	33	34	35	36	37	38	39	40	41	42	43	44	45	46	47	48	49	50	51	52	53	54	55	56	57	58	59	60	61	62	63	64	65	66	67	68	69	70	71	72	73	74	75	76	77	78	79	80	81	82	83	84	85	86	87	88	89	90	91	92	93	94	95	96	97	98	99	100
---	---	---	---	---	---	---	---	---	----	----	----	----	----	----	----	----	----	----	----	----	----	----	----	----	----	----	----	----	----	----	----	----	----	----	----	----	----	----	----	----	----	----	----	----	----	----	----	----	----	----	----	----	----	----	----	----	----	----	----	----	----	----	----	----	----	----	----	----	----	----	----	----	----	----	----	----	----	----	----	----	----	----	----	----	----	----	----	----	----	----	----	----	----	----	----	----	----	----	-----

En la ciudad de Lima a los 15 de mayo de 1814
Yo el Comandante de la Guardia de la Ciudad
Firma

En la ciudad de Lima a los 15 de mayo de 1814
Yo el Comandante de la Guardia de la Ciudad
Firma

En la ciudad de Lima a los 15 de mayo de 1814
Yo el Comandante de la Guardia de la Ciudad
Firma

Importancia de la Guardia de la Ciudad

En la ciudad de Lima

En la ciudad de Lima

Núm.

71

ADMINISTRACION PRINCIPAL DE LIMA.

Correo de la Ruta de *Arequipa*
7. de *Julio*. de 1818.

recibido en

CORRESPONDENCIAS DE OFICIO.

Exal. de Cuentas.

DESTINOS.	Núm. de cartas, y pliegos.	Precios.	Reales de plata.
REYNO....	1,	á	U 22
	1,	à	U 3,
	,	à	U
	,	à	U
	,	à	U
	,	á	U
	1,	pliegos, su valor.	20.
	3,	SUMA	U 252
ESPAÑA....		porte de mar. porte de tierra.	
	,	á 4. y 2. rs.	U
	,	á 6. y 3.	U
	,	á 8. y 4.	U
	,	á 12. y 6.	U
		TOTAL.	U

Importan las Cartas, y pliegos de oficio que se entregan con este
Veinte y cinco y medio rs.

Roza.

Se recibieron.



Núm.

72

ADMINISTRACION PRINCIPAL DE LIMA.

Correo de la Ruta de *1 Cuzco*
 7. de *Julio* de 1818

recibido en

CORRESPONDENCIAS DE OFICIO.

Frab. de Cuenca.

DESTINOS.	Núm. de cartas, y pliegos.	Precios.	Reales de plata.
REYNO...	1,	á	U 3 1/2
	1,	à	U 6.
	,	à	U
	,	à	U
	,	à	U
<i>Frab. de Cuenca</i> <i>Potosi.</i>	3,	pliegos, su valor.	U 6 1/2
	5,	SUMA	U 7 1/2
ESPAÑA....	,	á 4. y 2. rs.	U
	,	á 6. y 3.	U
	,	á 8. y 4.	U
	,	á 12. y 6.	U
	TOTAL.		U

Importan las Cartas, y pliegos de oficio que se entregan con este

Se remite por Malles

Roza.

Se recibieron.

[Signature]

Núm.

73

ADMINISTRACION PRINCIPAL DE LIMA.

Correo de la Ruta de *Valladolid* recibido en
 20 de *Julio* de 1818.

CORRESPONDENCIAS DE OFICIO.

Fréd. de Cuatrecasas

DESTINOS.	Núm. de cartas, y pliegos.	Precios.	Reales de plara.
REYNO....	{ ,	á	U
	{ ,	á	U
	{ ,	á	U
	{ ,	á	U
	{ ,	á	U
	{ ,	á	U
	{ 2 . . .	pliegos, su valor.	158.
	{ ,	SUMA	U
	{ ,	porte de mar. porte de tierra.	
ESPAÑA....	{ ,	á 4. y 2. rs.	U
	{ ,	á 6. y 3.	U
	{ ,	á 8. y 4.	U
	{ ,	á 12. y 6.	U
	{	TOTAL.	U

Importan las Cartas, y pliegos de oficio que se entregan con este

Ciento, cincuenta y ocho

Roza.

Se recibieron.



ADMINISTRACION PRINCIPAL DE LIMA.

Correo de la Ruta de *1 Curco* recibido en
22. de Julio de 1818.

CORRESPONDENCIAS DE OFICIO.

Intal. & Cuentas.

DESTINOS.	Núm. de cartas, y pliegos.	Precios.	Reales de plata.
REYNO....	{ 1,	á	U 2.
	{ 1,	à	U 2.
	{ 3,	à 4.	U 12.
	{ ,	à	U
	{ ,	à	U
	{ ,	à	U
	{ 3,	pliegos, su valor.	21 1/2
	{ 8,	SUMA	U 38.
ESPAÑA....	<div> <div>porte de</div> <div>mar.</div> </div> <div> <div>porte de</div> <div>tierra.</div> </div>		
	, á 4.	y 2. rs.	U
	, á 6.	y 3.	U
	, á 8.	y 4.	U
	, á 12.	y 6.	U
	TOTAL.		U

Importan las Cartas, y pliegos de oficio que se entregan con este
treinta pscho v.

Roza.

Se recibieron.

Núm.

ADMINISTRACION PRINCIPAL DE LIMA.

Conto de la Lima de 1880 de 1881

CORRESPONDENCIA CLASIFICADA

DESTINOS	Y pagados	Y no pagados	Y no pagados
REYNOSO...	1	1	1
	1	1	1
	1	1	1
	1	1	1
	1	1	1
	1	1	1
EL PABLO...	1	1	1
	1	1	1
	1	1	1
TOTAL			

Importancia de las Cuentas y Pagos de este ejercicio con este

Reza

El Presidente

Núm.

ADMINISTRACION PRINCIPAL DE LIMA.

Correo de la Ruta de *Pasco*
3. de *Agosto* de 1818.

recibido en

CORRESPONDENCIAS DE OFICIO.

Tab. de Cuentas.

DESTINOS.	Núm. de cartas, y pliegos.	Precios.	Reales de plata.	
REYNO....	,	á	U	
	,	à	U	
	,	à	U	
	,	à	U	
	,	à	U	
	,	à	U	
	1.----- pliegos, su valor.-----		10½	
		SUMA	U	
ESPAÑA....		porte de mar.	porte de tierra.	
	,	á 4.	y 2. rs.	U
	,	á 6.	y 3.	U
	,	á 8.	y 4.	U
	,	á 12.	y 6.	U
	TOTAL.		U	

Importan las Cartas, y pliegos de oficio que se entregan con este

diez y medio Reales

Roza.

Se recibiera.



ADMINISTRACION PRINCIPAL DE LA A.

recibido en

Oficina de la Renta de

de 1811

CORRESPONDENCIA CLASE CINCO

Por el valor de

Por el valor de

Por el valor de

U

U

U

U

U

U

U

U

U

U

U

U

U

U

U

U

U

U

U

U

U

U

U

U

U

U

U

U

U

U

U

U

U

Importan las Cuentas y pliegos de dicho y se han entregado con este

Se entregó

Renta

Núm.

ADMINISTRACION PRINCIPAL DE LIMA.

Correo de la Ruta de *Salles*
S. de *Agosto* de 1818.

recibido en

CORRESPONDENCIAS DE OFICIO.

Al. & Cuencas.

DESTINOS.	Núm. de cartas, y pliegos.	Precios.	Reales de plata.
REYNO....	1,	á	3½
	2,	à 5.	10.
	,	à	U
	,	à	U
	,	à	U
pliegos, su valor.			
ESPAÑA....	3,	SUMA	13½
	porte de mar. porte de tierra.		
	,	á 4. y 2. rs.	U
	,	á 6. y 3.	U
	,	á 8. y 4.	U
	1,	á 12. y 6.	36.
4. TOTAL.			49½

Importan las Cartas, y pliegos de oficio que se entregan con este

quarenta y nueve y medio Nales

Roza.

Se recibieron.



Núm.

ADMINISTRACION PRINCIPAL DE LIMA.

recibido en

Oficio de la Real de

de 181

CORRESPONDENCIA DE OFICIO

DESTINOS Núm de cartas y pliegos Precios Reales de plaza

U
U
U
U
U
U
U

2
3
2
2
2
2
2

REYNO...

pliegos en valor

SUMA

U

por el de parte de
mar.

U
U
U

4
2
2

ESTADA...

U

2

TOTAL

U

Importan las Cartas y pliegos de oficio que se entregan en este

Se recibien

Nota

Núm.

77

ADMINISTRACION PRINCIPAL DE LIMA.

Correo de la Ruta del Curzo
8. de Agosto de 1818.

recibido en

CORRESPONDENCIAS DE OFICIO.

Fal. de Cuenta 6.

DESTINOS.	Núm. de cartas, y pliegos.	Precios.	Reales de plata.
REYNO....	1, ...	á ...	2 1/2
	3, ...	á 3 1/2	10 1/2
	1, ...	á ...	5.
	0, ...	á ...	0
	,	á ...	0
	,	á ...	0
	1, ...	pliegos, su valor.	24.
	6, ...	SUMA	42.
ESPAÑA....		porte de mar. porte de tierra.	
	,	á 4. y 2. rs.	0
	,	á 6. y 3.	0
	,	á 8. y 4.	0
	,	á 12. y 6.	0
		TOTAL.	0

Importan las Cartas, y pliegos de oficio que se entregan con este

cuarenta y dos reales

Roza.

Se recibieron.



11m

ADMINISTRACION TRIBUTAL DE LIMA.

Corte de la Junta de ... de 1811

CONTESTACION DE CARGOS

Disposiciones y papeles de ...

1	2	3	4	5	6	7	8	9	10	11	12	13	14	15	16	17	18	19	20	21	22	23	24	25	26	27	28	29	30	31	32	33	34	35	36	37	38	39	40	41	42	43	44	45	46	47	48	49	50	51	52	53	54	55	56	57	58	59	60	61	62	63	64	65	66	67	68	69	70	71	72	73	74	75	76	77	78	79	80	81	82	83	84	85	86	87	88	89	90	91	92	93	94	95	96	97	98	99	100
---	---	---	---	---	---	---	---	---	----	----	----	----	----	----	----	----	----	----	----	----	----	----	----	----	----	----	----	----	----	----	----	----	----	----	----	----	----	----	----	----	----	----	----	----	----	----	----	----	----	----	----	----	----	----	----	----	----	----	----	----	----	----	----	----	----	----	----	----	----	----	----	----	----	----	----	----	----	----	----	----	----	----	----	----	----	----	----	----	----	----	----	----	----	----	----	----	----	----	-----

...

...

...

...

...

...

...

...

...

...

...

...

...

...

...

Núm.

ADMINISTRACION PRINCIPAL DE LIMA.

Correo de la Ruta de *Arequipa* — recibido en
12. de Agosto de 1817.

CORRESPONDENCIAS DE OFICIO.

Fal. de Cuenta C.

DESTINOS.	Núm. de cartas, y pliegos.	Precios.	Reales de plata.
REYNO....	2	á 3.	6.
	2	á 3½.	7.
	1	á	4.
	1	á	5.
	,	á	
<i>2. Casones f. de Are- quipa N.º 1. y 2.</i>	,	á	
pliegos, su valor.			
	6.	SUMA	22.
ESPAÑA....		porte de mar. porte de tierra.	
	,	á 4. y 2. rs.	8.
	,	á 6. y 3.	9.
	,	á 8. y 4.	12.
	,	á 12. y 6.	18.
TOTAL.			22.

Importan las Cartas, y pliegos de oficio que se entregan con este

Veinte y dos Reales

Roza.

Se recibieron.



ADMINISTRACION PRINCIPAL DE INMA.

Conto de la casa de *[illegible]* de *[illegible]* de 1811

CONTADOR DE DIAS DE OTICULO

Destinos y pliegos y años de entrega Recibido de plata

1	2	3	4	5	6	7	8	9	10	11	12	13	14	15	16	17	18	19	20	21	22	23	24	25	26	27	28	29	30	31	32	33	34	35	36	37	38	39	40	41	42	43	44	45	46	47	48	49	50	51	52	53	54	55	56	57	58	59	60	61	62	63	64	65	66	67	68	69	70	71	72	73	74	75	76	77	78	79	80	81	82	83	84	85	86	87	88	89	90	91	92	93	94	95	96	97	98	99	100
---	---	---	---	---	---	---	---	---	----	----	----	----	----	----	----	----	----	----	----	----	----	----	----	----	----	----	----	----	----	----	----	----	----	----	----	----	----	----	----	----	----	----	----	----	----	----	----	----	----	----	----	----	----	----	----	----	----	----	----	----	----	----	----	----	----	----	----	----	----	----	----	----	----	----	----	----	----	----	----	----	----	----	----	----	----	----	----	----	----	----	----	----	----	----	----	----	----	----	-----

Importancia en valor

1	2	3	4	5	6	7	8	9	10	11	12	13	14	15	16	17	18	19	20	21	22	23	24	25	26	27	28	29	30	31	32	33	34	35	36	37	38	39	40	41	42	43	44	45	46	47	48	49	50	51	52	53	54	55	56	57	58	59	60	61	62	63	64	65	66	67	68	69	70	71	72	73	74	75	76	77	78	79	80	81	82	83	84	85	86	87	88	89	90	91	92	93	94	95	96	97	98	99	100
---	---	---	---	---	---	---	---	---	----	----	----	----	----	----	----	----	----	----	----	----	----	----	----	----	----	----	----	----	----	----	----	----	----	----	----	----	----	----	----	----	----	----	----	----	----	----	----	----	----	----	----	----	----	----	----	----	----	----	----	----	----	----	----	----	----	----	----	----	----	----	----	----	----	----	----	----	----	----	----	----	----	----	----	----	----	----	----	----	----	----	----	----	----	----	----	----	----	----	-----

Importancia en valor

1	2	3	4	5	6	7	8	9	10	11	12	13	14	15	16	17	18	19	20	21	22	23	24	25	26	27	28	29	30	31	32	33	34	35	36	37	38	39	40	41	42	43	44	45	46	47	48	49	50	51	52	53	54	55	56	57	58	59	60	61	62	63	64	65	66	67	68	69	70	71	72	73	74	75	76	77	78	79	80	81	82	83	84	85	86	87	88	89	90	91	92	93	94	95	96	97	98	99	100
---	---	---	---	---	---	---	---	---	----	----	----	----	----	----	----	----	----	----	----	----	----	----	----	----	----	----	----	----	----	----	----	----	----	----	----	----	----	----	----	----	----	----	----	----	----	----	----	----	----	----	----	----	----	----	----	----	----	----	----	----	----	----	----	----	----	----	----	----	----	----	----	----	----	----	----	----	----	----	----	----	----	----	----	----	----	----	----	----	----	----	----	----	----	----	----	----	----	----	-----

Importancia en valor

1	2	3	4	5	6	7	8	9	10	11	12	13	14	15	16	17	18	19	20	21	22	23	24	25	26	27	28	29	30	31	32	33	34	35	36	37	38	39	40	41	42	43	44	45	46	47	48	49	50	51	52	53	54	55	56	57	58	59	60	61	62	63	64	65	66	67	68	69	70	71	72	73	74	75	76	77	78	79	80	81	82	83	84	85	86	87	88	89	90	91	92	93	94	95	96	97	98	99	100
---	---	---	---	---	---	---	---	---	----	----	----	----	----	----	----	----	----	----	----	----	----	----	----	----	----	----	----	----	----	----	----	----	----	----	----	----	----	----	----	----	----	----	----	----	----	----	----	----	----	----	----	----	----	----	----	----	----	----	----	----	----	----	----	----	----	----	----	----	----	----	----	----	----	----	----	----	----	----	----	----	----	----	----	----	----	----	----	----	----	----	----	----	----	----	----	----	----	----	-----

Importancia en valor

1	2	3	4	5	6	7	8	9	10	11	12	13	14	15	16	17	18	19	20	21	22	23	24	25	26	27	28	29	30	31	32	33	34	35	36	37	38	39	40	41	42	43	44	45	46	47	48	49	50	51	52	53	54	55	56	57	58	59	60	61	62	63	64	65	66	67	68	69	70	71	72	73	74	75	76	77	78	79	80	81	82	83	84	85	86	87	88	89	90	91	92	93	94	95	96	97	98	99	100
---	---	---	---	---	---	---	---	---	----	----	----	----	----	----	----	----	----	----	----	----	----	----	----	----	----	----	----	----	----	----	----	----	----	----	----	----	----	----	----	----	----	----	----	----	----	----	----	----	----	----	----	----	----	----	----	----	----	----	----	----	----	----	----	----	----	----	----	----	----	----	----	----	----	----	----	----	----	----	----	----	----	----	----	----	----	----	----	----	----	----	----	----	----	----	----	----	----	----	-----

Importancia en valor

1	2	3	4	5	6	7	8	9	10	11	12	13	14	15	16	17	18	19	20	21	22	23	24	25	26	27	28	29	30	31	32	33	34	35	36	37	38	39	40	41	42	43	44	45	46	47	48	49	50	51	52	53	54	55	56	57	58	59	60	61	62	63	64	65	66	67	68	69	70	71	72	73	74	75	76	77	78	79	80	81	82	83	84	85	86	87	88	89	90	91	92	93	94	95	96	97	98	99	100
---	---	---	---	---	---	---	---	---	----	----	----	----	----	----	----	----	----	----	----	----	----	----	----	----	----	----	----	----	----	----	----	----	----	----	----	----	----	----	----	----	----	----	----	----	----	----	----	----	----	----	----	----	----	----	----	----	----	----	----	----	----	----	----	----	----	----	----	----	----	----	----	----	----	----	----	----	----	----	----	----	----	----	----	----	----	----	----	----	----	----	----	----	----	----	----	----	----	----	-----

Importancia en valor

1	2	3	4	5	6	7	8	9	10	11	12	13	14	15	16	17	18	19	20	21	22	23	24	25	26	27	28	29	30	31	32	33	34	35	36	37	38	39	40	41	42	43	44	45	46	47	48	49	50	51	52	53	54	55	56	57	58	59	60	61	62	63	64	65	66	67	68	69	70	71	72	73	74	75	76	77	78	79	80	81	82	83	84	85	86	87	88	89	90	91	92	93	94	95	96	97	98	99	100
---	---	---	---	---	---	---	---	---	----	----	----	----	----	----	----	----	----	----	----	----	----	----	----	----	----	----	----	----	----	----	----	----	----	----	----	----	----	----	----	----	----	----	----	----	----	----	----	----	----	----	----	----	----	----	----	----	----	----	----	----	----	----	----	----	----	----	----	----	----	----	----	----	----	----	----	----	----	----	----	----	----	----	----	----	----	----	----	----	----	----	----	----	----	----	----	----	----	----	-----

Importancia en valor

Núm.

ADMINISTRACION PRINCIPAL DE LIMA.

Correo de la Ruta de *Valles.*
20. de Agosto de 1818.

recibido en

CORRESPONDENCIAS DE OFICIO.

Ital. & Cuentas.

DESTINOS.	Núm. de cartas, y pliegos.	Precios.	Reales de plata.
REYNO....	{ 1	á	3 1/2
	{ ,	à	0
	{ ,	à	0
	{ ,	à	0
	{ ,	à	0
	{ ,	à	0
pliegos, su valor.			
ESPAÑA....	{ SUMA		0
	{ ,	porte de mar. porte de tierra.	
	{ , á 4.	y 2. rs.	0
	{ , á 6.	y 3.	0
	{ , á 8.	y 4.	0
	{ , á 12.	y 6.	0
TOTAL.			
			0

Importan las Cartas, y pliegos de oficio que se entregan con este

tres y medio reales

Roza.

Se recibieron.



ADMINISTRACION TRIBUTARIA DE LIMA.

recibido en

Cinco de la Rama de

de 1815

CORRESPONDENCIA DE OFICIO

DESTINOS	Núm de cartas y pliegos	Trascritos	Reales de oficio
REYNOL	1	1	1
	1	1	1
	1	1	1
	1	1	1
	1	1	1
	1	1	1
Pliegos en valor			
ESTABA	1	1	1
	1	1	1
	1	1	1
	1	1	1
TOTAL			

Importan las Cuentas y pliegos de oficio que se entregan con estos

Se recibidos

Roma

Núm.

80

ADMINISTRACION PRINCIPAL DE LIMA.

Correo de la Ruta de *Cusco*
 22. de *Agosto* de 1818.

recibido en

CORRESPONDENCIAS DE OFICIO.

Real. de Cuenca.

DESTINOS.	Núm. de cartas, y pliegos.	Precios.	Reales de plata.
REYNO....	1, ...	á	2½
	2, ...	à 3½	7.
	1, ...	à	4.
	4, ...	à	6.
	,	à	
	,	à	
	3, ...	pliegos, su valor.	36.
ESPAÑA....	8, ...	SUMA	55½
		porte de mar. porte de tierra.	
	,	á 4. y 2. rs.	½
	,	á 6. y 3.	½
	,	á 8. y 4.	½
	,	á 12. y 6.	½
TOTAL.			½

Importan las Cartas, y pliegos de oficio que se entregan con este

Cincuenta y cinco y medio reales

Roza.

Se recibieron.



AND MISS FACHS PRINCE OF THINA

01377 1121276 1 28110

2011-12-12

4508

1818.

Agosto 31.

Resumen de las Correspondencias de Oficio de la
Intendencia de esta Capital en el Período comp.^{do} en dho. día.

Reales.

En Mayo	8.
En Junio	28½
En Julio	16.
En Agosto	6.
	58½
Pesos	7. 2½

ffto

1875

Received of Mr. J. H. [illegible]

the sum of [illegible]

for [illegible]

on the [illegible]

of [illegible]

at [illegible]

for [illegible]

the sum of [illegible]

for [illegible]

on the [illegible]

of [illegible]

Núm.

ADMINISTRACION PRINCIPAL DE LIMA.

Correo de la Ruta de *Valley* — recibido en
S de Mayo 1818.

CORRESPONDENCIAS DE OFICIO.

Inten.

DESTINOS.	Núm. de cartas, y pliegos.	Precios.	Reales de plata.
REYNO.....	1 . .	á	⌘ <u>6</u>
	.	á	⌘
	.	á	⌘
	.	á	⌘
	.	á	⌘
	.	á	⌘
pliegos, su valor.			
SUMA			⌘
ESPAÑA.....	.	Porte de mar. Porte de tierra.	
	.	á 4. y 2 RS.	⌘
	.	á 6. y 3	⌘
	.	á 8. y 4	⌘
.	á 12. y 6		⌘
TOTAL.			⌘

Importan las Cartas, y pliegos de oficio que se entregan con este

Perin

Rozó.

Se recibieron.



ADMINISTRACION PRINCIPAL DE LIMA

recibido en

Cartero de la Renta de

1861

OFICINA DE CONTABILIDAD DE GASTOS

DETALLE		Núm de cuentas y folios		Folios		Números de folios	
REYNO....		.		.		.	
		.		.		.	
		.		.		.	
		.		.		.	
		.		.		.	
		.		.		.	
ESPAÑA....		.		.		.	
		.		.		.	
		.		.		.	
		.		.		.	
		.		.		.	
TOTAL		.		.		.	

Importe de las Cuentas y folios de gastos de oficina que se entregan con este

Se recibieren

Form

Núm.

ADMINISTRACION PRINCIPAL DE LIMA.

Correo de la Ruta de *Curco* recibido en
 8 de *Mayo* 1818.

CORRESPONDENCIAS DE OFICIO.

del Sr. Ministro

DESTINOS.	Núm. de cartas, y pliegos.	Precios.	Reales de plata.
REYNO.....	1	á	H
	.	á	H
	.	á	H
	.	á	H
	.	á	H
	.	á	H
pliegos, su valor.			
SUMA			H
ESPAÑA.....	.	Porte de mar.	Porte de tierra.
	.	á 4. y	2 Rs.
	.	á 6. y	3
	.	á 8. y	4
	.	á 12. y	6
TOTAL.			H

Importan las Cartas, y pliegos de oficio que se entregan con este

Por

Roza.

Se recibieron.

[Signature]

XXX

ADMINISTRACION TRIBUTARIA

Comando de la Hacienda

CORRESPONDENCIA DE CONTABILIDAD

Sumas de cuentas

DESTINOS

Partidas

REYNO....

Plazas en valor

Partidas de los Reales

Reales de los Reales

Reales de los Reales

Reales de los Reales

Reales de los Reales

Reales de los Reales

Reales de los Reales

Reales de los Reales

Reales de los Reales

ESPAÑA....

TOTAL

Importantes las Cuentas y Plazas de cada una de ellas con sus

El recibiente



ADMINISTRACION PRINCIPAL DE LIMA.

Correo de la Ruta de *Arequipa*
4. de *Junio* de 1819.

recibido en

CORRESPONDENCIAS DE OFICIO.

Intendencia.

DESTINOS.	Núm. de cartas, y pliegos.	Precios.	Reales de plata.
REYNO....	1, ...	á ...	8 3.
	,	á	8
	,	á	8
	,	á	8
	,	á	8
	,	á	8
2. ...		pliegos, su valor.	25 1/2
3. ...		SUMA	8 28 1/2
ESPAÑA....	porte de mar. porte de tierra.		
	á 4.	y 2. rs.	8
	á 6.	y 3.	8
	á 8.	y 4.	8
	á 12.	y 6.	8
TOTAL.			8

Importan las Cartas, y pliegos de oficio que se entregan con este
Veinte y ocho y medio Reales

Roza.

Se recibieron.



ADMINISTRACION PRINCIPAL DE LIMA.

Conte de la Rra de de 181

CONTRATACIONES DE OFICIO.

ESTADOS y piques. Fechas. Valores de plata.

U	1	1	1
U	1	1	1
U	1	1	1
U	1	1	1
U	1	1	1
U	1	1	1

El valor en plata.

U	1	1	1
U	1	1	1
U	1	1	1
U	1	1	1
U	1	1	1
U	1	1	1

Importan las Cajas y piques de oficio por el contrato con este

Recibido. Lo recibí.

ADMINISTRACION PRINCIPAL DE LIMA.

Correo de la Ruta de *Valles*
6. de *Julio* de 1818.

recibido en

CORRESPONDENCIAS DE OFICIO.

Intendencia.

DESTINOS.	Núm. de cartas, y pliegos.	Precios.	Reales de plata.
REYNO....	{ 1, ..	á	2½
	{ ,	à	½
	{ ,	à	½
	{ ,	à	½
	{ ,	à	½
	{ ,	á	½
pliegos, su valor.			
ESPAÑA....	{ ,	SUMA	½
	porte de mar. porte de tierra.		
	{ , á 4.	y 2. rs.	½
	{ , á 6.	y 3.	½
	{ , á 8.	y 4.	½
	{ , á 12.	y 6.	½
TOTAL.			½

Importan las Cartas, y pliegos de oficio que se entregan con este

dos y medio reales 4

Roza.

Se recibieron.

ADMINISTRACION PRINCIPAL DE DUDA.

recibidos

Curso de la Raza de

de

CORRESPONDENCIA CLASE DE OTRO

TESTING

y pliegos

Clases

Clases de pliegos

REYNOL

ESTABA...

TOTAL

Importan las Clases y pliegos de cada uno de los que se han clasificado con fines

Next

de cada uno

Núm.

86

ADMINISTRACION PRINCIPAL DE LIMA.

Correo de la Ruta de *Arequipa*
7. de *Julio* de 1818.

recibido en

CORRESPONDENCIAS DE OFICIO.

Intendencia.

DESTINOS.	Núm. de cartas, y pliegos.	Precios.	Reales de plata.
REYNO....	1, . . .	á	5.
	,	à	5.
	,	à	5.
	,	à	5.
	,	à	5.
	,	à	5.
	1, . . .	pliegos, su valor.	8 1/2
	2, . . .	SUMA	13 1/2
ESPAÑA....	,	á 4. y 2. rs.	5.
	,	á 6. y 3.	5.
	,	á 8. y 4.	5.
	,	á 12. y 6.	5.
		TOTAL.	5.

Importan las Cartas, y pliegos de oficio que se entregan con este

trece y medio d.

Roza.

Se recibieron.

[Signature]

211

Núm.

87

ADMINISTRACION PRINCIPAL DE LIMA.

Correo de la Ruta de *Arequipa* — recibido en
12. de Agosto de 1817.

CORRESPONDENCIAS DE OFICIO.

Intendencia

DESTINOS.	Núm. de cartas, y pliegos.	Precios.	Reales de plata.
REYNO....	{ <u>2</u> , , , , , , ,	á 3.	6
		à	6
		à	6
		à	6
		à	6
		à	6
pliegos, su valor.			
		SUMA	6
ESPAÑA....	{	porte de mar. porte de tierra.	
		á 4. y 2. rs.	6
		á 6. y 3.	6
		á 8. y 4.	6
		á 12. y 6.	6
TOTAL.			6

Importan las Cartas, y pliegos de oficio que se entregan con este
Seis Reales —

Roza.

Se recibieron.

3

ADMINISTRACION PRINCIPAL DE LIMA.

recibido en

Cartera de la Raza de
de 1818

CORRESPONDENCIAS DE OFICIO.

DESTINOS	N.º de cartas y pliegos	Precios	Pagos de plaza.
LEYNO...	2	2	4
	1	1	2
	1	1	2
	1	1	2
	1	1	2
	1	1	2
pliegos en valor.			
SUMA			
ESTADO...	2	2	4
	1	1	2
	1	1	2
	1	1	2
TOTAL			

Importe las Cartas y pliegos de oficio que se entregan con este

Rece.

Se recibien.

[Handwritten signature]

1818.

C. 50. 13 38

Et gosto 31.

Resumen de las Correspondencias de Oficio del
Ministerio de R. Hacienda en el Fecio cump. en dho. dia.

Reales.

En Mayo	101 1/2
En Junio	076.
En Julio	079.
En Agosto	123 1/2
	380.
Pesos	47. 4

gto

Handwritten text at the top of the page, possibly a title or header.

Handwritten text in the upper middle section.

Handwritten text in the middle section, appearing to be a list or table.

Handwritten text in the lower middle section.

Handwritten text in the lower section.

Handwritten text in the bottom section.

Handwritten text at the very bottom of the page.

Núm.

ADMINISTRACION PRINCIPAL DE LIMA.

Correo de la Ruta de *Vallejo*
 de *Mano* 1818.

recibido en

CORRESPONDENCIAS DE OFICIO.

Del Mimit. A. H. H. H.

DESTINOS.	Núm. de cartas, y pliegos.	Precios.	Reales de plata.
REYNO.....	1	á	H 3.2
	1	á	H 4.
	1	á	H 5.
	.	á	H
	.	á	H
	.	á	H
	3	pliegos, su valor.	29.2
	6	SUMA	H 52.
ESPAÑA.....	.	porte de mar. porte de tierra.	
	.	á 4. y 2 RS.	H
	.	á 6. y 3	H
	.	á 8. y 4	H
	.	á 12. y 6	H
		TOTAL.	H

Importan las Cartas, y pliegos de oficio que se entregan con este

Cincuenta, y dos v

Roza.

Se recibieron.

Núm.

ADMINISTRACION DE LA CORONA

Recibido en

Oficio de la Real de

181

CONTABILIDAD DE OFICIO

DESTINOS	Núm. de cuentas	Pagos	Recibo de plaza
REYNO....	.	2	U
	.	2	U
	.	2	U
	.	2	U
	.	2	U
	.	2	U
plaza de secretario			U
ESPAÑA....	.	4 1/2	U
	.	2 1/2	U
	.	2 1/2	U
	.	2 1/2	U
	.	2 1/2	U
	.	2 1/2	U
TOTAL			U

Importe las Cuentas y pagos de oficio que se entregan con este

Se recibí en

Reza

Núm.

ADMINISTRACION PRINCIPAL DE LIMA.

Correo de la Ruta de *Pasco*
4. de Mayo de 1818.

recibido en

CORRESPONDENCIAS DE OFICIO.

Minist. de Hac.

DESTINOS.	Núm. de cartas, y pliegos.	Precios.	Reales de plata.
REYNO.....	.	á	U
	.	á	U
	.	á	U
	.	á	U
	.	á	U
	.	á	U
		<i>1. - - -</i> pliegos, su valor. <i>- - - -</i>	<i>5.</i>
SUMA			U
ESPAÑA.....	.	Porte de mar. Porte de tierra.	
	.	á 4. y 2 Rs.	U
	.	á 6. y 3	U
	.	á 8. y 4	U
.	á 12. y 6		U
TOTAL.			U

Importas las Cartas, y pliegos de oficio que se entregan con este

Cinco Reales

Roza.

Se recibieron.

ADMINISTRACION PRINCIPAL DE LIMA

Nº

revisado en

Consejo de la Renta de

1815

CORRESPONDIENTES AL ORIGEN

Forma de cuentas

DESTINOS

Precedios

Recechos de plaza

REYNOS

plazas

Forma de cuentas

Precedios

Recechos de plaza

REYNOS

TOTAL

Importe de las Cuentas y Plazas de oficio para el correspondiente año

Se recibien

1815

Núm.

ADMINISTRACION PRINCIPAL DE LIMA.

Correo de la Ruta de *Valles*
 20. de *Mayo* 1818.

recibido en

CORRESPONDENCIAS DE OFICIO.

Minist. de Hac.

DESTINOS.	Núm. de cartas, y pliegos.	Precios.	Reales de plata.
REYNO.....	1.	á	8 2
	1.	á	5
	.	á	8
	.	á	8
	.	á	8
	.	á	8
pliegos, su valor.			
2. SUMA			8 2
ESPAÑA.....	.	Porte de mar. á 4. y	Porte de tierra. 2 RS. 8
	.	á 6. y	3 8
	.	á 8. y	4 8
	.	á 12. y	6 8
	TOTAL.		8

Importan las Cartas, y pliegos de oficio que se entregan con este

ocho y medio reales

Roza.

Se recibieron.

[Signature]

Núm.

ADMINISTRACION PRINCIPAL DE LIMA.

Recibido en

CORRESPONDENCIAS DE OFICIO.

DESTINOS

Precios

Reales de Plata

REYNO....

ESPAÑA....

Importación y los

Importación y los

TOTAL

Importación y los

Importación y los

Importación y los

Núm.

ADMINISTRACION PRINCIPAL DE LIMA.

Correo de la Ruta de *l curio*
8 de Mayo 1818.

recibido en

CORRESPONDENCIAS DE OFICIO.

Al Ministerio N. Hdr.

DESTINOS.	Núm. de cartas, y pliegos.	Precios.	Reales de plata.
REYNO.....	1	á	2.
	1	á	2 2
	1	á	3.
	.	á	3.
	.	á	3.
	.	á	3.
		pliegos, su valor.	
7 .		SUMA	7 2
ESPAÑA.....	.	Porte de mar. á 4. y 2 Rs.	3
	.	á 6. y 3	3
	.	á 8. y 4	3
	.	á 12. y 6	3
TOTAL.			12

Importan las Cartas, y pliegos de oficio que se entregan con este

Pien y medio m.

Roza.

Se recibieron.

ADMINISTRACION PRINCIPAL DE LA FISCALIA

Centro de la Renta de

CONTABILIDAD DE GASTOS

Presupuesto de gastos

DESTINOS

Presupuesto

Presupuesto de gastos

RENTAS

Presupuesto de gastos

ESTADOS

Presupuesto de gastos

Presupuesto de gastos

Presupuesto de gastos

Presupuesto de gastos

Presupuesto de gastos

Presupuesto de gastos

Presupuesto de gastos

Presupuesto de gastos

Presupuesto de gastos

Presupuesto de gastos

Presupuesto de gastos

Presupuesto de gastos

Presupuesto de gastos

Presupuesto de gastos

Presupuesto de gastos

Presupuesto de gastos

Presupuesto de gastos

Presupuesto de gastos

Presupuesto de gastos

Presupuesto de gastos

Presupuesto de gastos

Presupuesto de gastos

Presupuesto de gastos

Núm.

ADMINISTRACION PRINCIPAL DE LIMA.

Correo de la Ruta de *Curco*
 22. de Mayo de 1818.

recibido en

CORRESPONDENCIAS DE OFICIO.

Almit. or Alac.

DESTINOS.	Núm. de cartas, y pliegos.	Precios.	Reales de plata.
REYNO.....	1.	á	H 22
	1.	á	H 3
	2.	á 3	H 7.
	.	á	H
	.	á	H
	.	á	H
	2.	pliegos, su valor.	" 16.
	6.	SUMA	H 28
ESPAÑA.....	.	porte de mar. á 4. y	2 RS. H
	.	á 6. y	3 H
	.	á 8. y	4 H
	.	á 12. y	6 H
		TOTAL.	H

Importan las Cartas, y pliegos de oficio que se entregan con este

veinte y ocho y medio reales

Roza.

Se recibieron.

Núm.

94

ADMINISTRACION PRINCIPAL DE LIMA.

Correo de la Ruta de *Puller* recibido en
20 de Junio de 181*8*.

CORRESPONDENCIAS DE OFICIO.
Del Mmte. P. M. Hda.

DESTINOS.	Núm. de cartas, y pliegos.	Precios.	Reales de plata.
REYNO....	,	á	8
	,	á	8
	,	á	8
	,	á	8
	,	á	8
	,	á	8
pliegos, su valor.			
SUMA			8
ESPAÑA....	porte de mar.		porte de tierra.
	,	á 4. y 2. rs.	8
	,	á 6. y 3.	8
	,	á 8. y 4.	8
	,	á 12. y 6.	8
TOTAL.			8

Importan las Cartas, y pliegos de oficio que se entregan con este

Roza.

Roza.

Se recibieron.



ADMINISTRACION PRINCIPAL DE JAMAICA

Recibido en

Correio de Jamaica de

18 de Mayo de 1848

Don Juan de los Rios

Libro de cuentas

RESUMEN

Recibido de

Libro de

1	1	1	1
2	2	2	2
3	3	3	3
4	4	4	4
5	5	5	5
6	6	6	6
7	7	7	7
8	8	8	8
9	9	9	9
10	10	10	10

Don Juan de los Rios

1	1	1	1
2	2	2	2
3	3	3	3
4	4	4	4
5	5	5	5
6	6	6	6
7	7	7	7
8	8	8	8
9	9	9	9
10	10	10	10

Don Juan de los Rios

Imprenta de los Rios y otros de esta y de otras partes con este

Se recibiera

Recibido

Núm.

95

ADMINISTRACION PRINCIPAL DE LIMA.

Correo de la Ruta de *Valles* recibido en
 5 de *Junio* - de 1818.

CORRESPONDENCIAS DE OFICIO.

Del Minis.^o N. Honda.

DESTINOS.	Núm. de cartas, y pliegos.	Precios.	Reales de plata.
REYNO....	1.	á	3.
	2.	á 32.	7. 2
	,	á	8.
	,	á	8.
	,	á	8.
	7.	pliegos, su valor.	9 1/2
SUMA			19 1/2
ESPAÑA....		porte de mar. porte de tierra.	
	,	á 4. y 2. rs.	8.
	,	á 6. y 3.	8.
	,	á 8. y 4.	8.
	,	á 12. y 6.	8.
TOTAL.			8.

Importan las Cartas, y pliegos de oficio que se entregan con este

Diez y nueve y medio.

Roza.

Se recibieron.



LA BIBLIOTECA NACIONAL DE LA CIUDAD DE MEXICO

Recibido en

El día

del mes de

de

del año

del

del

LIBRO

100

100

En la Ciudad de México, a los días de mayo de mil novecientos y

Se recibió

Por

Núm.

ADMINISTRACION PRINCIPAL DE LIMA.

Correo de la Ruta de *el Curcio* recibido en
de Junio de 1818.

CORRESPONDENCIAS DE OFICIO.

Del Mimit. P. A. H. H. H.

DESTINOS.	Núm. de cartas, y pliegos.	Precios.	Reales de plata.
REYNO....	{ 1 ,	á - - - -	U 2.
	{ 1 ,	à - - - -	U 2 2
	{ ,	à - - - -	U
	{ ,	à - - - -	U
	{ ,	à - - - -	U
pliegos, su valor.			
2 , SUMA U 11 2			
ESPAÑA....	porte de mar.		porte de tierra.
	, á 4.	y 2. rs.	U
	, á 6.	y 3.	U
	, á 8.	y 4.	U
	, á 12.	y 6.	U
TOTAL.			U

Importan las Cartas, y pliegos de oficio que se entregan con este

Roza.

Se recibieron.

HO13691733

1500

Núm.

ADMINISTRACION PRINCIPAL DE LIMA.

Correo de la Ruta de *Pasco*
4, de *Junio* de 1818.

recibido en

CORRESPONDENCIAS DE OFICIO.

Minut. a N. Hac.

DESTINOS.	Núm. de cartas, y pliegos.	Precios.	Reales de plata.
REYNO....	{ 3 ,	á 2	8
	{ 1 ,	à	2 2
	{ ,	à	8
	{ ,	à	8
	{ ,	à	8
pliegos, su valor.			
ESPAÑA....	{ 4 ,	SUMA	8 2
	porte de mar. porte de tierra.		
	{ , á 4.	y 2. rs.	8
	{ , á 6.	y 3.	8
	{ , á 8.	y 4.	8
	{ , á 12.	y 6.	8
	TOTAL.		8

Importan las Cartas, y pliegos de oficio que se entregan con este

Ocho y medio Reales cp
Roza.

Se recibieron.



ADMINISTRACION PRINCIPAL DE LIMA.

131 55

CORRESPONDENCE DE CLINIC

Add 123

gordian 13

ADMINISTRACION PRINCIPAL DE LIMA.

Correo de la Ruta de *Arequipa*
4. de *Junio* de 1818

recibido en

CORRESPONDENCIAS DE OFICIO.

Minist. de Plac.

DESTINOS.	Núm. de cartas, y pliegos.	Precios.	Reales de plata.
REYNO....	{ 1,	á	U 22
	{ 1,	á	U 3.
	{ 1,	á	U 32
	{ ,	á	U
	{ ,	á	U
	{ ,	á	U
pliegos, su valor.			
3, SUMA U 9.			
ESPAÑA....	porte de mar. porte de tierra.		
	, á 4. y 2. rs.	U	
	, á 6. y 3.	U	
	, á 8. y 4.	U	
, á 12. y 6.			U
TOTAL.			U

Importan las Cartas, y pliegos de oficio que se entregan con este

Nueve Reales

Roza.

Se recibieron.

ADMINISTRACION PRINCIPAL DE LIMA.

recibido en

Comando de la Plaza de

de 1811

CORRESPONDENCIA DEL CLASE DE OFICIO.

Distancia y tiempo de viaje. Lugar de destino. Lugar de origen. Fecha de salida.

U
U
U
U
U
U

U
U
U
U
U
U

U
U
U
U
U
U

U
U
U
U
U
U

U
U
U
U
U
U

U
U
U
U
U
U

U
U
U
U
U
U

U

U

U

U

U

U

U

U
U
U

U
U
U

U
U
U

U
U
U

U
U
U

U
U
U

U
U
U

U

U

U

U

U

U

U

U

U

U

U

U

U

U

Importancia de la causa y tiempo de viaje para entregar con esta

En recibiendo

Recibido

Núm.

99

ADMINISTRACION PRINCIPAL DE LIMA.

Correo de la Ruta de *el Cruce* recibido en
 22 de *Junio* de 1818.

CORRESPONDENCIAS DE OFICIO.

Del Mmmt.º N.º Florda.

DESTINOS.	Núm. de cartas, y pliegos.	Precios.	Reales de plata.
REYNO....	1.	á	22
	1.	á	4.
	,	á	
	,	á	
	,	á	
	,	á	
	1.	pliegos, su valor.	20.
	7.	SUMA	262
ESPAÑA....	,	á 4. y 2. rs.	
	,	á 6. y 3.	
	,	á 8. y 4.	
	,	á 12. y 6.	
		TOTAL.	

Importan las Cartas, y pliegos de oficio que se entregan con este

Veintey seis, y medio

Roza.

Se recibieron.

[Signature]

100

ADMINISTRACION PRINCIPAL DE LIMA.

Recibido en el día 22 de Mayo de 1881

COMISIONES DE INGRESOS

DESIGNACIONES Y PLAZAS

REYNOLDA	1	2	3	4	5	6	7	8	9	10	11	12	13	14	15	16	17	18	19	20	21	22	23	24	25	26	27	28	29	30	31	32	33	34	35	36	37	38	39	40	41	42	43	44	45	46	47	48	49	50	51	52	53	54	55	56	57	58	59	60	61	62	63	64	65	66	67	68	69	70	71	72	73	74	75	76	77	78	79	80	81	82	83	84	85	86	87	88	89	90	91	92	93	94	95	96	97	98	99	100
----------	---	---	---	---	---	---	---	---	---	----	----	----	----	----	----	----	----	----	----	----	----	----	----	----	----	----	----	----	----	----	----	----	----	----	----	----	----	----	----	----	----	----	----	----	----	----	----	----	----	----	----	----	----	----	----	----	----	----	----	----	----	----	----	----	----	----	----	----	----	----	----	----	----	----	----	----	----	----	----	----	----	----	----	----	----	----	----	----	----	----	----	----	----	----	----	----	----	----	----	-----

ESTADO	1	2	3	4	5	6	7	8	9	10	11	12	13	14	15	16	17	18	19	20	21	22	23	24	25	26	27	28	29	30	31	32	33	34	35	36	37	38	39	40	41	42	43	44	45	46	47	48	49	50	51	52	53	54	55	56	57	58	59	60	61	62	63	64	65	66	67	68	69	70	71	72	73	74	75	76	77	78	79	80	81	82	83	84	85	86	87	88	89	90	91	92	93	94	95	96	97	98	99	100
--------	---	---	---	---	---	---	---	---	---	----	----	----	----	----	----	----	----	----	----	----	----	----	----	----	----	----	----	----	----	----	----	----	----	----	----	----	----	----	----	----	----	----	----	----	----	----	----	----	----	----	----	----	----	----	----	----	----	----	----	----	----	----	----	----	----	----	----	----	----	----	----	----	----	----	----	----	----	----	----	----	----	----	----	----	----	----	----	----	----	----	----	----	----	----	----	----	----	----	----	-----

Importancia de la Comision y el valor de la misma con este

Recepcion

Núm.

ADMINISTRACION PRINCIPAL DE LIMA.

Correo de la Ruta de *l Curco*
 22. de *Julio* de 1818.

recibido en

CORRESPONDENCIAS DE OFICIO.

Minist. or N. Mac.

DESTINOS.	Núm. de cartas, y pliegos.	Precios.	Rcales de plata.
REYNO....	1,	á	3.
	1,	á	3 1/2
	1,	á	4.
	,	á	1/2
	,	á	1/2
	,	á	1/2
	2,	pliegos, su valor.	12 1/2
	5,	SUMA	23.
ESPAÑA....		porte de mar. porte de tierra.	
	, á 4.	y 2. rs.	1/2
	, á 6.	y 3.	1/2
	, á 8.	y 4.	1/2
	, á 12.	y 6.	1/2
		TOTAL.	1/2

Importan las Cartas, y pliegos de oficio que se entregan con este

Veinte y tres reales

Roza.

Se recibieron.

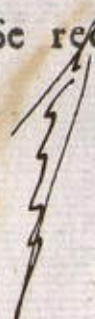

2011

ADMINISTRACION DE PUERTO RICO

100-100000

CORRESPONDENCE OFFICE

Importan las Cajas y Papeles de Oficio que se entregan con este

10734131 33

430 R

Núm.

ADMINISTRACION PRINCIPAL DE LIMA.

Correo de la Ruta de *Vallen* recibido en
20 de *Julio* de 1818.

CORRESPONDENCIAS DE OFICIO.
Del Mimit. N. Arda

DESTINOS.	Núm. de cartas, y pliegos.	Precios.	Reales de plata.
REYNO....	2	á - - -	4.
	,	á	U
	,	á	U
	,	á	U
	,	á	U
	,	á	U
	1	pliegos, su valor.	19
	2	SUMA	23
ESPAÑA....		porte de mar. porte de tierra.	
	,	á 4. y 2. rs.	U
	,	á 6. y 3.	U
	,	á 8. y 4.	U
	,	á 12. y 6.	U
		TOTAL.	U

Importan las Cartas, y pliegos de oficio que se entregan con este

Veinte y tres

Roza.

Se recibieron.



ADMINISTRATIVE REPORT

Section 1

Page 1

SECTION 1

Table 1: Data for Section 1

Item	Value	Unit
1	10	kg
2	20	kg
3	30	kg
4	40	kg
5	50	kg
6	60	kg
7	70	kg
8	80	kg
9	90	kg
10	100	kg

Table 2: Data for Section 2

Item	Value	Unit
1	10	kg
2	20	kg
3	30	kg
4	40	kg
5	50	kg
6	60	kg
7	70	kg
8	80	kg
9	90	kg
10	100	kg

Table 3: Data for Section 3

Item	Value	Unit
1	10	kg
2	20	kg
3	30	kg
4	40	kg
5	50	kg
6	60	kg
7	70	kg
8	80	kg
9	90	kg
10	100	kg

Table 4: Data for Section 4

Item	Value	Unit
1	10	kg
2	20	kg
3	30	kg
4	40	kg
5	50	kg
6	60	kg
7	70	kg
8	80	kg
9	90	kg
10	100	kg

Table 5: Data for Section 5

Item	Value	Unit
1	10	kg
2	20	kg
3	30	kg
4	40	kg
5	50	kg
6	60	kg
7	70	kg
8	80	kg
9	90	kg
10	100	kg

Table 6: Data for Section 6

Item	Value	Unit
1	10	kg
2	20	kg
3	30	kg
4	40	kg
5	50	kg
6	60	kg
7	70	kg
8	80	kg
9	90	kg
10	100	kg

Table 7: Data for Section 7

Item	Value	Unit
1	10	kg
2	20	kg
3	30	kg
4	40	kg
5	50	kg
6	60	kg
7	70	kg
8	80	kg
9	90	kg
10	100	kg

Núm.

ADMINISTRACION PRINCIPAL DE LIMA.

Correo de la Ruta de *5 Cms* recibido en
7. de *Julio* de 1819.

CORRESPONDENCIAS DE OFICIO.

Atimit. en R. Hac.?

DESTINOS.	Núm. de cartas, y pliegos.	Precios.	Reales de plata.
REYNO....	{ <i>2</i> ,	á <i>2</i> 1/2	⌘ <i>5</i>
	{ ,	à	⌘
	{ ,	à	⌘
	{ ,	à	⌘
	{ ,	à	⌘
	{ ,	à	⌘
pliegos, su valor.			.
ESPAÑA....	{ ,	SUMA	⌘
	{ ,	porte de mar. porte de tierra.	
	{ , á 4.	y 2. rs.	⌘
	{ , á 6.	y 3.	⌘
	{ , á 8.	y 4.	⌘
	{ , á 12.	y 6.	⌘
TOTAL.			⌘

Importan las Cartas, y pliegos de oficio que se entregan con este

Cinco Reales

Roza.

Se recibieron.

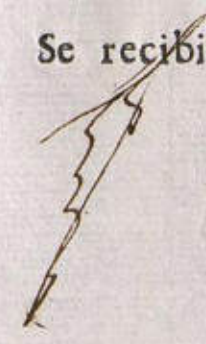

25. 11. 1953

Núm.

ADMINISTRACION PRINCIPAL DE LIMA.

Correo de la Ruta de *Arequipa* — recibido en
 7. de *Julio* de 1818.

CORRESPONDENCIAS DE OFICIO.

Mimic. a D. Mac.

DESTINOS.	Núm. de cartas, y pliegos.	Precios.	Reales de plata.
REYNO....	1, . . .	á . . .	3.
	2, . . .	á 4 . . .	9.
	1, . . .	á . . .	5.
	, . . .	á . . .	5.
	, . . .	á . . .	5.
pliegos, su valor.			
	4, . . .	SUMA	17.
ESPAÑA....		porte de mar. porte de tierra.	
	, á 4.	y 2. rs.	5.
	, á 6.	y 3.	5.
	, á 8.	y 4.	5.
	, á 12.	y 6.	5.
TOTAL.			5.

Importan las Cartas, y pliegos de oficio que se entregan con este

diez y siete reales
 Roza.

Se recibieron.

23 of 4328

1886

23. 10. 1991

6208

ADMINISTRACION PRINCIPAL DE LIMA.

Correo de la Ruta de *Valles* — recibido en
6. de Julio de 1818.

CORRESPONDENCIAS DE OFICIO.

Minist. de D. Hac.

DESTINOS.	Núm. de cartas, y pliegos.	Precios.	Reales de plata.
REYNO....	{ 1 ,	á	U 3 ¹ / ₂
	{ ,	à	U
	{ ,	à	U
	{ ,	à	U
	{ ,	à	U
	{ ,	á	U
pliegos, su valor.			
ESPAÑA....	{ ,	SUMA	U
	porte de mar. porte de tierra.		
	{ ,	á 4. y 2. rs.	U
	{ ,	á 6. y 3.	U
	{ ,	á 8. y 4.	U
	{ ,	á 12. y 6.	U
TOTAL.			U

Importan las Cartas, y pliegos de oficio que se entregan con este

tres y medio x.

Roza.

Se recibieron.



ARMISTICE DE TRÉVIER ET DE L'ARRE

Entre les Rois de France et de Prusse

CONVENTION DE TRÉVIER

Le 20 Mars 1815

Article 1. Les troupes de France et de Prusse se retireront dans les limites de leur territoire respectif.

Article 2. Les troupes de France et de Prusse ne pourront être employées à aucune opération militaire.

Article 3. Les troupes de France et de Prusse ne pourront être employées à aucune opération militaire.

Article 4. Les troupes de France et de Prusse ne pourront être employées à aucune opération militaire.

Núm.

105

ADMINISTRACION PRINCIPAL DE LIMA.

Correo de la Ruta de *Pasco*
4, de *Julio* de 1818.

recibido en

CORRESPONDENCIAS DE OFICIO.

Minist. de N. Hac.

DESTINOS.	Núm. de cartas, y pliegos.	Precios.	Reales de plata.
REYNO....	,	á	U
	,	á	U
	,	á	U
	,	á	U
	,	á	U
	,	á	U
		pliegos, su valor.	7 1/2
		SUMA	U
ESPAÑA....	,	porte de mar. porte de tierra.	
	,	á 4. y 2. rs.	U
	,	á 6. y 3.	U
	,	á 8. y 4.	U
		á 12. y 6.	U
		TOTAL.	U

Importan las Cartas, y pliegos de oficio que se entregan con este
Siete y medio Reales.

Roza.

Se recibieron.



ADMINISTRACION PRINCIPAL DE LIMA.

recibido en

Corte de la Rota de
de

CORRESPONDENCIAS DE OFICIO.

ESTADOS		Núm. de cartas y pliegos.		Precios.		Por valor de plata.	
REYNOL.							
ESTADO.							
TOTAL.							

Importan las Cartas y pliegos de Oficio que se entregan con este

Recibo

Se recibí

ADMINISTRACION PRINCIPAL DE LIMA.

Correo de la Ruta de *Salles*
S. de Agosto de 1818.

recibido en

CORRESPONDENCIAS DE OFICIO.

Minist. & R. Hac.

DESTINOS.	Núm. de cartas, y pliegos.	Precios.	Reales de plata.
REYNO....	1.	á	4.
	,	á	4.
	,	á	4.
	,	á	4.
	,	á	4.
	,	á	4.
	3.	pliegos, su valor.	44 1/2
	4.	SUMA	48 1/2
ESPAÑA....	,	á 4. y 2. rs.	4.
	,	á 6. y 3.	4.
	,	á 8. y 4.	4.
	,	á 12. y 6.	4.
		TOTAL.	4.

Importan las Cartas, y pliegos de oficio que se entregan con este

cuarenta y ocho y medio Reales

Roza.

Se recibieron.

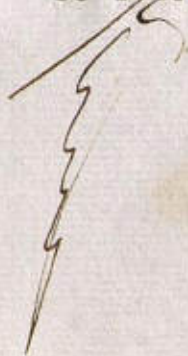

Núm.

ADMINISTRACION PRINCIPAL DE FINAN.

Concedido en la Junta de ... de ... de 1815

CORRESPONDIENTE AL OFICIO

DESTINOS	Núm. de cartas y pliegos	Importe	Recibo de plata
REYNO...	2	1	U
	2	1	U
	2	1	U
	2	1	U
	2	1	U
	2	1	U
	2	1	U
	2	1	U
SUMA			U
ESTADO	2	1	U
	2	1	U
	2	1	U
TOTAL			U

Importe de las Cartas y pliegos de oficio que se entregan con este

Recibo de ...

Núm.

107

ADMINISTRACION PRINCIPAL DE LIMA.

Correo de la Ruta del Curco
8. de Agosto de 1818.

recibido en

CORRESPONDENCIAS DE OFICIO.

Minist. de Hac.

DESTINOS.	Núm. de cartas, y pliegos.	Precios.	Reales de plata.
REYNO....	1.	á	3 2
	1.	á	4.
	,	á	U
	,	á	U
	,	á	U
		1. pliegos, su valor.	10
		3. SUMA	17 2
ESPAÑA....	porte de mar. porte de tierra.		
	,	á 4. y 2. rs.	U
	,	á 6. y 3.	U
	,	á 8. y 4.	U
		á 12. y 6.	U
		TOTAL.	U

Importan las Cartas, y pliegos de oficio que se entregan con este

diez y siete medios reales

Roza.

Se recibieron.



1000

ADMINISTRACION PRINCIPAL DE LIMA

CORRESPONDENCE OF THE EDITOR

NOTES: 1. 10/1/57

5507

ADMINISTRACION HOSPITAL DE LIMA.

no chloride

curso de la Rosa de

181-6

CORRESPONDENCIAS DE OFICIO.

Importan las Cintas y pliegues de odio que se entregan con ellas

to reception.

822.4

ADMINISTRACION PRINCIPAL DE LIMA.

Correo de la Ruta de *Valles* recibido en
20. de *Agosto* de 1818.

CORRESPONDENCIAS DE OFICIO.

Minist. de Hac.^a

DESTINOS.	Núm. de cartas, y pliegos.	Precios.	Reales de plata,
REYNO....	{	1, - - - - á - - - -	3½
		, - - - - á - - - -	U
		, - - - - á - - - -	U
		, - - - - á - - - -	U
		, - - - - á - - - -	U
		, - - - - á - - - -	U
pliegos, su valor.			
ESPAÑA....	{	SUMA	U
		porte de mar. porte de tierra.	
		, á 4. y 2. rs.	U
		, á 6. y 3.	U
		, á 8. y 4.	U
		, á 12. y 6.	U
TOTAL.			U

Importan las Cartas, y pliegos de oficio que se entregan con este

Tres y medio reales

Roza.

Se recibieron.



23 06/07/2017

1875

... 2471

人面虎心

Importan las Cajas, y algunas de ellas se abastecen con este

32

508

ADMINISTRACION PRINCIPAL DE LIMA.

Correo de la Ruta de *l Curco*
 22. de *Agosto* de 1818.

recibido en

CORRESPONDENCIAS DE OFICIO.

Ministro de V. Mac.

DESTINOS.	Núm. de cartas, y pliegos.	Precios.	Reales de plata.
REYNO....	1,	á	8 2.
	1,	á	8 2.
	1,	á	8 4.
	,	á	8
	,	á	8
	,	á	8
	2,	pliegos, su valor.	8 24.
	5,	SUMA	8 29 1/2
ESPAÑA....		porte de mar. porte de tierra.	
	,	á 4. y 2. rs.	8
	,	á 6. y 3.	8
	,	á 8. y 4.	8
	,	á 12. y 6.	8
		TOTAL.	8

Importan las Cartas, y pliegos de oficio que se entregan con este

Veinte y nueve y medio Reales

Roza.

Se recibieron.

ADMINISTRACION MUNICIPAL DE LIMA.

no object

1815

95

GOVERNMENT OF CANADA

● 2013 年 10 月 1 日起

1934-35-36

4

23

11

1

4

4

1

10

11

Imperio de China, y algunos de ellos que se entregan con este

32:1000000

4809