

Año de 1821.

Recurar de Oficina.

Correspond. de pago  
q. se remite para el  
Reyno.



N. A.

No. P. y F.  
168



LEG. 19  
DOC. 5  
27 B.



*[Faint, illegible handwriting on aged, stained paper]*



# Día Jueves

A las nueve de este día salió el de Lima  
con lo siguiente.

P.<sup>a</sup> Cuzco  
 P.<sup>a</sup> Arequipa  
 P.<sup>a</sup> Moquechuca  
 P.<sup>a</sup> Chacabambas  
 P.<sup>a</sup> Huancayo  
 P.<sup>a</sup> Tarma  
 P.<sup>a</sup> Lima

	11 S.	-----	na 2i 00 27i		
	1 F.	-----	na 4i 00 04i		
	2 S.	-----	na 2i 00 05i		3-0005
	1 S.	-----	na 2i 00 02i		3-0002i
	1 S.	-----	na 2i 00 02i		3-0002i
	2 S.	-----	na 2i 00 05i		3-0005
	1 S.	-----	na 2i 00 02i		3-0002i
	4 S.	-----	na 2i 00 10i		3-0010
	13 S.	-----	na 3i 00 02i		
	1 S.	-----	na 3i 00 03i		
	5 F.	-----	na 5i 00 02i		
	3 S. con 1/4 S.	-----	na 7i 00 09i		
					560i
	17 S.	-----	na 6i 00 19i		



# Día Viernes

A las diez de este día salió el de Lima con  
lo siguiente

P.<sup>a</sup> Illoquigua  
 P.<sup>a</sup> Tacna  
 P.<sup>a</sup> Arequipa  
 P.<sup>a</sup> Tarma  
 P.<sup>a</sup> Lima

	20 S.	-----	na 2i 00 05i		
	1 S. con 2 1/4 S.	-----	na 6i 00 13i		
	5 S.	-----	na 2i 00 13i		
	3 S.	-----	na 3i 00 02i		
	3 F.	-----	na 4i 00 13i		
	6 S. con 1/4 S.	-----	na 6i 00 08i		
	16 S.	-----	na 2i 00 10i		
	3 S.	-----	na 3i 00 10i		
	1 F.	-----	na 5i 00 05i		
	1 S. con 2 1/2 S.	-----	na 7i 00 17i		
					81i
	113 S.	-----	na 8i 00 10i		



Dia 14 de Enero.

Al far don de esse dia ratio el de luno con fa  
siguiente

P. Puno	45 S. .... na	2 $\frac{1}{2}$	112	} 190
	4 D. .... na	3	0012	
	4 F. .... na	4	0018	
	2 P. con 8 S. .... na	6	0048	
P. el Cruzado	6 S. .... na	2 $\frac{1}{2}$	0015	} 0018
	1 D. .... na	3	0003	
P. Guamanga	8 S. .... na	3	243	} 246
	1 D. .... na	3 $\frac{1}{2}$	0003 $\frac{1}{2}$	
P. Juli	6 S. .... na	2 $\frac{1}{2}$	0015	} 0018
	1 D. .... na	3	0003	
P. Salazar	73 S. .... na	2 $\frac{1}{2}$	182 $\frac{1}{2}$	} 232
	7 D. .... na	3	0021	
	1 F. .... na	4 $\frac{1}{2}$	0004 $\frac{1}{2}$	
	2 P. con 4 S. .... na	6	0024	
P. Oruro	8 S. .... na	2 $\frac{1}{2}$	0020	} 0020
	1 D. .... na	2 $\frac{1}{2}$	0020	
P. Cochabamba	1 D. .... na	3	0003	} 0041
	1 F. .... na	4 $\frac{1}{2}$	0004 $\frac{1}{2}$	
	1 P. con 2 $\frac{1}{4}$ S. .... na	6	0013 $\frac{1}{2}$	
	10 S. .... na	2 $\frac{1}{2}$	0025	
P. La Plata	4 S. .... na	3	0012	} 0037
	17 S. .... na	2 $\frac{1}{2}$	0042 $\frac{1}{2}$	
P. Potosi	3 D. .... na	3	0009	} 0056
	1 F. .... na	4 $\frac{1}{2}$	0004 $\frac{1}{2}$	
P. Cotacaca	3 S. .... na	3	0009	} 0012 $\frac{1}{2}$
	1 D. .... na	3 $\frac{1}{2}$	0003 $\frac{1}{2}$	
P. Tupiza	6 S. .... na	3	0018	} 0021 $\frac{1}{2}$
	1 D. .... na	3 $\frac{1}{2}$	0003 $\frac{1}{2}$	
299 $\frac{1}{2}$ 19. con los cuerdos			293	



# Dia 22 Inero

Et has dies ex una die ratio el de Chugba  
con la siguiente

P. <sup>a</sup> Juamangui	{	14 S. .... na 2i 10035n	}	..044n
		3 D. .... na 3n 1009n		
P. <sup>a</sup> Aylad	{	7 S. .... na 2i 10057n	}	..020n
		1 D. .... na 3n 1003n		
P. <sup>a</sup> Chuquibamba	{	4 S. .... na 2i 10010n	}	..038n
		1 D. .... na 3n 1003n		
		1 F. .... na 4i 1004n		
		1 P. con 3i S. na 6n 10021n		
		32 19. con 10 avios	1030	

# Dia 23 idm

Et has quatro et la tres ex una dia ratio el de  
uno con la siguiente.

P. <sup>a</sup> Curo	{	36 S. .... na 2i 10087n	}	..148n
		3 D. .... na 3n 1009n		
		2 F. .... na 4i 1009n		
		5 P. con 7 1/4 S. na 6n 10043n		
P. <sup>a</sup> Quana	{	3 S. .... na 2i 10057n	}	..013n
		2 D. .... na 3n 1006n		
P. <sup>a</sup> Tuti	{	4 S. .... na 2i 10010n	}	3-1010n
		67 S. .... na 2i 1167n		
P. <sup>a</sup> La Paz	{	3 D. .... na 3n 1009n	}	..0596n
		3 F. .... na 4i 10013n		
P. <sup>a</sup> Sicana	{	1 P. con 1 S. na 6n 1006n	}	3-1009n
		2 S. .... na 2i 1006n		

121 373n



131 Sumas de tabla ----- 373

P. Oromo	11 S.	na 2i	0027i	3-0027i
P. Cochab	5 S.	na 2i	0012i	} -0039i
	3 P. con 4i S.	na 6i	0007i	
P. de Pata	13 S.	na 2i	0002i	} -0040i
	1 D.	na 3i	0003i	
P. Pay	1 F.	na 4i	0004i	
P. Potosi	18 S.	na 2i	0045i	3-0045i
P. P. Orta	5 S.	na 3i	0015i	3-0015i
P. Tupiza	9 S.	na 3i	0027i	3-0027i
P. de la Cruz	2 S.	na 3i	0006i	} -0009i
	1 D.	na 3i	0003i	

198 " 19. con los avios ----- 476i

Dia 30 de Enero.

Atas dia a ua dia ratio el ad Curro con fa

siguiente -

P. Caistoma	6 S.	na 2i	0015i	3-0015i
P. Verilla	2 S.	na 2i	0005i	3-0005i
	122 S.	na 2i	0005i	} -00456i
P. de Curro	10 D.	na 3i	0030i	
	1 F.	na 4i	0004i	
	6 P. con 19i S.	na 6i	0017i	} -00127i
P. Huam	34 S.	na 3i	0012i	
	1 D.	na 3i	0003i	
	1 F.	na 5i	0005i	
	1 P. con 1 S.	na 7i	0007i	

184 " 19. con los avios ----- 604i

In. 31



Dia 4 de Feb.

Has cinco de la tarde de este dia salio de  
Lima con la siguiente

P. Camana

{ 1 C. - - - - - na 2i 00 25i }  
1 D. - - - - - na 3i 00 03i } - 055i  
3 V. con 4i de - - - - - na 6i 00 27i }

P. Icoma

{ 1 S. - - - - - na 2i 00 02i } - 007i

P. Huo

{ 1 F. - - - - - na 4i 00 4i }

P. Chala

{ 7 S. - - - - - na 2i 00 17i } - 017i

P. Huan

{ 1 S. - - - - - na 2i 00 2i } - 011i

P. Narca

{ 1 V. con 1i de - - - - - na 6i 00 09i }

P. Palpa

{ 7 V. - - - - - na 2i 00 17i } - 026i

P. Cay

{ 1 S. - - - - - na 2i 00 2i } - 005i

P. Rio

{ 1 D. - - - - - na 3i 00 03i }

P. Huamanga

{ 1 F. - - - - - na 2i 00 2i } - 002i

P. Lima

{ 9 V. - - - - - na 2i 00 22i }

{ 1 D. - - - - - na 3i 00 03i } - 0030i

{ 1 F. - - - - - na 4i 00 4i }

{ 4 V. - - - - - na 2i 00 10i } - 010i

{ 4 S. - - - - - na 3i 00 12i } - 012i

{ 289 - - - - - na 3i 08 67i }

{ 17 D. - - - - - na 3i 00 59i } - 1576i

{ 1 F. - - - - - na 4i 00 20i }

{ 18 V. con 1i de - - - - - na 7i 06 30i }

383 41 19. con los avidos 1754

Dia 10 de Feb.

Has quatro de la tarde de este dia



ratio el de Tama con la siguiente

P. a Moquigua	{	2 h S. -----	na	2i	0060i	} 1097i
		3 D. -----	na	3u	009u	
		1 F. -----	na	4i	004i	
		2 P. con 4 D. -----	na	6u	0024u	
P. a Tama	{	72 S. -----	na	2i	0380u	} 294u
		13 D. -----	na	3u	0039u	
		2 F. -----	na	4i	0009i	
		7 P. con 11 D. -----	na	6u	0066u	
P. a Tarapaca	{	2 h S. -----	na	3u	0072u	} 202i
		3 D. -----	na	3u	0080u	
		3 F. -----	na	5i	0015i	
		8 P. con 5 D. -----	na	7u	0105u	
		192 P. con 10 D. avida		594u		

Dia 15 de Febrero.

El dia diez de este dia ratio el de Tama con la siguiente

P. a Tama	{	4 on -----	na	2i	0100u	} 158i
		8 D. -----	na	3u	0024u	
		3 F. -----	na	4i	0013i	
P. a Tama	{	2 P. con 3 D. -----	na	6u	0021u	} 30010u
		4 S. -----	na	2i	0010u	
P. a Cuzco	{	4 S. -----	na	2i	0010i	} 0013u
		1 D. -----	na	3u	0003u	
P. a Tama	{	4 D. -----	na	3u	0144u	} 161u
		2 D. -----	na	3i	0007u	
		1 P. con 1 D. -----	na	7u	0010u	
		113		343u		



113 Sumas del Juicio. 343.

P. Juli	20 S. - - - - -	2i 100 5n	3-00 08c
P. La Paz	6 D. - - - - -	2i 117 2n	} 214i
	5 S. - - - - -	3n 110 15n	
	3 F. - - - - -	4i 100 13i	
P. Oruro	1 V. con 2 1/4 S. - - - - -	6n 100 130i	} 2020n
	8 S. - - - - -	2i 100 20n	
P. Cochabamba	1 S. - - - - -	2i 100 27i	} 1035n
	1 V. con 1 1/4 S. - - - - -	6n 100 07n	
P. La Plata	10 S. - - - - -	2i 100 25n	} 1021n
	2 D. - - - - -	3n 100 06n	
P. Potosi	2 H. - - - - -	2i 100 60n	} 1063i
	1 D. - - - - -	3n 100 03i	
P. Cotaguaya	1 S. - - - - -	3i 100 03i	100 03i
P. Tupiza	2 S. - - - - -	3n 100 06n	100 06n

253n 19c con los avios de 721n

Dia 19 de Feb 1780

Se ha dox de sus dias salio el de Chuquisamba con la siguiente

P. Guaracani	24 S. - - - - -	2i 100 60n	} 1088i
	2 D. - - - - -	3n 100 06n	
	2 F. - - - - -	4i 100 09n	
P. Oruro	2 V. con 2 1/4 S. - - - - -	6n 100 130i	} 1022i
	9 S. - - - - -	2i 100 22n	
P. Chuquisamba	5 S. - - - - -	2i 100 12i	} 1042i
	1 D. - - - - -	3n 100 03n	
	3 V. con 1 1/4 S. - - - - -	6n 100 27n	

48 1/2 g. con los avios de 153i



Dia 28 Feb. 18

Atas doni et con dia ratio et numero con  
la siguiente

P. a. p. Puno

P. a. p. Pucara  
P. a. p. Tuli

P. a. p. La Paz

P. a. p. Oruro

P. a. p. Cochabamba

P. a. p. La Plata

P. a. p. Potosi  
P. a. p. Tupiza

{	20 S	---	na	Di	1050	}	1087
	3 D	---	na	3u	009		
	3 F	---	na	4i	0013		
	2 L. con 2i	---	na	6u	0015		
{	1 S	---	na	Di	1002	}	102
	4 D	---	na	2i	0010		
{	67 S	---	na	Di	167	}	185
	3 D	---	na	3u	009		
	1 L. con 1i	---	na	6u	009		
{	6 S	---	na	Di	1015	}	15
	11 S	---	na	2i	1027		
{	1 D	---	na	3u	003	}	1030
	11 S	---	na	2i	1027		
{	1 D	---	na	3u	003	}	1030
	11 S	---	na	2i	1027		
{	5 S	---	na	3u	0015	}	15
	1 S	---	na	2i	1027		

1.5.0 Ag. con los cuerdos 1404

F. Oruro



Dia 2 de Marzo

Alas once de esa dia salio el oco Curco  
con los siguientes -

P. <sup>a</sup> Cailloma -	{	1 S. - - - - -	ia 2i	0002i	} - 1002i
		12 T. S. - - - - -	ia 2i	0317i	
P. <sup>a</sup> el Curco -	{	1 S. D. - - - - -	ia 3i	0045i	} - 449i
		4 F. - - - - -	ia 4i	0018i	
		4 T. con 11i S. - - - - -	ia 6i	0069i	
P. <sup>a</sup> Amaguaitas -	{	2 S. - - - - -	ia 2i	0005i	} - 0005i
		69 S. - - - - -	ia 3i	0207i	
P. <sup>a</sup> Guamanga -	{	3 D. - - - - -	ia 3i	0010i	} - 273i
		2 F. - - - - -	ia 5i	0010i	
		3 T. con 6i S. - - - - -	ia 7i	0045i	
P. <sup>a</sup> Huama -	{	1 S. - - - - -	ia 3i	0012i	} - 0015i
		1 D. - - - - -	ia 3i	0003i	
P. <sup>a</sup> Guamaulica -	{	3 S. - - - - -	ia 3i	0009i	} - 0014i
		1 F. - - - - -	ia 5i	0005i	
		<hr/>			
		239	41	759i	

Dia 15 de Mayo

Alas diez de la mañana a dh hora salio  
el Curco a Tacna con lo siguiente

P. <sup>a</sup> Cerro Negro	{	20. - Sena - - - - -	a 22. - - - - -	50.	} - 107
		09. - Triple - - - - -	a 12. - - - - -	132	
		02. - Pliegues con 7/8 a 6 - - - - -		432	
		<hr/>			
		25. - Pasas abas <sup>ta</sup> - - - - -		107.	



	25. ... Summa orlas <sup>ta</sup> .....	107. ....	
Pa Jaena	75... Sincillan .....	222	} 300
	09... Doble .....	27	
	05... Triple .....	222	
	02... Plieg con 1/2 f .....	69	
Pa Yanapaca	10... Sincillan .....	20	} 0 73 1/2
	07... Doble .....	242	
	02... Plieg con 2 3/4 f .....	19	
	135 Igual con los divisores .....	480 1/2	

Plata de Mercado

El Lari doce ordo dia salis el conico de Lima

con la Correspondencia siguiente

Pa Lima	18... Sincillan .....	45	} 0 6 1/2
	4... Doble .....	12	
	1... Triple .....	0 1/2	
Pa Yucay	1... Triple .....	0 4 1/2	0 4 1/2
Pa Cuzco	2... Sincillan .....	05	} 0 2 1/2
	1... Doble .....	10	
Pa La Paz	48... Sincillan .....	120	} 1 6 4
	8... Doble .....	24	
	4... Triple .....	14	
Pa Oruro	1... Plieg con 1/2 f .....	06	} 0 1 1/2
	4... Sincillan .....	10	
	1... Doble .....	3	
Pa Cochab	10... Sincillan .....	25	0 2 5
Pa La Plata	8... Sincillan .....	20	0 2 0
Pa Potosi	10... Sincillan .....	25	} 0 2 8
	1... Doble .....	03	
Pa Tupiza	2... Sincillan .....	06	} 0 1 3
	2... Doble .....	07	
	126. Igual con los divisores .....	337	

Casa al frente .....



Suma de Sumas . . . . .

Dia 19. de Mayo

A las ocho de la noche de dho dia salio  
el Correo de Lima con lo siguiente.

Para Camana . . . . .	2... Sencilla . . . a 22 . . .	222	} 0 3 42
	1... Doble . . . . a 3 . . .	03.	
Para Ica . . . . .	2... 8 <sup>o</sup> con 1 1/2 f. . a 6 . . .	09.	} 0 1 8.
	6... Sencilla . . . a 22 . . .	18.	
Para Arequipa . . . . .	6... Sencilla . . . a 22 . . .	18.	} 0 1 8.
	5... Sencilla . . . a 22 . . .	1222.	
Para Arequipa . . . . .	3... Sencilla . . . a 22 . . .	0722.	} 0 0 7.2
	3... Sencilla . . . a 22 . . .	0722.	
Para Navia . . . . .	1... Triple . . . . a 42 . . .	042.	} 0 1 2.
	8... Sencilla . . . a 22 . . .	20.	
Para Ica . . . . .	1... 8 <sup>o</sup> con 3 1/2 f. . a 6 . . .	192.	} 0 3 92.
	6... Sencilla . . . a 3 . . .	18.	
Pa <sup>a</sup> Huamanga . . . . .	1... Sencilla . . . a 8 . . .	08.	} 0 0 8.
	1... Triple . . . . a 5 . . .	05.	
Para Lima	259... Sencilla . . . a 3 . . .	777.	} 173 7.2
	37... Doble . . . . a 3 1/2 . . .	1292.	
	15... Triple . . . . a 5 . . .	75.	
	23... Pligon 108 f. a 7 . . .	756.	
385 Igual con los av. . . . .		1899.2	

Dia 22. de dho

A las nueve de la mañana de dho dia salio  
el Correo de Chuquibambas con lo sig<sup>te</sup>.

Pa <sup>a</sup> Huancayasi . . . . .	10... Sencilla . . . a 22 . . .	25.	} 0 2 8.
	1... Doble . . . . a 3 . . .	03.	
11... Para a la v <sup>ta</sup> . . . . .		28.	



	11... Sencillas a la vuelta	28.	
pa Aplao	7... Sencillas	17½	} 0 17½
	5... Sencillas	12½	
pa Chingubá	2... Dobles	06.	} 0 32½
	1... Pliego 3½ f	24.	
26	Igual con los avisos.	85	

Día 30 de Mayo.

A las doce de día, salió el Correo de Puno con la correspondencia siguiente.

Para Puno	70... Sencillas	à 2½	192½	} 492½
	8... Dobles	à 3	24.	
	2... Triples	à 4½	09.	
pa Pucara	9... Pliegos con 4½ f	à 6	267.	} 005.
	2... Sencillas	à 2½	05.	
pa Juli	1... Sencillas	à 2½	02½	} 002½
pa La Paz	63... Sencillas	à 2½	157½	
pa Suquia	6... Dobles	à 3	18.	} 250½
	2... Triples	à 4½	09.	
	11... Pliegos con 11 f	à 6	66.	
	3... Sencillas	à 2½	07½	
pa Areco	3... Pliegos con 7½ f	à 6	46½	} 054.
	19... Sencillas	à 2½	47½	
	1... Triple	à 4½	04½	
pa Cochabamba	2... Pliegos con 9½ f	à 6	55½	} 107½
	10... Sencillas	à 2½	25	
	2... Dobles	à 3	06	
pa La Plata	1... Pliego con 4½ f	à 6	28½	} 059½
	23... Sencillas	à 2½	57½	
	4... Dobles	à 3	12.	
	1... Triple	à 4½	04½	
pa Potosí	3... Pliegos con 7 f	à 6	45	} 131½
	25... Sencillas	à 2½	62½	
	3... Dobles	à 3	09	
2	2... Pliegos con 10 f	à 6	60	
276	Para al frente		1222.	



276. Sumas del frente 1222.

P. <sup>a</sup> Conajayra	{	4... Sencillas... à 3	12.	}	012.
		19... Sencillas... à 3	54.		
P. <sup>a</sup> Supiza	{	4... Piégo con 2A f. à 7	168.	}	225.
		1... Triple... à 3	05.		
P. <sup>a</sup> Santa Cruz	{	2... P. con 3 f. à 7	21.	}	026.

306. Igual con los carisof. 1485.

### Dia 31 de Marzo

A las doce de día dia, salió el carr. del Sur con la corresp. a las 10.

Para Véline	{	1... Sencilla... à 2 1/2	02 1/2	}	002 1/2
		113... Sencillas... à 2 1/2	287 1/2		
P. <sup>a</sup> El Curro	{	12... Dobles... à 3	36.	}	353 1/2
		3... Triples... à 4 1/2	13 1/2		
		2... Piégo con 2 1/2 f. à 6	16 1/2		
		28... Sencillas... à 3	84.		
P. <sup>a</sup> Huamanga	{	2... Dobles... à 3 1/2	07.	}	098.
		1... Piégo con 1 f. à 7	07.		
P. <sup>a</sup> Huancavelica	{	4... Sencillas... à 3	12.	}	019.
		1... Piégo con 1 f. à 7	07.		

169. Igual con los carisof. 473.

### Marzo

### Resumen.

- Enexo.....
- Febrero.....
- Marzo.....

Arg. a Marzo 31. a 1821.



# Dia 15 de Abril.

A las once del dia, de Chio. salió el Correo de Lima con  
la correspondencia siguiente

Para Lima	57. Sencillas	à 2½	142½	443
	2. Dobles	à 3	06	
	4. Triples	à 4½	14	
Pa el Cuzco	10. Pliegos con 16½ f	à 6	280½	010
	4. Sencillas	à 2½	10	
Pa Huamanga	60. Sencillas	à 3	180	202½
	5. Dobles	à 3½	17½	
	1. Triple	à 5	05	
Pa Huancavelica	3. Sencillas	à 3	09	012½
	1. Doble	à 3½	03½	
Para Juli	1. Sencilla	à 2½	02½	002½
Pa la Paz	50. Sencillas	à 2½	125	362
	2. Dobles	à 3	06	
	1. Triple	à 4½	04½	
	11. Pliegos con 37½ f	à 6	226½	
Para Sicanca	9. Sencillas	à 2½	022½	046½
	3. Pliegos con 4 f	à 6	24	
	27. Sencillas	à 2½	67½	
Pa Oruro	1. Doble	à 3	03	225
	1. Triple	à 4½	04½	
Pa Cochabamba	7. Pliegos con 25 f	à 6	150	197½
	10. Sencillas	à 2½	025	
	8. Pliegos con 28½ f	à 6	172½	
Pa la Plata	23. Sencillas	à 2½	57½	366½
	1. Doble	à 3	03	
	1. Triple	à 4½	04½	
Pa Potosí	13. Pliegos con 50½ f	à 6	301½	490½
	33. Sencillas	à 2½	82½	
Pa Cotagayta	2. Pliegos con 68 f	à 6	108	019½
	3. Sencillas	à 3	009	
	1. Pliego con 1½ f	à 7	10½	
Pa Suiza	24. Sencillas	à 3	72	182
	1. Doble	à 3½	03½	
	1. Triple	à 5	05	
	7. Pliegos con 14½ f	à 7	101½	
395. Para al frente			2560	2560



395	Sumas del frente	2560.	2560.
Pa. Lima	4. Sencillas	à 3	12.
	1. Pliego con 1 f.	à 7	07.
Pa. Tarifa	5. Pliegos con 13 1/2 f.	à 8	106.
	1. Pliego con 24 f.	à 7	168.
Pa. Santa Cruz			
		<hr/>	
406	Igual con los avisos	2853.	

### Dia 15 de Abril.

A las once de dho dia salió el Correo de Tacna con la correspondencia siguiente.

Pa. Moquegua	32. Sencillas	à 2 1/2	80.	125.
	2. Dobles	à 3	06.	
	1. Triple	à 4 1/2	04 1/2	
	1. Pliego con 5 3/4 f.	à 6	34 1/2	
Pa. Tacna	96. Sencillas	à 2 1/2	240.	349 1/2
	8. Dobles	à 3	24.	
	6. Triples	à 4 1/2	27.	
	6. Pliegos con 9 3/4 f.	à 6	58 1/2	
Pa. Tarapaca	37. Sencillas	à 3	111.	187.
	2. Dobles	à 3 1/2	07.	
	2. Triples	à 5	10.	
	4. Pliego con 9 3/4 f.	à 7	59.	
		<hr/>		
197	Igual con los avisos	661 1/2		

### Dia 20 de dho

A las 11 de dho dia sal. el Cor. de Chuquisib. con la corresp. sigte

Pa. Huancanqui	6. Sencillas	à 2 1/2	15.	031 1/2
	1. Doble	à 3	03.	
	1. Triple	à 4 1/2	04 1/2	
Pa. Arellano	1. Pliego con 1 1/2 f.	à 6	09.	015 1/2
	5. Sencillas	à 2 1/2	12 1/2	
	1. Doble	à 3	03.	
Pa. Chuquisibamba	6. Sencillas	à 2 1/2	15.	046 1/2
	1. Pliego con 5 1/2 f.	à 6	31 1/2	
		<hr/>		
22	Igual con los avisos	93 1/2		

Pasa à la vuelta 3608



Suma del frente ..... 3.608.

Dia 17 de Abril.

En dho día à las 6 de tarde salió el Correo p<sup>a</sup> Lima con la sig<sup>te</sup>

Pana Samana	1	Simple	à 2	2	} 002
P <sup>a</sup> Areari	1	Doble	à 3	3	
P <sup>a</sup> Yca	1	Pliego con 1 f.	à 6	6	
P <sup>a</sup> Lima	1	Pliego con 1 1/2 f.	à 7 1/2	12	
4... Igual con los arinos				23	

Dia 24 de dho.

A las 7 1/2 de la mañana de dho día salió el correo Extranero p<sup>a</sup> el Curco, con la correspond<sup>a</sup> siguiente.

Para el Curco

1	Pliego con 3 f.	à 6	18	} 018
1	Igual con el arino		18	

Dia 25 de dho.

A las quatro de la tarde de dho día salió el correo Extranero p<sup>a</sup> Puno, con la correspond<sup>a</sup> siguiente

Para Puno	3	Simple	à 2 1/2	7 1/2	} 018
	1	Triple	à 4 1/2	4 1/2	
	1	Pliego con 1 f.	à 6	6	
Para la Paz	1	Pliego con 1 1/2 f.	à 6	7 1/2	} 007 1/2
Para Oruro	1	Pliego con 1 f.	à 6	6	
P <sup>a</sup> Cochabamba	1	Pliego con 1 f.	à 6	6	} 006
P <sup>a</sup> la Plata	1	Pliego con 1 f.	à 6	6	
P <sup>a</sup> Potosi	1	Doble	à 3	3	} 010
Para Santa Cruz	1	Pliego con 1 1/4 f.	à 6	7 1/2	
Para Tupiza	1	Pliego con 1 f.	à 7	7	
13... Igual con los arinos				66	

Dia 28 de dho.

A las 10 de la tarde de dho día salió el correo a Lima con la correspond<sup>a</sup> siguiente.

Para Camerota

6	Simple	à 2 1/2	15	} 018	
3	Doble	à 3	9		
7				18	

3723 1/2



	7	..... Suma a la <sup>ta</sup> .....	18	" 37330 <sup>i</sup>
Para Ocoña	2	... Sencillas ..... a 22 .....	05	} 005
Para Arico	3	... Sencillas ..... a 22 .....	072	} 0072
Para Chala	1	... Sencilla ..... a 22 .....	022	} 0022
Para Acari	7	... Sencillas ..... a 22 .....	172	} 0292
	1	... Doble ..... a 9 .....	03	
	1	... Pliego con 1 1/2 f. a 6 .....	09	
Para Navca	3	... Sencillas ..... a 22 .....	072	} 0072
Para Talpa	1	... Sencilla ..... a 22 .....	022	} 0022
Para Yca	4	... Sencillas ..... a 22 .....	10	} 010
Para Canete	1	... Doble ..... a 9 .....	03	} 003
Para Lima	162	... Sencillas ..... a 3 .....	486	} 1346
	19	... Dobles ..... a 32 .....	662	
	6	... Triples ..... a 8 .....	30	
	11	... Pliegos con 66 1/2 f. a 7 .....	4652	
	2	... id. en rebaja 49 f. ....	298	
221	Igual con los avisos		1621 <sup>i</sup>	

Dia 29 de Abril

Alas cinco de la tarde en dho dia (entro) salio el Conuco a Puno con lo siguiente.

Para Puno	57	... Sencillas ..... a 22 .....	1422	} 248
	4	... Dobles ..... a 9 .....	322	
	2	... Triples ..... a 42 .....	09	
Para Pucara	6	... Pliegos con 14 f. a 6 .....	84	} 005
	2	... Sencillas ..... a 22 .....	05	
Para la Paz	69	... Sencillas ..... a 22 .....	1722	} 270
	5	... Pliegos con 11 1/2 f. a 6 .....	672	
	7	... Dobles ..... a 9 .....	23	
Para Sicarica	2	... Triples ..... a 42 .....	09	} 0322
	7	... Sencillas ..... a 22 .....	172	
Para Oruro	1	... Doble ..... a 9 .....	03	} 1612
	1	... Pliego con 2 f. a 6 .....	12	
	19	... Sencillas ..... a 22 .....	472	
	5	... Pliegos con 18 1/2 f. a 6 .....	113	
128	Para a la <sup>ta</sup> .....		717	5864 <sup>u</sup>



188 Suma en las <sup>ta</sup> 717 5864<sup>ta</sup>

Para Cochabamba	13... Sencillos ..... a 22 ..... 222	}	0 8 0 2
	1... Doble ..... a 2 ..... 22		
	4... Pliegos con 72 f. a 6 ..... 45		
Para la Plata	23... Sencillos ..... a 22 ..... 572	}	3 4 0
	2... Dobles ..... a 2 ..... 22		
	5... Pliegos con 122 1/2 f. a 6 ..... 762		
Para Potosí	37... Sencillos ..... a 22 ..... 922	}	4 2 2 2
	2... Dobles ..... a 2 ..... 22		
	1... Triple ..... a 4 ..... 44		
	5... Pliegos con 11 1/2 f. a 6 ..... 672		
	1... id con rebaja 96 f. ..... 272		
Para Coraguá	3... Sencillos ..... a 32 ..... 092	}	0 0 9
	7... Sencillos ..... a 2 ..... 22		
Para Tupiza	1... Doble ..... a 22 ..... 032	}	0 5 9 2
	2... Pliegos con 5 f. a 7 ..... 35		
	1... Sencillos ..... a 2 ..... 22		
Para Tarija	1... Doble ..... a 4 ..... 04	}	0 0 7 2
	1... Sencillos ..... a 2 ..... 22		
Para 5 <sup>ta</sup> Cruz	1... Sencillos ..... a 2 ..... 02	}	0 5 6 2
	4... Pliegos con 72 f. a 7 ..... 532		

302 Igual con los av 1512 i

Día 2 de Mayo. Abril... 6659<sup>ta</sup> i

Alas diez y ocho día salió el Correo del Curco. con lo siguiente.

Para Cuzco	1... Sencillos ..... a 22 ..... 22	}	0 0 2 2
	3... Sencillos ..... a 22 ..... 72		
Para el Curco	93... Sencillos ..... a 22 ..... 2322	}	3 3 7 2
	11... Dobles ..... a 2 ..... 22		
	8... Triple ..... a 4 ..... 36		
	1... Pliego con 6 f. a 6 ..... 36		
	30... Sencillos ..... a 2 ..... 90		
Para Mucumunga	1... Doble ..... a 22 ..... 032	}	0 9 8 2
	1... Triple ..... a 5 ..... 05		
Para Mucumunga	8... Sencillos ..... a 2 ..... 24	}	0 2 4
	1... Sencillos ..... a 2 ..... 22		

Igual con los av 470

Para al frente 470<sup>ta</sup>



Dia 2 de Maio

Alas diez de la mañana de dicho dia salio  
el Comandante de Puerto con lo siguiente

Para Puerto	{	1. Pliego con 17 1/2 g. a 6	1062	} 1062
-------------	---	-----------------------------	------	--------

Dia 4 de dicho

Alas seis de la tarde de dicho dia salio el  
Correo a Lima con lo siguiente

Para Acari	{	1. Sencilla	22	} 0022
Para Talpa	{	1. Sencilla	22	} 0022
Para Tca	{	1. Sencilla	22	} 0022
Para Lima	{	6 1. Sencillas	183	} 273
		4. Dobles	14	
		3. Triples	15	
		3. Pliegos con 8 1/2 g. a 7	61	
74. Igual con los avisos			280	

Dia 5 de dicho

Alas quatro de la tarde de dicho dia salio  
el Correo a Lima con lo siguiente

Para Ocona	{	1. Sencilla	22	} 0022
Para Chala	{	1. Sencilla	22	} 0022
Para Acari	{	2. Sencillas	5	} 005
Para Lima	{	27. Sencillas	81	} 280
		1. Doble	32	
		4. Pliegos con 28 g. a 7	196	
Para Navia	{	1. Sencilla	22	} 0022
37. Igual con los avisos			293	

Para alavendra ..... 115 on



Dia 7 de Mayo?

Ha quedado en la tarde a dho dia salio  
el Correo Extraord<sup>o</sup> a Lima con la sig<sup>ta</sup>

Para Lima -----	}	2 Pliegos con 28 f. ab -----	168	}	168

Dia 15 de dicho?

Ha salido a dho dia salio el Correo a  
Lima con la correspondencia siguiente.

Para Lima -----	}	46 Sencillas ----- a 22 -----	1012	}	1336
		02 Doble ----- a 3 -----	06		
		02 Triple ----- a 42 -----	084		
		01 Pliego con 1 f. ab -----	06		
Para Tucuman -----	}	01 Sencilla ----- a 22 -----	22	}	0332
		01 Pliego con 1 f. ab -----	09		
Para el Curaco -----	}	02 Sencillas ----- a 22 -----	044	}	005
		18 Sencillas ----- a 3 -----	54		
Para Huamanga -----	}	01 Doble ----- a 32 -----	032	}	0576
		04 Sencillas ----- a 3 -----	12		
Para Huancabamba -----	}	01 Doble ----- a 32 -----	032	}	0202
		01 Triple ----- a 5 -----	05		
Para Arequipa -----	}	03 Sencillas ----- a 22 -----	066	}	0072
		05 Sencillas ----- a 22 -----	110		
Para la Paz -----	}	01 Doble ----- a 3 -----	09	}	1476
		01 Pliego con 1 f. ab -----	06		
Para Sicavica -----	}	04 Sencillas ----- a 22 -----	88	}	010
		19 Sencillas ----- a 22 -----	418		
Para Cochabamba -----	}	03 Doble ----- a 3 -----	09	}	1462
		02 Pliegos con 17 f. ab -----	305		
Para Oruro -----	}	14 Sencillas ----- a 22 -----	308	}	0392
		01 Triple ----- a 42 -----	042		
Para la Plata -----	}	11 Sencillas ----- a 22 -----	242	}	0362
		02 Doble ----- a 3 -----	09		
Para Potosi -----	}	31 Sencillas ----- a 22 -----	682	}	0802
		01 Doble ----- a 3 -----	09		



215 ..... Sumar de Puerto.....

Para Cotagaita	{	03... Sencilla	03	} 0 29
		03... Pliego con 3 <sup>1</sup> / <sub>2</sub> f	26	
Para Júpica	{	06... Sencilla	18	} 0 28 <sup>1</sup> / <sub>2</sub>
		03... Doble	032	
		03... Pliego con 1 f	07	
Para Sta Cruz	{	03... Sencilla	03	} 0 87
		03... Pliego con 12 f	84	

Iguales con los avisos

Dia 18 de Mayo

Alas doce a dho dia salio despachado el Correo a Chinguibamba con lo siguiente

Para Huancargui	{	30... Sencilla	25	} 0 25
		04... Sencilla	30	
Para Apta	{	03... Doble	03	} 0 17 <sup>1</sup> / <sub>2</sub>
		03... Triple	042	
Para Chinguibamba	{	08... Sencilla	20	} 0 20
		24... Iguales con los avisos	62 <sup>1</sup> / <sub>2</sub>	

Dia 30 de dicho

Alas seis de la tarde a dho dia salio el Correo de Puno con lo siguiente

Para Puno	{	57... Sencilla	142 <sup>1</sup> / <sub>2</sub>	} 2 0 8 <sup>1</sup> / <sub>2</sub>
		07... Doble	01	
		05... Triple	22 <sup>1</sup> / <sub>2</sub>	
Para Juli	{	03... Pliego con 3 <sup>1</sup> / <sub>2</sub> f	19 <sup>1</sup> / <sub>2</sub>	} 0 0 5
		02... Sencilla	05	
Para la Paz	{	82... Sencilla	205	} 2 9 2
		03... Doble	09	
		02... Triple	132	
		05... Pliegos con 10 <sup>1</sup> / <sub>2</sub> f	64 <sup>1</sup> / <sub>2</sub>	

165 ..... Para alav<sup>ta</sup> ..... 502<sup>1</sup>/<sub>2</sub> 2726



	165.	Suma de las	5021.2726	
Para Sivaria	03...	Sencillos	72	} 012
	01...	Triple	42	
Para Otero	12...	Sencillos	30.	} 0602
	03...	Doble	3.	
	02...	Pliegos con 4 1/2 f.	272	
Para Cochabamba	14...	Sencillos	35.	} 1682
	01...	Doble	03.	
	01...	Triple	042	
Para la Plata	02...	Pliegos con 2 1/2 f.	126.	} 120
	18...	Sencillos	45.	
	03...	Doble	09.	
	02...	Triple	09.	
Para Totoni	04...	Pliegos con 9 1/2 f.	57	} 133
	28...	Sencillos	70.	
	04...	Doble	12.	
	03...	Triple	132	
Para Corugaita	03...	Pliegos con 6 1/2 f.	272	} 0352
	09...	Sencillos	27.	
	01...	Doble	032	
Para Tupiza	01...	Triple	05.	} 081
	17...	Sencillos	422	
Para Sta Cruz	01...	Pliegos con 5 1/2 f.	382	} 0302
	01...	Sencillos	03.	
	01...	Doble	032	
	01...	Triple	05.	
	02...	Pliegos con 2 1/2 f.	19.	

301 Igual con los avisos... 1142 1/2

Día 31 de dicho

Atas once de este día salió el correo al Curco con los

Para Velite	02...	Sencillos	05.	} 005
	91...	Sencillos	2272	
Para el Curco	08...	Doble	24.	} 298
	02...	Triple	09	
	03...	Pliegos con 6 1/2 f.	372	

106. Igual con los avisos... 303.

Marzo... Pasa al frente



Suma del punto.....

Dia 4. de Junio

Alas diez a la noche a otro dia satis el  
Correo de Lima con lo siguiente

Para Camana	{	5... Sencillan	..... a 22	122	}	0 5 7.
		1... Triple	..... a 42	042		
Para Ocona	{	2... Sencillan	..... a 22	05.	}	0 0 5
		2... Sencillan	..... a 22	05.		
Para Areco	{	2... Doblen	..... a 3	06.	}	0 1 1.
		2... Doblen	..... a 3	06.		
Para Chala	{	3... Sencillan	..... a 22	072	}	0 1 0.2
		1... Doble	..... a 3	03.		
Para Acari	{	7... Sencillan	..... a 22	152	}	0 2 0.2
		1... Doble	..... a 3	03.		
Para Narca	{	1... Sencillan	..... a 22	122	}	0 0 2.2
		1... Sencilla	..... a 22	022		
Para Talpa	{	1... Sencilla	..... a 22	022	}	0 0 2.2
		1... Sencilla	..... a 22	022		
Para Yca	{	8... Sencillan	..... a 22	20.	}	0 2 0.
		8... Sencillan	..... a 22	20.		
Para Chincha	{	3... Sencillan	..... a 22	072	}	0 0 7.2
		3... Sencillan	..... a 22	072		
Para Lima	}	216... Sencillan	..... a 3	648.	}	1,0 7 9.2
		19... Doble	..... a 32	452		
		09... Triple	..... a 5	45		
		13... Pliegos con 48 3/4 f.	..... a 7	342.		
Para Huamanga	}	19... Sencillan	..... a 3	57	}	0 6 7.2
		03... Doblen	..... a 32	102		
Para Huancayo	{	04... Sencillan	..... a 3	12	}	0 1 2.
		04... Sencillan	..... a 3	12		

224. Igual con los avisos..... 125 5.2

Dia 14 de dicho

Alas nueve a la noche a otro dia satis el  
Correo de Puno con lo siguiente

Para Puno	{	56... Sencillan	..... a 22	140.	}	2 3 0
		08... Doble	..... a 3	24.		
		02... Triple	..... a 42	09.		
		03... Pliegos con 9 1/4 f.	..... a 6	57.		
		69	... Pasa alav <sup>ta</sup>	230.		



	69	Suma alav <sup>ta</sup>	230	
Para Tucari	01	Pliego con 2 1/4 f. ab	332	0 1 3 1/2
Para el Curco	09	Sencillos	222	0 3 1 1/2
	03	Doble	03	
Para Juli	01	Pliego con 1 f. ab	06	0 0 7 1/2
	03	Sencillos	072	
Para la Paz	100	Sencillos	250	4 1 2
	09	Dobles	27	
	09	Tripletas	222	
Para Titicaca	06	Pliegos con 18 3/4 f. ab	1122	0 1 0
	04	Sencillos	10	
Para Puro	15	Sencillos	072	0 5 7
	01	Doble	03	
	02	Tripletas	09	
Para Cochabamba	03	Pliego con 1 1/4 f. ab	072	0 7 2 1/2
	20	Sencillos	50	
	01	Doble	03	
	01	Triple	042	
Para la Plata	01	Pliego con 2 1/2 f. ab	15	1 0 9
	22	Sencillos	55	
	02	Dobles	06	
	01	Triple	042	
Para Potosí	02	Pliegos con 7 1/2 f. ab	432	2 3 3 1/2
	43	Sencillos	1072	
	02	Dobles	06	
Para Coraguica	09	Tripletas	222	0 2 7
	04	Pliegos con 16 1/4 f. ab	972	
Para Tupiza	09	Sencillos	27	1 1 2 1/2
	27	Sencillos	81	
Para Sta Cruz	02	Dobles	07	0 1 2 1/2
	01	Pliego con 3 1/2 f. ab	242	
	03	Sencillos	09	0 1 2 1/2
	01	Doble	032	

374 Igual con los avisos 293 1/2

Casa al punto



suma alav<sup>ta</sup> .....

### Dia 16 de Junio

Alav siete a la no digo alav h. a la tarde a  
dho dia salio el Correo a limg<sup>ta</sup> con lo sig<sup>ta</sup>

Pa <sup>a</sup> Nuancargui .....	}	7... Sencillos .....	a 22 .....	172	}	o 202
		1... Doble .....	a 3 .....	03.		
Para Aplao .....	}	4... Sencillos .....	a 22 .....	10.	}	o 13.
		1... Doble .....	a 3 .....	03.		
Para Chuquibambas .....	}	7... Sencillos .....	a 22 .....	172	}	o 23.2
		1... Pliego con 1 f. .....	a 6 .....	06.		
21... Igual con los avisos .....				97		

### Dia 20 de dho.

Alav siete a la noche a dho dia salio  
el Correo a Lima con lo siguiente

Para Cuzco .....	}	11... Sencillos .....	a 22 .....	272	}	o 27.2
Para Ocoña .....		01... Triple .....	a 42 .....	042		
Para Chala .....	}	02... Sencillos .....	a 22 .....	05.	}	o 05.
Para Acari .....		02... Sencillos .....	a 22 .....	072		
Para Navca .....	}	01... Sencillos .....	a 22 .....	022	}	o 02.2
Para Yca .....		05... Sencillos .....	a 22 .....	122		
Para Chincha .....	}	02... Sencillos .....	a 22 .....	05.	}	o 05.
Para Cañete .....		02... Sencillos .....	a 22 .....	05.		
Para Lima .....	}	124... Sencillos .....	a 3 .....	342.	}	73 9.2
		09... Doble .....	a 32 .....	312.		
		04... Tripletas .....	a 8 .....	20.		
		13... Pliegos con 46 f. .....	a 7 .....	322.		
266... Igual con los av .....				785		

### Dia 30 de dho.

Alav 10 de la mañana a dho dia salio el Correo a Lima

Para Tuno .....	}	43... Sencillos .....	a 22 .....	1072	}	151
		08... Doble .....	a 3 .....	24.		
		02... Tripletas .....	a 42 .....	09.		
		01... Pliego con 1 1/2 f. .....	a 6 .....	102		
94... Para alav <sup>ta</sup> .....				151		



54 ..... Summa orlas<sup>ta</sup> ..... 151.

Para Tucana .....	}	1... Sencilla .....	a22...	022	} 013
		2... Pliego con 1 <sup>3</sup> / <sub>4</sub> f. ....	a6.....	102	
Para Juli .....	}	3... Sencilla .....	a22...	072	} 0072
		108... Sencilla .....	a22...	270	
Para la Paz .....	}	10... Doble .....	a3.....	30.	} 456
		04... Triple .....	a42...	18.	
		07... Pliegos con 23 f. ab .....	138.		
Para Oruro .....	}	20... Sencilla .....	a22...	50.	} 0962
		02... Doble .....	a3.....	06.	
		02... Pliegos con 6 <sup>3</sup> / <sub>4</sub> f. ab .....	402		
Para Cochabamba .....	}	12... Sencilla .....	a22...	30.	} 0402
		02... Doble .....	a3.....	06.	
		01... Triple .....	a42...	042	
Para la Plata .....	}	20... Sencilla .....	a22...	50.	} 062
		01... Doble .....	a3.....	03.	
		02... Triple .....	a42...	09.	
Para Potosi .....	}	34... Sencilla .....	a22...	85.	} 1222
		04... Doble .....	a3.....	12	
		01... Triple .....	a42...	042	
		02... Pliegos con 3 <sup>1</sup> / <sub>2</sub> f. ab .....	21.		
Para Cotaguaya .....	}	02... Sencilla .....	a3.....	06	} 011
		03... Triple .....	a5.....	05.	
Para Tupiza .....	}	28... Sencilla .....	a3.....	84	} 1082
		01... Pliego con 3 <sup>1</sup> / <sub>2</sub> f. ....	a7.....	242	
Para Ticavica .....	}	03... Sencilla .....	a22...	072	} 018
		01... Pliego con 1 <sup>3</sup> / <sub>4</sub> f. ....	a6.....	102	
Para el Curio .....	}	08... Sencilla .....	a22...	20.	} 023
		01... Doble .....	a3.....	03.	
Para Sta Cruz .....	}	01... Sencilla .....	a3.....	03.	} 008
		01... Triple .....	a5.....	05.	

338... Igual con los av ..... 11172

Casa al frente.....



Suma del punto .....

# Día 30 de Junio

Alas vez a la tarde a dho dia salio el  
Correo al Curco con lo siguiente

Para Caylloma .....	}	2... Sencillos .....	a 22...	05.	}	008.
		1... Doble .....	a 3...	03.		
Para Pelillo .....	}	3... Sencillos .....	a 22...	07 1/2	}	007 1/2
		80... Sencillos .....	a 22...	200.		
Para el Curco .....	}	5... Dobles .....	a 3...	15.	}	242.
		2... Triples .....	a 4 1/2...	09.		
		2... Pliegos con 3 <sup>ra</sup> g. ....	a 6.....	18.		
		<hr/>		95 / 7 guat con los avisos .....		

Junio .....

## Resumen.

- Abril .....
- Mayo .....
- Junio .....

Arg<sup>a</sup> Junio 30 de 1821.

220	222
-----	-----



Día 5 de Julio

Ala doce en dho día salio el Correo a Lima con la correspondencia siguiente.

Para Camana	3... Doble	03	3. } 003
Para Ilo	3... Sencillan	022	72 } 0072
Para Areco	2... Sencillan	022	5. } 009
Para Chala	3... Sencillan	022	72 } 0102
	1... Doble	03	
Para Acari	6... Sencillan	022	15. } 0252
	1... Pliego con 1/2 f. ab.	022	
Para Naveca	2... Sencillan	022	05. } 008
	1... Doble	03	
Para Talpa	1... Sencilla	022	022 } 0022
	3... Sencillan	022	
Para Tca	1... Doble	03	03. } 015
	1... Triple	042	
	22... Sencillan	03	
Para Mucumanga	1... Doble	032	66. } 0692
	2... Sencillan	03	
Para Mucumanga	1... Triple	05	05. } 011
	153... Sencillan	03	
Para Lima	8... Doble	03	459. } 6962
	7... Triple	05	
	10... Pliego con 25 f. ab.	1.782	
	26... Sencillan	03	
Para id en otro correo		68	68 } 068

256. Igual con los av. 922

Días de dicho

Ala seis de la tarde en dho día salio el Correo a Lima con lo siguiente.

Para Tuno	52... Sencillan	022	130. } 1492
	3... Doble	03	
	1... Triple	042	
Para Tucari	1... Pliego con 1 f. ab.	06	05. } 005
	2... Sencillan	022	
59	Para el frente		1542



	59	Summa de Ufente	1542	
Para el Curco	07	Sencillos	a22	172
	02	Dobles	a3	06
				0232
Para Juli	03	Sencillos	a22	072
	01	Triple	a42	042
	01	Pliego con 1/2 f	a6	06
				038
Para la Paz	103	Sencillos	a22	2272
	15	Dobles	a3	45
	02	Triple	a42	09
	06	Pliego con 1/2 f	a6	75
				3862
Para Sicarica	01	Sencillos	a22	022
	01	Triple	a42	042
				007
Para Oruro	14	Sencillos	a22	35
	03	Doble	a3	03
	01	Triple	a42	042
				0422
Para Cochabamba	17	Sencillos	a22	422
	03	Dobles	a3	09
	02	Pliego con 1/2 f	a6	36
				0872
Para la Plata	23	Sencillos	a22	522
	03	Dobles	a3	09
	02	Triple	a42	09
	03	Pliego con 1/2 f	a6	352
				502
Para Potosi	37	Sencillos	a22	922
	02	Dobles	a3	06
	03	Triple	a42	132
	01	Pliego con 1/2 f	a6	252
				1372
Para Cotacayana	07	Sencillos	a22	21
	02	Dobles	a32	07
				028
Para Tupiza	20	Sencillos	a3	60
	03	Triple	a5	05
	01	Pliego con 1/2 f	a7	102
				0752
Para Tarija	01	Sencillos	a22	032
				0032
Para Sta Cruz	01	Sencillos	a3	03
	01	Doble	a32	032
				0062

344 Igual con los avisos 30722

Para alav<sup>ta</sup>



Suma alav<sup>ta</sup> .....

Día 18. de Julio

Alav día a la mañana a dho día salió  
el Convo a Chinguibamba con lo siguiente.

Para Huancacayui	7... Sencillas	a 22	172	}	0 2 0 2
	1... Doble	a 3	0 3		
Para Aplao	2... Sencillas	a 22	0 5	}	0 0 5
Para Chinguibamba	6... Sencillas	a 22	1 5		
			<u>16...</u>	<u>Igual con los avisos</u>	<u>4 0 2</u>

Día 31. de dicho

Alav ocho a la mañana a dho día salió  
el Convo al Curco con lo siguiente.

Para Cuzco	2... Sencillas	a 22	5	}	0 0 5
Para Celite	1... Sencilla	a 22	22		
	1... Doble	a 3	3	}	0 0 5 2
	100... Sencillas	a 22	2 50		
Para el Curco	6... Dobles	a 2	18	}	2 8 9
	1... Triple	a 12	0 4 2		
	1... Pliego con 2 1/4 f. ab		1 6 2		
Para Andayuyllan	2... Sencillas	a 22	0 5	}	0 0 5
Para Huamanga	10... Sencillas	a 2	30		
	1... Doble	a 2	0 3 2	}	0 3 3 2
Para Huancavelica	2... Sencillas	a 3	0 6		
			<u>127...</u>	<u>Igual con los avisos</u>	<u>9 4 4</u>

Día 31. de Ato

Alav día a la mañana a dho día salió  
el Convo a Truno con lo siguiente

Para Truno	61... Sencillas	a 22	1 30 2	}	1 7 4
	0 5... Dobles	a 2	1 5		
Para Aucara	0 1... Pliego con 1/4 f. ab		2 8 2	}	0 1 0
Para Juli	0 4... Sencillas	a 22	10		
	0 5... Sencillas	a 22	1 2 2	}	0 2 0
	0 1... Pliego con 1/4 f. ab		0 7 2		
			<u>77...</u>	<u>Pasa alpuna</u>	<u>2 0 4</u>



	77	Summa de Mzenti	204.	
Para la Paz	86	Sencillo a 22	235	} 293
	05	Doble a 3	015	
	03	Triple a 42	0192	
Para Sicarica	04	Flieg con 8 1/2 f a 6	0492	} 021
	03	Sencillo a 22	072	
	01	Flieg con 2 1/2 f a 6	332	
Para Oruo	17	Sencillo a 22	422	} 0572
	03	Doble a 3	03	
	03	Flieg con 2 f a 6	32	
Para Cochabamba	16	Sencillo a 22	40	} 0772
	02	Doble a 3	06	
	01	Triple a 42	042	
Para la Plata	01	Flieg con 1/2 f a 6	27	} 1712
	03	Sencillo a 22	572	
	09	Doble a 3	27	
Para Toron	02	Triple a 42	09	} 1462
	02	Flieg con 13 f a 6	78	
	27	Sencillo a 22	70	
Para Coraguaita	06	Doble a 3	18	} 032
	01	Triple a 42	042	
	02	Flieg con 9 f a 6	54	
Para Tupiza	04	Sencillo a 3	12	} 0542
	13	Sencillo a 3	39	
	02	Flieg con 2 1/2 f a 7	152	
Para Sta Cruz	02	Sencillo a 3	06	} 013
	01	Flieg con 1 f a 7	07	
	01	Sencillo a 32	032	

313 Igual con los av. do 54.

Julio



Día 12 de Agosto

Alas doce medio día salió el Correo a Buena  
con la Correspondencia siguiente.

Para Moquegua	}	24... Sencillos	a 22	60	}	1422
		2... Dobles	a 3	06		
		2... Pliegos con 12 1/2 f.	a 6	762		
Para Jaena	}	84... Sencillos	a 22	280	}	3122
		7... Dobles	a 3	21		
		3... Triples	a 42	132		
		6... Pliegos con 13 f.	a 6	78		
Para Tarapacá	}	20... Sencillos	a 3	60	}	150
		3... Dobles	a 32	302		
		3... Triples	a 5	15		
		3... Pliegos con 9 1/2 f.	a 7	642		
		153	Igual con los avisos	605		

Día 14 de dicho

Alas seis y la tarde medio día salió el  
Correo a Buena con lo siguiente

Para Buena	}	38... Sencillos	a 22	95	}	1712
		7... Dobles	a 3	21		
		2... Triples	a 42	09		
		1... Pliego con 12 1/2 f.	a 6	462		
Para Tucumán	}	2... Sencillos	a 22	05	}	011
		1... Pliego con 3 f.	a 6	06		
Para el Curio	}	12... Sencillos	a 22	30	}	042
		4... Dobles	a 3	12		
Para Andaguaylan	}	1... Sencillo	a 22	022	}	0022
Para Juli	}	0... Sencillos	a 22	05	}	005
Para Urcumonga	}	12... Sencillos	a 3	36	}	036
Para la Paz	}	92... Sencillos	a 22	230	}	327
		10... Dobles	a 3	30		
		1... Triple	a 42	042		
		5... Pliegos con 8 1/2 f.	a 6	522		
		190	... Para al frente	585		



190 ... Summa del fructo ... 589

Para Ticavica	4... Sencillos	a 22	10	} 0 1 0
	25... Sencillos	a 24	622	
Para Onuro	1... Doble	a 3	03	} 2 7 4 2
	2... Plieg con 1 1/2 f. a 6		69	
	1... Id con rebaja 3 f.		140	
Pa Cochabamba	11... Sencillos	a 22	272	} 1 1 1 2
	4... Doble	a 3	12	
	2... Triple	a 4 2	09	
	4... Plieg con 1 1/2 f. a 6		63	
Para la Plata	18... Sencillos	a 22	45	} 0 6 9
	1... Doble	a 3	03	
	1... Triple	a 4 2	042	
	1... Plieg con 2 1/4 f. a 6		162	
Para Potosi	46... Sencillos	a 22	115	} 2 2 3
	4... Doble	a 3	12	
	1... Triple	a 4 2	042	
	2... Plieg con 1 1/2 f. a 6		952	
Para Corugaira	9... Sencillos	a 2	27	} 0 3 0 2
	1... Doble	a 3 2	032	
Para Tupiza	20... Sencillos	a 3 2	60	} 0 9 5
	3... Doble	a 3 2	102	
	1... Plieg con 3 1/2 f. a 7		242	
Para Jujuy	1... Sencillos	a 3 2	032	} 0 0 3 2
Para Salta	2... Sencillos	a 3 2	07	
Para Urancoc	2... Sencillos	a 3 2	06	} 0 1 3
	1... Plieg con 1 f. a 7		07	
Pa Santa Cruz	1... Doble	a 3	03	} 0 1 3 2
	1... Plieg con 1 1/2 f. a 6		102	

360	Y qual con los avisos	14392
-----	-----------------------	-------

Casa alav tu



Dia 2o de Agosto

Ala doceavo dia salio el Corso a Chuy<sup>ba</sup>  
con la correspondencia siguiente

Para Huancabamba	}	7... Sencillan	a 22	172	}	0 2 0 2
		1... Doble	a 3	3		
Para Aplao	}	2... Sencillan	a 22	9	}	0 0 9
		4... Sencillan	a 22	20		
Para Chuguisbamba	}	1... Doble	a 3	3	}	0 3 7
		2... Pliegos con 7/8 f	a 6	24		
				16	Igual con los avios	622

Dia 3o de dicho

Ala diez y la onceava de dho dia salio el  
Corso al Curco con lo siguiente

Para Caylloma	}	1... Sencilla	a 22	22	}	0 0 22
Para Velille		2... Sencillan	a 22	72		
Para el Curco	}	96... Sencillan	a 22	240	}	3 3 0
		19... Doble	a 3	45		
		1... Triple	a 42	42		
		2... Pliegos con 7/8 f	a 6	402		
Para Anday	}	1... Sencilla	a 22	22	}	0 0 22
Para Huancabamba		5... Sencillan	a 3	15		
Para Huancabamba	}	1... Sencilla	a 3	03	}	0 0 3
Para el Curco con 2 <sup>o</sup> av <sup>o</sup>		5... Sencillan	a 22	122		
				121	Igual con los avios	373

Dia 3o de dho

Ala nueve de la noche de dicho dia se corrio el  
Corso a Puno con la correspondencia siguiente

Para Puno	}	38... Sencillan	a 22	96	}	5 6 9 2
		6... Doble	a 3	18		
		2... Triple	a 42	09		
		4... Pliegos con 7/8 f	a 6	462		
				50	Para al frente	169 2



50. Suma del punto... 169 1/2

Para el Curco	{	1... Sencilla	... a 2 1/2	... 0 2 1/2	} 0 2 6 1/2
		1... Pliego con 1/2 f.	... a 6	... 2 1/2	
Para la Paz	{	102... Sencilla	... a 2 1/2	... 2 5 1/2	} 4 0 6 1/2
		8... Doblen	... a 3	... 2 1/2	
		2... Triple	... a 4 1/2	... 0 9	
		9... Pliego con 1 1/2 f.	... a 6	... 1 18 1/2	
Para Siquira	{	3... Sencilla	... a 2 1/2	... 0 7 1/2	} 0 3 7 1/2
		1... Doble	... a 3	... 0 3	
		1... Triple	... a 4 1/2	... 0 4 1/2	
		1... Pliego con 3/4 f.	... a 6	... 2 2 1/2	
Para Oruro	{	19... Sencilla	... a 2 1/2	... 3 7 1/2	} 0 4 8
		1... Triple	... a 4 1/2	... 0 4 1/2	
		1... Pliego con 1 f.	... a 6	... 0 6	
Para Cochabamba	{	14... Sencilla	... a 2 1/2	... 3 5	} 0 4 1
		2... Doblen	... a 3	... 0 6	
Para la Plata	{	16... Sencilla	... a 2 1/2	... 4 0	} 0 5 2
		1... Doble	... a 3	... 0 3	
		2... Triple	... a 4 1/2	... 0 9	
Para Potosi	{	36... Sencilla	... a 2 1/2	... 9 0	} 1 2 9
		6... Doblen	... a 3	... 1 8	
		2... Pliego con 3/4 f.	... a 6	... 2 1	
Para Cotagaita	{	8... Sencilla	... a 3	... 2 1/2	} 0 2 7 1/2
		1... Doble	... a 3 1/2	... 0 3 1/2	
Para Tupiza	{	14... Sencilla	... a 3	... 4 2	} 0 7 8 1/2
		2... Pliego con 5/8 f.	... a 7	... 3 6 1/2	
Para Sanja	{	1... Sencilla	... a 3 1/2	... 0 3 1/2	} 0 0 3 1/2
		1... Triple	... a 5	... 0 5	
Para Santa Cruz	{	1... Pliego con 1 f.	... a 7	... 0 7	} 0 1 2
		1... Triple	... a 5	... 0 5	

303. Igual con el otro... 303 1/2

Agosto...  
Casa de la...  
ta



Día 12 de Setiembre.

Ala vez ala mañana a Dho dia sale el Comu  
a Buena con lo siguiente.

Para Moquegua	{	15... Sencilla	22	27	} 0 6 9
		3... Pliego con 5 1/2 f	25	33	
Para Buena	{	46... Sencilla	22	115	} 2 1 2 2
		7... Doble	23	21	
		2... Tripla	24	09	
		3... Pliego con 13 1/2 f	25	67	
Para Arequipa	{	17... Sencilla	23	51	} 0 8 9
		3... Doble	24	102	
		2... Tripla	25	10	
		1... Pliego con 2 1/2 f	27	17	
		99	Y qual con los curios	370	

Día 14 de Dicho.

Ala vez ala noche todo dia sale el Comu  
a Buena con lo siguiente.

Para Buena	{	46... Sencilla	22	115	} 2 4 4
		2... Doble	23	06	
		2... Tripla	24	09	
		4... Pliego con 19 f	25	114	
Para el Curio	{	10... Sencilla	22	25	} 0 2 8
		1... Doble	23	02	
Para Huancayo	{	12... Sencilla	22	29	} 0 5 3
		2... Doble	23	07	
		1... Pliego con 1 f	27	07	
Para Huancayo	{	1... Sencilla	23	03	} 0 0 3
Para la Tar	{	116... Sencilla	22	290	} 4 1 4 2
		7... Doble	23	21	
		6... Tripla	24	27	
		7... Pliego con 12 1/2 f	25	76	
Para Sicovica	{	1... Sencilla	22	02	} 0 0 2 2

219 ... Pasal fuerte ... 745.



219. .... Sumar al frente.... 749.

Para Oruro	{	32... Sencillos ..... a 22.....	80.	} .116
		3... Dobles ..... a 3.....	09.	
		1... Triple ..... a 42.....	042	
		2... Pliegos con 3 1/4 f. a 6.....	222	
Para Cochabamba	{	13... Sencillos ..... a 22.....	322	} .0892
		2... Dobles ..... a 3.....	06.	
		1... Triple ..... a 42.....	042	
		1... Pliego con 7 1/4 f. a 6.....	462	
Para la Plata	{	21... Sencillos ..... a 22.....	522	} .066
		1... Doble ..... a 3.....	03	
		1... Triple ..... a 42.....	042	
		1... Pliego con 1 f. a 6.....	06.	
Para Potosí	{	58... Sencillos ..... a 22.....	128.	} .234
		4... Doble ..... a 3.....	12.	
		4... Triple ..... a 42.....	18.	
		3... Pliegos con 6 1/2 f. a 6.....	39.	
Para Curagua	{	16... Sencillos ..... a 22.....	48	} .048.
Para Tupiza	{	19... Sencillos ..... a 22.....	57.	} .0792
		1... Doble ..... a 32.....	032	
		2... Pliegos con 2 1/4 f. a 7.....	19.	
Para 5 <sup>ta</sup> Cruz	{	2... Sencillos ..... a 3.....	06.	} .006.

407. Igual con los avisos 1964.

Dia 19 de Sep<sup>re</sup>

A las diez y ocho dia se despachó el Correo a Chuquiabamba con lo siguiente

Para Nuancargui	{	7... Sencillos ..... a 22.....	172	} .0202
		1... Doble ..... a 3.....	03.	
Para Aylas	{	4... Sencillos ..... a 22.....	10.	} .010.
Para Chuquiabamba	{	7... Sencillos ..... a 22.....	172	} .0322
		1... Pliego con 2 1/4 f. a 6.....	15.	

20 Igual con los av. .... 69.

Pasa al frente o b...



Suma a lau<sup>ta</sup> .....

Dia 29 de Sep<sup>re</sup>

Atan cinco a la tarde a dho dia salio el correo  
al Curro con lo siguiente

Para Caylloma	1... Pliego con 4/4 f. ab	252	} 0 2 92
Para Obispo	2... Sencillan	05	
Para el Curro	100... Sencillan	250	} 3 3 7
	9... Doblen	27	
	3... Triplen	192	
	3... Pliegos con 7/4 f. ab	462	
Para Mucumanga	10... Sencillan	30	} 0 3 5
	1... Triple	05	
Para Mucumaca	2... Sencillan	06	} 0 0 92
	1... Doble	092	
<hr/>		192	
Igual con los avisos		412	

Dia 30 de dho.

Atan quince a la tarde a dho dia salio  
el correo a Tuno con lo siguiente

Para Tuno	28... Sencillan	070	} 1 1 02
	2... Doblen	06	
	2... Triplen	09	
	2... Pliegos con 4/4 f. ab	252	
Para id. con 2 <sup>o</sup> aviso	8... Sencillan	20	} 0 2 3
	1... Doble	03	
Para Tucari	3... Sencillan	072	} 4 1 02
	1... Doble	03	
Para el Curro	4... Sencillan	10	} 0 1 0
Para Mucumanga	5... Sencillan	15	} 0 2 2
	2... Doblen	07	
Para Juli	1... Sencilla	022	} 0 0 22

59... Pasa a la fama... 1782



	59.	Suma de l'punta	1782	
Para la Cruz	{	62. Sencilla	222	} 2132
		2. Doble	23	
		1. Triple	412	
Para Sicavica	{	3. Pliego con 8 f.	28	} 0022
		1. Sencilla	222	
Para Oroso	{	6. Sencilla	35	} 096
		2. Pliego con 12 f.	81	
Para Cochabamba	{	9. Sencilla	222	} 0972
		2. Doble	23	
		1. Triple	412	
		1. Pliego con 9 f.	582	
Para la Plaza	{	15. Sencilla	372	} 060
		3. Doble	23	
		2. Pliego con 21 f.	122	
Para Toron	{	7. Sencilla	672	} 093
		1. Doble	23	
		2. Triple	49	
Para Cotagaita	{	1. Pliego con 21 f.	132	} 0062
		1. Sencilla	23	
Para Tupiza	{	1. Doble	232	} 086
		6. Sencilla	48	
Para Santa Cruz	{	2. Pliego con 52 f.	38	} 005
		1. Triple	45	

223. Igual con los avisos 8382

Septiembre

Presumer

Juio  
Agosto  
Septiembre

Arg. & Sep. 30 de 1821



Dia 13. de Oct.

Ala cinco de la tarde adho dia salio el  
Correo de Jaena con lo siguiente

Para Moquegua	{	12... Sencilla	22	30	} . 1 3 5
		1... Doble	23	03	
		3... Pliegos con 17 f. ab	102		
Para Jaena	{	52... Sencilla	22	130	} . 1 9 0
		2... Doble	23	09	
		4... Triple	24	18	
Para Tarapaca	{	2... Pliegos con 52 f. ab		33	} . 0 4 0 2
		2... Sencilla	27	06	
		3... Doble	28	102	
		1... Triple	29	05	
		2... Pliegos con 2 1/2 f. ab		19	
		85	Igual con los avisos		2.65 1/2

Dia 14. de Oct.

Ala doce adho dia salio el correo de Puno  
con la correspondencia siguiente

Para Puno	{	32... Sencilla	22	80	} . 1 2 6 1/2
		2... Doble	23	06	
		2... Triple	24	09	
Para Arequipa	{	5... Pliegos con 4 1/2 f. ab		31 1/2	} . 0 0 3
		1... Doble	23	03	
Para el Cuzco	{	5... Sencilla	22	122	} . 0 1 8 1/2
		1... Pliegos con 1 f. ab		06	
Para Huamanga	{	5... Sencilla	23	15	} . 0 1 5
Para Arequipa	{	7... Sencilla	23	21	} . 0 3 3
		1... Pliegos con 1 1/2 f. ab		12	
Para Juli	{	2... Sencilla	22	05	} . 0 0 5
Para la Paz	{	96... Sencilla	22	240	} . 3 2 5 1/2
		9... Doble	23	27	
		1... Triple	24	04 1/2	
Para Orizaba	{	5... Pliegos con 9 f. ab		54	} . 0 0 7 1/2
		3... Sencilla	22	072	

147 ... Para el frente ... 834



347 Suma de Arrentos

Para Oruro	{	35... Sencillan	a 22	872	} 5 1 6
		3... Doblen	a 3	09	
		1... Triple	a 12	042	
		1... Pliego con 22 f.	a 6	15	
Para Cochabamba	{	30... Sencillan	a 22	75	} 1 2 6
		4... Doblen	a 3	12	
		1... Pliego con 6 1/2 f.	a 6	39	
Para La Plata	{	28... Sencillan	a 22	70	} 0 2 2
		1... Doble	a 3	03	
		2... Pliegos con 3 f.	a 6	18	
Para Potosi	{	54... Sencillan	a 22	135	} 1 3 1 2
		2... Doblen	a 3	06	
		3... Pliegos con 6 1/2 f.	a 6	40 1/2	
Para Chuquiaguica	{	13... Sencillan	a 3	39	} 0 4 6
		2... Doblen	a 3 1/2	07	
Para Tupiza	{	21... Sencillan	a 3	63	} 1 5 3 1/2
		1... Doble	a 3 1/2	03 1/2	
		1... Triple	a 5	05	
Para Jarija	{	2... Pliegos con 13 1/2 f.	a 7	82	} 0 0 4
		1... Doble	a 4	04	
Para Sta Cruz	{	4... Sencillan	a 3	12	} 0 3 2

357 Igual con los arrentos 1265

Dia 19 de Octubr

A las diez a la mañana a ocho dias salio el Correo a Chuquiaguica con lo siguiente

Para Huancayo	{	1... Pliego con 5 f.	a 6	06	} 0 2 9 1/2
		7... Sencillan	a 22	172	
Para Arellano	{	2... Doblen	a 3	06	} 0 3 8
		14... Sencillan	a 22	38	
Para Chuquiaguica	{	1... Doble	a 3	03	} 0 6 5 1/2
		19... Sencillan	a 22	172	
		2... Doblen	a 3	06	
		1... Triple	a 12	042	
		1... Pliego con 13 1/2 f.	a 6	072	

48 Igual con los arrentos 133

Para La Plata



Día 30 de Octubre

Para Castilla	2... Sencilla	a 2 1/2	50	0 5
Para Vellido	1... Sencilla	a 2 1/2	22	0 0 2 1/2
	132... Sencilla	a 2 1/2	336	
Para el Curio	8... Doble	a 3	24	4 4 2 1/2
	6... Tripla	a 4 1/2	27	
	2... Pliego con 1 1/2 f.	a 6	55 1/2	
Para Tucuman	13... Sencilla	a 3	39	0 4 9 1/2
	1... Doble	a 3 1/2	0 3 1/2	
	1... Pliego con 1 f.	a 7	0 7	
Para Santa Cruz	6... Sencilla	a 3	18	1 8
<hr/>			172	igual con los avismos
<hr/>			517 1/2	

Día 31 de No.

Alav. lo de la memoria a 11 de No. salió el Corio  
a Buenos con sus correas pondencia siguientes.

Para Buenos	52... Sencilla	a 2 1/2	130	3 2 3
	7... Doble	a 3	21	
	2... Tripla	a 4 1/2	0 9	
	4... Pliego con 2 1/2 f.	a 6	163	
Para Tucuman	1... Sencilla	a 2 1/2	0 2 1/2	0 0 2 1/2
Para Juli	2... Sencilla	a 2 1/2	0 5	0 0 5
Para la Vera	95... Sencilla	a 2 1/2	237 1/2	3 7 8 1/2
	9... Doble	a 3	27	
	2... Tripla	a 4 1/2	0 9	
Para Oruro	5... Pliego con 1 1/2 f.	a 6	30 5/2	0 4 9
	1... Sencilla	a 2 1/2	0 2 1/2	
	3... Pliego con 7 1/2 f.	a 6	46 1/2	
Para Cochabamba	19... Sencilla	a 2 1/2	47 1/2	1 1 6 1/2
	2... Doble	a 3	0 6	
	3... Pliego con 3 1/2 f.	a 6	63	
<hr/>			205	Para al frente
<hr/>			874 1/2	



	209	Suma de Santa	8742	
Para la Plata	18	Sencillos	45	} 2652
	3	Doble	09	
	1	Triple	042	
	4	Pliego con 3 1/2 f. ab.	207	
Para Cortes	44	Sencillos	150	} 1802
	2	Doble	06	
	2	Triple	09	
	4	Pliego con 1 1/2 f. ab.	552	
Para Cotaguaya	10	Sencillos	30	} 042
	1	Doble	032	
	1	Pliego con 1 1/2 f. a 7.	082	
Para Tupiza	25	Sencillos	75	} 1252
	3	Doble	102	
	1	Triple	05	
	1	Pliego con 5 f.	35	
Para Santa Cruz	4	Sencillos	12	} 012
Para Tarija	1	Sencillos	32	} 0132
	1	Doble	4	
	1	Triple	6	

332 Igual con los anteriores 15132

Octubre 5



# Días 4 de Nov<sup>e</sup>

Atau doce de dho dia salio el Correo a Lima  
con la correspondencia siguiente

Para Lima	}	42.. Sencillan .....	a 2 1/2 .....	305.	}	
		3.. Dobler .....	a 3 .....	09.		
		2.. Triple .....	a 4 1/2 .....	09.		
Para el Curco	}	2.. Pliegos con 3 1/2 f. a b .....		22 1/2	}	2 4 5 1/2
		3.. Sencillan .....	a 2 1/2 .....	07 1/2		
		1.. Triple .....	a 4 1/2 .....	04 1/2		
Para la Par	}	85.. Sencillan .....	a 2 1/2 .....	212 1/2	}	2 7 7
		4.. Dobler .....	a 3 .....	12.		
		4.. Pliegos con 8 1/2 f. a b .....		52 1/2		
Para Sicarica	}	2.. Pliegos digo Sim. a 2 1/2 .....		05	}	2 1 5 1/2
		1.. Doble .....	a 3 .....	03.		
		1.. Pliego con 1 1/2 f. a b .....		07 1/2		
Para Oruro	}	27.. Sencillan .....	a 2 1/2 .....	67 1/2	}	2 8 5 1/2
		1.. Doble .....	a 3 .....	03.		
		2.. Pliegos con 2 1/2 f. a b .....		15.		
Para Cochabamba	}	21.. Sencillan .....	a 2 1/2 .....	52 1/2	}	2 6 6.
		1.. Pliego con 2 1/2 f. a b .....		13 1/2		
		16.. Sencillan .....	a 2 1/2 .....	40		
Para la Plata	}	2.. Dobler .....	a 3 .....	06.	}	2 7 4 1/2
		1.. Triple .....	a 4 1/2 .....	04 1/2		
		3.. Pliegos con 1 1/2 f. a b .....		2 1/2		
		39.. Sencillan .....	a 2 1/2 .....	97 1/2		
Para Potosi	}	2.. Dobler .....	a 3 .....	06.	}	2 4 8 1/2
		1.. Triple .....	a 4 1/2 .....	04 1/2		
		4.. Pliegos con 6 1/2 f. a b .....		40 1/2		
		8.. Sencillan .....	a 3 1/2 .....	24.		
Para Cotacaita	}	2.. Dobler .....	a 3 1/2 .....	07.	}	2 3 1.
		17.. Sencillan .....	a 3 .....	51		
Para Tupiza	}	3.. Dobler .....	a 3 1/2 .....	10 1/2	}	2 3 8 1/2
		1.. Pliego con 1 1/2 f. a 7 .....		77.		
		30 1/2 .....	Para al punto .....	99 1/2.		



301 Sumar de Mientes ..... 994

Para Pariza	}	2... Sencilla	032	07	} 0 11
		1... Doble	04	04	
Para 5 <sup>ta</sup> Cruz	}	2... Sencilla	032	062	} 0 92
		1... Doble	032	032	
Para Pucara	}	1... Sencilla	022	022	} 0 22
Para Huamanga		2... Sencilla	03	08	

310 Igual con los cueros ..... 2023

Dia 18 de Noviembr

Alar diu ala mandencia adho dia salio el correo a Tacna con los correos siguientes

Para Moquegua	}	29... Sencilla	022	572	} 0 572
		3... Triple	042	302	
Para Tacna	}	67... Sencilla	022	1672	} 2 8 12
		8... Doble	03	22	
		8... Triple	042	36	
		4... Pliegos con 2 f.	06	154	
Para Arequipa	}	15... Sencilla	03	45	} 0 97
		2... Triple	03	10	
		5... Pliegos con 6 f.	07	42	

225 Igual con los cueros ..... 4492

Dia 20 de dicho

Para Mirancargui	}	4... Sencilla	022	50	} 0 142
		1... Triple	042	042	
Para Apla	}	6... Sencilla	022	15	} 0 15
		7... Sencilla	022	172	
Para Chuquibambas	}	1... Doble	03	03	} 0 25
		1... Triple	042	042	

20 Igual con los cueros ..... 942

Para la vuelta



suma abau<sup>ta</sup> -----

Via 30 de Nov<sup>e</sup>

Atan doce ordo na satis el correo a  
Puno con la Correspondencia siguiente.

Para Puno -----	{	48... Sencillan ----- a 22... 120.	} 1 6 0 2
		2... Dobler ----- a 3... 06.	
		3... Pliego con 5 1/2 f. a 6... 342	
Para Juli -----	{	3... Sencillan ----- a 22... 072	} 0 2 2 2
		1... Pliego con 2 1/2 f. a 6... 15.	
Para la Paz -----	{	91... Sencillan ----- a 22... 2272	} 4 2 7
		8... Dobler ----- a 3... 24.	
		3... Triple ----- a 4 1/2... 132	
Para Sicarica -----	{	5... Pliego con 2 1/2 f. a 6... 162.	} 0 0 2 2
		1... Sencilla ----- a 22... 022	
Para Oruro -----	{	24... Sencillan ----- a 22... 60.	} 0 6 1
		2... Triple ----- a 4 1/2... 09.	
		1... Pliego con 2 f. a 6... 12	
Para Cochab <sup>a</sup> -----	{	17... Sencillan ----- a 22... 422.	} 1 3 4
		2... Dobler ----- a 3... 06.	
		2... Pliego con 1 1/2 f. a 6... 842	
Para la Plata -----	{	25... Sencillan ----- a 22... 622	} 1 2 7
		2... Dobler ----- a 3... 06.	
		5... Pliego con 2 1/2 f. a 6... 582	
Para Potosi -----	{	41... Sencillan ----- a 22... 1022	} 1 5 3 2
		2... Triple ----- a 4 1/2... 09.	
		2... Pliego con 7 f. a 6... 42.	
Para Cotaguaya -----	{	15... Sencillan ----- a 3... 45.	} 0 6 2 2
		5... Dobler ----- a 3 1/2... 172	
Para Tupiza -----	{	22... Sencillan ----- a 3 1/2... 66.	} 0 6 6
Para Sanja -----	{	3... Sencillan ----- a 3 1/2... 102	} 0 1 6 2
		1... Triple ----- a 6... 06.	
Para <sup>ta</sup> Cruz -----	{	2... Sencillan ----- a 3... 06.	} 0 1 3
		1... Pliego con 1 f. a 7... 07.	

342 Igual con los av ----- 1256.

Vasa al frente -----



suma a la cuenta  
Dia 30 de Nov<sup>e</sup>

Alas cinco a la tarde a ocho dia salio  
despachado el Correo al curio con la sig<sup>ta</sup>

Para Perito	1 Sencilla	a 22	0 22	} 0 0 2 2
Para Curio	121 Sencilla	a 22	3 0 22	
	15 Doble	a 3	4 5	} 4 3 2
	03 Triplen	a 4 2	1 3 2	
	04 Pliegos con 8 2 pag		5 1	
Para Huamanga	24 Sencilla	a 3	4 2	} 0 4 5 2
	01 Doble	a 3 2	0 3 2	
Para Huancayo	03 Sencilla	a 3	0 9	} 0 0 9
Para Jauja	04 Sencilla	a 3	1 2	

166 Igual con lo au 481

Noviembre



Día 14. de Dic<sup>ro</sup>

Han ocho a la mañana salio el correo a  
Tuno con la Correspondencia siguiente.

Para Tunos	50. Sencilla	a 22	1100	} 1 6 22
	2. Doblen	a 30	60	
	3. Plieg con 4 f.	a 6	24	
Para Tucuman	1. Sencilla	a 22	22	} 0 0 22
	9. Sencilla	a 22	222	
Para el Curco	1. Plieg con 2 1/2 f.	a 6	15	} 0 3 7 1/2
	8. Sencilla	a 32	26	
Para Tucumanaya	3. Sencilla	a 30	90	} 0 0 9
Para Jansa	2. Sencilla	a 30	60	
	1. Doble	a 22	22	} 0 0 9 1/2
Para la Plata	82. Sencilla	a 22	205	
	7. Doblen	a 30	21	
	2. Triplen	a 12	24	
	4. Plieg con 3 1/2 f.	a 6	75	
Para Sivarica	3. Sencilla	a 22	66	} 0 0 7 1/2
Para Oruro	22. Sencilla	a 22	70	
	3. Doblen	a 30	90	
	2. Triplen	a 12	24	
	4. Plieg con 17 1/2 f.	a 6	1032	
Para Cochabamba	20. Sencilla	a 22	50	} 0 7 4
	1. Doble	a 30	30	
	0. Triplen	a 12	24	
	2. Plieg con 9 1/2 f.	a 6	25	
Para la Plata	27. Sencilla	a 22	67 1/2	} 1 6 0 1/2
	1. Doble	a 30	30	
	6. Plieg con 15 f.	a 6	90	
Para Potosi	28. Sencilla	a 22	70	} 1 8 5 1/2
	4. Doblen	a 30	120	
	6. Plieg con 17 1/2 f.	a 6	1032	



	319. .... Suma Alpuente	1174. ....	
Para Corugaita	7. Sencilla	a 22. ....	23. } ... 0 0 1 2
	1. Doble	a 32. ....	0 3 2
	1. Pliego con 1/2 f.	a 7. ....	0 7. }
Para Tupiza	28. Sencilla	a 3. ....	84. } ... 1 4 4 2
	4. Doble	a 32. ....	1 4. }
	2. Triple	a 42. ....	1 0. }
Para Tarija	1. Pliego con 7/8 f.	a 7. ....	3 6 2 }
	1. Sencilla	a 32. ....	0 3 2 } ... 0 0 3 2
Para Santa Cruz	1. Sencilla	a 3. ....	0 3. } ... 0 0 3.

359. Igual con los av. .... 1356.2

Dia 19 de Diciembre

A las once y dos dias salio el Correo a Chuquibambra con lo siguiente

Para Huancacay	8. Sencilla	a 22. ....	20. } ... 0 2 6
	2. Doble	a 3. ....	0 6. }
Para Apla	3. Sencilla	a 22. ....	0 7 2 } ... 0 1 2
	1. Triple	a 42. ....	0 4 2 }
Para Chuquibambra	3. Sencilla	a 22. ....	0 7 2 } ... 0 1 5
	1. Pliego con 1/4 f.	a 6. ....	0 7 2 }

38. Igual con los av. .... 93.

Dia 19 de Dho.

A las tres y la tarde y dos dias salio el Correo a Tacna con lo siguiente

Para Illoquegua	20. Sencilla	a 22. ....	50. } ... 1 5 6 2
	1. Doble	a 3. ....	0 3. }
	3. Plieg con 17/8 f.	a 6. ....	3 0 3 2 }
Para Tacna	46. Sencilla	a 22. ....	1 1 5. } ... 2 1 5 2
	5. Doble	a 3. ....	1 5. }
	1. Triple	a 42. ....	0 4 2 }
	6. Plieg con 3/4 f.	a 6. ....	3 1 2 }

82. Para a las 4. .... 372. ....



82 ... Suma a las ... 072

Para Tarapacá	}	24... Sencillas ... a 3 ...	72	} ... 124	
		1... Doble ... a 32 ...	032		
		1... Triple ... a 5 ...	05		
		4... Pliegos con 1/4 p. a 7 ...	432		
<hr/>		112 Igual con los av ...	496	<hr/>	

Día 30 de Dic.

A las doce a medio salio despachado el Correo a Puno con lo siguiente

Para Cayllama	{	1... Sencilla ... a 22 ...	22	{ ... 0022	
Para Celillo	{	1... Sencilla ... a 22 ...	22	{ ... 0022	
Para el Curio	}	119... Sencillas ... a 22 ...	2972	} ... 443	
		12... Dobles ... a 2 ...	26		
		2... Triples ... a 12 ...	192		
		4... Plieg con 16 p. a 6 ...	96		
Para Huancayo	}	11... Sencillas ... a 2 ...	22	} ... 0452	
		1... Triple ... a 5 ...	05		
		1... Plieg con 1/4 p. a 7 ...	082		
Para Huancayo	{	9... Sencillas ... a 2 ...	27	{ ... 027	
Para Jauja	}	2... Sencillas ... a 2 ...	09	} ... 016	
		1... Plieg con 2 p. a 7 ...	07		
<hr/>		166 Igual con los av ...	5372	<hr/>	

Día 30 de Dic.

A las seis a la tarde a este dia salio despachado el Correo a Puno con lo siguiente.

Para Puno	}	25... Sencillas ... a 22 ...	822	} ... 180	
		5... Dobles ... a 3 ...	15		
		1... Triple ... a 12 ...	042		
		5... Plieg con 12 p. a 6 ...	78		
Para Juisi	{	1... Sencilla ... a 22 ...	022	{ ... 0022	
<hr/>		47 ... Para el frente ...	1822	<hr/>	



	47. .... Suman alfrenta....	1822	
Para la Var	87... Sencillan ..... a 22.....	2372	} ..... 3872
	8... Doblen ..... a 2.....	24	
	5... Tripla ..... a 12.....	222	
	6... Plieg con 17 1/2 f. ab.....	1032	
Para Sicavica	1... Tripla ..... a 12.....	042	} ..... 093
	1... Plieg con 4 1/2 f. ab.....	282	
Para Oruro	16... Sencillan ..... a 22.....	40	} ..... 100
	3... Doblen ..... a 2.....	09	
	5... Plieg con 8 1/2 f. ab.....	51	
Para Cochab	25... Sencillan ..... a 22.....	622	} ..... 495
	1... Doble ..... a 2.....	03	
	4... Plieg con 38 1/2 f. ab.....	231	
	1... Id con rebasa 24 1/2 f. ab.....	1382	
Para la Plata	29... Sencillan ..... a 22.....	572	} ..... 164
	1... Doble ..... a 2.....	03	
	2... Tripla ..... a 12.....	132	
	5... Plieg con 15 f. ab.....	90	
Para Potosi	28... Sencillan ..... a 22.....	70	} ..... 1252
	2... Doblen ..... a 2.....	09	
	4... Tripla ..... a 12.....	18	
	2... Plieg con 4 1/2 f. ab.....	282	
Para Conqaira	7... Sencillan ..... a 2.....	21	} ..... 021
Para Tupiza	19... Sencillan ..... a 2.....	57	} ..... 104
	2... Doblen ..... a 2.....	07	
	1... Tripla ..... a 5.....	05	
	1... Plieg con 5 f. ab.....	35	
Para Cruz	1... Sencilla ..... a 2.....	03	} ..... 008
	1... Tripla ..... a 5.....	05	
Para el Curco	6... Sencillan ..... a 22.....	15	} ..... 0552
	2... Plieg con 6 1/2 f. ab.....	402	

229. Igual con los av ..... 1616.

Diciembre.....



1821  
 1820  
 1819  
 1818  
 1817  
 1816  
 1815  
 1814  
 1813  
 1812  
 1811  
 1810  
 1809  
 1808  
 1807  
 1806  
 1805  
 1804  
 1803  
 1802  
 1801

August  
 September  
 October  
 November  
 December

Aug. 23. 1821

1821  
 1820  
 1819  
 1818  
 1817  
 1816  
 1815  
 1814  
 1813  
 1812  
 1811  
 1810  
 1809  
 1808  
 1807  
 1806  
 1805  
 1804  
 1803  
 1802  
 1801

Jan  
 Feb  
 Mar  
 Apr  
 May  
 Jun  
 Jul  
 Aug  
 Sep  
 Oct  
 Nov  
 Dec

1821



Resumen Gral.

Enero Febrero y Marzo.....  
Abril, Mayo, y Junio.....  
Julio, Agosto, y Septiembre...  
Octubre, Noviembre y Dic... ..

Arquiva Diciembre 31. a 1821.

J.  
Jose de lais





Alcornoque

.....  
.....  
.....  
.....

.....

.....

.....

.....



*Faint, illegible handwriting at the top of the page.*

*Faint, illegible handwriting in the upper middle section.*

*Faint, illegible handwriting in the middle section.*

*Faint, illegible handwriting in the lower middle section.*

*Faint, illegible handwriting in the lower section.*

*Faint, illegible handwriting in the bottom section.*

*Faint, illegible handwriting at the very bottom.*



OSPOR PASQUALE  
VITTORIA



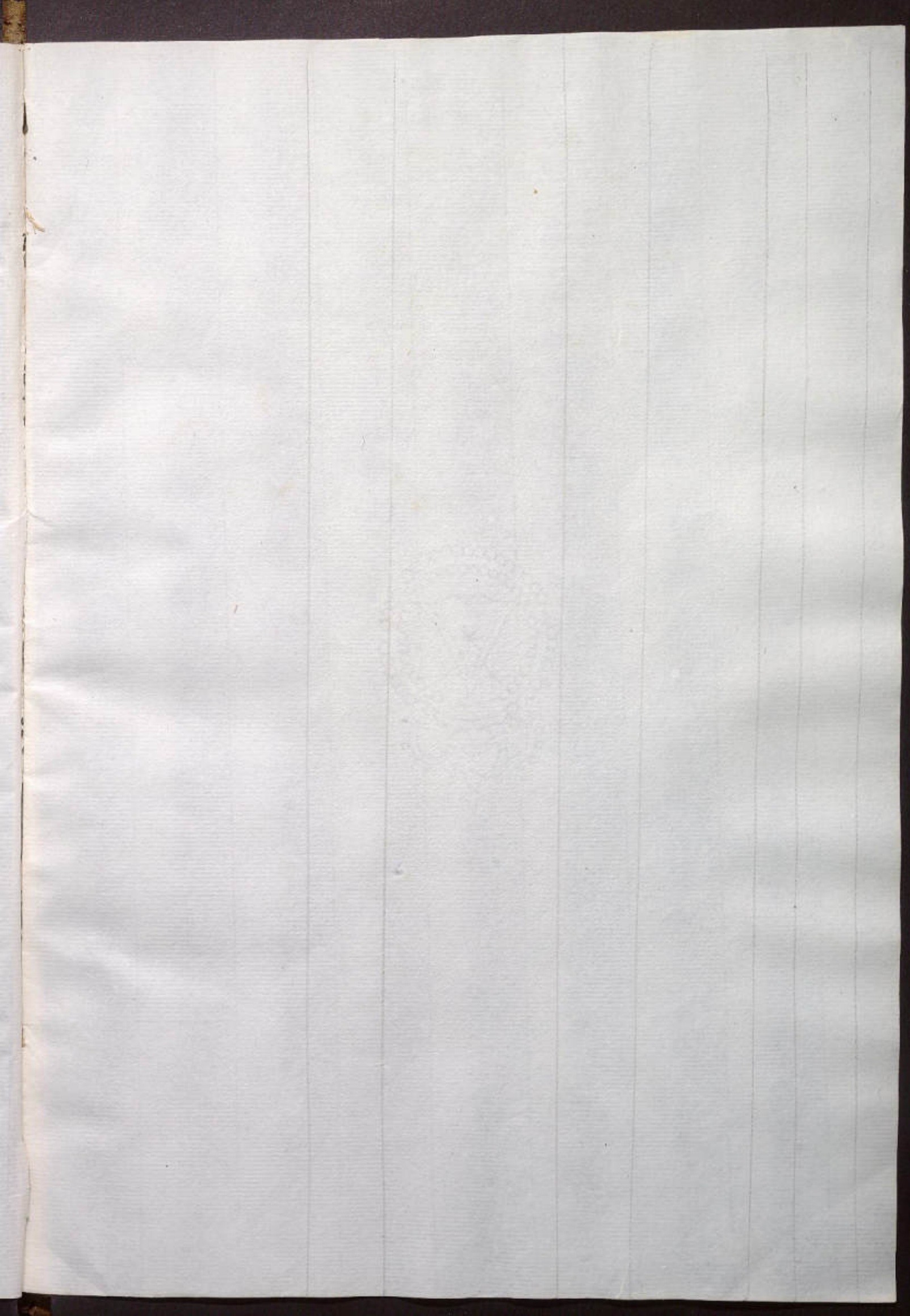



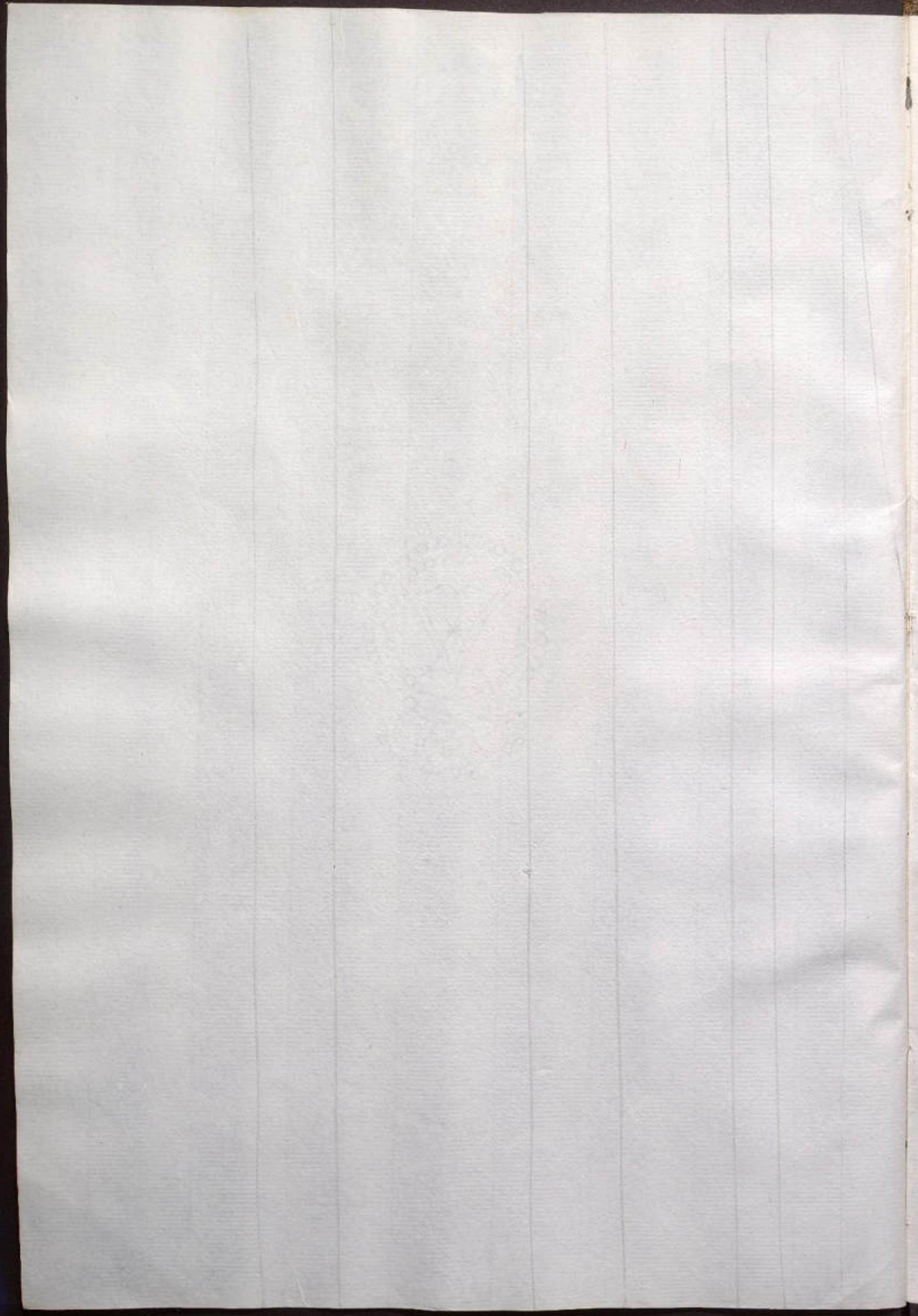



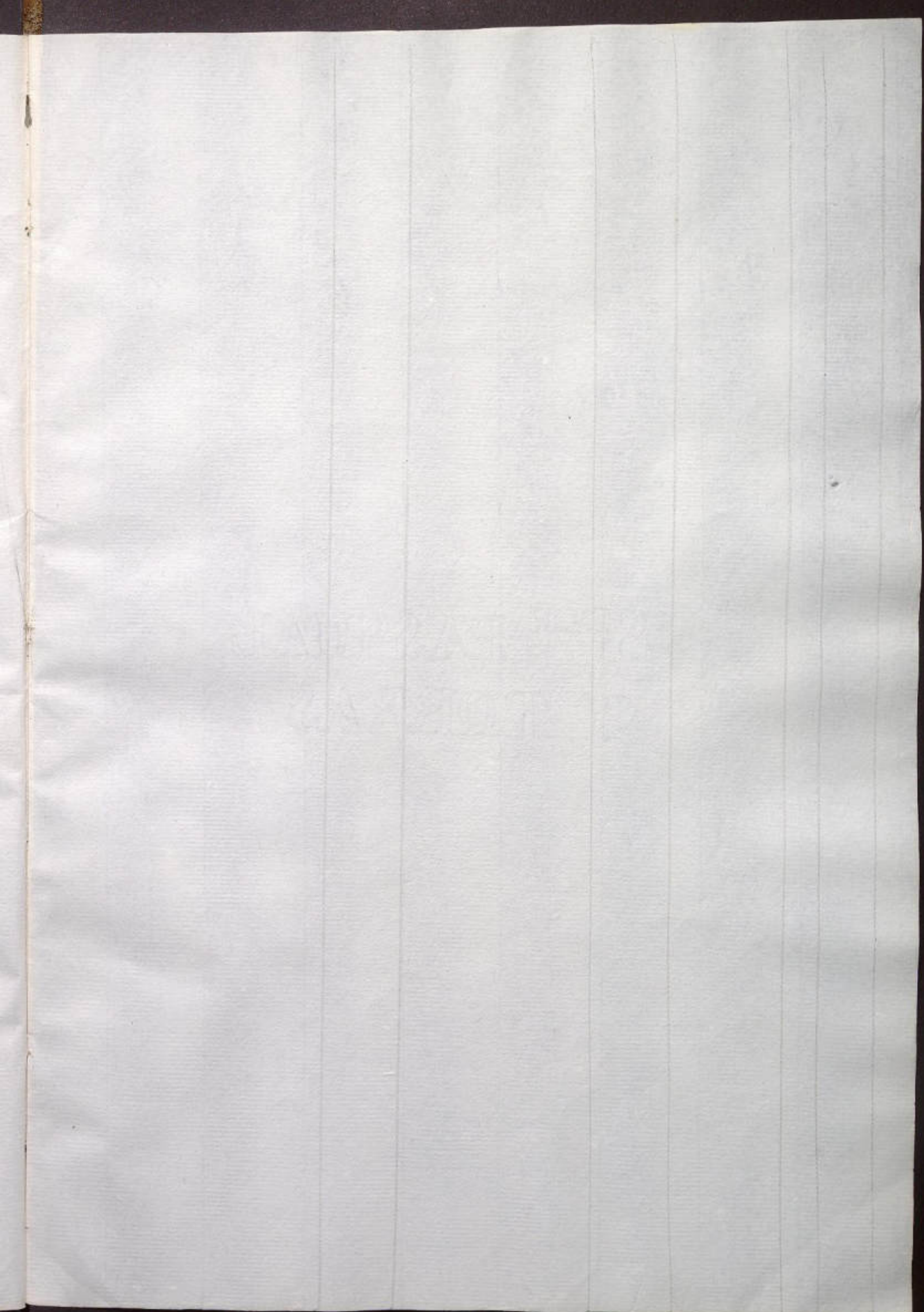



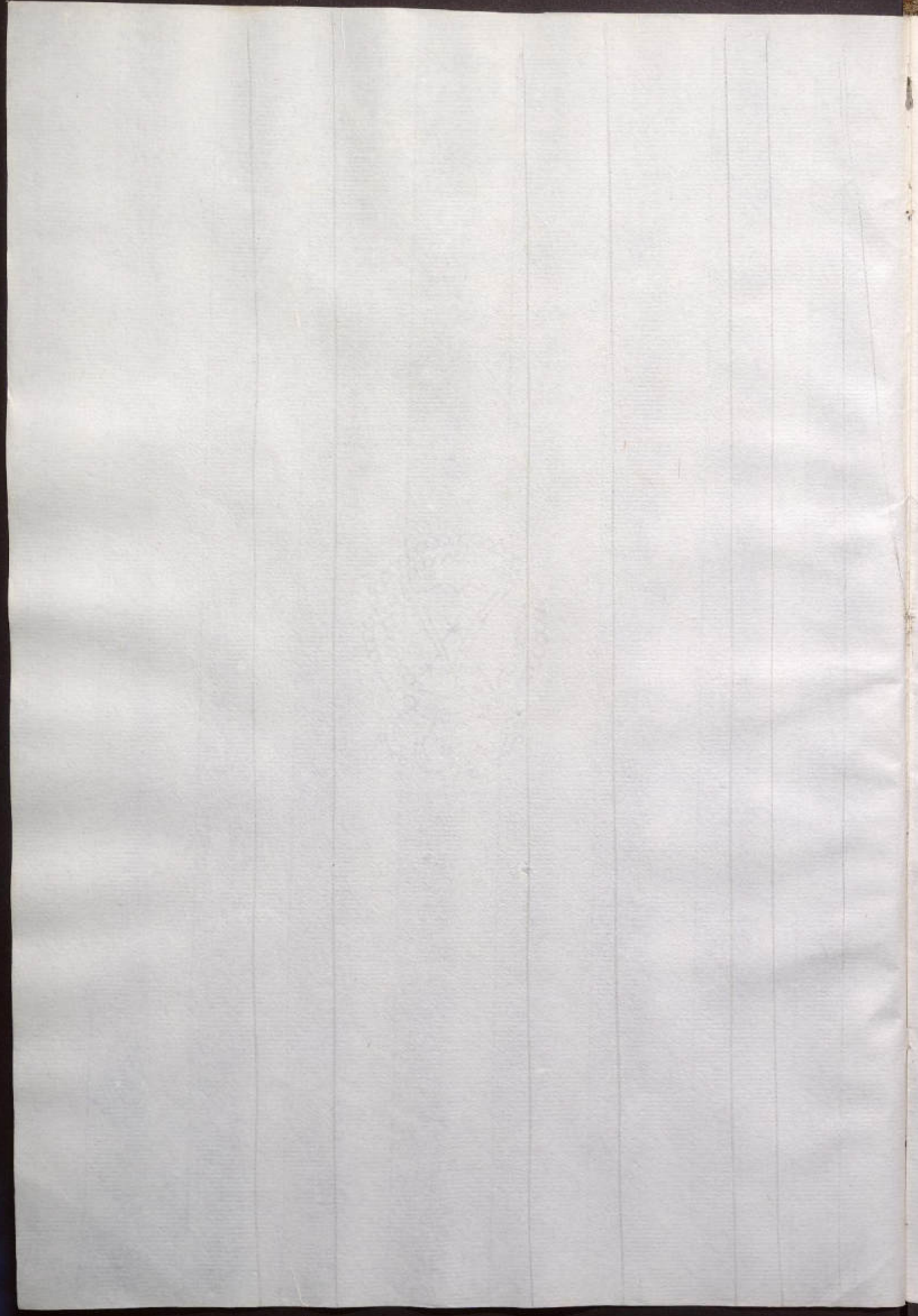



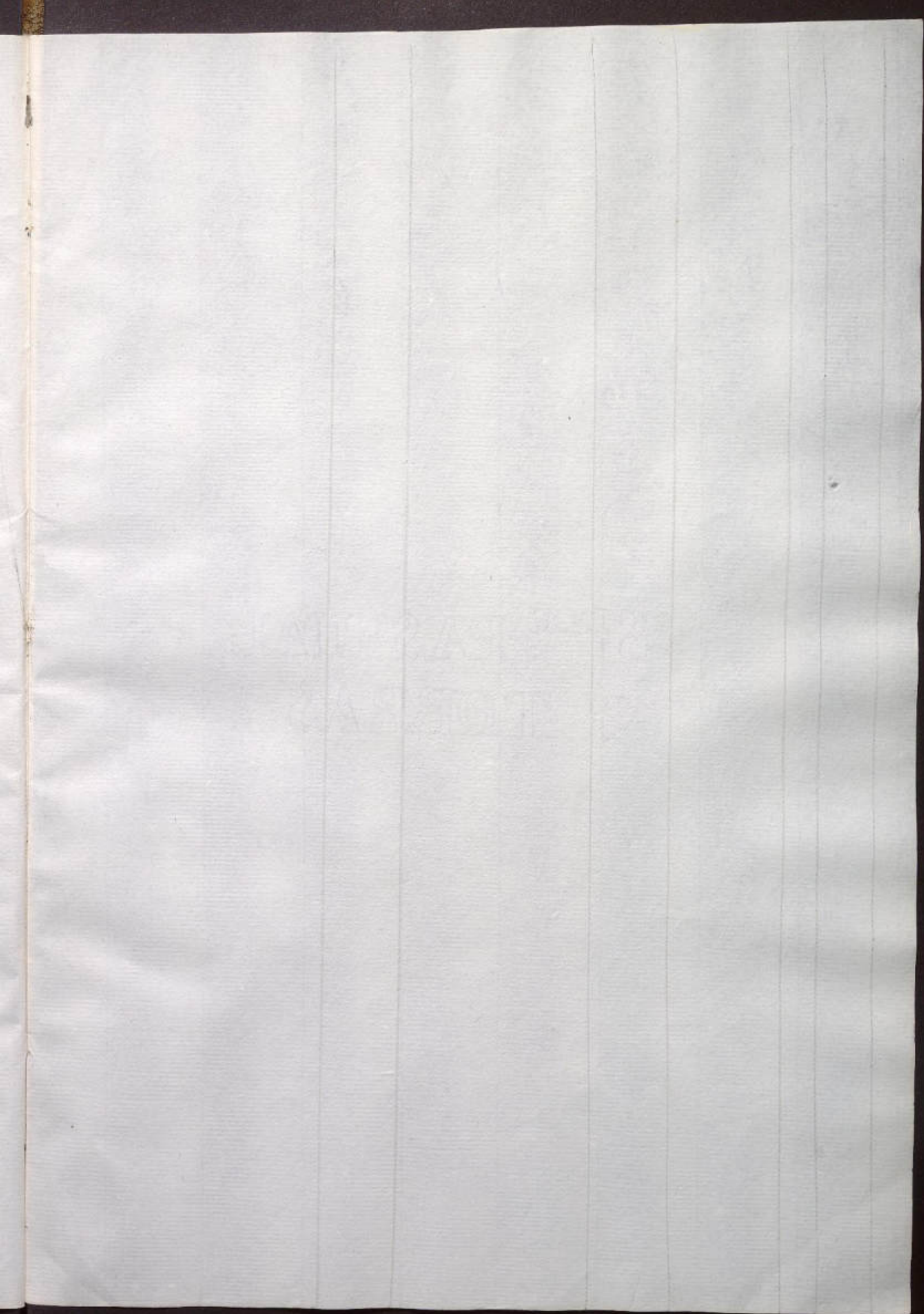



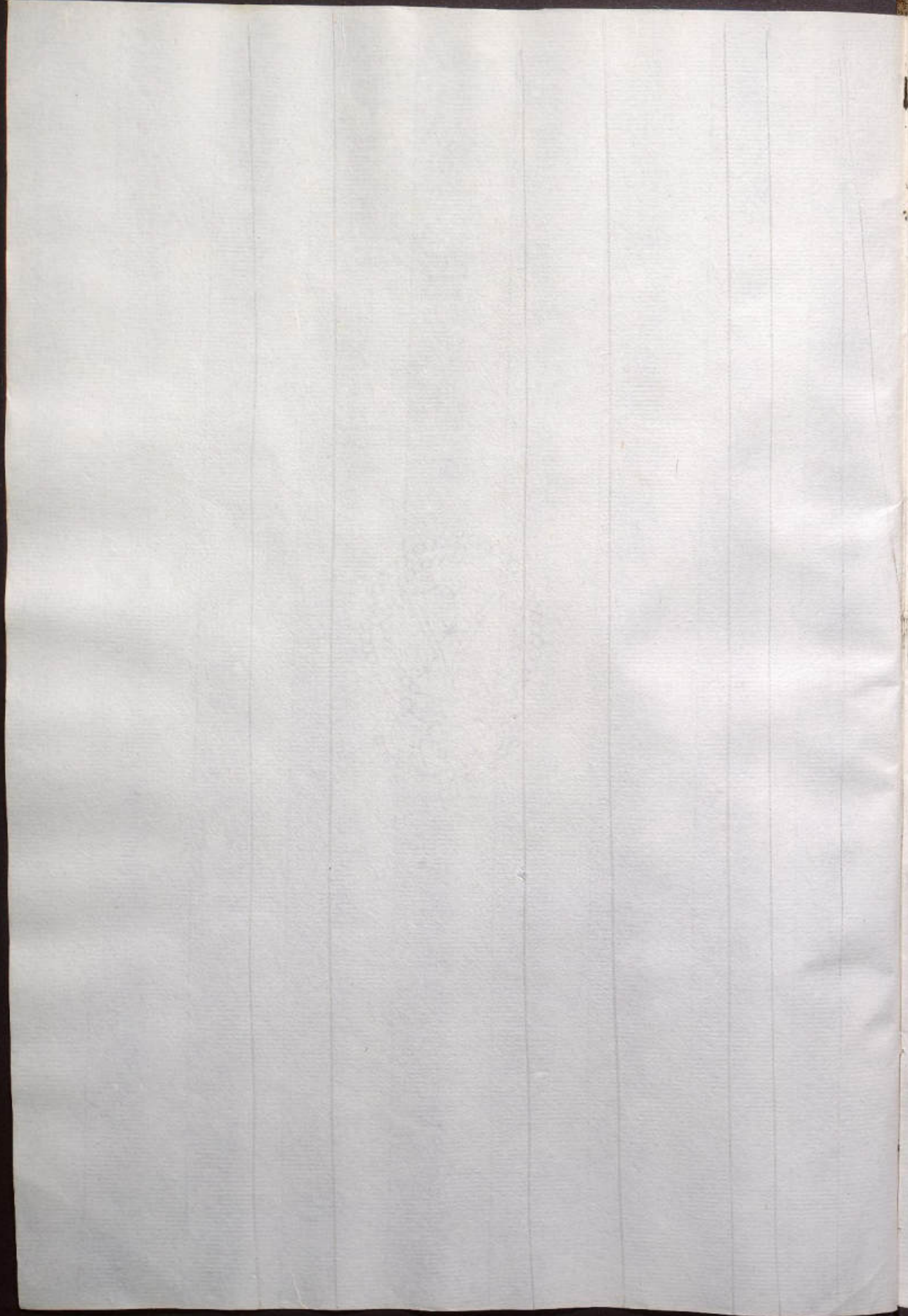



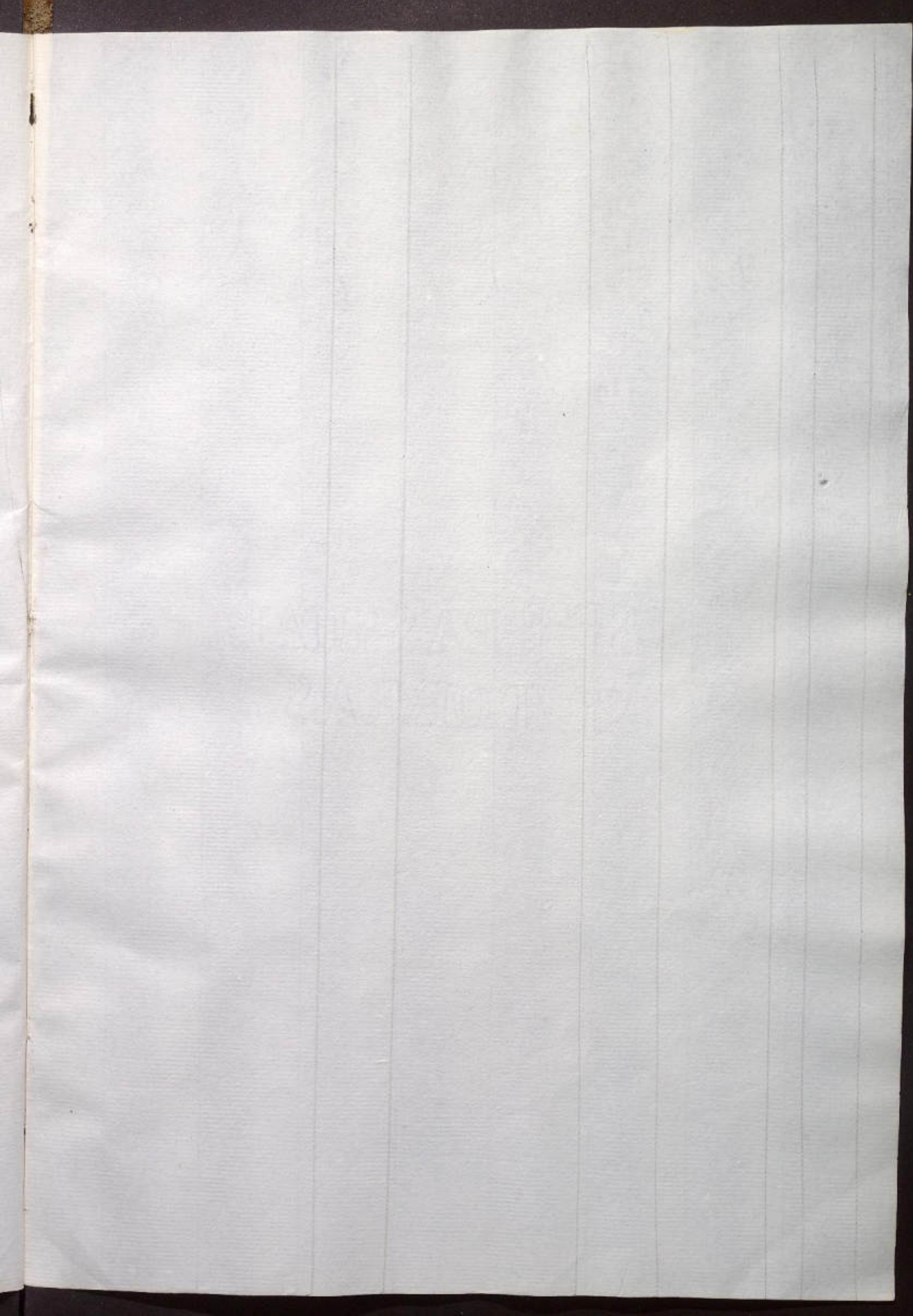



BRITISH  
LIBRARY



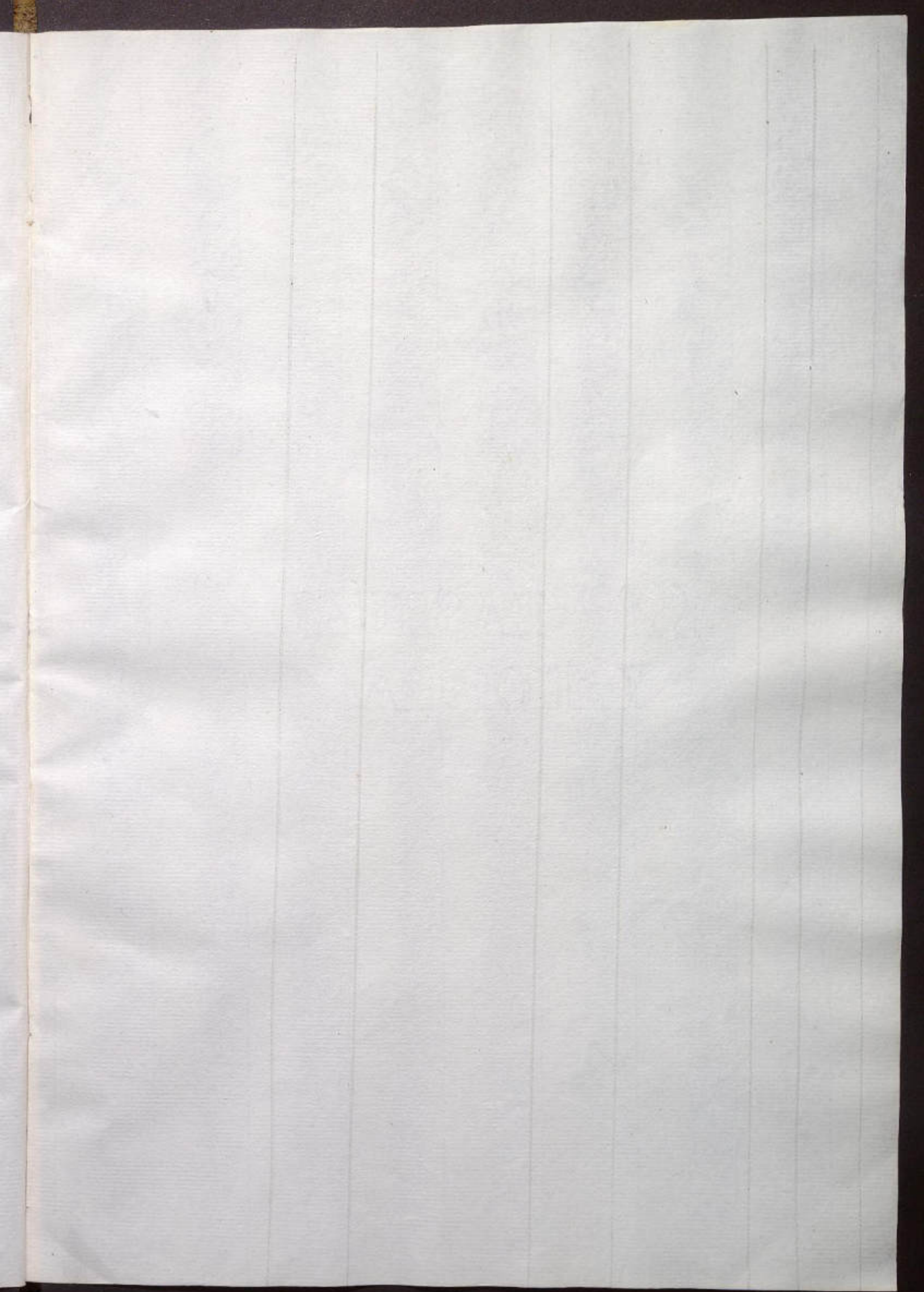



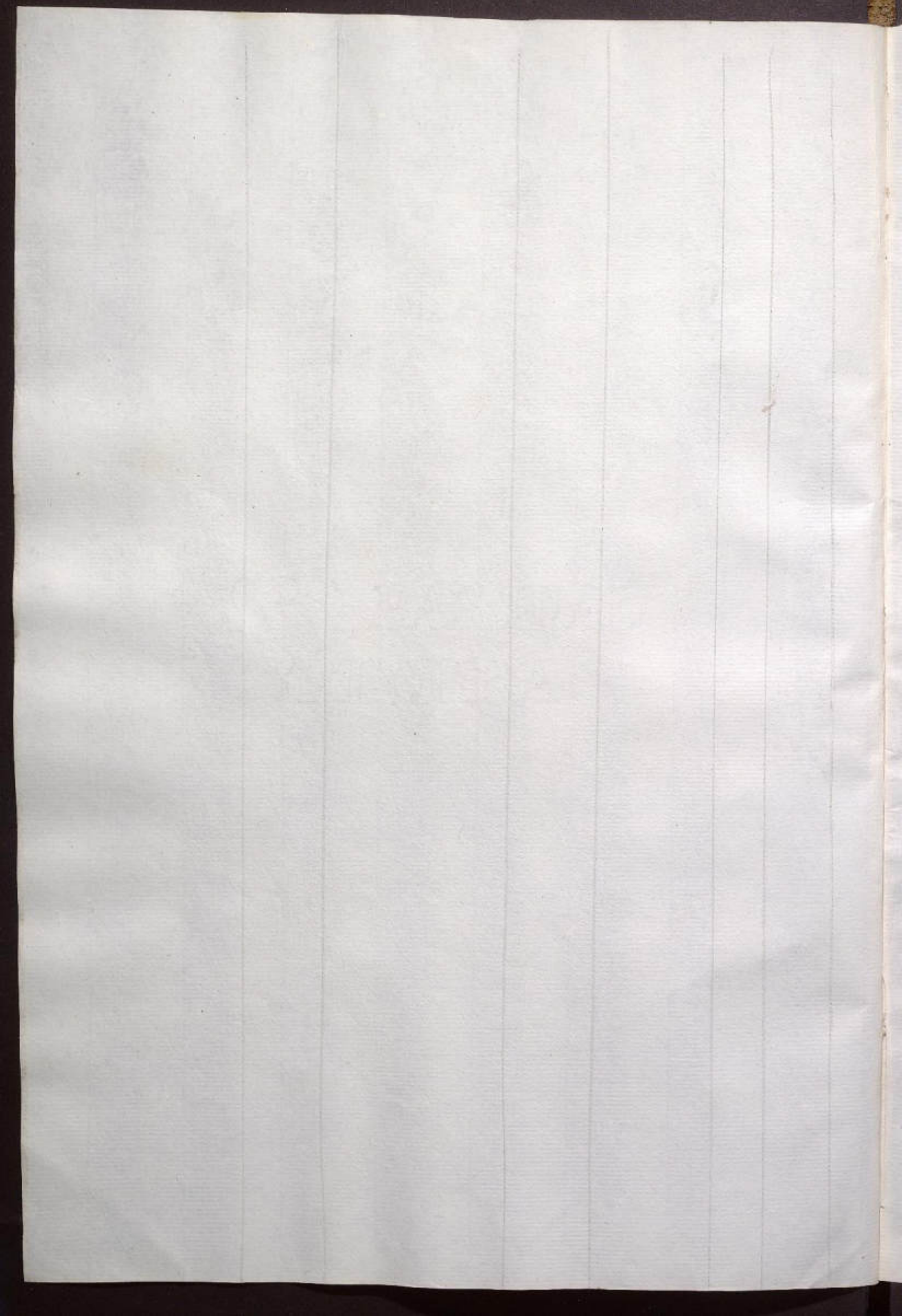



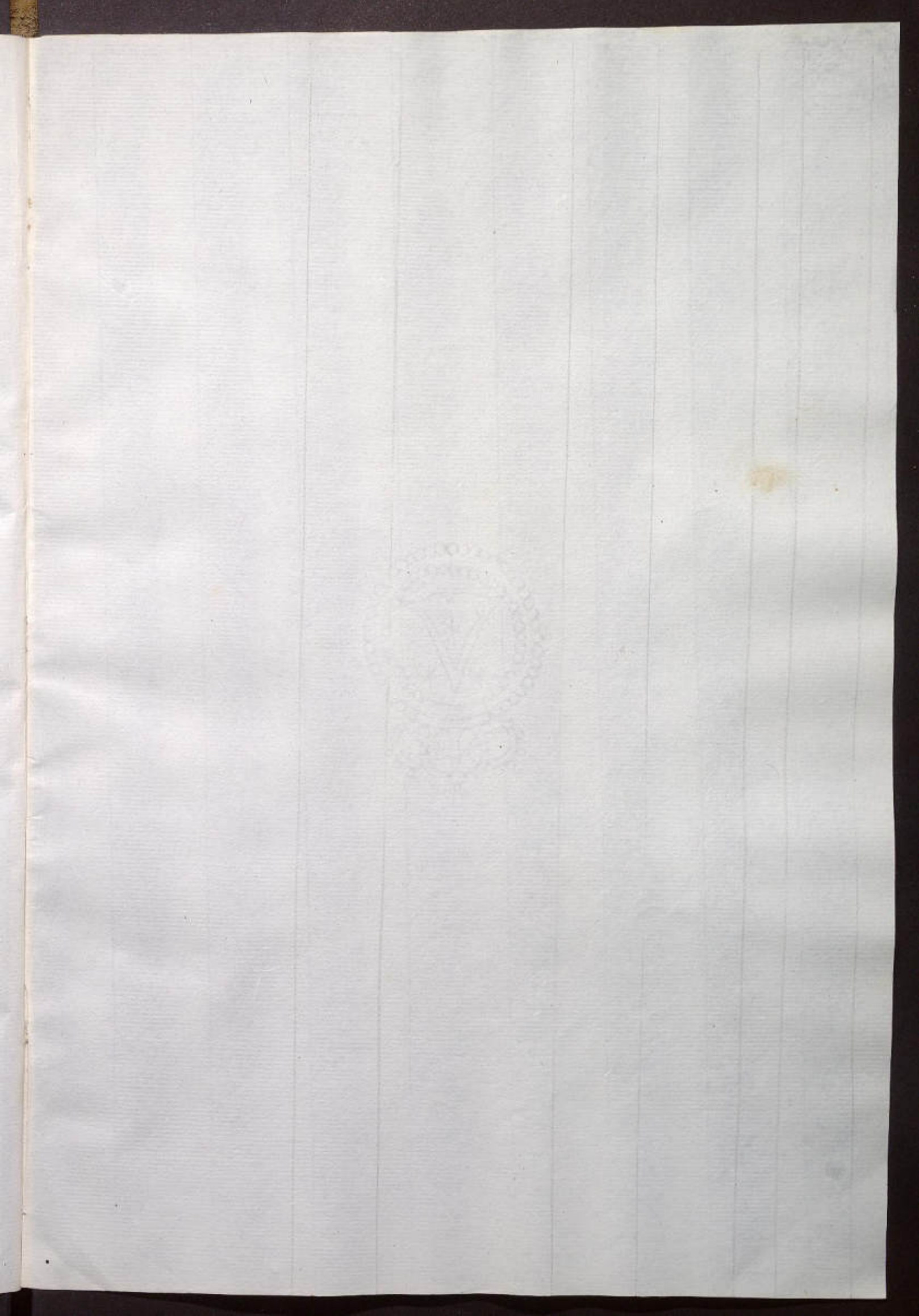







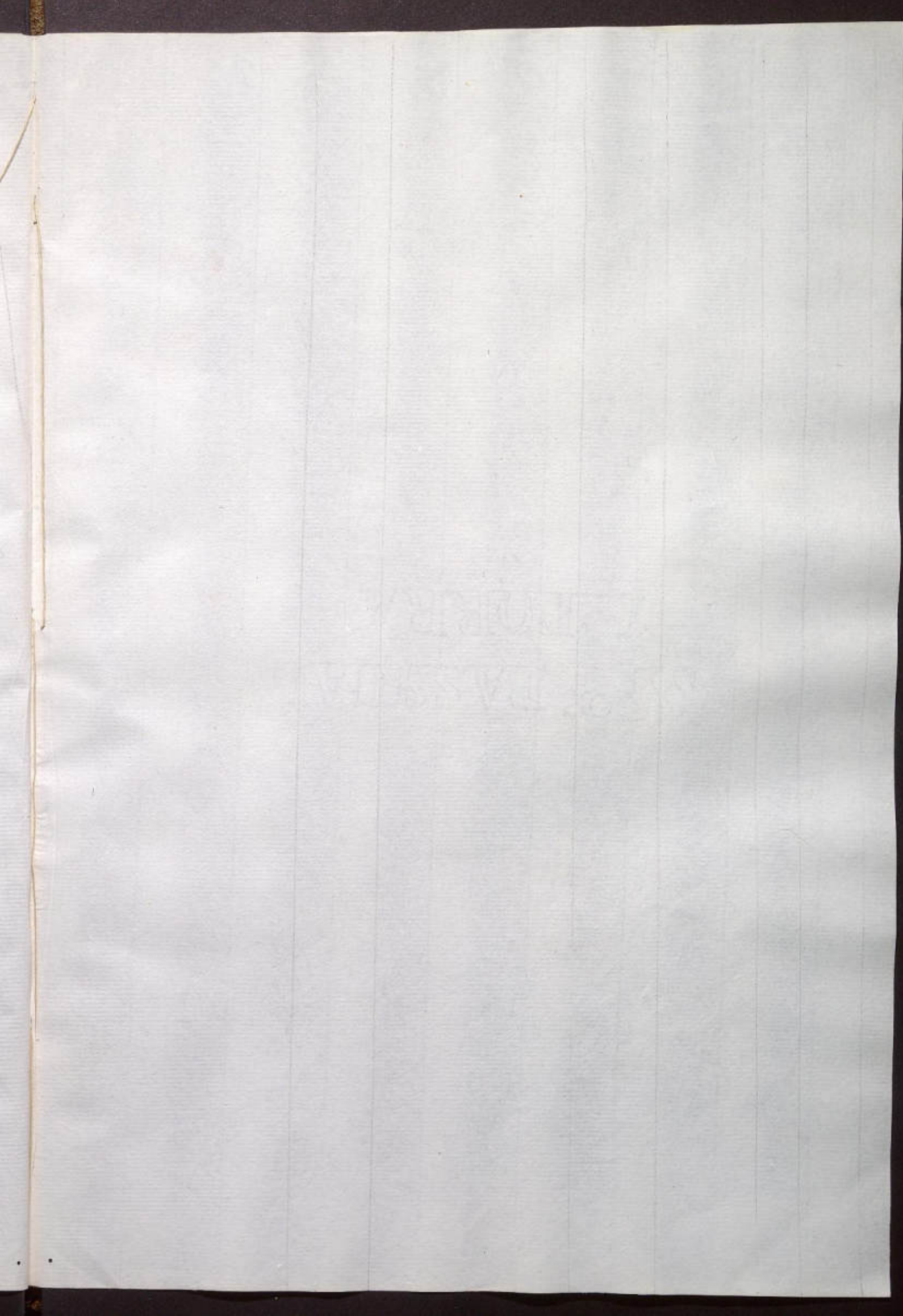



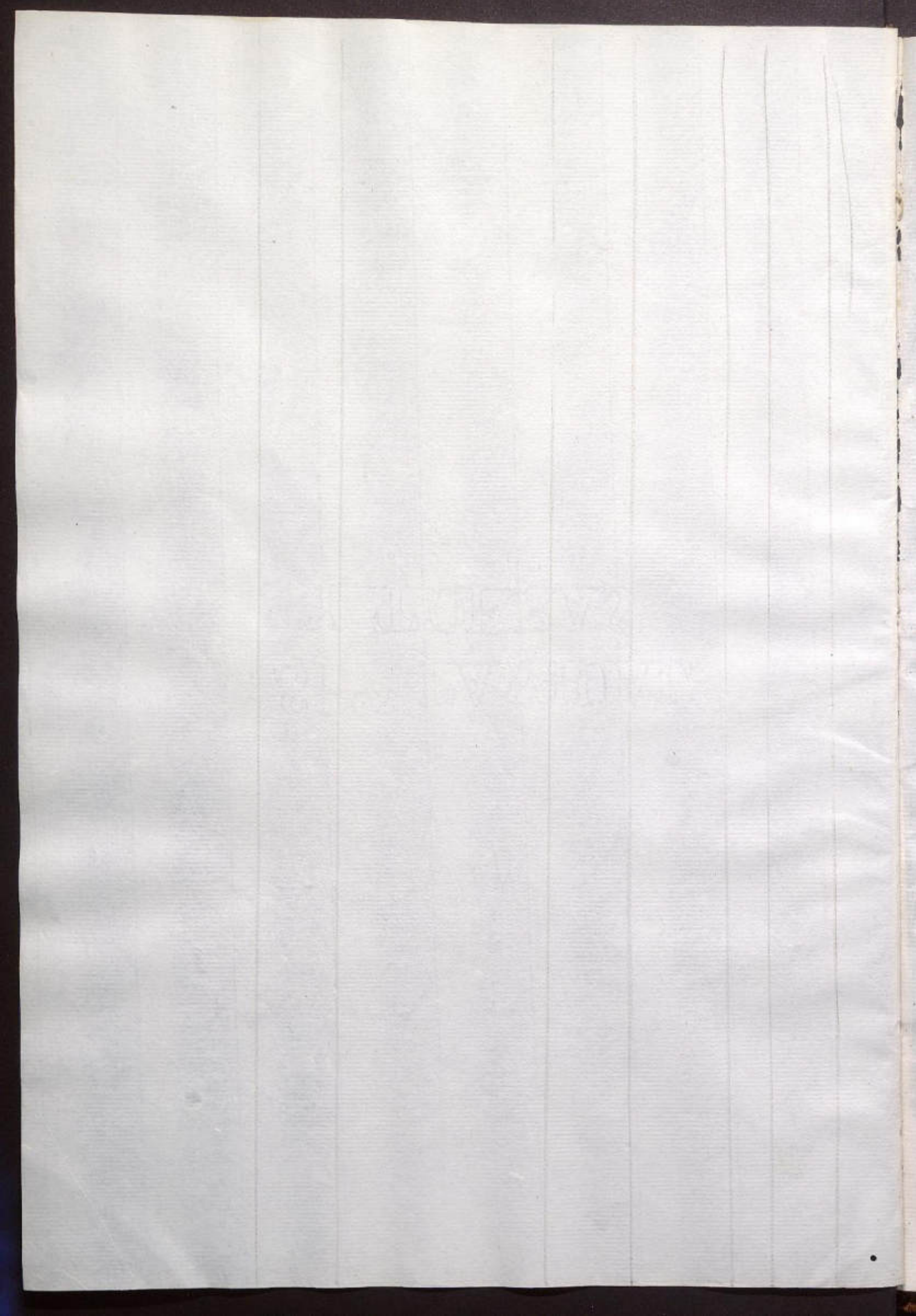







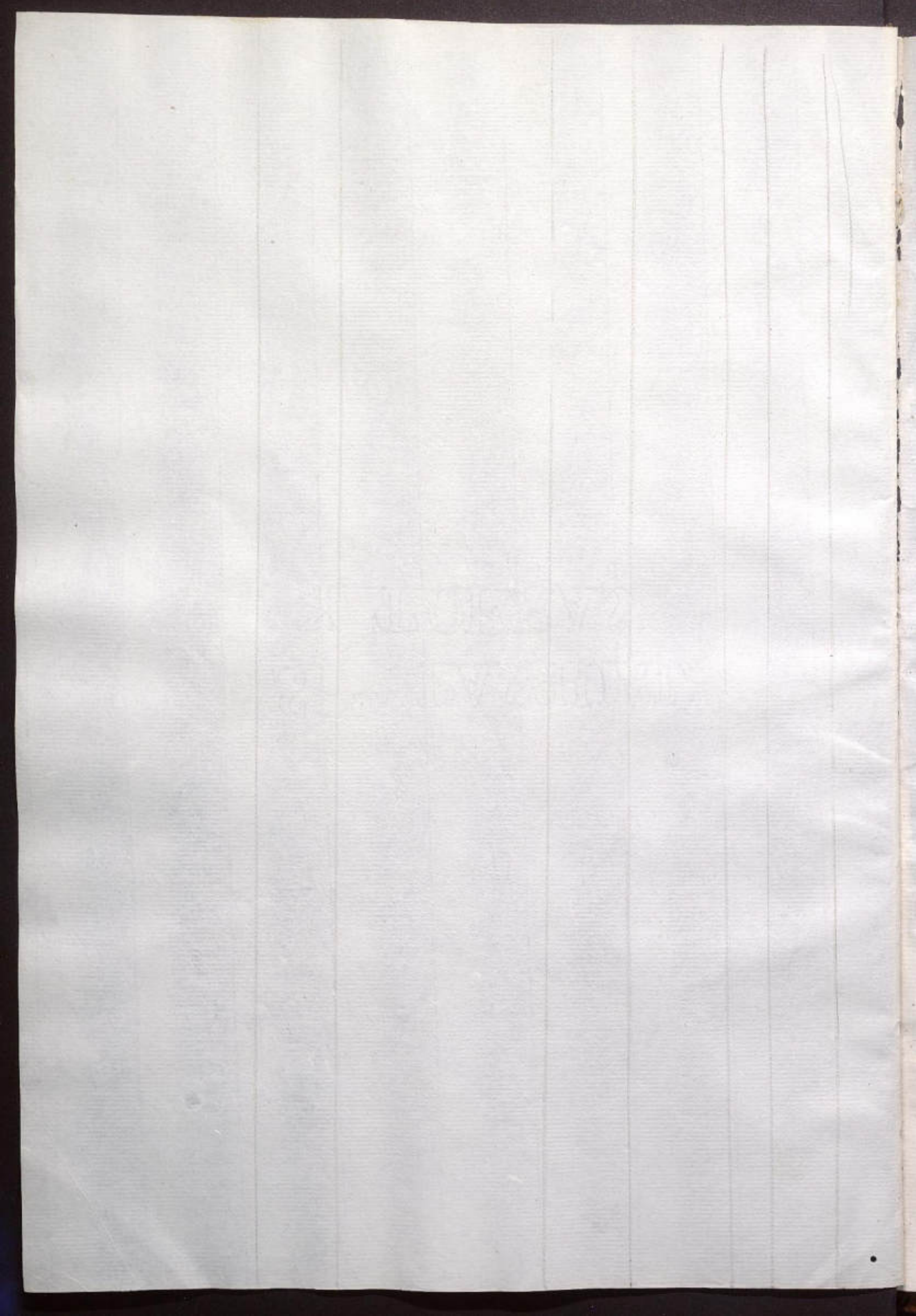



















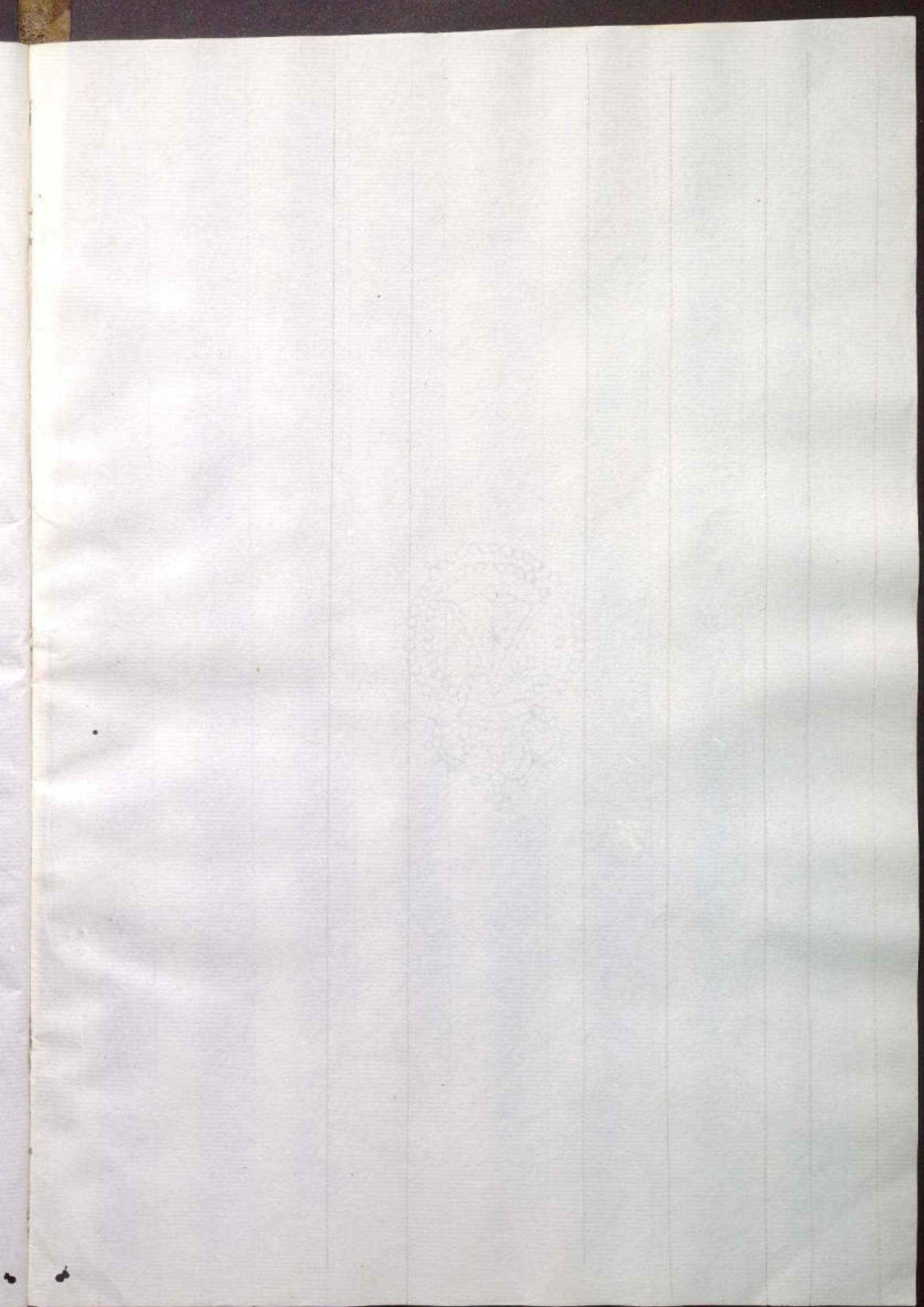















THE  
LIBRARY OF THE  
MUSEUM OF MODERN ART  
1000 MADISON AVENUE  
NEW YORK 17, N.Y.



COMPANIA SUCIAL  
Y TIERRAS











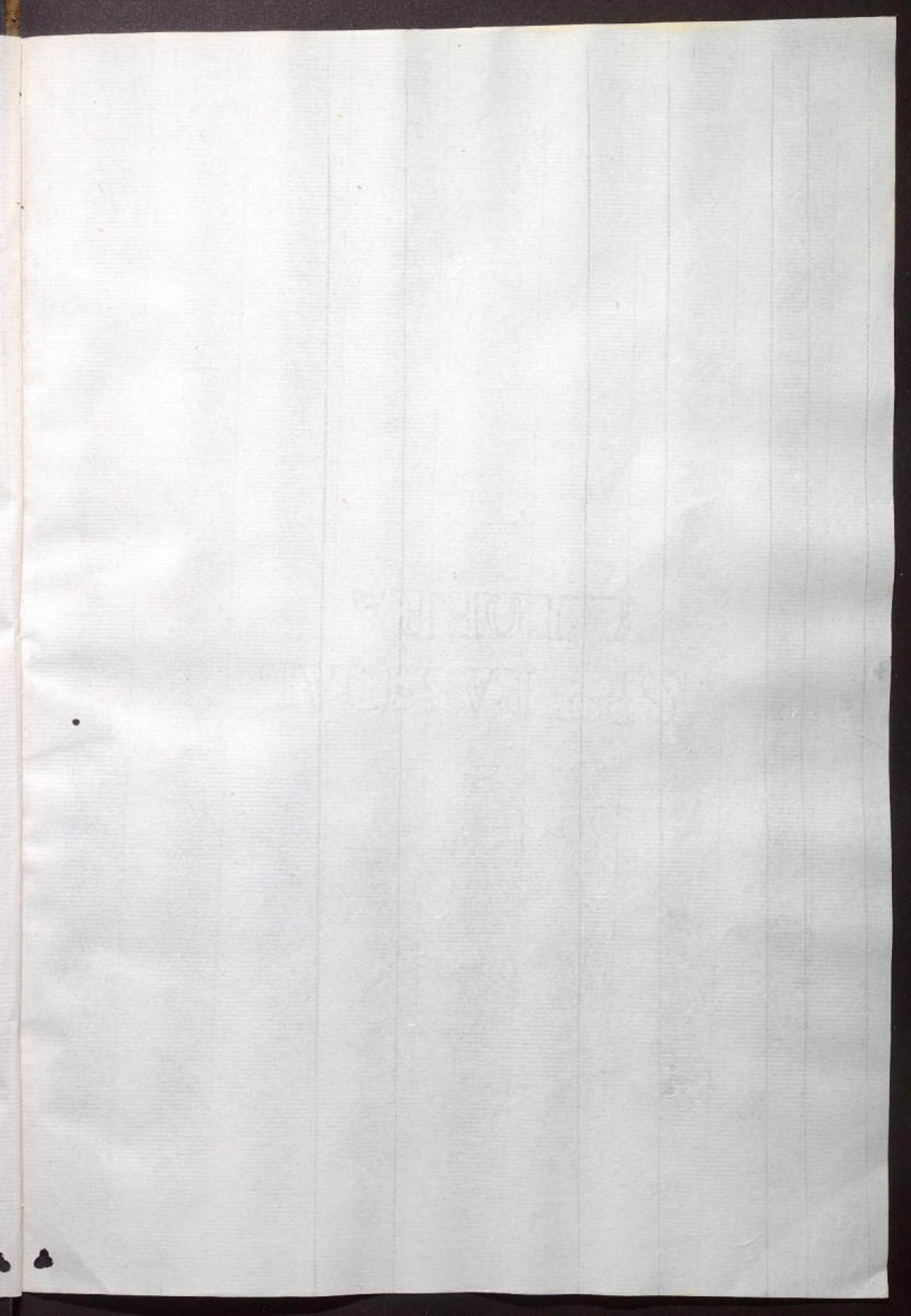



REVISED  
1883



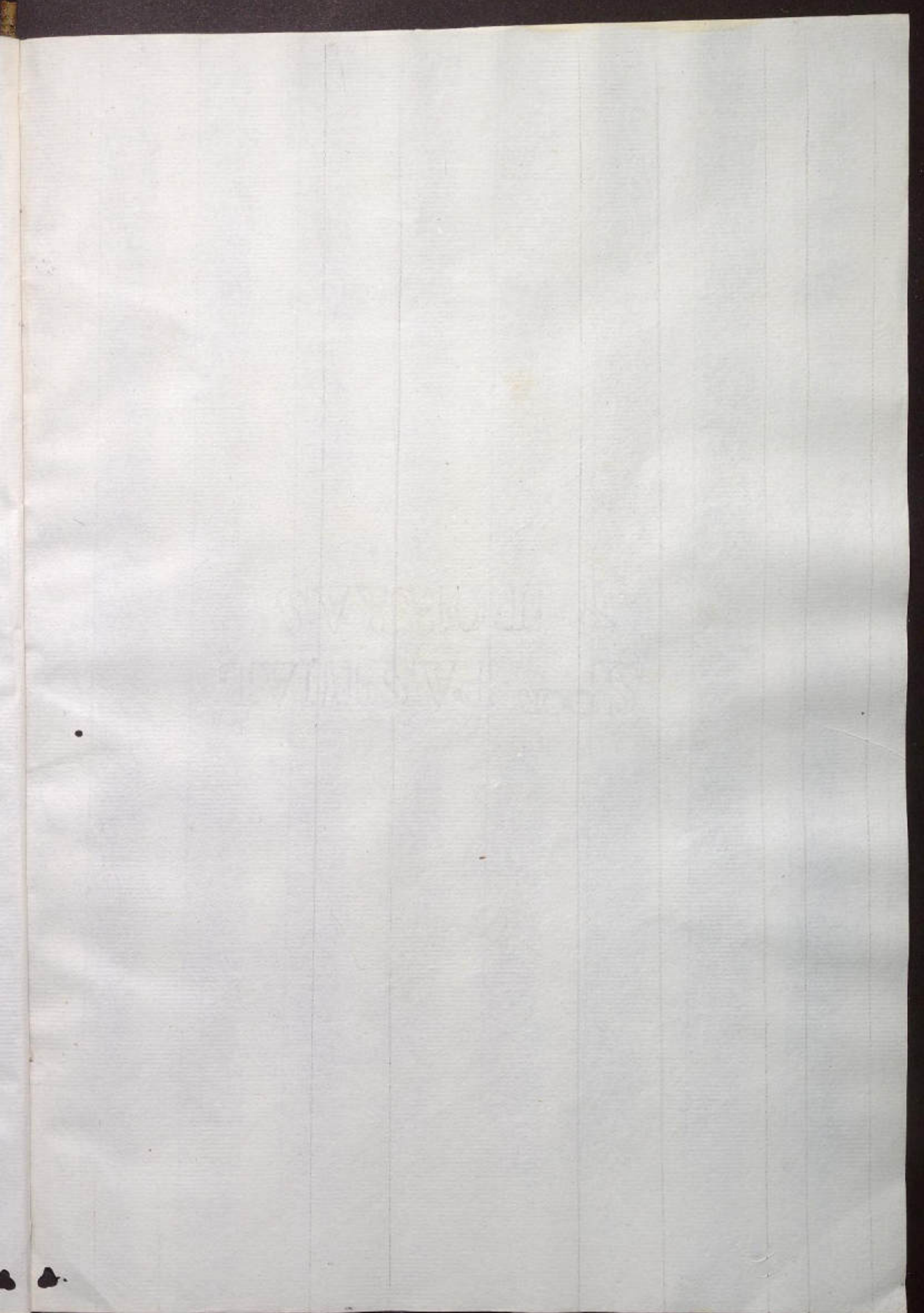



Handwritten text, likely bleed-through from the reverse side of the page. The text is faint and difficult to decipher but appears to be organized into two lines.



THE UNIVERSITY OF CHICAGO  
LIBRARY



THE UNIVERSITY OF CHICAGO  
LIBRARY



STANDARD & SERIALS  
BY THOMAS



THE UNIVERSITY OF CHICAGO  
LIBRARY











LIBRARY OF THE  
Y. T. ORIENTAL



ST. PASQUALE  
Y. TORRAN



MADE IN U.S.A. 100% COTTON  
WASHABLE



SI<sup>ND</sup> PASTORAL  
Y TORIBIAS



THE  
LIBRARY OF THE  
MUSEUM OF MODERN ART  
1000 MUSEUM AVENUE  
NEW YORK, N.Y. 10028



THE PASSENGER  
INFORMATION



























