

MS.

De cargo

Año de 1818

Correspondencia de
Pago, recibida del Rño.

No. P. y F.
121

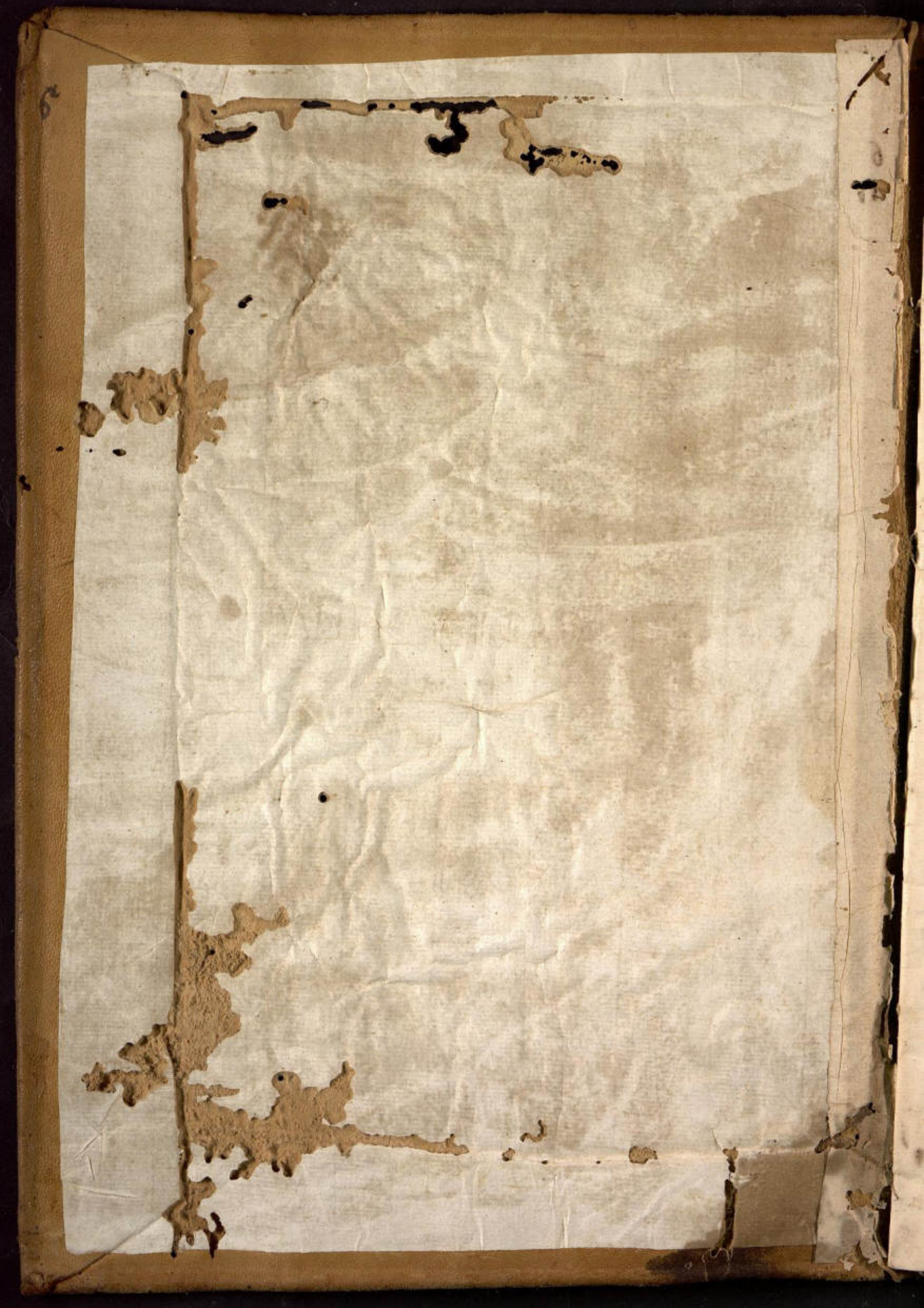

LEG. 14
DOC. 2
83 FS.

[Faint, illegible handwritten text, likely bleed-through from the reverse side of the page.]

Día 10 de Enero.

Alas seis de la mañana de Dho día entró el
 Correo de Viena con la Correspondencia sig.

De Supina con av.º a 20 de Dho	01. Doble	03	} ... 015.º
	02. De otra Casa	02	
	03. Pliego con 1/2 f.	06	
De Cotigaita con av.º a 21 de Dho	01. Pliego con 1/2 f.	06	} ... 006.
	02. Sencillos	05	
De Torri con av.º a 25 de Dho	01. Doble	03	} ... 012.º
	02. Triple	09	
	03. Pliego con 2 1/4 f.	14	
De la Plata con av.º a 25 de Dho	02. Sencillos	05	} ... 063.º
	02. Doble	06	
	03. Pliego con 1 1/4 f.	07	
De Onuro con av.º a 28 de Dho	01. De otra Casa	03	} ... 022
	02. De otra Casa	09	
De Sicavica con av.º a 31 de Dho	02. Sencillos	05	} ... 005.
	03. Sencillos	11	
De la Tar con av.º a 2 de Dho	02. Doble	06	} ... 034.º
	03. Triple	04	
	04. De otra Casa	09	
De Juli con av.º a 3 de Dho	01. Pliego con 1/2 f.	06	} ... 020
	02. Sencillos	23	
De Lima con av.º a 10 de Dho	01. Doble	03	} ... 024.º
	02. Sencillos	03	
De Guamanay con av.º a 17 de Dho	01. Sencillos	03	} ... 03.º
	02. De otra Casa	08	
Del Curio con av.º a 25 de Dho	02. Sencillos	05	} ... 013.
	03. De otra Casa	08	
	04. Sencillos	07	
De Viena con av.º a 6 de Dho	01. Doble	03	} ... 020.º
	02. Triple	09	
	03. Pliego con 1/2 f.	06	
	04. De otra Casa	09	

194 Igual con los av.º ... 5974
 Para ala v.º ... 5974

Día 10. de Enero.

A la una de la tarde a No dia entró el
Correo de Chuquiabá con la Correspondencia sig.

De Chuquiabá con av. a 5 en 1 ^o	}	08... Sencillos a 2 1/2	20	} 57
		02... Pliegos con 3 1/2 p. a 6	21 1/2	
		04... Para p ^o otras Casas en ..	15 1/2	
De Mayas con av. a 7 en 1 ^o	}	03... Sencillos a 2 1/2	07 1/2	} 13 1/2
		02... Para otras Casas en ..	06	
		<hr/>		
		19... Igual con los av.	70 1/2	

Día 17. de Dicho.

De Arequipa con av. a 31 en 1 ^o	}	11... Sencillos a 3 1/2	33	} 97 1/2
		05... Doble - - - - - a 3 1/2	03 1/2	
		01... Triple - - - - - a 8	08 1/2	
		03... Pliegos con 1 1/2 p. a 7	52	
		05... Para otras Casas en ..	04	
De Tacna con av. a 8 en 1 ^o	}	32... Sencillos a 2 1/2	80	} 192 1/2
		06... Doble - - - - - a 2	18	
		02... Triple - - - - - a 1 1/2	09	
		06... Pliegos con 1 1/2 p. a 6	78 1/2	
		02... Para p ^o otras Cas. en ..	07	
De Moquegua con av. a 15 en 1 ^o	}	03... Sencillos a 2 1/2	07 1/2	} 30
		02... Pliegos con 1 p. a 6	06	
		03... Para p ^o otras Cas. en ..	09 1/2	
		02... Pl. a otras Cas. en ..	07	
		<hr/>		
		74... Igual con los av.	320	

Para afrente 948

Tabla de Enero

Alas cinco de la tarde d'icho dia entro el
Correo a Lima con la Correspondencia siguiente:

De Guayaquil con av. a 25 d'ho	01.. Sencilla	02%	02%	02%
De Guayaquil con av. a 6 d'ho	02.. Idem	04%	09%	01%
	03.. Doble	05%	05%	
De Quito con av. a 7 d'ho	02.. Sencilla	04%	08%	08%
De Trujillo con av. a 13 d'ho	02.. Sencilla	03%	07%	07%
De id con av. a 28 d'ho	01.. Idem	02%	03%	03%
De Huancayo con av. a 22 d'ho	01.. Idem	03%	03%	03%
De Supe con av. a 2 d'ho	01.. Idem	03%	03%	03%

De Lima con av. a 5 d'ho	44.. Sencilla	a 3%	1332
	41.. Doble	03%	2432
	16.. Triple	05%	080
	27.. Pique	07%	5422
	18.. Correo	en	087
	01.. Sencilla para		003
	01.. Triple		009
	01.. Pique con		0452
			<u>21982</u>
Se rebajan			
1. Sem. a 1. do			
1. Triple 1. do			
con 17% de			
encuentro			39%
			<u>2159</u> } 2159 } 2159

De Canete con av. a 7 d'ho	01.. Sencilla	02%	02%	08%
	02.. Para otras Casas	en	06%	
De Chincha con av. a 7 d'ho	01.. Sencilla	02%	02%	02%
De Yca con av. a 9 d'ho	07.. Sencilla	02%	17%	17%
De Talpa con av. a 10 d'ho	02.. Sencilla	02%	09%	03%
	03.. para a otra Cas. en		30%	

573. Alas ^{tra} 2266 3,214.

	573	Sumar alav ^{ta}	2266	3,214
De Marca con av ^o a 11 dho	05	Sencilla	a 2% 122	} 015%
	02	Doble	a 3% 03	
De Acari con av ^o a 13 dho	02	Sencilla	a 2% 05	} 005
	02	Sencilla	a 2% 05	
De Chala con av ^o a 14 dho	02	Sencilla	a 2% 05	} 008
	01	Doble	a 3% 03	
De Arico con av ^o a 15 dho	05	Sencilla	a 2% 122	} 022
De Ocoña con av ^o a 16 dho	03	Sencilla	a 2% 072	
De Camana con av ^o a 17 dho	02	Sencilla	a 2% 05	} 005
	594	Igual con los av ^o	2359%	

Via 21 de Enero.

Atar vier a la noche a dho dia entre el co-
rreo del Curco con la correspond^a siguiente.

De Lima con av ^o a 26 dho	07	Sencilla	a 3% 21	} 021
De Tucumanga con av ^o a 27 dho	01	Yemi	a 3% 03	
	01	Para otra Casa en	03	} 006
Del Curco con av ^o a 12 dho	80	Sencilla	a 2% 200	
	08	Doble	a 3% 24	
	02	Triplo	a 4% 09	
	02	Prigo con 1/2 h	a 6% 252	
	03	Para otra Casa en	10%	
De Velite con av ^o a 16 dho	01	Sencilla	a 2% 022	} 0022
	02	Doble	a 3% 06	
De Cuilloma con av ^o a 18 dho	01	Triplo	a 4% 044	} 010%
	01	Triplo	a 4% 044	

109 Igual con los av^o 309

Casa al frente 3,576%

Día 23 de Enero

Ala quatro de la tarde a dos dias enxió el
 Comisario de uno con la correspondencia siguiente.

De Tuzipa con av.º a 6 de Enero...	04... Sencillas a 22	10.	} 034
	04... Dobles a 3	12.	
	03... Pliego con 1/2 f. a 6	06.	
	02... Sem. p.ª otra Casa en...	06.	
De Cotagaita con av.º a 7 de Enero...	03... Sencillas a 22	07 1/2	} 007 1/2
	11... Sencillas a 22	27 1/2	
De Potosí con av.º a 9 de Enero...	02... Dobles a 3	06.	} 050 1/2
	01... Pliego con 1/2 f. a 6	07 1/2	
	03... Para p.ª otra Casa en...	09 1/2	
	09... Sencillas a 24	22 1/2	
De La Plata con av.º a 9 de Enero...	07... 1/2 dem a 22	17 1/2	} 022 1/2
	01... Triple a 12	04 1/2	
	01... Pliego con 2 f. a 6	12.	
	01... Para otra Casa en...	04.	
De Cochabamba con av.º a 25 de Enero...	03... Sencillas a 22	07 1/2	} 038
	01... Noble a 3	03.	
	01... Triple a 12	04 1/2	
	01... Para otra Casa en...	09.	
	01... Extra	02 1/2	
De Oruro con av.º a 12 de Enero...	03... Sencillas a 22	07 1/2	} 022 1/2
	01... Noble a 3	03.	
	01... Triple a 12	04 1/2	
	01... Para otra Casa en...	09.	
De Sacaca con av.º a 14 de Enero...	01... Extra	02 1/2	} 002 1/2
	01... Sencilla a 22	02 1/2	
De La Paz con av.º a 17 de Enero...	58... Sencillas a 22	145	} 280
	02... Dobles a 3	06.	
	01... Triple a 12	04 1/2	
	03... Pliego con 1/2 f. a 6	18.	
	04... Sem. p.ª otra Casa en...	12.	
	07... Extravagantes en...	22 1/2	
De Juli con av.º a 18 de Enero...	01... Sencilla a 22	02 1/2	} 002 1/2

334. ... A la ... 460 ... 4,036 1/2

134 --- sum ^{tra} clav --- 460 --- 4036 1/2

De uno con av. 019 in Enero ---

18... Sencillas	a2 1/2	45.	} ... 09 4 1/2
02... Dobles	a3	06.	
03... Triples	a4 1/2	13 1/2	
02... Mayor con 2 1/2 f.	a6	17 1/2	
02... Sem. p ^a otras Cas. in		06 1/2	
02... De otras Cas.	in	06.	

163 --- Igual con los av --- 55 4 1/2

Enero --- 4.531

Dia 4 de Febrero.

A las ocho de la mañana de dho dia
entrio el Correo de Puno con la correspondencia seg.

De Puno con av. de 31. de Enero	o 1. Sencilla	22.	024	} 0712
	o 2. Doble con 1 1/2 g. ab.	69.		
	o 3. Igual con los av.		712	

Dia 9. de dicho.

A las tres de la tarde de este dia entrio
el Correo de Chuquibambas con la siguiente.

De Chuquibambas con av. de 5 de Feb.	o 4. Sencilla	22.	10.	} 01
	o 1. Doble	29.	03.	
	o 5. Igual con los av.		13.	

Dia 11 de dho.

A las seis de la mañana de este dia entrio
el Correo de Puno con la siguiente.

De Arequipa con av. de 20. de Enero.	o 6. Sencilla	22.	40.	} 052.
	o 4. Doble	29.	12.	

De Toros con av. de 25. de dho.	o 4. Sencilla	22.	35.	} 0712
	o 3. Doble	29.	09.	
	o 1. Triple	44.	042	
	o 1. Doble con 3/4 g. ab.	21.		
	o 1. Sencilla	21.	02.	

De la Plata con av. de 25 de dho.	o 6. Sencilla	22.	40.	} 057.
	o 2. Doble	29.	06.	
	o 3. Para dar Casar. in		11.	

o 1. Para alca ^{ta}	180 1/2	269.
--	---------	------

	62...	sumar al av ^{ta}	1802	265
De Cochab ^a con av ^o n 9. a Em ^o	12...	Sencillar	a 22	30
	02...	Doble	a 3	06
	03...	Triplo con 1 f	a 6	06
De Oruro con av ^o n 30. a dho.	02...	Sencillar	a 22	05
	03...	Doble	a 3	03
	03...	Triplo con 1 f	a 6	06
	02...	Sencillar p ^o otra Cas ^a en		10
De La Paz con av ^o a 2. a Feb ^o	40...	Sencillar	a 22	100
	06...	Doble	a 3	18
	04...	Para otra Cas ^a en		12
	03...	De otra Cas ^a en		07 1/2
De Juli con av ^o n 5. a dho	03...	Sencillar	a 22	02 1/2
De Lima con av ^o n 10. a dho.	07...	Sencillar	a 2	21
De Guamanga con av ^o n 17. a dho.	03...	Doble	a 3 1/2	03 1/2
Del Curco con av ^o n 25. a dho.	03...	Sencillar	a 22	07 1/2
	08...	Para otra Cas ^a en		69
De Puno con av ^o n 4. a Feb ^o	20...	Sencillar	a 22	50
	02...	Doble	a 3	06
	03...	Triplo	a 4 1/2	04 1/2
	02...	Triplo con 2 f	a 6	12
	380	igual con lo av	560	

Dia 23 de Febrero.

Hlas de la incineracion traido en el
Curso al Curco con la corrup^o sig^{ta}

De Lima con av ^o n 26. a dho.	07...	Sencillar	a 2	21
	02...	Doble	a 2 1/2	07
	09...	Para al fuente		28
				672 1/2

	09... Sincillar de Puerto	028	6722
De Cuaca con av. a 12 de Feb.	04... Sincillar	022	260
	01... Doble	003	033
	03... Triple	042	0192
	04... Plieg con S. J.	026	030
	02... Franq. onra. Cas. in.	007	007
	04... Franq. onra. Cas. in.	042	042
De Velille con av. a 15 de Feb.	01... Sincillar	022	0022
De Caystoma con av. a 18 de Feb.	02... Sincillar	022	005

140... Igual con los av. 422

Dia 23 de Feb.

Alas cinco de la tarde a este dia enco
el Correo de Puerto con la correspondencia sig.

De Tuzipa con av. a 6 de Feb.	01... Sincillar	022	222
	04... Doble	003	32
	03... Plieg con S. J.	026	10
De Potri con av. a 9 de Feb.	30... Sincillar	022	75
	01... Doble	003	09
	02... Triple	042	09
	02... Franq. onra. Cas. in.	007	042
De la Plata con av. a 9 de Feb.	02... Sincillar	022	30
	02... Doble	003	06
De Cochab con av. a 25 de Feb.	03... Sincillar	022	072
De Oruro con av. a 12 de Feb.	05... Sincillar	022	122
De Sicavica con av. a 15 de Feb.	06... Sincillar	022	222
	01... Doble	003	022
De Tabar con av. a 17 de Feb.	54... Idem	022	135
	02... Doble	003	06
	03... Triple	042	042
	04... Franq. onra. Cas. in.	007	172

136... Alav^{ta} 3802 1,4522

136... suma n. l. a. u. ... 3862, 2,451 1/2

De Lucania con as. 13 de Feb.	02... Sincillan a 2 1/2	05.	} ... 019.
	01... Doble a 3	03.	
	03... De ora Casa in	11.	
De Sianon con as. 11 de Feb.	03... Sincillan a 2 1/2	07 1/2	} ... 007 1/2
	27... Sincillan a 2 1/2	67 1/2	
De Muro con as. 12 de Feb.	02... Mayo con 2 f.	ab	12.	} ... 087 1/2
	03... De ora Casa in	02.	
	01... De ora Casa in	06.	

174... Igual con los as. ... 500

Dia 26 de Feb.

Hay en el dia en el Correo de Buena
con la Correspondencia siguiente.

De Jaraica con as. 15 de Feb.	10... Sincillan a 3 1/2	120.	} ... 263
	03... Doble a 3 1/2	03 1/2	
	05... Plieg. a 7	139 1/2	
De Jaena con as. 16 de Feb.	08... Sincillan a 2 1/2	120.	} ... 211
	08... Doble a 3	02 1/2	
	04... Plieg. a 4 1/2	018.	
	03... De ora Casa in	003.	
De Allogueya con as. 22 de Feb.	12... Sincillan a 2 1/2	020.	} ... 050 1/2
	02... Doble a 3	002	
	02... Plieg. a 4 1/2	004 1/2	
	01... De ora Casa in	004.	

122... Igual con los as. ... 526 1/2

Febrero ... 2,021 1/2

2 de Marzo.

Alav unca en la tarde a cada dia entro el
 Condo de Lima con la correspondencia sig.

De Guayaquil con av. a 21. de Dic.	1. Sencilla	22 1/2	04 1/2	004 1/2
De id con av. a 6. de Enero 1818.	3. 1/2 Dem	24 1/2	13 1/2	013 1/2
De Tuito con av. a 7. de dho.	3. 1/2 Dem	24	12	012
De Huancayo con av. a 22. de dho.	1. 1/2 Dem	23 1/2	03 1/2	003 1/2
De Suamanga con av. a 3 de Feb.	1. 1/2 Dem	23	03	003
De Lima con av. a 13 de dho.	466. Sencilla	23	139 1/2	2508
	65. Doble	23 1/2	213 1/2	
	10. Triple	25	50	
	40. Pique con	27	843 1/2	
De Chincha con av. a 15 de dho.	01. Sencilla	22 1/2	02 1/2	002 1/2
De Yca con av. a 17 de dho.	09. Sencilla	22 1/2	22 1/2	025 1/2
	01. Triple	24	04 1/2	
De Chala con av. a 24 de dho.	03. Sencilla	22 1/2	07 1/2	007 1/2
De Arica con av. a 28 de dho.	02. Sencilla	22 1/2	05	036
	02. Triple	24	08	
	01. 5.ª on a Casa. en	23		
De Arequipa con av. a 26 de dho.	01. Sencilla	22 1/2	02 1/2	002 1/2
De Camacho con av. un fha.	02. 1/2 Dem	22 1/2	05	005

608. Igual con lo av. 2599 1/2.

Casa alav ta 2599 1/2

Día 11 de Marzo

Ala seis de la mañana a No dia entré
el Curro a uno con la Compañia ^{ta} sig.

De Sivaria con as. de 7 de Marzo.	01. Sencilla	22	22	0022
De Curro con as. de 25 de Feb.	04. Sencilla	42	40	0040
De uno con as. de 7 de Marzo.	17. Sencilla	42	42	0086
	05. Doble	23	25	
	02. Simple	24	29	
	02. Simple con 2 1/2 f. ab.		16	
	01. Sencilla p. otra Cas.		03	
		<u>32</u>	<u>98</u>	<u>98</u>

Día 11 de No.

Ala seis de la mañana a No dia
entré el Chuguitamba con la sig.

De chuguita con as. de 9 de Marzo	04. Sencilla	22	20	0028
	02. Doble	23	23	
	05. Simple p. otra Cas.		25	
De Mayor con as. de 8 de No.	04. Sencilla	22	20	0020
	07. Simple p. otra Cas.		21	
		<u>21</u>	<u>59</u>	<u>59</u>

Para al frente... 2797

Dia 24. de Marzo.

Alavon de la mañana de dicho dia entro el
Correo de Lima con la Correspondencia sig.^{te}

De Tarma con av.º de 20 de Feb. ^o	19... Sencilla	a22...	472	} ... 0762	
	04... Doble	a31...	14.		
	01... Pliego con 2 1/2 f.		15.		
De Cuzco con av.º de 21 de Feb.	01... Sencilla	a22...	592	} ... 032	
	32... Sencilla	a22...	80.		
De Potosi con av.º de 25 de Feb.	05... Doble	a31...	15.	} ... 132	
	02... Triple	a42...	09.		
	01... Pliego con 1 1/2 f.	a6...	09.		
	03... Compraventa	en...	18.		
De la Plata con av.º de 25 de Feb.	24... Sencilla	a22...	80.	} ... 0902	
	03... Doble	a31...	09.		
	05... Compraventa	en...	292		
De Cochab ^a con av.º de 9 de Feb.	06... Sencilla	a22...	15.	} ... 021	
	02... Doble	a31...	06.		
De id con av.º de 25 de Feb.	22... Sencilla	a22...	30.	} ... 0322	
	01... De otra Casa	en...	022		
De Quito con av.º de 20 de Feb.	05... Sencilla	a22...	122	} ... 041	
	01... Doble	a31...	03.		
	01... Pliego con 1 1/2 f.	a6...	09.		
	04... De otra Casa	en...	122		
	02... De otra Casa	en...	04.		
De Tarma con av.º de 6 de Marzo	02... Sencilla	a22...	222	} ... 0252	
	01... Doble	a31...	03.		
			144... Para Alav ^{ta}	4292	3,2862

	144. Suma alav ^{ta}	4292	3,286 1/2
De Pomi con av ^o . 19 m ^o l ^o ca.	18. Sencillos	22	45.
	01. Doble	20	03.
	01. Triple	44	04 1/2
	01. Puigo con 1 p.	26	06.
De la Plata con av ^o . 019 m ^o l ^o ca.	07. Sencillos	22	17 1/2
	01. Doble	20	03.
De Oro con av ^o . 012 m ^o l ^o ca.	07. Sencillos	22	17 1/2
	01. Para otra Casa	en	03.
De Plata con av ^o . 016 m ^o l ^o ca.	02. Sencillos	22	05.
	40. Sencillos	22	100.
De la Plata con av ^o . 016 m ^o l ^o ca.	02. Doble	20	06.
	01. Triple	44	04 1/2
	01. Para otra Casa	en	03.
	01. Para otra Casa	en	08.
De id con av ^o . 044 m ^o l ^o ca.	60. Sencillos	22	150.
	01. Doble	20	03.
	02. Para otra Casa	en	06.
De id con av ^o . 044 m ^o l ^o ca.	06. Para otra Casa	en	22.
	01. Sencillos	22	02 1/2
De id con av ^o . 019 m ^o l ^o ca.	01. Idem	22	02 1/2
De Plata con av ^o . 020 m ^o l ^o ca.	14. Sencillos	22	35.
	01. Triple	44	04 1/2
	03. Para otra Casa	en	08 1/2

Y igual con los avisos ... 89 1/2

Para al frente ... 3,652 1/2

8
suma al frente... 3,652 1/2

Día 24. de Marzo.

Alas siete de la mañana a este día entro.

al Correo al Curco con la Correo post sig.

De Lima con av.º de 26 de Feb.º

15... Sencillan - - - - - a 3... 45.	} ... 098 1/2
03... Dobler - - - - - a 3 1/2. 10 1/2	
02... Pliego con 1 f. - - - - - a 7... 07.	
08... Pl.ª Extraord.ª en... 36.	

De Guamanga con av.º de 20 de Feb.º

02... Sencillan - - - - - a 3... 06	} ... 006.
-------------------------------------	------------

Del Curco con av.º de 12 de Feb.º

110... Sencillan - - - - - a 2 1/2. 275.	} ... 424 1/2
15... Dobler - - - - - a 3... 45.	
05... Pliegos con 7 1/2 f. - - - - - a 6... 45.	
03... Pl.ª Extraord.ª en... 09.	
16... De otra Casca en... 50 1/2	

De Velille con av.º de 16 de Feb.º

01... Sencilla - - - - - a 2 1/2. 02 1/2	} ... 009 1/2
01... Doble - - - - - a 3... 03.	

Igual con los avisos, 934 1/2

Marzo..... 4187.

Resumen.

Enero - - - - -	4131.
Febrero - - - - -	2092.
Marzo - - - - -	4187.
	<u>10,410</u>

Aleg. a Marzo 31. de 1818.

L. de A. Luis

Dia 6 de Abril

Alas ocho de la mañana entro al Correo de
Jacna con la Correspondencia siguiente

De Tuxapaca con av.º a 20 de Mayo	27. Sencillan a 3	083	} 254½
	03. Doble a 32	0032	
	01. Triple a 5	005	
	04. Pliegos con 7½ f. a 7	007½	
	03. Sim.ª p.ª otras cosas en	003	
De Jacna con av.º a 27 de Mayo	52. Sencillan a 22	120	} 282½
	06. Doble a 3	018	
	03. Triple a 22	0132	
	06. Pliegos con 19½ f. a 6	117½	
	01. Sim.ª de otras cosas en	003½	
De Moquegua con av.º a 3 de Mayo	05. Sencillan a 22	0122	} 285½
	01. Doble a 3	003	
	02. Pliegos con 19 f. a 6	114	
De id con av.º a 19 de Mayo	02. Pliegos en	156	} 009
	02. Id. para otras cosas en	009	

115. Igual con los avios 731½

Dia 7 de Dicho

Alas once de la noche a este dia entro al
Correo de Lima con la Correspondencia siguiente

De Guayaquil con av.º a 22 de Enero	2. Sencillan a 42	09	} 009
De id con av.º a 6 de Febrero	2. Idem a 42	09	} 009
De Casapamarca con av.º a 8 de Mayo	1. Idem a 32	032	} 0032
De Tuxosillo con av.º a 13 de Mayo	1. Idem a 32	032	} 0032
De Huancayo con av.º a 22 de Mayo	1. Idem a 32	032	} 0032
De Huancayo con av.º a 5 de Mayo	1. Idem a 3	03	} 003
De Tuxosillo con av.º a 13 de Mayo	1. Sencilla a 32	032	} 0032
De Supe con av.º a 20 de Mayo	2. Idem a 32	07	} 007
11. Tava al frente		42	} 773½

31..... Suma al frente..... 42..... 7732

De Lima con av ^o de 24 n ^o de Mayo	454. Sencillan a 22	1362	} 2182
	06. Doblen a 32	126	
	12. Triple a 5	060	
	27. Pliegos con 84 ^o n ^o de Mayo a 7	593	
	11. p ^{ta} Extra ^{ta} en	041	

De Teaca con av ^o de 29 n ^o de Mayo	03. Sencillan a 22	0072	} 24
	01. Triple a 42	0042	
	02. Pliegos con 2 f. a 6	012	

De Navca con av ^o de 32 n ^o de Mayo	03. Sencillan a 22	0072	} 132
	02. Doblen a 3	006	

De Chala con av ^o de 2 n ^o de Agosto	06. Sencillan a 22	015	} 15
--	---------------	------------	-----	------

De Ocoña con av ^o de 5 n ^o de Mayo	02. Sencillan a 22	0022	} 0022
--	---------------	------------	------	--------

De Cumana con av ^o de 5 n ^o de Mayo	01. Sencilla a 22	0022	} 0112
	02. Triple a 42	009	

573. Yguat con los cueros 22902

Dia 8 de Abril.

En este dia alar diez de la mañana entro el Correo de Lima con la Corresp^a sig^{ta}

De Trujillo con av ^o de 20 n ^o de Mayo	18. Sencillan a 22	45	} 0552
	02. Doblen a 3	06	
	03. Triple a 42	042	

De Toron con av ^o de 25 n ^o de Mayo	03. Sencillan a 22	1072	} 3502
	03. Triple a 42	132	
	03. Pliego con a 6	082	
	03. Extra ^{ta} en	022	
	06. 4 ^{ta} Extra ^{ta} Casaca en	182	

De la Plata con av ^o de 25 n ^o de Mayo	16. Sencillan a 22	40	} 071
	03. Doblen a 3	09	
	02. Pliegos 2 f. a 6	15	
	02. S. Extra ^{ta} en	07	

98. Yava alav^{ta} 277..... 2299

	98	Sumanblas ^{ta}	277.....	3299.
De Cochab ^a con av ^o 21 x 22 ^o }	03..	Sencilan	022.	007½ }.....007½
	34..	Sencilan	022...	035. }
De Oruro con av ^o 28 8 ^{ta}	03..	Triple	042...	064½ }.....065½
	05..	Sin p ^o mar Cas ^oen.....	027.	027. }
	03..	De otras Casas.....en.....	009.	009. }
	58..	Sencilan	022...	245. }
	03..	Doble	03...	009. }
De Latac con av ^o 22 2 ^{ta} Ab ^o }	03..	Triple	042...	064½ }.....085½
	02..	Plieg con 2½ f.	06.....	016½ }
	03..	Extrayente	en.....	064½ }
	03..	Plieg mar 2 f.	06.....	006. }
De Lima con av ^o 10 10 ^{ta} Sencilan }	03..	Triple	05.....	005. }.....005.
De Curco con av ^o 26 2 ^{ta} Ho. }	02..	De otras Casas.....en.....	009.	009. }.....009.
	26..	Sencilan	022...	065. }
De Puno con av ^o 5 5 ^{ta} Ab ^o	02..	Doble	03.....	006. }.....114½
	02..	Plieg con 7½ f.	06.....	043½ }
	223..	Igual con los aviros	664.	

Dia 20 de Abril

• Alar de Alar de Meridiano el Correo
de Chuqui^b con la correspond^a siguiente.

De Chuqui ^b con av ^o 15 2 ^{ta} Ab ^o	03..	Sencilan	022.	074 }.....015.
	01..	Doble	03.....	03. }
	03..	Triple	042...	044 }
De Mager con av ^o 17 2 ^{ta} Ab ^o	03..	Sencilan	022...	024 }.....005½
	01..	Taxa otra Casa	en.....	03. }
	07..	Igual con los aviros	20½	

Para al frente..... 3,706½

suma del frente... 3,7062

Día 22 de Feb.

Atar onci de la mañana a cada día entro
el Correo a Puro con la Correspondencia sig.

De Santa Cruz con av.º a 22 de Feb.º	2... Sencilla	23..	06.	} ... 0162
	3... Doblen	23..	102	
De Júpina con av.º a 6 de Feb.º	27... Sencilla	22..	672	} ... 0862
	01... Dobla	23..	03.	
	03... De otras Casas en...		16.	
De Torri con av.º a 9 de Feb.º	26... Sencilla	22..	65.	} ... 080
	03... Doblen	23..	09.	
	01... Pliego con 1 f.	26..	06.	
De la Plata con av.º a 9 de Feb.º	08... Sencilla	22..	20.	} ... 032
	03... Doblen	23..	09.	
	01... Para otra Casa	23..	03.	
De Cochab. con av.º a 25 de Mayo	16... Sencilla	22..	40.	} ... 052
	04... Doblen	23..	12.	
De Ouros con av.º a 12 de Feb.º	11... Sencilla	22..	272	} ... 042
	04... Para otra Casa en...		12.	
	01... De otras Casas en...		022	
De Sicasica con av.º a 14 de Feb.º	01... Sencilla	22..	022	} ... 0022
	33... Sencilla	22..	822	
De la Paz con av.º a 16 de Feb.º	04... Doblen	23..	12.	} ... 128.
	02... Pliego con 2 f.	26..	18.	
	04... S. otras Casas en...		12.	
	02... De otras Casas en...		062	
	20... Sencilla	22..	50.	
De Puro con av.º a 19 de Feb.º	03... Doble	23..	03.	} ... 0792
	01... Pliego con 1 f.	26..	06.	
	03... Para otra Casa en...		16.	
	02... De otras Casas en...		042	
	197... Igual con los av.º		519.	

Dia 22 de Abril.

Alan once de este dia entró el Curro al
curro con la correspondencia siguiente.

De Lima con au. ^o 26 milloves	{	03... Sencillos	03	09	} ... 0322
		01... Doble	02	02	
De Huancayo con au. ^o 20 dho.	{	01... Sencillos	022	022	} ... 0022
		03... y dem	03	09	
De Tucumanga con au. ^o 3 dho.	{	01... Doble	032	032	} ... 0122
		75... Sencillos	022	1872	
Del Curro con au. ^o 12 dho.	}	10... Dobles	03	30	} ... 3362
		02... Triples	042	09	
		03... Mejores con 1/2 p. a 6	06	282	
		03... de p. oras Casan. en ...	09		
		16... de oras Casan. en ...	462		
De Villeta con au. ^o 16 dho.	{	05... Sencillos	022	122	} ... 0122
		223... Igual con los au.		3502	

Abril... 4576

M

Dia 5 de Mayo

Alas ve. a la tarde de dicho dia entro el ^{no.}
naord^o al Puerto con la correspond^a sig^{ta}

De Cucuconao ^o a 27. a Ab ^l	}	1. Triple a 22. 4 1/2	} 0 50 2
		2. Pliego con 2 f a 6. 6		

Dia 7 de Dicho.

Alas ocho a la mañana a dicho dia entro un
barca de Lima con la sig^{ta} correspond^a

De Lima con aco ^o sin fha.	}	1. Pliego con 5 on ^o a 7. 35	} 0 35

Dia 8. de Dicho.

Correo a Puno a la noche a dicho dia

De Puzisa en 20 a Ab ^l	}	2h. Sincillan a 22. 60	} 0 63
		01. Doble a 3. 3		

De Puzosi con au ^o a 25 de Dho.	}	5h. Sincillan a 22. 125	} 1 86
		07. Doble a 3. 21		
		02. Triple a 42. 09		
		03. Pliegos con 3 1/2 f a 6. 21		

De la Plata con au ^o de 25 de Ho.	}	20. Sincillan a 22. 50	} 0 86
		02. Doble a 3. 06		
		02. Pliegos con 4 f a 6. 24		
		02. Extravagante en 06		

De Cochab ^a con au ^o a 9 a Ab ^l	}	01. Doble a 3. 03	} 0 03

De Oruro con au ^o de 28 de Ho.	}	13. Sincillan a 22. 322	} 0 55
		01. Doble a 3. 03		
		04. Pliegos con 2 f a 6. 12		
		02. Extravagante en 07 1/2		

De Sicarica con au ^o a 29 de Ho.	}	01. Sincilla a 22. 02 1/2	} 0 02 1/2

139	Alas ta	3 95 2 4 4 1/2
-----	---------	--------------------------

139. Sumar a Lau^{ta} 3954 442.

De la Par con av.^o a 2 de mayo --- }
 55. Sencillos a 22 2372
 01. Doble a 3 03
 01. Triple a 4 042
 02. Pliegos con 2 1/4 f. a 6 162
 04. Sem. y^a otras Cas. en 12
 07. Extrayentes en 18 } --- 2912

De Lima con av.^o a 2 de Mayo --- }
 04. Sem. a 3 12
 01. Doble a 3 032 } --- 0392

De Cuzco con av.^o a 25 de Mayo --- }
 02. Sencillos a 2 05
 02. Pliegos con 1 1/4 f. a 6 072
 03. Sem. y^a otras Cas. en 09
 02. Y^a otras Cas. en 07 } --- 0282

De Sicuani con av.^o a 25 de Mayo --- }
 01. Sencillos a 2 022 } --- 0022

De Tuno con av.^o a 4 de Mayo --- }
 23. Sencillos a 2 572
 03. Dobles a 3 09
 01. Triple a 4 042
 02. Pliegos con 2 f. a 6 12
 07. Sem. y^a otras Cas. en 192
 02. De otras Cas. en 042 } --- 207

263. Igual con los avisos --- 7402

Dia 10 de dicho.

Ala siete de la mañana viene el Correo de Chuguibamba con la correspond^a sig^{ta}.

De Chuguib^a con av.^o a 5 de mayo --- }
 01. Sencillos a 2 10
 02. Dobles a 3 06 } --- 082

De Mayor con av.^o a 7 de Mayo --- }
 01. Doble a 3 03
 02. Para otras Cas. en 06 } --- 009

10. Igual con los av.^o --- 92

Para al frente 877.

Día 24 de Mayo.

Alas siete a la mañana a dho dia entro el Correo a Tacna con la Cora ^{sig.} pond.

De Tarapaca con av. 02222 Ab ^l	23.. Sencillos	a 3...	69.	} ... 121.
	03.. Dobles	a 3 1/2	10 1/2	
	01.. Triple	a 5...	05.	
	02.. Pliegos con 3 1/4 f.	a 7...	23.	
	03.. Sem ^a p ^a otra Caja en...		132	
De Tacna con av. 0141111111	24.. Sencillos	a 2 1/2	70.	} ... 220 1/2
	06.. Dobles	a 3...	18.	
	02.. Triple	a 4 1/2	09.	
	07.. Pliegos con 19 1/4 f. ab...		117.	
	02.. Sem ^a p ^a otra Caja en...		06 1/2	
De Illog ^a con av. 0101111111	03.. Sencillos	a 2 1/2	07 1/2	} ... 148 1/2
	02.. Dobles	a 3...	06.	
	03.. Pliegos con 19 1/4 f. ab...		116 1/2	
	01.. Sem ^a p ^a otra Caja en...		03.	
	05.. 1/2 p ^a otra Caja en...		154	
		91.. Igual con los adios.	490.	

Día 25 de Mayo.

Alas once a la noche a dho dia entro el Correo a Lima con la vigueria.

De Arequipa con av. 02222 Ab ^l	01.. Sencillos	a 3 1/2	03 1/2	03 1/2
De Ica con av. 0241111111	01.. 1/2 Dim	a 4...	04.	04.
De Chiclayo con av. 0101111111	01.. 1/2 Dim	a 3 1/2	03 1/2	03 1/2
De Lambayeque con av. 0101111111	03.. 1/2 Dim	a 4 1/2	13 1/2	13 1/2
De Supe con av. 0111111111	02.. 1/2 Dim	a 3 1/2	07.	07.
		09.. Para alas ^{ta}	35 1/2	398 1/2

	8. Suma de las ...	31 1/2	2398 1/2
De Huayag con as. 21. a 16. dho.	3. Sencillos ...	23 1/2	} ... 18 1/2
	1. Doble ...	05	
De Truxillo con as. 19. a 16. dho.	2. Sencillos ...	07	} ... 19
	1. Pliego con 1/2 p. ...	12	
De Lima con as. 22. a 16. dho.	422. Sencillos ...	2266	} ... 2090
	59. Dobles ...	1852	
	20. Triples ...	100	
	33. Pliegos con 1/2 p. ...	453	
	18. Contrayentes ...	0852	
De Canete con as. 24. a 16. dho.	02. Sencillos ...	004	} ... 17
	01. Pliego con 2 p. ...	12	
De Tarma con as. 26. a 16. dho.	02. Sencillos ...	05	} ... 09
De Talpa con as. 27. a 16. dho.	03. Sencillos ...	07 1/2	
De Nasca con as. 28. a 16. dho.	03. 1/2 Dim. ...	07 1/2	} ... 10 1/2
	01. Doble ...	03	
De Arequipa con as. 30. a 16. dho.	13. Sencillos ...	32 1/2	} ... 45
	01. Pliego con 2 p. ...	12 1/2	
De Chala con as. 31. a 16. dho.	02. Sencillos ...	05	} ... 09
De Ocona con as. 32. a 16. dho.	01. 1/2 Dim. ...	022 1/2	
De Camana con as. 33. a 16. dho.	07. Sencillos ...	17 1/2	
	01. Doble ...	03	
	02. Triples ...	09	
	01. Pliego con 1/2 p. ...	09	
	01. Sin p. para casa ...	03	

608. Igual con los curatos. 2293.

Dia 22 de Mayo.

Alas once y medio dia entro el correo de Lima con la correspondencia siguiente.

De Iquitos con as. 36. a 16. dho.	24. Sencillos ...	60	} ... 62 1/2
	01. De otras Casas ...	02 1/2	
	25. ... Pasaje de Lima ...	62 1/2	3722 1/2

De Cotacaita con av.º a 7 de mayo } 25. Sumar el frente 62% 3722%

De Totosi con av.º a 9 de Mayo } 03. Sene a3% 10% } 010%

04. Sencillan a2% 85. }
 09. Doblen a3% 15. }
 02. Triple a4% 09. } 132.
 01. Pliego con 1/4 f a6% 07% }
 06. Contrayante en 15%

De La Plata con av.º a 9 de Mayo } 17. Sencillan a2% 42% }
 02. Doblen a3% 06. } 054%
 01. Contrayante en 06. }

De Cochab.ª con av.º a 26 de Ab.º } 13. Sencillan a2% 32% }
 03. Doblen a3% 09. } 043%

De Oruro con av.º a 12 de Mayo } 06. Sencillan a2% 15. }
 02. Bestan Casan. en 06. } 021

De La Paz con av.º a 16 de Mayo } 34. Sencillan a2% 85. }
 01. Doble a3% 03. }
 01. Triple a4% 04% } 109.
 01. Pliego con 1 f a6% 06. }
 03. Contrayante en 10%

De Juli con av.º a 18 de Mayo } 01. Sencilla a2% 02% }
 El Pliego q' contra franco
 en el curso con solo el p.º
 a 6e. terminada 5/4 f. de
 cobro al interior de el curso
 a 28% } 031.

De Puno con av.º a 19 de Mayo } 20. Sencillan a2% 50. }
 02. Doblen a3% 06. } 125%
 03. Triple a4% 13% }
 19. Pies Contray. en 56. }

205. Igual con los cursos 587%.

Pasa alaventa 4247%

suma de la tarde 4247½

Dia 22 de Mayo

Ata en la tarde de hoy en el Correo
del Curco con la correspondencia siguiente.

De Huamanga con av. a 3 de Mayo }
02. Sencilla a 2 06 }
02. Triple a 5 05 } 011.

Del Curco con av. a 12 de Mayo }
91. Sencilla a 22 227½ }
04. Doble a 3 12 }
01. Triple a 4 04½ } 301.
03. Pliego con 5½ p. a 6 33 }
04. Sin p.ª otra Capaxa 12 }
04. Id.ª otra Capaxa 12 }

De Belite con av. a 16 de Mayo }
01. Sencilla a 22 022½ } 0022

111 Igual con los avisos 324½

Mayo 4562

Dia 8 de Junio

Ala. siete de la mañana entró el Correo
de Lino con la correspondencia siguiente.

De Tuzima con av.º a 20 de Mayo	12. Sencillos	27½	27½
De Cotacaita con av.º de 21 de Mayo	02. Dobles	07.	07.
De Tarma con av.º de 25 de Mayo	46. Dobles	115.	124.
	02. Dobles	09.	
De Cochabambá con av.º de 9 de Mayo	05. Sencillos	12½	24½
	01. Pliego con 2 f. av.	12.	
De Oruro con av.º de 28 de Mayo	12. Sencillos	20.	36.
	02. Dobles	06.	
De Sicarica con av.º de 31 de Mayo	02. Sencillos	05.	05.
	43. Sencillos	107½	
De La Paz con av.º de 1º de Junio	03. Dobles	09.	169½
	02. Pliegos con 2 f. av.	12.	
	02. S. p.ª otra casa en.	27.	
	04. Corrajes en.	14.	
De Juli con av.º de 9 de Mayo	01. Sencillos	02½	02½
De Lima con lo de Mayo	07. Sencillos	21.	28.
	02. Dobles	07.	
De Suancabamba con av.º de 15 de Mayo	02. Sencillos	06.	06.
Del Cuzco con av.º de 25 de Mayo	02. Sencillos	05.	10½
	03. Dobles	03.	
	01. S. p.ª otra casa en.	02½	
De Teno con av.º de 4 de Junio	17. Sencillos	42½	75½
	03. Triples	19½	
	07. S. p.ª otra casa en.	19½	
288. Igual con los av.º		526.	

Casa alav.ª 526.

Dia 10 de Junio.

Alas ocho de la mañana entró el Correo
a Chuquibambá con la correspondencia sig^{ta}.

De Chuquibambá con av^o de 5 de Junio...

04... Sencilla	22	10	} ... 061 1/2
02... Triple	41 1/2	04 1/2	
03... Pliegos con 8 1/4 f. a 6...	43 1/2		
03... S. p ^a otra causa...	03 1/2		
03... Sencilla	22	02 1/2	} ... 009 1/2
03... Para otras causas...	03		

De Mayas con av^o de 7 de Dho...

21... Igual con los av^{os}... 67.

Dia 14 de Dicho.

Alas 12. n^{da} día se recibió el Gov^{no}
e^{ta} Tutind^a el correo siguiente.

De Tuno con av^o de 11 de Junio...

1... Sencilla	22	2 1/2	} ... 007
1... Triple	41 1/2	4 1/2	

2... Igual con el correo... 7.

Dia 18 de Dicho.

Alas 8 de la mañana el día entró el
correo a Huancabamba con la sig^{ta}.

De Huancabamba con av^o de 14 de Junio...

12... Sencilla	25	36	} ... 080 1/2
02... Doble	43 1/2	03 1/2	
03... Triple	45	05	
03... Pliegos con 8 1/4 f. a 7...	36		

De Huancabamba con av^o de 8 de Dho...

09... Sencilla	22	90	} ... 146 1/2
08... Doble	43	24	
03... Pliegos con 8 1/4 f. a 6...	25 1/2		
02... S. de otra causa...	07		

67... Para el furo... 227

67 Suma de la prima	227 817
06	Sencillos a 22	15
01	Doble a 3	03
01	Triple a 4	04
01	Pliego con 1 f. a 6	06
03	S. de otras Casas en	09

De Moquegua con av.º de 15 de Junio

79 Igual con los av.º 2642

Dia 19 de Junio

A las 9 de la noche a Dho dia entró el Correo a Lima con la Correspondencia sig.

De Guayaquil con av.º de 6 de Julio	1 Sencillos a 4	04 0042
De id con av.º de 21 de Dho	5 Sencillos a 4	22 0352
	1 Doble a 5	05	
De id con av.º de 6 de Mayo	1 Triple a 8	08 0222
	4 Sencillos a 4	22	
De Arequipa con av.º de 28 de Dho	3 Sencillos a 3	10 0102
De Lima con av.º de 6 de Junio	391 Sencillos a 3	1173 22282
	23 Dobles a 3	80	
	15 Triples a 5	75	
	38 Pliegos a 7 f.	687	
De Yca sin fha	43 Pliegos a 7 f.	687 2122
	03 Sencillos a 2	07	
De Palpa con av.º de 10 de Junio	01 Sencillos a 2	02 0022
De Navea con av.º de 12 de Dho	03 Sencillos a 2	07 0072
De Tarma con av.º de 13 de Dho	02 Sencillos a 2	05 005
De Chala con av.º de 14 de Dho	01 Sencillos a 2	02 0022
De Arequipa con av.º de 15 de Dho	05 Sencillos a 2	12 0122
De Ocoña con av.º de 16 de Dho	04 Sencillos a 2	10 040
De Camana con av.º de 17 de Dho	01 Triple a 4	04	
	02 Pliegos con 4/4 f. a 6	25	

549 Igual con los avisos 23812

Para el av.º 3225

Dia 22. de Junio.

Alav once dicho dia entro el Curaco a Tuno con las Correspondencias siguientes.

De Tupaia con av. ^o 16 a Tuno...	27... Sencillan a 2 1/2 .. 67 1/2	} 0 82 1/2
	02... Doblen a 3 06	
	02... Triplen a 4 1/2 .. 09	
De Totori con av. ^o 19 de dho...	30... Sencillan a 2 1/2 .. 75	} 0 95 1/2
	02... Doblen a 3 06	
	06... 5 ^a orlav Cacaoan... en... 14 1/2	
De Cochab ^a con av. ^o sin fha.	14... Sencillan a 2 1/2 .. 35	} 0 35
De Oruro con av. ^o 12 de dho.	07... Sencillan a 2 1/2 .. 17 1/2	} 0 34 1/2
	03... Para orlav Caco... in... 09	
	03... De orlav Cacao... in... 08	
De Sacaca con av. ^o 14 de dho...	01... Sencilla a 2 1/2 .. 02 1/2	} 0 22
De La Paz con av. ^o 16 de dho...	33... Sencillan a 2 1/2 .. 82 1/2	} 1 58 1/2
	04... Doblen a 3 12	
	02... Triplen a 4 1/2 .. 09	
	02... Pliegn con 1/2 f... a 6 24	
	03... Para 7 ^a orlav Caco... in... 09	
	08... Somavungunta... en... 22	
De Tuno con av. ^o 18 de dho...	22... Sencillan a 2 1/2 .. 55	} 0 86
	03... Doblen a 3 09	
	02... Pliegn con 3/4 f... a 6 22	

176... y igual con los aviso... 49 1/2

Dia 22. de dho.

Alav en la tarde de dho dia entro el Curaco al Curco con la correspond^a sigte

De Lima con av. ^o 26 a mayo...	03... Sencillan a 3 09	} 0 26 1/2
	03... Doble a 3 1/2 .. 03 1/2	
	02... Pliegn con 2 f... a 7 14	
05... Para al pinto... 26 1/2		07 5/8

	05 . . . Sumas de fenta . . .	262	3757
De Guamanga con av ^o de B. a Junio . . .	02 . . . Sencilla a 2 . . .	03	009
Del Cerco con av ^o a 12 de Dho . . .	99 . . . Sencilla a 24 . . .	2474	} . . . 351
	05 . . . Doblen a 3 . . .	15	
	01 . . . Triple a 4 . . .	042	
	04 . . . Mejor con 2 f . . . a 6 . . .	54	
	05 . . . Para para star Casam . . .	15	
	06 . . . De star Casam . . . in . . .	15	
De Velite con av ^o a 16 de Dho . . .	02 . . . Sencilla a 24 . . .	05	008
128 . . . Igual con los av ^o		3852	

Junio 4116

Mesures

Abril	4576
Mayo	4562
Junio	4116
	<u>13254</u>

Arequipa Junio 30 de 1818.

J. J. Luis

Dia 8 de Julio.

A la tarde en dho dia enco el Correo
de uno con la Correspondencia siguiente.

De San Cruz con av ^o a 23 de Mayo ...	05... Sencillos a 2... 15.	} 015.
	22... Sencillos a 2 1/2... 65.	
De Tupiza con av ^o a 20 de Junio ...	04... Dobles a 2... 12.	} 090.
	01... Triple a 4 1/2... 042	
	02... Pliego con 2 f... a 6... 12.	
	02... Corrauyante en... 06 1/2	
De Potosi con av ^o a 25 de dho ...	28... Sencillos a 2 1/2... 70.	} 112
	06... Dobles a 2... 12.	
	03... Triple a 4 1/2... 13 1/2	
	02... Pliego con 2 1/2 f... a 6... 13 1/2	
De la Plata con av ^o a 25 de dho ...	01... Corrauyante en... 03.	} 063
	29... Sencillos a 2 1/2... 47 1/2	
	03... Doble a 2... 03.	
	02... Sim ^a p ^a otra casa en... 06 1/2	
De id. con av ^o a 9 de dho ...	02... Corrauyante en... 06.	} 075 1/2
	25... Sencillos a 2 1/2... 62 1/2	
	01... Triple a 4 1/2... 04 1/2	
	01... Pliego con 1 f... a 6... 06.	
De Cochab ^a con av ^o a 9 de Junio ...	01... Sim ^a p ^a otra casa en... 02 1/2	} 025.
	20... Sim ^a a 2 1/2... 25.	
	26... 1/2 Sim a 2 1/2... 40.	
De id con av ^o a 25 de dho ...	01... Doble a 3... 03.	} 056 1/2
	01... Pliego con 1 f... a 6... 06.	
	03... Sim ^a p ^a otra casa en... 07 1/2	
	03... Sencillos a 2 1/2... 07 1/2	
De id con av ^o a 26 de dho ...	01... Doble a 3... 03.	} 088 1/2
	01... Pliego con 13 f... a 6... 78.	
	03... Sencillos a 2 1/2... 07 1/2	
De Oruro con av ^o a 28 de dho ...	06... Sencillos a 2 1/2... 15.	} 021.
	01... Doble a 3... 03.	
	01... Sim ^a p ^a otra casa en... 03.	
100 ... Para lav ^{ta} 546 1/2	546 1/2	

360 ... Summa Alas^{ta} 546 1/2 546 1/2

De Sicarica con av^o a 1^o de Julio } 03.. Sencilan a 2 1/2 07 1/2 } 01 1/2
02.. Extraoxygena en 04 }

De la Tar con av^o a 2^o de Julio } 73.. Sencilan a 2 1/2 18 1/2 } 53 1/2
04.. Doble a 3 12 }
04.. Triple a 4 1/2 18 }
01.. Pliego con 1 1/2 f a 6 07 1/2 }
10.. Sim p^a otra Casca en 30 }
72.. Extraoxygena en 28 1/2 }

De Lima con av^o a 10 de Julio } 05.. Sencilan a 3 15 } 015
05.. Mem a 2 1/2 12 1/2 }

De el Cuco con av^o a 25 de Julio } 03.. 18 p^a otra Casca en 09 1/2 } 027 1/2
02.. De otra Casca en 05 1/2 }

De Tucuxa con av^o a 28 de Julio } 02.. Sim a 2 1/2 05 } 008
01.. Doble a 3 03 }

De Lino con av^o a 5 de Julio } 29.. Sencilan a 2 1/2 72 1/2 } 184 1/2
01.. Doble a 3 03 }
05.. Pliego con 1 1/2 f a 6 64 1/2 }
16.. Sim. a otra Casca en 44 1/2 }

338.. Igual con los avos 132 1/2

Dia 10 de Julio

Ala tar a la tarde a dho dia entro el conuco
a Chuquibambra con la correspond^a sig^{ta}.

De Changuila con av^o a 5 de Julio } 02.. Sencilan a 2 1/2 05 } 030 1/2
01.. Doble a 3 03 }
01.. Triple a 4 1/2 04 1/2 }
02.. Pliegos con 3 f a 6 18 }

De Mager con av^o a 7 de Julio } 02.. Sencilan a 2 1/2 05 } 018 1/2
01.. Triple a 4 1/2 04 1/2 }
03.. Sim p^a otra Casca en 09 }

12.. Igual con los avos 49

Para abar^{ta} 137 1/2

Dia 20. de Julio.

Alas ochos de la manana a las diez entro el.
 Ex^o Alvaro con la Correspond^a siguiente.

De uno con av ^o a 16 de Julio - ...	25... Sencilla - ... a 22... 27.2	} ----- 079.2
	02... Pliegos con 7 f. ... a 6... 42	
	<hr/>	
	17... Igual con los avisos - ... 79.2	

Dia 22. de dicho.

De Inyria con av ^o a 6 de Julio - ...	30... Sencilla - ... a 22... 75.	} ----- 123.
	01... Doble - ... a 3... 03.	
	02... Triple - ... a 4... 09.	
	03... Pliego con 1 3/4 f. - a 6... 30.2	
De Cotaguaita con av ^o a 7 de Julio - ...	08... Extravagante - ... en... 25.2	} ----- 0022
	01... Sencilla - ... a 22... 02.2	

De Potoni con av ^o a 9 de Julio - ...	24... Sencilla - ... a 22... 60.	} ----- 100.2
	03... Doble - ... a 3... 03.	
	03... Triple - ... a 4... 04.2	
	02... Pliego con 2 f. - a 6... 12.	
	05... Sin p ^o para Casa - ... en... 18.	
01... Extravagante - ... en... 03.		

De Cochab ^a con av ^o a 9 de Julio - ...	11... Sencilla - ... a 22... 27.2	} ----- 039.
	02... Doble - ... a 3... 03.	
	02... Pliego con 1 f. - a 6... 06.	
	01... Sin p ^o para Casa - ... en... 02.2	

De Oruro con av ^o a 12 de Julio - ...	09... Sencilla - ... a 22... 22.2	} ----- 064.2
	01... Doble - ... a 3... 03	
	01... Pliego con 1 f. - a 6... 09.	
	02... Sin p ^o para Casa - ... en... 06.	
	08... De Oruro Casa - ... en... 24.	

De Sicavica con av ^o a 14 de Julio - ...	02... Sencilla - ... a 22... 05.	} ----- 005.
---	----------------------------------	--------------

113 ... Para al frente - ...	334.2	2788.2
------------------------------	-------	--------

213 ... Suma de Fuentes... 3342 ... 17882

De la Tarcon av^o a 16 de Julio ...

04... Sincillan	... a 22	135	} ... 2062
04... Doblar	... a 3	12	
03... Triple	... a 42	132	
01... Plegos con 2 f	... a 6	06	
03... Sin 2 ^a p ^a otra Cas	... in	09	
10... Contrayentru	... in	03	

De Juli con av^o a 18 de Julio ...

01... Sincilla	... a 22	022	} ... 0022
03... Sincillan	... a 22	072	

De Ducari con av^o a 19 de Julio ...

03... Sincillan	... a 22	072	} ... 0072
32... Sincillan	... a 22	80	

De Vuno con av^o a 19 de Julio ...

04... Doblar	... a 9	12	} ... 1162
03... Plegos con 3 1/2 f	... a 6	22	
01... Sin 2 ^a p ^a otra Cas	... in	022	
32... Sincillan	... a 22	80	

232 Igual con los av^o ... 6672

Dia 22 de Julio

Ala ocho a la manana a dho dia entro el Curco al Curco con la correspond sig.

De Lima con av^o a 26 de Junio ...

04... Sincillan	... a 3	12	} ... 0152
01... Doble	... a 32	032	

De Guamanga con av^o a 3 de Julio ...

01... Sincilla	... a 3	03	} ... 010
02... Doblar	... a 32	07	

De el Curco con av^o a 12 de Julio ...

106... Sincillan	... a 22	265	} ... 3482
11... Doblar	... a 3	33	
04... Triple	... a 42	18	
01... Plegos con 2 1/2 f	... a 6	15	
03... Sin 2 ^a p ^a otra Cas	... in	092	
03... De otra Cas	... in	08	

De Velille con av^o a 16 de Julio ...

01... Sincilla	... a 22	022	} ... 0022
02... Sincillan	... a 22	05	

De Cailloma con av^o a 18 de Julio ...

02... Sincillan	... a 22	05	} ... 005
01... Sincilla	... a 22	022	

239 Igual con los av^o ... 3812

Tava alav^{ta} ... 2503

Suma de las ^{tas} 2,503.

Día 20. de Julio.

Atan once a la mañana a dicho día en el correo
a Juena con la correspondencia siguiente.

De Juena con av.º de 4.º de Julio...	{	46... Sencilla 222, 115.	}	2022
		03... Doblen 43... 009.		
		01... Triple 442... 0042		
		06... Pliegos con 22 p. 46... 066.		
		03... Sem. p.ª para Casca en... 008		
De Durapaci con av.º de 9 de Julio...	{	20... Sencilla 40... 60	}	140
		05... Doblen 422, 172		
		01... Triple 45... 05.		
		05... Pliegos con 582		
		02... Sem. p.ª para Casca en... 07.		
De Utoquegia con av.º de 20 de Julio...	{	06... Sencilla 422, 15.	}	282
		01... Triple 442, 042		
		01... Para p.ª para Casca en... 04.		
		02... De otra Casca en... 05.		

102. Igual con los avisos 371.

Día 21 de Julio.

Atan diez a la noche a dicho día en el correo a
Sima con la correspondencia siguiente.

Para Juas con av.º de 21 de Julio...	{	02... Sencilla 432, 07.	}	007.
Para Huamico con av.º de 22 de Julio...	{	01... Sencilla 432, 032	}	002
De Sima con av.º de 11.º de Julio...	{	385... Sencilla 43... 1155.	}	20532
		37... Doblen 432, 1292		
		29... Triple 45... 105.		
		31... Pliegos con 526.		
		32... Para Casca en... 128.		
509. Para afrente. 2064.				4938

509. Suman al frente. 2064. 4938.

De Chincha con av.º a 19. dho.	{	01. Sencilla	a 22. 022	} --- 0022
De Tca con av.º a 14. dho.	{	16. Sencilla	a 22. 40.	} --- 046.
	{	02. Doble	a 3. 06.	
De Navca con av.º a 17. dho.	{	01. Sencilla	a 22. 022	} --- 0102
	{	01. Doble	a 3. 03.	
	{	02. Sim. p. ora. Casca. en.	05.	
De Acari con av.º a 18. dho.	{	01. Sencilla	a 22. 022	} --- 0022
De Chala con av.º a 19. dho.	{	06. Sencilla	a 22. 15.	
	{	03. Doble	a 3. 09.	} --- 024.
De Atico con av.º a 20. dho.	{	03. Sencilla	a 22. 072	} --- 0072
De Osona con av.º a 21. dho.	{	02. Sencilla	a 22. 05.	
De Cuzcama con av.º a 22. dho.	{	03. Sencilla	a 22. 022	} --- 0052
	{	01. Doble	a 3. 03.	

549. Igual con los av.º. 2167½

Julio. 5043½

Dia 7. de Agosto.

Alas siete de la noche a 11 de dia meo el
Correo a Trino con la Corrupepa^a sig.^{ta}

De Supria con av. ^o a 20 de Julio...	{	28.. Sencillan	a 22..	45.	}	... 053 1/2
		01.. Doble	a 2...	03.		
		02.. Sem. ^c p ^a otras Cas. ^o	m.....	06.		
De Cotaguaita con av. ^o a 22 de Julio...	{	02.. Extraordinario	m.....	09 1/2	}	... 052 1/2
		05.. Sencillan	a 22..	22 1/2		
		37.. Sencillan	a 22..	92 1/2		
De Morni con av. ^o a 25 de Julio...	{	06.. Doble	a 2...	18.	}	... 132 1/2
		03.. Triple	a 42..	04 1/2		
		03.. Pliego con 2 1/2 f. ...	a 6...	09.		
		04.. Extraordinario	m.....	13 1/2		
		26.. Sencillan	a 22..	40.		
De la Plata con av. ^o a 9 de Julio.	{	01.. Doble	a 2...	03.	}	... 042.
		20.. Sencillan	a 22..	25.		
		03.. Doble	a 2...	03.		
De id con av. ^o a 25 de Julio...	{	05.. Extraordinario	m.....	28.	}	... 056.
		24.. Sencillan	a 22..	35.		
		03.. Pliego con 2 1/2 f. ...	a 6...	09.		
De Cochabamba con av. ^o a 25 de Julio.	{	03.. Sem. ^c p ^a otras Cas. ^o	m.....	07 1/2	}	... 051 1/2
		29.. Sencillan	a 22..	47 1/2		
		03.. Doble	a 2...	03.		
De Oruro con av. ^o a 23 de Julio...	{	01.. Triple	a 42..	04 1/2	}	... 092 1/2
		02.. Pliego con 2 1/2 f. ...	a 6...	15.		
		02.. Sem. ^c p ^a otras Cas. ^o	m.....	06 1/2		
		05.. De otras Cas. ^o	m.....	15.		
		01.. Sencilla	a 22..	02 1/2		
De Sicaesca con av. ^o a 30 de Julio...	{	01.. Sencilla	a 22..	02 1/2	}	... 002 1/2

359 ... Para al fin ... 458 ... 458.

	119.... Sumar al frente....	458.00	458
Dilatarse con av. 010 a Agosto...	22.. Sencilla	a22..	310.
	07.. Doble	a9..	021.
	01.. Triple	a42..	0042
	02.. Pliegos con 1/4 f.	a6..	024.
	05.. Sem. p ^a otra Cas.	in....	0152
	24.. Contragante	in....	076..
	} 451		
De Juli con av. 013. a Dho....	03.. Sencilla	a22..	0072 } 0022
De Huancanga con av. 017 a Juli	03.. Sencilla	a22..	072 } 0072
De Arequipa con av. 019. a Dho....	03.. Sencilla	a22..	072 } 0072
Del Curco con av. 025 a Dho....	06.. Sencilla	a22..	15.
	01.. 1/2 p ^a otra Cas.	a3..	03.
	} 018.		
De Tuno con av. 05 a Agosto....	46.. Sencilla	a22..	100.
	03.. Doble	a9..	09.
	02.. Pliegos con 1/4 f.	a6..	252.
	} 3342		

343. Igual con los av. 2082.

Día 11 de Agosto.

Ala ocho ala mañana inicio el correo a Chuquibambas con la Correspondencia siguiente.

De Chuquib ^a con av. 05 a Agosto	06.. Sencilla	a22..	15.
	01.. Doble	a9..	03.
	01.. Pliegos con 2 3/4 f.	a6..	262.
	} 0342		
De Arequipa con av. 07 a Dho....	04.. Sencilla	a22..	10.
	03.. Para otra Cas.	in....	09.
	} 019.		
De Huancanga con ig ^a aviso....	03.. Sencilla	a22..	022.
	01.. Doble	a3..	03.
	} 0052		
	27.. Igual con los av.		59.

Para adelante 2143

Dia 13 de Agosto

Alas diez de la mañana de dicho dia entro el Corral
de Sima con lo siguiente.

De Sima con av^o a 10 de Agosto --- } 1... Pliego con 2 1/2 f... a 7... 202 } --- 0102

Dia 21 de Dicho.

Alas siete de la noche de dicho dia entro el
Corral de Curco con la Correspondencia siguiente

De Sima con av^o a 26 de Julio --- } 16... Sencillos a 3... 48.
01... Doble a 3 1/2 " 032 }
02... Triple a 5... 05. } --- 086 1/2
02... Pliegos con 3 3/4 f... a 7... 26.
01... 1^a p^a otra Caja... en... 04. }

De Huamanga con av^o a 3 de Agosto --- } 02... Sencillos a 3... 06. } --- 006

Del Curco con av^o a 12 de Dicho --- } 99... Sencillos a 2 1/2 " 247 1/2
09... Doble a 3... 27. }
03... Pliegos con 3 1/4 f... a 6... 192 } --- 332
01... 1^a p^a otra Caja... en... 03.
06... 1^a p^a otra Caja... en... 15. }

De Vililla con av^o a 16 de Dicho --- } 03... Sencillos a 2 1/2 " 07 1/2 } --- 007 1/2

De Cajlloma con av^o a 14 de Dicho --- } 04... 1^a Sim a 2 1/2 " 10. } --- 010

168... 1^a Igual con los avisos... 422

Dia 23 de Dicho.

Alas seis de la mañana de dicho dia entro
el Corral de Sima con la siguiente

De Inyria con av^o a 6 de Agosto --- } 33... Sencillos a 2 1/2 " 82 1/2
05... Doble a 3... 15. }
02... Pliegos con 2 f... a 6... 12. } --- 200
03... 1^a p^a otra Caja... a 2 1/2 " 02 1/2
22... 1^a p^a otra Caja... en... 88. }

62... 1^a Igual al presente... 200... 377 1/2

61... Suma de España... 200... 1776 1/2

De Corayaia con av.º de 7 n.º de Ag.º } 04... Sincilla... a2 1/2... 10... }... 050.

De Potosi con av.º de 7 n.º de Ho.º } 26... Sincilla... a2 1/2... 65. }
07... Doble... a3... 21 }
01... Triple... a4 1/2... 044 }... 114
02... Pliego... a6... 232 }

De Cochabamba con av.º de 9 n.º de Ho.º } 09... Sincilla... a2 1/2... 22 1/2 }
05... Doble... a3... 15 }... 040
01... Sincilla mar... a2 1/2... 024 }

De Oruro con av.º de 12 n.º de Ag.º } 23... Sincilla... a2 1/2... 52 1/2 }
03... Doble... a3... 09 }
01... Pliego con 1 1/4 f... a6... 07 1/2 }... 089
02... Sim.ª p.ª otra Cas... m... 05 1/2 }
05... 7.ª n.º otra Cas... m... 24 1/2 }

De Sicarica con av.º de 14 n.º de Ho.º } 01... Sincilla... a2 1/2... 024 }... 0022

De La Paz con av.º de 16 n.º de Ag.º } 60... Sincilla... a2 1/2... 150. }
04... Doble... a3... 12 }
02... Triple... a4 1/2... 09 }... 292
01... Pliego con 1 3/4 f... a6... 10 1/2 }
02... Sim.ª p.ª otra Cas... m... 06 }
29... Extraordinaria... m... 44 1/2 }

De Tucari con av.º de 12 n.º de Ho.º } 01... Sincilla... a2 1/2... 024 }... 0022

De Puno con av.º de 18 n.º de Ho.º } 38... Sincilla... a2 1/2... 95. }
05... Doble... a3... 15 }
02... Pliego con 2 1/4 f... a6... 15 }... 127 1/2
01... Sim.ª p.ª otra Cas... m... 024 }

De id con av.º de 19 n.º de Ho.º } 03... Sincilla... a2 1/2... 07 1/2 }
03... Doble... a3... 03 }... 019 1/2
01... Pliego con 1 1/2 f... a6... 09 }

183. Igual con los av.º... 837.

Para alav.ª... 24122

Dia 26 de Agosto

Atas sea en la tarde de No dia entro el
Correo de Buena con la Correspondencia sig^{ta}

De Tuxapaca con av ^o . 112 de Ago ^{to} ...	01... Sencillas a 3...	30.	} ... 0954
	01... Triple a 5...	05.	
	03... Pliegos con 5 ¹ / ₄ p. a 7...	36.	
	07... Sinz p ^a otra casa en...	241/2	
De Buena con av ^o . 118 de No...	47... Sencillas a 21.	3071/2	} ... 354
	04... Doble a 3...	12.	
	02... Triple a 41.	041/2	
	02... Pliegos con 1/2 p. a 6...	24.	
De Atogucyua con av ^o . 124 de No...	02... Sinz p ^a otra casa en...	06.	} ... 0202
	07... Sencillas a 24	171/2	
	03... p ^a otra casa a 3...	03.	

85... Igual con los av^o 280

Dia 29 de Dicho

Atas sea en la mañana de No dia entro el
Correo de Lima con la Correspondencia sig^{ta}

De Suayquasi con av ^o . 121 de Junio...	05... Sencillas a 22	2221/2	} ... 0222
De Quito con av ^o . 127 de Julio...	02... Sencillas a 4...	08.	} ... 008
De Lima con av ^o . 115 de Agosto...	365... Sencillas a 2...	1095.	} ... 19031/2
	29... Doble a 32.	1362	
	24... Triple a 5...	70.	
	32... Pliegos con	4481/2	
	26... Extrarigantia en...	1532	
De Cuzco con av ^o . 117 de No...	03... Sinz a 72	072	} ... 0202
	03... p ^a otra casa en...	13.	
De Chincha con av ^o . 115 de No...	02... Sinz a 24	05.	} ... 005.
De Tca con av ^o . 119 de No...	05... Sencillas a 24	1221/2	} ... 0122

486 ... Para el frente 1972... 46821/2

486 Sumas de Avisos 1972 4652

De Salpa con av ^o n 20 n Agosto	{ 01 Sencilla 022	022	} 0022
De Narca con av ^o n 21 n Agosto	{ 02 Sencilla 022	05	} 005
De Acari con av ^o n 23 n Agosto	19 Sencilla 022	372	} 0422
	01 Triple 05	05	
De Chala con av ^o n 23 n Agosto	{ 02 Sencilla 022	05	} 005
De Atico con av ^o n 24 n Agosto	{ 02 Sencilla 022	05	} 005
De Ocona con av ^o n 26 n Agosto	{ 01 Sencilla 022	022	} 0022
	09 Sencilla 022	222	
	01 Noble 02	03	
De Camana con av ^o n 26 n Agosto	{ 01 Triple 042	042	} 03

522 Igual con los avisos 20642

Agosto 4747

Día 8 de Sep^e

Alasnera la rinde de dho día en el Concejo,
a Puno con la Correspondencia siguiente.

De Tupiza con av ^o a 20 de Agosto...	}	44... Sencillos a 22 110.	}	437½
		01... Doble a 3 003.		
		05... Pliego con 6¼ f. a 6 037.		
		68... P ^{ra} Extravagante en 287½		
De Cotacaita con av ^o a 21 de dho	}	04... Sencillos a 22 010.	}	010
		51... Sencillos a 22 127½		
De Potosí con av ^o a 25 de dho	}	04... Doble a 3 012.	}	196
		03... Triple a 4 013½		
		02... Pliego con 5¼ f. a 6 032½		
		03... P ^{ra} Extravagante en 010½		
		20... Sencillos a 22 050.		
De Cochabamba con av ^o a 25 de dho	}	01... Doble a 3 003.	}	053
		02... Sencillos a 22 005.		
De id con igual aviso	}	01... Pliego con 3¼ f. a 6 009.	}	014
		02... Sencillos a 22 030.		
De la Plata con av ^o a 9 de Agosto	}	02... Para otras Cas. en 006.	}	036
		13... Sencillos a 22 032½		
De id con av ^o a 25 de dho	}	01... Doble a 3 003.	}	047½
		02... Pliego con 2 f. a 6 012.		
		26... Sencillos a 22 040.		
De Oruro con av ^o a 28 de dho	}	02... Doble a 3 006.	}	066½
		01... Triple a 4 004½		
		03... P ^{ra} Extravagante en 010½		
		02... De otras Casas en 006.		
		26... Sencillos a 22 040.		
De Sicasica con av ^o a 30 de Agosto	}	02... Sencillos a 22 005.	}	007½
		01... P ^{ra} Extravagante a 22 002½		
265, Casa al frente				268

	265	Suma del frente	868	868
De la Tar con ao. ^o 21 ^o de Sep ^{re}	90	Sencilla	225	}	302½
	06	Doble	018		
	02	Triple	009		
	01	Pieço con 2 f.	012		
	05	Tras p ^o otras Cas ^o en	015		
	08	Tras p ^o otras Cas ^o en	029½		
De Curco con ao. ^o 25 de Agosto	06	Sencilla	015	}	018
	02	Doble	003		
De Tucari con ao. ^o 28 de Agosto	01	Sencilla	002½		002½
De Turo con ao. ^o 31 de Sep ^{re}	35	Sencilla	087½	}	117½
	01	Doble	003		
	09	Pieço con 2 f.	027		
De id con igual Aviso	06	Sencilla	015		015

436 Igual con los avisos 3325½

Dia 9 de Septiembre

En este dia alca guatxo ala tarde usso en esta Admⁿ el Curco a Chuguib con lo sig^{te}

De Chuguib con ao. ^o 5 de Sep ^{re}	02	Sencilla	05	}	017½
	01	Doble	03		
	01	Pieço con 1 f.	06		
	01	Tras p ^o otras Cas ^o en	03½		
De Aplao con ao. ^o 7 de Agosto	05	Sencilla	122	}	024½
	01	Pieço con 1 f.	06		
	02	Tras p ^o otras Cas ^o en	06		

13 Igual con los avisos 42

Para ala vuelta 1365½

Dia 14. de Sep^r

En dho dia alav stete ala manana entro el Correo Cor.^o a Castilla con lo siguiente.

De Castilla con av.^o de 10 de Sep^r... } 1. Sencillo a 22. 22 } 0022

Dia 22. de dicho.

A las 2 de la tarde en dho dia entro el Correo a Puno con la Correo p^o siguiente.

De Supria con av.^o de 6 de Sep^r... } 53. Sencillo a 22. 1272
 01. Doble a 3. 003 } 204.
 03. Triple a 4 1/2. 004 1/2
 09. Fran^{ta} Correo en... 069.

De Cotacaita con av.^o de 7 de dho... } 04. Sencillo a 22. 020.
 01. Doble a 3. 003. } 013.

De Potosi con av.^o de 9 de dho... } 30. Sencillo a 22. 075.
 05. Dobles a 3. 015.
 01. Triple a 4 1/2. 004 1/2 } 104.
 01. Pliego con 1/4 f. a 6. 0072
 01. Correo volante en... 002.

De la Plata con av.^o de 9 de dho... } 14. Sencillo a 22. 035.
 09. Dobles a 3. 009. } 050.
 02. Para otras Cas. en... 006.

De Cochab^a con av.^o de 9 de dho... } 10. Sencillo a 22. 025.
 02. Pliego con 2 1/4 f. a 6. 013 1/2 } 038 1/2

De Oruro con av.^o de 12 de dho... } 12. Sencillo a 22. 030.
 02. Dobles a 3. 006.
 01. Triple a 4 1/2. 004 1/2 } 064 1/2
 01. Pliego con 1 f. a 6. 006.
 02. Sin y^a otras Cas. en... 006.
 02. Y^a a otras Cas. en... 012.

262... Para el frente 474... 1842.

162. Suma. al frente. 474. ... 5042.

De la Cañon con av.º a 16 a Sep.º

48.. Sencillas	a 22.	120.	} ... 1802
03.. Dobler	a 9.	09.	
03.. Triplex	a 12.	36.	
02.. Pliegos con 2 1/2 f. a 6.		16.	
02.. Sin. p.ª otras Cap. en.		06.	
05.. De otras Capas. en.		15.	

De uno con av.º a 18 a Dho.

47.. Sencillas	a 22.	117.	} ... 1612
04.. Dobler	a 9.	32.	
03.. Pliegos con		29.	
03.. De otra Capa		03.	

280 Igual con los av.º 816.

Día 22 de Setiembre

Alar 3 a la tarde a Dho día en un el curso al curso con la correspond.ª sig.ª

De Lima con av.º a 26 a Añ.º

09.. Sencillas	a 9.	27.	} ... 0422
01.. Doble	a 5.	05.	
03.. De otras Capas. en.		10.	

De el curso con av.º a 12 a Sep.º

91.. Sencillas	a 22.	227.	} ... 3492
07.. Dobler	a 9.	21.	
02.. Triplex	a 12.	09.	
05.. Pliegos con		75.	
04.. Para otras Capas. en.		12.	
02.. De otras Capas. en.		05.	

De Belille con av.º a 16 a Dho.

03.. Sencillas	a 22.	072.	} ... 0072
--------------------------	-------	------	------------

227. Igual con los av.º 3992

Resumen.

Set.º 25832

Julio	5042
Agosto	4747
Sep.º	25832
<hr/>	
	12372

Aug.º Sep.º 30 a 1818.

Dia 1º de Octubre.

De Huapaca con av.º a 17. a Sept.	2. Sencilla a 3	03.	} 083½
	4. Pliego con 2½ f. a 7	80½	
De id. con igual curso	18. Sencilla a 3	54.	} 109½
	03. Pliego con 8¼ f. a 7	47½	
	01. Sencilla p.º ora casa	04.	
De Huana con av.º a 22 a dho	44. Sencilla a 2½	110.	} 188
	05. Doble a 3	15.	
	03. Triple a 4½	04½	
	05. Pliego con 7¼ f. a 6	43½	
	01. Sem.ª p.º ora casa	02½	
	04. De ora casa	12½	
De Uloquegua con av.º a 27 dho	26. Sencilla a 2½	15.	} 092½
	02. Doble a 3	06.	
	04. Pliego con 6¾ f. a 6	40½	
	09. De ora casa	31.	
105. Igual con los cursos		469½	

Dia 2. de dho

Atan 8 de la noche a dho dia entro el Correo.
a Lima con la correspond. siguiente.

De Huayag. con av.º a 6. a Agosto	3. Sencilla a 4½	12½	} 013½
De Trujillo con av.º a 28 a dho	1. Pliego con 1¾ f. a 10	14½	
De Lima con av.º a 19 a Sept.	429. Sencilla a 3	1245.	} 2598½
	53. Doble a 3½	185½	
	28. Triple a 5	0860.	
	44. Pliego a 7	1029.	
De Canete con av.º a 21 a Sept.	01. Doble a 2	003.	} 003
De Yca con av.º a 23 a dho	12. Sencilla a 2½	030.	
De Talpa con av.º a 24 a dho	02. Sencilla a 2½	002½	} 002½
De Warca con av.º a 25 a dho	01. Idem a 2½	002½	
De Acari con av.º a 26 a dho	38. Idem a 2½	045.	} 049½
	01. Triple a 4½	004½	
578. Pasa al frente		2715.	3.184½

1823

578 Sumas del frente 2725. 21844

De Chala con av.º a 27 de Sep ^{re}	04. Sencillas	a 22.	10.	7.	0 10
De Arico con av.º a 28 de Dho	04. Sencillas	a 22.	10.	7.	0 10
De Ocoña con av.º a 30 de Dho	03. Sencillas	a 22.	072	7.	0 072
De Camemá con av.º a 30 de Dho	06. Sencillas	a 22.	15.	}	0 312
	03. Dobles	a 23.	09.		
	01. Plego con 1/2 f.	a 6.	072		

599 Igual con los avisos 2774

Día 8 de Octubr.

Alas de la tarde a 10 días antes el correo de Lima con lo siguiente:

De Arequipa con av.º a 20 de Sep ^{re}	60. Sencillas	a 22.	150.	}	228.
	03. Dobles	a 23.	03.		
	01. Plego con 1/2 f.	a 6.	06.		
	02. Sencillas p ^{ra} otras Casas en		162		
	16. Fran ^{co} con av.º		624		
De Toros con av.º a 25 de Dho	58. Sencillas	a 22.	145.	}	195.
	16. Dobles	a 23.	12.		
	02. Triple	a 24.	09.		
	02. Plego con 3/4 f.	a 6.	18.		
	02. S. Extravagante en		05.		
De la Plata con av.º a 25 de Dho	33. Sencillas	a 22.	272	}	0 312
	03. 1/2 Extravagante en		04.		
De Cochab ^a con av.º a 25 de Dho	20 Sencillas	a 22.	50	}	0 692
	01. Triple	a 24.	042		
	02. Plego con 2/3 f.	a 6.	15.		
De Cuzco con av.º a 28 de Sep ^{re}	20. Sencillas	a 22.	25.	}	0 64.
	02. Plego con 2/3 f.	a 6.	17.		
	04. Fran ^{co} p ^{ra} otras Casas en		13.		
	03. De otras Casas en		09.		

204. Pasaje alas^{ta} 588. 3.8312

	204.....	Suma del av ^{ta}	588.	3.891 1/2
De la tar con av ^o a 2 a Oct ^e	}	95... Sencillar.....	a 2 1/2	237 1/2
		05... Doblen.....	a 3.....	15.
		01... Triple.....	a 4 1/2	04 1/2
		03... Pliego con 3 1/4 f.....	a 6.....	22 1/2
		04... 1 ^a p ^a orar Cao. en.....		12 1/2
		08... De otras Cao. en.....		24 1/2
De Sima con av ^o a 10. a Sep ^r		02... Sencillar.....	a 3.....	06. } --- 006.
De Guamanga con av ^o a 17 dho.....		05... Sencillar.....	a 3.....	15. } --- 015.
Del Curo con av ^o a 25 a dho.....	}	05... Sencillar.....	a 2 1/2	12 1/2
		10... 1 ^a p ^a orar Cao. en.....		50. } --- 062 1/2
De Siquem con av ^o a 27 dho.....	}	02... Sencillar.....	a 2 1/2	05. } --- 005.
		35... Sencillar.....	a 2 1/2	87 1/2
		02... Doblen.....	a 3.....	06.
De Tuno con av ^o a 5 a Oct ^e	}	01... Triple.....	a 4 1/2	04 1/2
		01... Pliego con 5 1/2 f.....	a 6.....	33.
		08... 1 ^a p ^a orar Cao. en.....		27 1/2
		39 1/2. Igual con los avos.....		115 1/2

Dia 10 de Octubre.

Ala 3 de la tarde a dho dia entro el Cono de Chinguibamba. con lo siguiente.

De Chinguib ^a con av ^o a 5 a Oct ^e	}	2... Sencillar.....	a 2 1/2	05.
		1... Doble.....	a 3.....	03.
		1... Pliego con 2 1/4 f.....	a 6.....	19 1/2
		1... 1 ^a p ^a orar Cao. en.....		10.
De Aplao sin fha.....		3... 1 ^a p ^a orar Cao. en.....		09. } --- 009.
De Nucunacqui con av ^o a 7 a Oct ^e		1... Sencilla.....	a 2 1/2	02 1/2 } --- 002 1/2

Igual con los avos..... 36.

S

Para al frente..... 4.431.

Dia 21. de Octubr.

Ala me. ala tarde de dho dia entro el Correo
al Puerto con la correspondencia siguiente.

De Lima con av. a 26 de Sep ^{re}	12. Sencilla	a 3	36.	} 043
	02. Dobler	a 3	07.	
De Huancayo con av. a 30 de Dho	03. Sencilla	a 2	022	} 0022
	204. Sencilla	a 22	260.	
	07. Dobler	a 3	21.	} 341
	03. Triple	a 4	042	
Del Puerto con av. a 12 de Oct ^e	03. Pliego con 3 f.	a 6	19.	
	02. Sencilla p ^o otra cosa en...		06.	
	05. 1/2 p ^o otra cosa en...		122	
	03. Pliego man con 3 f a 6		18.	
De Yelillo con av. a 16 de Dho	03. Sencilla	a 22	022	} 0022
De Caylloma con av. a 18 de Dho	03. 1/2 p ^o	a 22	022	
	142. Igual con los av.		391.2	

Dia 22. de Dho.

Ala me. ala tarde de dho dia entro
el Correo a Puno con lo siguiente.

De Arequipa con av. a 16 de Oct ^e	48. Sencilla	a 22	120.	} 173
	02. Dobler	a 3	06.	
	03. Triple	a 4	042	
	03. Pliego con 1 1/2 f.	a 6	072	
	10. P ^o de otra cosa en...		35.	
De Potosi con av. a 9 de Dho.	48. Sencilla	a 22	120.	} 4132
	03. Dobler	a 3	09.	
	04. Pliego con 5 f.	a 6	30.	
	25. P ^o de otra cosa en...		2542	
142. Pasa al av ^{ta}			5862	5409.

	242... Suma Alca ^{ta}	5862... 5409.
De la Plata con av. ^o a 9 de Oct ^e	02... Sencillos.....	09
	01... Traxoma Casca... in...	032 } ... 0082
De Cochabamba con ig ^o Aviso....	11... Sencillos.....	272 } ... 0272
	17... Sencillos.....	422
De Oruro con av. ^o a 12 de Dho....	03... Doble.....	09 } ... 0912
	02... Sem ^e p ^o otras Casca... in...	06.
	75... Sencillos.....	1872
De La Paz con av. ^o a 16 de Dho....	07... Doble.....	21.
	03... Triple.....	042
	01... Plegos con 1/2 f. a 6...	092 } ... 2492
	02... Sem ^e p ^o otras Casca... in...	06.
	02... Traxoma Casca... in...	212
De Juli con av. ^o a 17 de Dho....	01... Sem ^e a.....	022 } ... 0022
De Tucumán con av. ^o a 13 de Dho....	04... Sencillos.....	10 } ... 010
	44... Sencillos.....	130.
De Puno con av. ^o a 19 de Dho....	03... Doble.....	03.
	03... Triple.....	132 } ... 187.
	03... Plegos con 3/4 f. a 6...	492
	05... Traxoma Casca... in...	11.

325. Igual con los avisos... 1123.

Día 31 de Oct^e

Ala once de Dho día entró el Curco con
raond^o al Curco con lo siguiente.

Del Curco con av. ^o a 23 de Oct ^e	2... Plegos con 7/8 f. a 6...	432 } ... 0432
--	-------------------------------	----------------

Octubre... 5989

Dia 5 de Noviembre

A las siete de dho dia inicio el Correo a
Tacna con la correspond. siguiente.

De Arequipa con av.º a 22 de Oct.º	01... Sencillo a 5... 033.	} ... 145.2
	03... Dobles a 32. 0102	
	02... Triple a 5... 010.	
	04... Pliegos con 1 1/4 p. a 7... 082.	
	03... S. p.ª para Casca 010.	

De Tacna con av.º a 27 de dho...	26... Sencillo a 22. 069.	} ... 133.
	05... Dobles a 5... 015.	
	01... Triple a 42. 0042	
	04... Pliegos con 6/4 p. a 6... 0372	
	01... S. p.ª para Casca en... 003.	
	02... De otras Casca en... 008.	

De Moquegua con av.º a 1º de Nov.º	05... Sencillo a 22. 0222	} ... 084.2
	01... Doble a 5... 003.	
	01... Triple a 42. 0042	
	05... Pliegos con 7/4 p. a 6... 055.2	
	01... S. p.ª para Casca en... 0022	
	03... Y a Casca en... 0062	

76... Igual con los av.º... 363.

Dia 6 de dicho

A las 8 a la noche a dho dia inicio el
Correo a Lima con lo siguiente.

De Guayaq. con av.º a 21 de Ag.º	2... Sencillo a 42. 09.	} ... 017.
	1... Y a Casca en... 08.	
De id con av.º a 6 de Sep.º	1... Y Dem a 42. 042	} ... 0042
	1... Y Dem a 42. 042	
De Ybana con av.º a 17 de Dho.º	1... Y Dem a 42. 042	} ... 0042
	05... Pasa alav.º 262 ... 3892	

	05.... Sumar alav ^{ta}	264.....	3892
De Guayaquil con av ^o a 21 de Sep ^{re}	03... Sencilla..... a 24.....	142	}..... 132
	01... Doble..... a 5.....	05.	
	01... Para otra Carta..... en.....	04.	
De Inca con av ^o a 28 de Dho.....	02... Sencilla..... a 24.....	07.	}..... 07
De id con av ^o a 13 de Octubre.....	01... Pliego con 12 h. f. a 5.....	12.	}..... 12
De Lima con av ^o a 24 de Dho.....	446... Sencilla..... a 3.....	1338.	}..... 2905
	60... Doble..... a 52.....	210.	
	23... Triple..... a 5.....	105.	
	44... Pliego..... con.....	1053.	
	32... Para otra Carta..... en.....	199.	
De Chuncha con av ^o a 26 de Dho.....	02... Sencilla..... a 24.....	005.	}..... 05
De Cuzco con av ^o a 26 de Dho.....	03... Sencilla..... a 24.....	0072.	}..... 11
	01... Para otra Carta..... en.....	0032	
De Yca con av ^o a 28 de Dho.....	08... Sencilla..... a 24.....	020.	}..... 20
De Talpa con av ^o a 29 de Dho.....	03... Sencilla..... a 24.....	0072	}..... 072
De Navica con av ^o a 30 de Dho.....	02... Sencilla..... a 24.....	005.	}..... 05
De Acari con av ^o a 31 de Dho.....	05... Sencilla..... a 24.....	0122	}..... 122
De Chola con av ^o a 2 de Nov ^e	04... Sencilla..... a 24.....	020.	}..... 20
De Arico con av ^o a 2 de Dho.....	03... Sencilla..... a 24.....	0072	}..... 072
De Ocoña con av ^o a 4 de Dho.....	02... Sencilla..... a 24.....	005.	}..... 05
De Cumana con av ^o a 4 de Dho.....	87... Sencilla..... a 24.....	0172	}..... 202
	01... Doble..... a 3.....	003.	

655... Igual con los avisos... 3068.

Día 7 de Noviembre

Alas 9 de la mañana a dho día entró el Correo a Puno con la correspond^{ta} sig.

De Tuzima con av ^o a 20 de Oct ^e	52... Sencilla..... a 24.....	130.	}..... 3812
	2... Doble..... a 3.....	006.	
	1... Triple..... a 4.....	0042	
	44... Para otra Carta..... en.....	241.	
99... Para el Pante.....		3812	38122

	99 ... Sumar de l'ante...	3812...	38122
De Cotacacita con av.º a 21 de Oct.º	02... Sencillan a 22..	009	} 017
	01... Doble a 3...	004.	
	03... Triple a 6...	006.	
De Totoni con av.º a 25 de Tho...	37... Sencillan a 22..	0922	} 169
	03... Dobler a 3...	009.	
	01... Triple a 42..	0042	
	03... Pliegos con 5/4 f. ab...	0322	
	30... 1/2 p ^a orna Cap. en...	0302	
De la Nata con av.º a 25 de Tho...	14... Sencillan a 22..	035.	} 0542
	01... Triple a 42..	0042	
	03... 1/2 p ^a orna Cap. en...	009.	
	01... 1/2 p ^a orna Cap. en...	006.	
De Cochab ^a con av.º a 25 de Tho...	09... Sencillan a 22..	0222	} 037.
	02... Pliegos con 2 f. ab...	012.	
	01... Sencilla mau a 22..	0022	
De Oruro con av.º a 25 de Tho...	12... Sencillan a 22..	030.	} 058.
	01... Doble a 3...	003.	
	02... Pliegos con 2 1/4 f. ab...	0132	
	02... Senc p ^a orna Cap. en...	009.	
	01... 1/2 p ^a orna Cap. en...	0022	
De Sicavica con av.º a 10 de Oct.º	03... Sencillan a 22..	0072	} 0072
	06... Sencillan a 22..	215.	
	04... Dobler a 3...	012.	
	01... Triple a 42..	1042	
De la Paz con av.º a 10 de Oct.º	02... Pliegos 4 1/2 f. ab...	027.	} 2872
	06... Senc p ^a orna Cap. a 2...	018.	
	04... De orna Cap. en...	013.	
	09... Sencillan a 3...	027.	
De Lima con av.º a 10 de Oct.º	01... Sencilla a 3...	003.	} 003.
	09... Sencillan a 3...	027.	
De Huamanga con av.º a 17 de Tho...	01... Sencilla a 3...	003.	} 003.
023... Tava alav ^{ta}	1,042...	4,473.	

323. ... Suma de las ^{tas} 2042 = 4473

De Alcurco con as^o a 25 de oct^e

30. Sencillos	a 22.	25.	} 042.
01. Triple	a 24.	024.	
03. Pliego con 1 p ^o	a 6.	06.	
01. S. p ^o de otra Casa	en	09.	
01. S. p ^o de otra Casa	en	024.	

De Tuno con as^o a 4 de nov^e

34. Sencillos	a 22.	85.	} 0982
01. Doble	a 3.	03.	
01. Triple	a 12.	042.	
02. S. de otra Casa	en	06.	

375 Igual con los acivos 1,182 1/2

Dia 20 de nov^e

Alas de Alcurco a la tarde a 9ho dia entro el Correo de Chuguibamba con lo siguiente.

De Chuguibamba con as^o a 5 de nov^e

03. Sencillos	a 22.	072.	} 012.
01. Triple	a 42.	142.	

De Aplao con as^o a 7 de nov^e

02. Sencillos	a 22.	05.	} 011.
02. S. de otra Casa	en	06.	

09. Igual con los acivos 23

Dia 21 de dicho

Alas de Aplao a la tarde a 9ho dia entro el Correo de Tuno con lo correspondiente

De Tupa con as^o a 6 de nov^e

40. Sencillos	a 22.	100.	} 155
02. Triple	a 42.	09.	
13. S. de otra Casa	en	46.	

De Cotaguina con as^o a 7 de nov^e

02. Sencillos	a 34.	07.	} 007
34. Sencillos	a 22.	85.	

De Totoni con as^o a 9 de nov^e

03. Doble	a 3.	09.	} 121.
02. Pliego con 3 1/2 p ^o	a 6.	21.	
02. S. p ^o de otra Casa	en	06.	
34. Sencillos	a 22.	85.	

98. Tasa al frente 283 = 4938 1/2

	98	Suñon	Alpente	283	4918 1/2	
De la Plata con av. ^o a 9 de Nov ^e	}	15	Sencillos	a 22	274	
		01	Doble	a 3	03	
		01	Pliego con 1/2 f.	a 6	06	
De Cochab ^a con av. ^o a 9 de Dho	}	14	Sencillos	a 22	35	
		14	Sencillos	a 22	35	
De Oruro con av. ^o a 12 de Dho	}	01	Triple	a 42	042	
		01	5. ^a oras Casp. en		03	
De Sicasica con av. ^o a 11 de Oct ^e	}	02	Sencillos	a 22	05	
		02	Passa oras Casp. en		06	
De la Paz con av. ^o a 16 de Nov ^e	}	42	Sencillos	a 22	105	
		02	Doble	a 3	06	
		02	Triple	a 42	09	
		01	Pliego con 1/2 f.	a 6	06	
		03	5. ^a oras Casp. en		092	
		03	4. ^a oras Casp. en		62 1/2	
De Tiro con av. ^o a 18 de Dho	}	01	Triple man.	a 42	042	
		55	Sencillos	a 22	137 1/2	
		02	Doble	a 3 1/2	08	
		02	Triple	a 4 1/2	09	
		03	Pliegos con 3/4 f.	a 6	21	
				275	Igual con los avisos	794

Dia 21 de Nov^e

Alas quatro de la tarde a dho dia me fui al Conuco al Cenco con lo siguiente.

De Lima con av. ^o a 26 de Oct ^e	}	11	Sencillos	a 32	33	
		02	Doble	a 32	07	
		01	Triple	a 5	05	
De Huamanga con av. ^o a 3 de Nov ^e		05	Sencillos	a 3	15	
				19	Passa alav ^{ta}	60
						5489 1/2

	39. Suncar alao ^{ta}	60.	5489.2
De Anday con av. ^o de 5 no. 100 ^o ..	02. Suncilla	a 2 1/2 ..	05. } --- 005.
	127. Suncilla	a 2 1/2 ..	327.2
	09. Doblar	a 3	27. }
	02. Triple	a 4 1/2 ..	09. }
De Curco con av. ^o a 12. no. 100 ^o ..	06. Plieg con 1 1/4 f.	a 6	85.2 } --- 450.
	02. De onar Casca	en	06. }
	02. De onar Casca	en	09. }
De Velite con av. ^o a 16. no. 100 ^o ..	03. Suncilla	a 2 1/2 ..	07.2 } --- 007.2
De Cuilloma con av. ^o a 12. no. 100 ^o ..	03. Suncilla	a 2 1/2 ..	07.2 } --- 007.2

179. Igual con los avicos ..
530.

Dia 27 de Nov^o

De Lima regreso al Esoraud ^o ..	1. Suncilla	a 3	03. }
con av. ^o a 14. de Noviembre ..	1. Plieg con 1 1/4 f.	a 7	12. } --- 025.2
	1. Yd. con 1 1/2 f.	a 7	10.2 }
	3. Igual con el avico ..		25.2

Noviembre ..
5985.

Día 8 de Dic.

Alas siete a la mañana de este día entró el correo de Lima con la Correspondencia sig.

De Arequipa con av.º a 20 de Dic.	32... Sencillos	a 22.	80	} 2742
	01... Doble	a 3.	03.	
	02... Triple	a 42.	09.	
	02... Pliegos con 5 f.	a 6.	30.	
	05... S. yª otras Cas. en		152.	
	10... De otras Casas en		37.	

De Cotacaita con av.º a 21 de Dic.	03... Sencillos	a 3.	102	} 0102
------------------------------------	---------------------------	------	-----	------------------

De Poron con av.º a 25 de Dic.	43... Sencillos	a 22.	1072	} 167.
	01... Doble	a 3.	03.	
	01... Triple	a 42.	042	
	03... Pliegos con 4 3/4 f.	a 6.	28.	
	05... S. yª otras Cas. en		17.	
	02... De otras Casas en		07.	

De La Plata con av.º a 25 de Dic.	34... Sencillos	a 22.	35.	} 038.
	01... Doble	a 3.	03.	

De Cochab. con av.º a 25 de Dic.	22... Sencillos	a 22.	522	} 76.
	02... Dobles	a 3.	06.	
	02... Triple	a 42.	09.	
	01... Pliegos con 1 f.	a 6.	06.	
	01... S. yª otras Cas. en		022	

De Oruro con av.º a 28 de Dic.	07... Sencillos	a 22.	172	} 292
	02... Para otras Cas. en		06.	
	02... De otras Casas en		06.	

De Sicavica con av.º a 31 de Dic.	01... Sencillos	a 22.	122	} 052
	01... Doble	a 3.	03.	

De La Paz con av.º a 2 de Dic.	101... Sencillos	a 22.	2522	} 3322
	09... Dobles	a 3.	27.	
	02... Triple	a 42.	042	
	03... Para yª otras Cas. en		26.	
	07... De otras Casas en		222	

292	... Para otras Cas.	8332	8332
-----	---------------------	------	------

	291	Suma alas ^{ta}	833 1/2	833 1/2
De Juli con av. a 9 a Diz ^{re}	}	01... Sencilla	22	02 1/2
		02... Triple	44	09
De Lima con av. a 10 a Nov ^e	}	03... Sencilla	23	15
		04... Triple	45	09
De Huancayo con av. a 15 a Dho		05... Sencilla	22	02 1/2
De Abancay con av. a 20 a Dho	}	06... D ^{ca} con av ^{ta}	en...	16 1/2
		07... Sencilla	22	17 1/2
De Cusco con av. a 25 a Nov ^e	}	08... Triple	44	04 1/2
		09... D ^{ca} con av ^{ta}	en...	14
De Tuno con av. a 4 a Diz ^{re}	}	10... Sencilla	22	10 1/2
		11... Doblen	23	12
		12... Triple	44	13 1/2
		13... Pliego con 12 f. a 6	21	
		369	Ygal con los av.	8069

Dia 9 de Diz^{re}

A las diez y ocho dia entro el Conuco de Chuquibambas con lo siguiente

De Chuquib ^a con av. a 5 a Diz ^e	}	1... Sencilla	22	02 1/2
		1... Triple	44	04 1/2
		1... Pliego con 1 f. a 6	06	
De Aulas con av. a 7 a Dho	}	1... Sencilla	22	02 1/2
		2... D ^{ca} con av ^{ta}	en...	06
De Huancayqui con av. a 7 a Dho		2... Sencilla	22	05
		8	Ygal con los av.	26 1/2

Casa al f... 1,095 1/2

suma a Mañita 1,099.2

Dia 10 de Dio

Alas diez y ocho dia entro el Correo a
Tacna con la siguiente correspondencia.

De Tarapaca con av.º a 25 de Mayo	17.. Sencillan a 3 51.	} 105.
	01.. Doble a 3 1/2 03 1/2	
	03.. Pliego 7 1/4 f. a 7 50 1/2	
De Tacna en 1º a Dio	13.. Sencillan a 2 1/2 107 1/2	} 288 1/2
	11.. Doble a 3 33.	
	01.. Triple a 4 1/2 04 1/2	
	04.. Pliego con 12 1/4 f. a 6 73 1/2	
	21.. Para Correo ^{ta} en 70.	
De Moquegua con av.º a 27 a Dio	04.. Sencillan a 2 1/2 10.	} 129.
	01.. Doble a 3 03.	
	04.. Pliego con 15 f. a 6 90.	
	01.. Sencilla p ^a ora Correo en 03.	
	07.. Para a otro Correo en 23.	

121.. Igual con los avios 522 1/2

Dia 12 de Dio.

Alas doce y ocho dia entro el Correo a
Sima con la Correspondencia siguiente.

De Guayaquil con av.º a 6 de Octe	02.. Sencillan a 4 1/2 09.	} 009.
De id con av.º a 21 de Dio	00.. Dem a 4 1/2 00 1/2	
De Sima con av.º a 29 de Mayo	363.. Sencillan a 3 1089.	} 2386 1/2
	29.. Doble a 3 1/2 136 1/2	
	17.. Triple a 5 85.	
	34.. Pliego con 97 1/4 f. a 7 683 1/2	
	32.. Para Correo ^{ta} en 189 1/2	
	01.. Sencilla mas a 3 003.	
	488.. Para alas ^{ta} 2195 1/2	3,813 1/2

488 Suma a la ^{ta} 2195 1/2 37813 1/2

De chincha con av.º a 1º a dho.º {
 01. Sencilla a 22 022 }
 03. Doble a 3 03 } 009 1/2
 02. Triple a 4 04 }

De canete con av.º a 1º a dho.º {
 01. Sencilla a 22 022 }
 01. Para otra cosa a 03 } 005 1/2

De Yca con av.º a 3.º a dho.º {
 14. Sencilla a 22 35 }
 01. Para otra cosa a 22 022 } 037 1/2

De Salpa con av.º a 4.º a dho.º {
 01. Sencilla a 22 022 } 002 1/2

De Acari con av.º a 6.º a dho.º {
 05. Sencilla a 22 122 } 012 1/2

De Chala con av.º a 7.º a dho.º {
 01. Triple a 4 042 } 004 1/2

De Atrio con av.º a 8.º a dho.º {
 01. Sencilla a 03 } 003

De Camma con av.º a 10.º a dho.º {
 05. Sencilla a 22 122 } 012 1/2

524. Igual con los avios. 2283.

Día 22. de Dize

A las quatro a la tarde a dho. dia eneri el
 Correo al Curo con lo siguiente.

De Yuamanga con av.º a 3.º a dho.º {
 6. Sencilla a 3 18 } 018

De Yuamanga con av.º a 1º a dho.º {
 1. Doble a 3 03 } 003

De Curo con av.º a 12.º a dho.º {
 116. Sencilla a 22 290 }
 04. Doble a 3 12 }
 09. Triple a 4 222 } 389
 04. Pliego con 5/8 f. ab.º 342 }
 10. Para otra cosa a 27 }
 03. Doble man a 3 03 }

147. Igual con los avios. 410

Casa al frente 4,311.

suma a Yente 4,311.

Dia 23. de Dic^e

Atas ochu a la mañana a dho dia eno
 Alorao a Puno con lo siguiente:

De Tupiza con av ^o . a 6. a dñ ^e ...	35... Sencilan a 24.	87 1/2	} 187.		
	03... Doble a 3...	03.			
	03... Triple a 4 1/2.	04 1/2			
	07... 2 ^a p ^a ora Cas en...	09 1/2			
	12... 4 ^a p ^a ora Cas en...	58 1/2			
De Cotagaita con av ^o . a 7. a dño...	02... Sencilan a 3 1/2.	07.	} 007.		
	39... Sencilan a 24.	97 1/2	} 131 1/2		
03... Doble a 3...	09.				
De Oroni con av ^o . a 9. a dño...	03... Triple a 4 1/2.	13 1/2			
	01... Piego con 1 f. a 6...	06.			
	02... 1 ^a p ^a ora Cas en...	09 1/2			
	08... Sencilan a 2 1/2.	20.			
	01... Triple a 4 1/2.	04 1/2			
De la Plata con av ^o . a 9. a dñ ^e ...	01... Piego con 1 f. a 6...	06.	} 040		
	01... Extravagante en...	03 1/2			
	02... Man en...	06.			
	De Cochabamba con av ^o . a 9. a dño.	07... Sencilan a 2 1/2.		17 1/2	} 21.
		01... Extravagante en...		03 1/2	
De Oruro con av ^o . a 12. a dñ ^e ...	12... Sencilan a 2 1/2.	30.	} 046 1/2		
	03... Doble a 3...	03.			
	04... 2 ^a p ^a ora Cas en...	11.			
	01... De otra Cas en...	02 1/2			
	De la Paz con av ^o . a 16. a dñ ^e ...	07... Sencilan a 2 1/2.		14 1/2	} 251 1/2
06... Doble a 3...		18.			
02... Piego con 7 1/2 f. a 6...		45.			
03... 1 ^a p ^a ora Cas en...		03.			
03... De otra Cas en...		03.			

252 ... Para elav^{ta} 6 1/2 1/2 4,999 1/2

	212 Sumas alav ^{ta}	6446	49552
De Tucumán con av ^o 1450 dir ^{re}	{	05 Senillas	22	072
		24 Senillas	22	60
De Tuno con av ^o 119 adir ^{re}	{	05 Doble	03	077
		06 S. Exmargantum	14	
	246	Igual con los avin ^{re}	729	

Diciembre 5,040

Mesumen.

Octubre 5989.
 Noviembre ... 5985.
 Diciembre 5040.

17014.

Arquipo dir^{re} 31 de 1818.

R.
 José de Luis
 3

Resumen General.

Por Enero, Febrero y Marzo.....	10410
Por Abril, Mayo y Junio.....	13254.
Por Julio, Agosto y Sep ^r	12372.
Por Octubre, Nov ^r y Dic ^r	17024.

53050

Ateg^a Dic^r 31. 1818.

Armenian Church

The Armenians of the
Church of St. James
in the City of London
do hereby certify that
the following is a true
and correct copy of the
original as deposited
in the Public Office
of the City of London
on the 10th day of
April 1854.

Witness my hand and seal
this 10th day of April 1854

MAYOR OF LONDON



WATERBURY



MILITARY



W. H. H. H.



MARK BROWN



MANUSCRIPT



MR. WILLIAMS



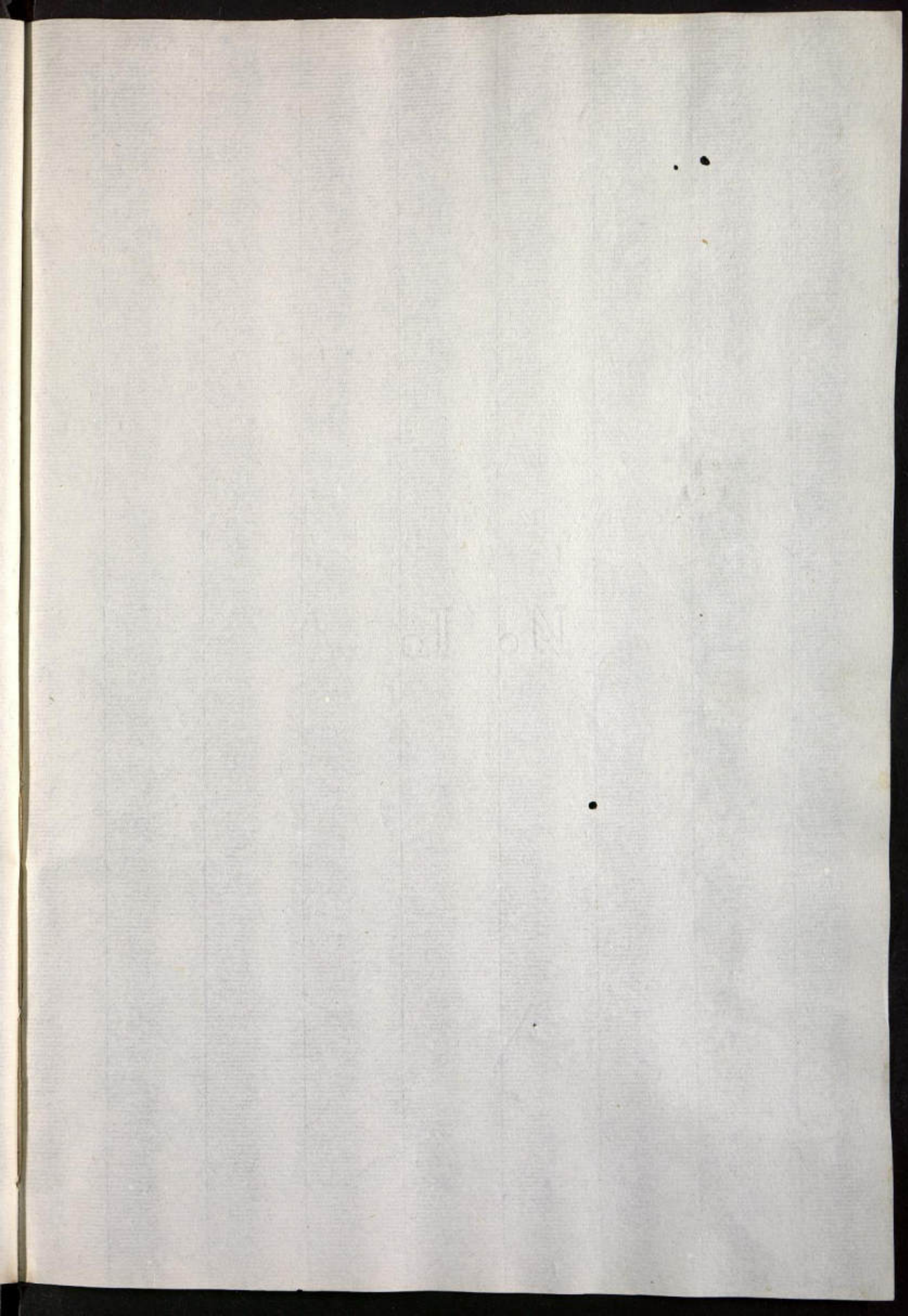

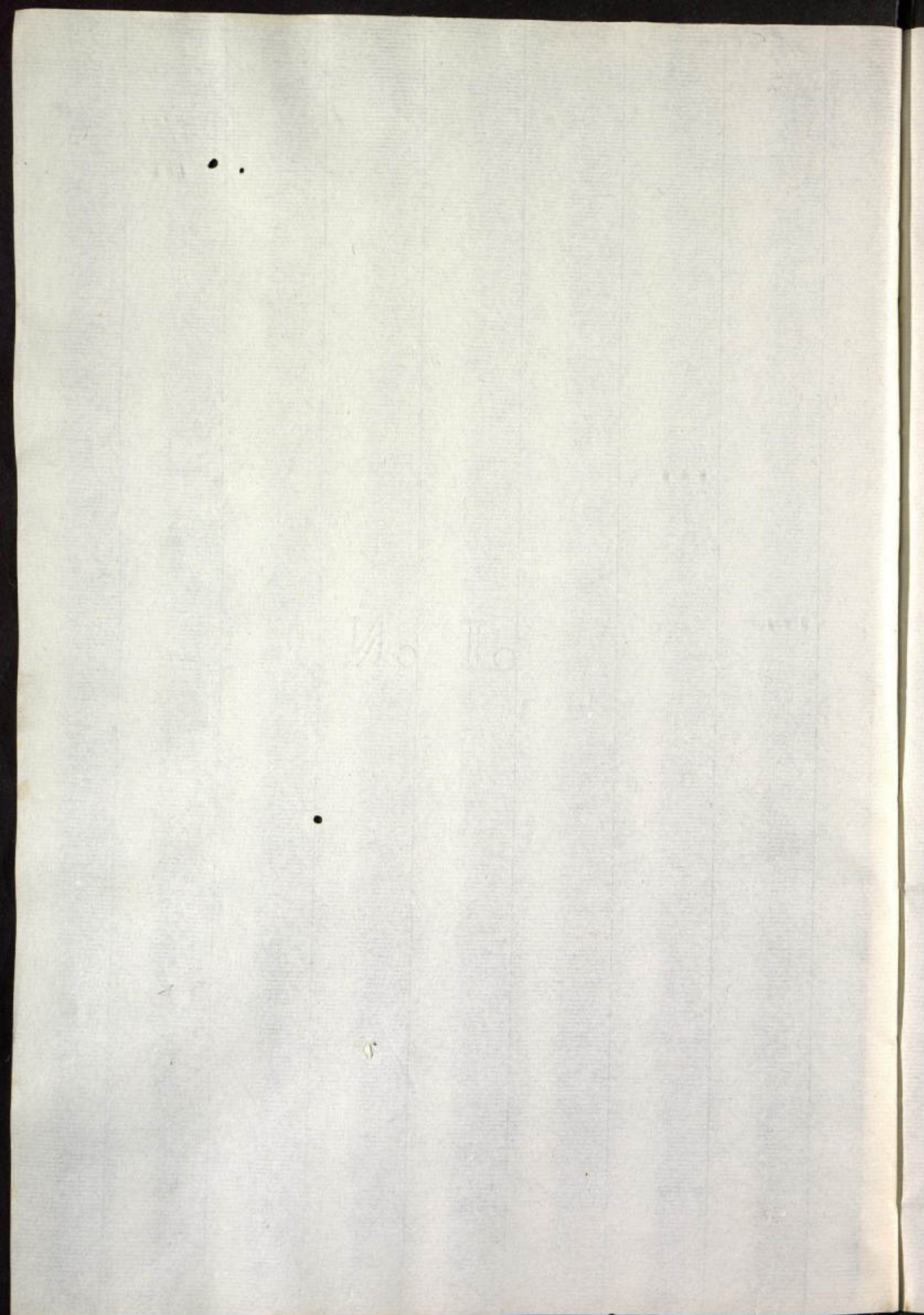

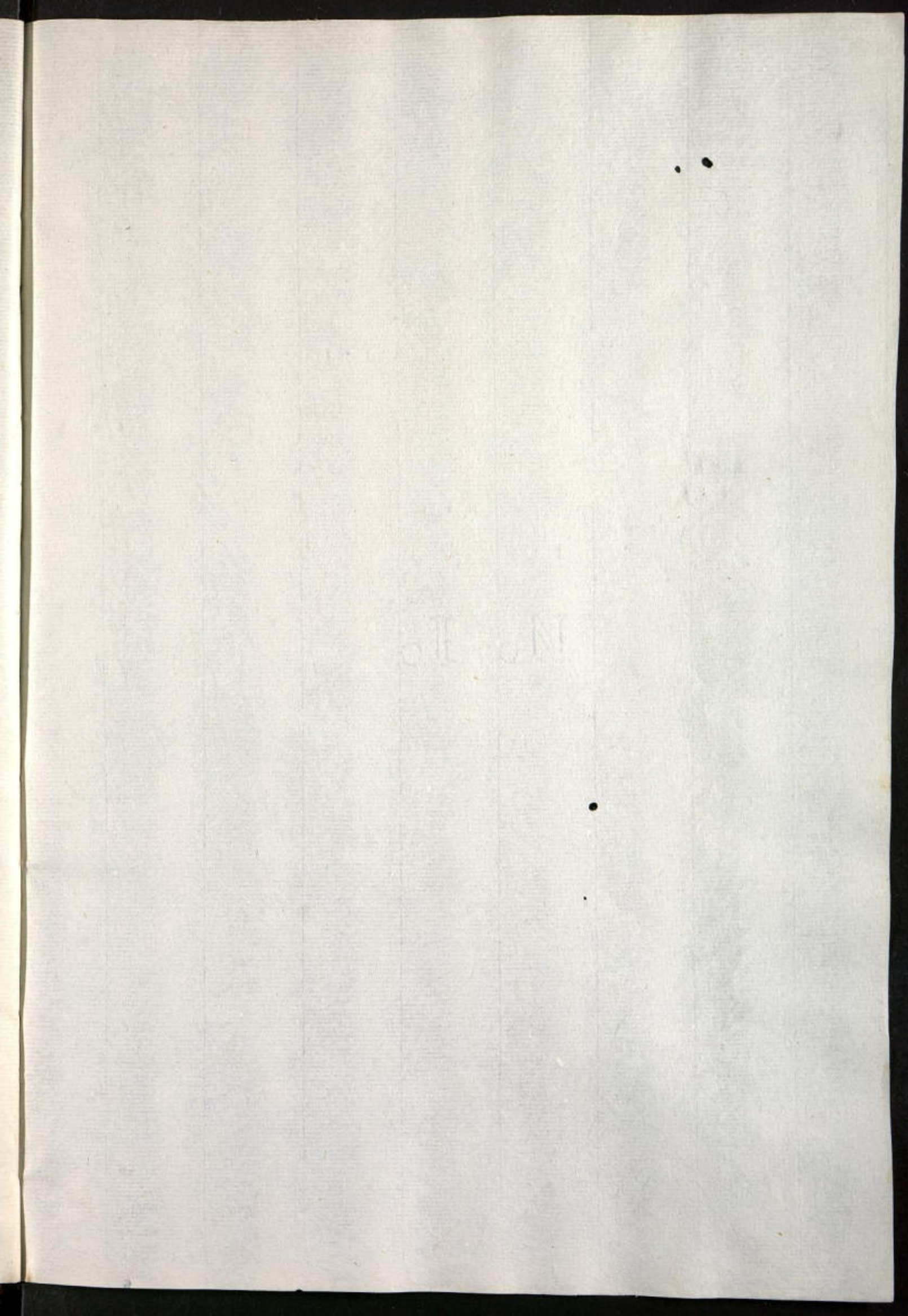

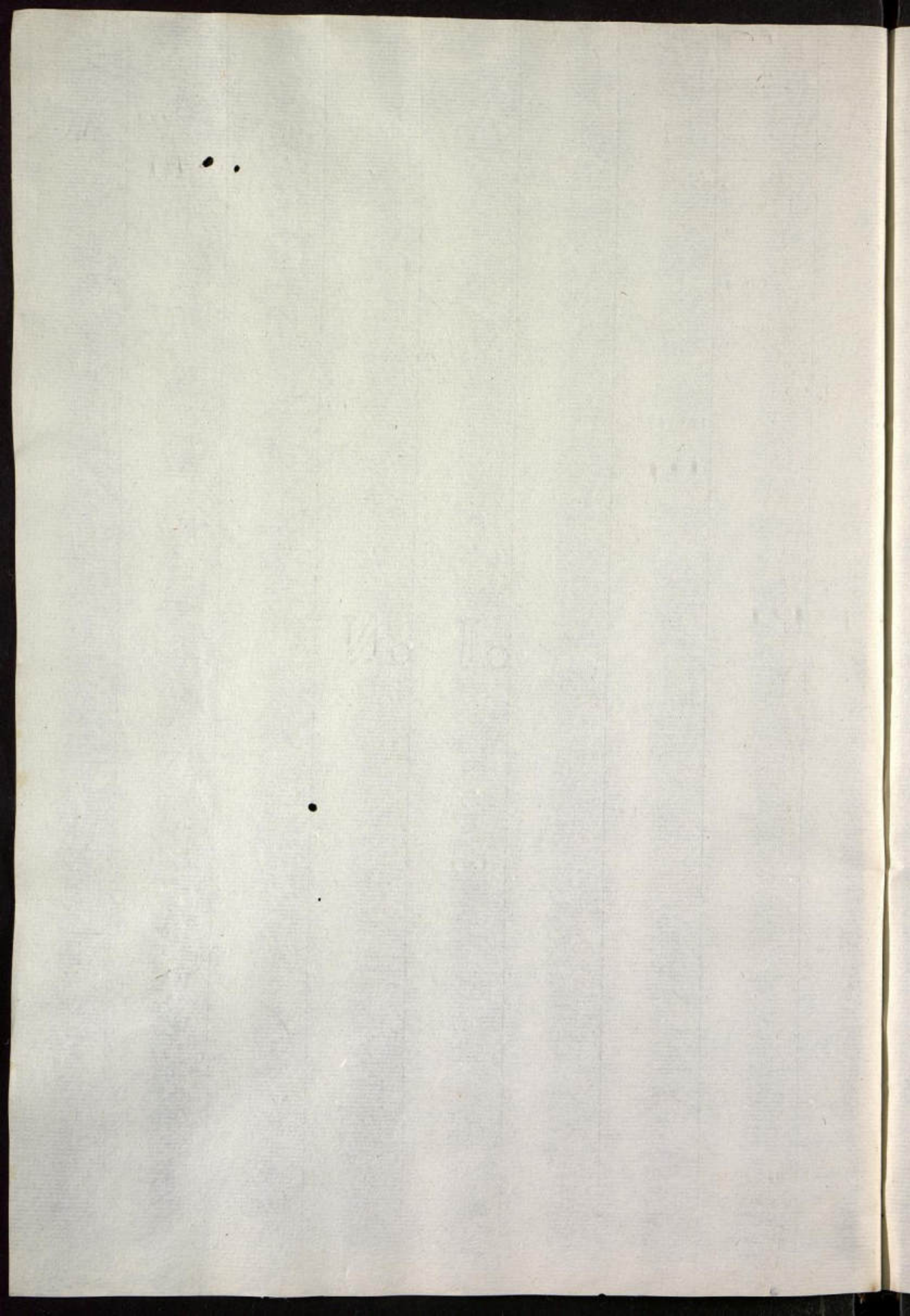

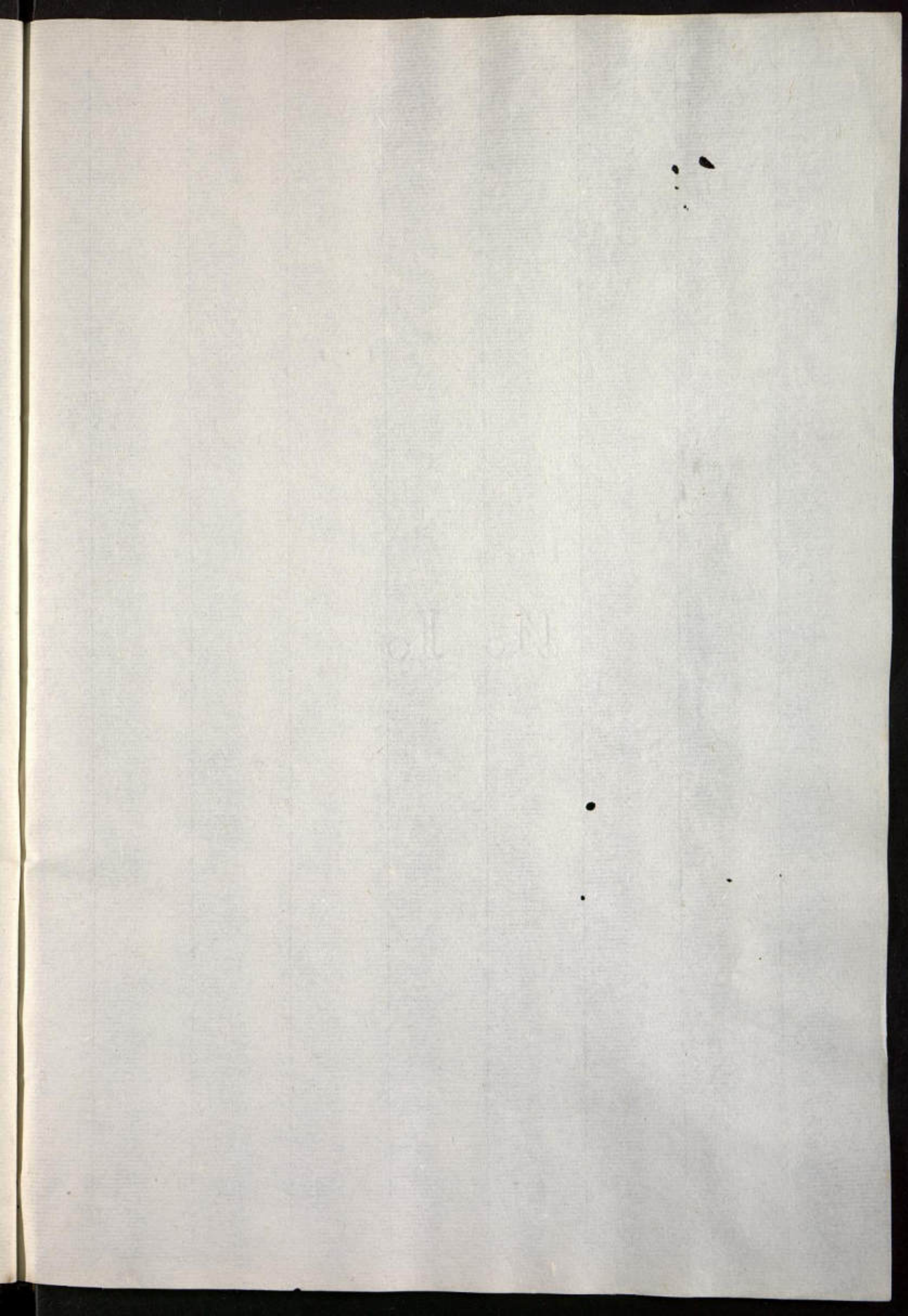

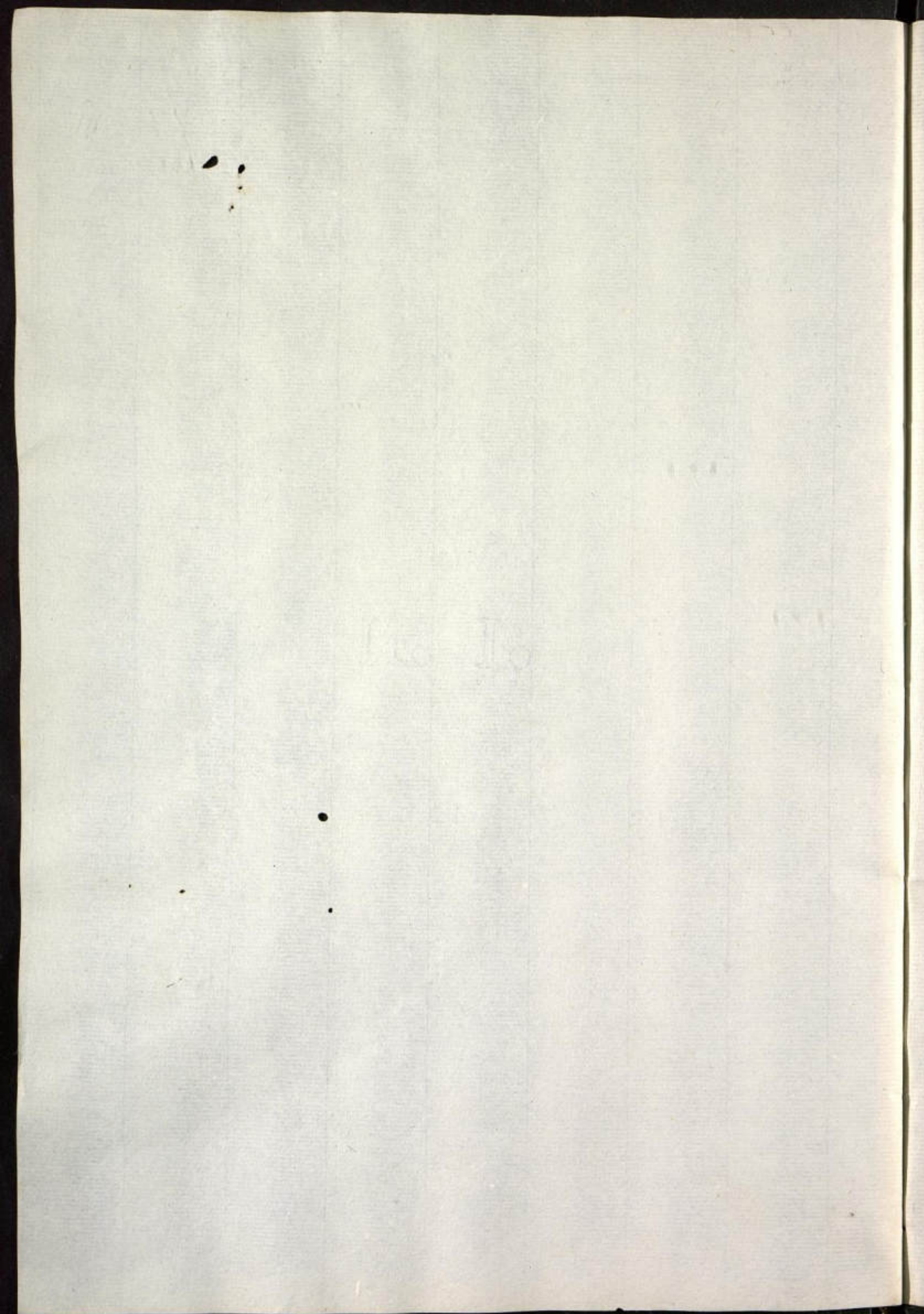



No. 10



11



