

Para censar No 12573

Presupuesto para Los Los Larco
Herrera Humana, para hacer
en este fundo el trabajo de reconstrucción
y modificación de la mansana entre las
calle Lima y Trujillo.

A.

Botar los techos actuales, techos i abris
cimientos para paredes longitudinales i di-
visorias de cerralitos segun plano acepta-
do.

B.

Levantar desde cimientos con adobes de
tabique 10 paredes longitudinales que dividi-
ran en dos casitas c/u. de las actuales. alto
en la parte mas echada 3.m 75. Alto en
la union ala fachada 3.50 m.

C.

Levantar desde sus cimientos las pare-
des divisorias de cerralitos (18 paredes) todas
de tabique con caballete de adobe de castedo
alto total de las paredes 2.60 m.

D.

Levantar en las dos primeras casitas, la
pared transversal divisoria entre la 2^a ha-
bitacion i el equalito, alto 3.m 75.

E.

Encimar los actuales tapiales con adobe
de tabique hasta la altura señalada en
la clausula B. formando asi 10 casitas con
frente ala calle Lima i 10 casitas con
frente ala calle Trujillo.

F.

Encimar el tapial de los extremos que dan
ala calle, hasta la altura de la parte mas
alta de la pared trasera de la 2^a pieza, que
dando como la mansana de Hugucho i Lima.
Reparar endresando las tapiales, varajar

AA-HCH-14
Caj. 12
Do. 156
Fs. 3
J.

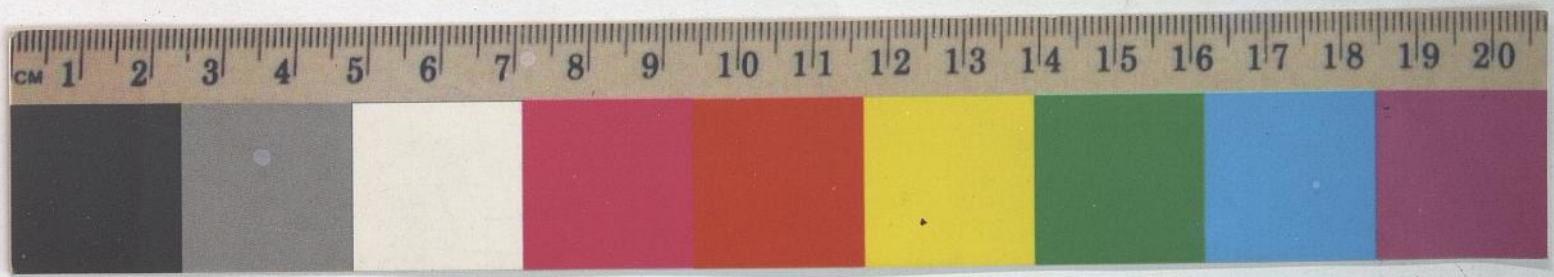

i asentar con vadilejas por dentro i fuera todas las paredes de cuartos i corralitos de las 20 casitas.

H.

Isolar con adobe el piso de las cuartos de las 20 casitas.

J.

Relajar i sellar don de lo necescite ni relajado las cuartos de las 20 casitas.

I.

Trasar i colocar en su sitio todas las alfajias de las techas.

K.

Conmaderar con tabla traslapada todos los techos de 20 casitas, incluyendo el sotachado de fogones de las chimneas

L.

Trasar i colocar en su sitio 60 umbrales, 40 puertas 40 ventanas de mariposa i 20 fogones tipo igual a los de la calle Huachipa. (los fogones i sotachados iran en sentido longitudinal ala entrada).

Las puertas, ventanas, umbrales, alfajias, madera traslapada i demas materiales seran por cuenta de J. D. Fuentes al pie de la obra. Todos los gastos de mano de obra son por cuenta del contratante.

Por el referido trabajo percibiré la suma de P. 1,700 mil setecientas sales de plata pagaderas en cinco armadas. La 1^a de P. 300 al tener asu altura las paredes de 10 casitas la 2^a armada de P. 300 al tener el total de casitas asu altura la 3^a armada al tener ~~terminada~~ ^{la} ~~obra~~ ^{casita}



puestas las puertas i asalado el piso de
 10 casitas. la 4^a armada de 730 al tener
 lista con piso, puertas i tarrajada las
 10 ultimas casitas. la quinta i ultima armada
 al termino del trabajo.

Los materiales los pediré al fir-
 mar el contrato, si despues de 15 dias de
 pedido el material, en el curso del traba-
 jo miere falta alguno de ellos i que
 me ocasionase a trasa, la H^{ca} me
 abonará la suma de \$20 diario por
 cada falta comprobada.

Aceptado
 por. 25/11
 Casco Encarnación

Alf. Ferrnandez

