

1
Año de 1811

De Data

Correspondencia de Pago del
Reyno y España para
Extrabagantes



M. P. y J.
81

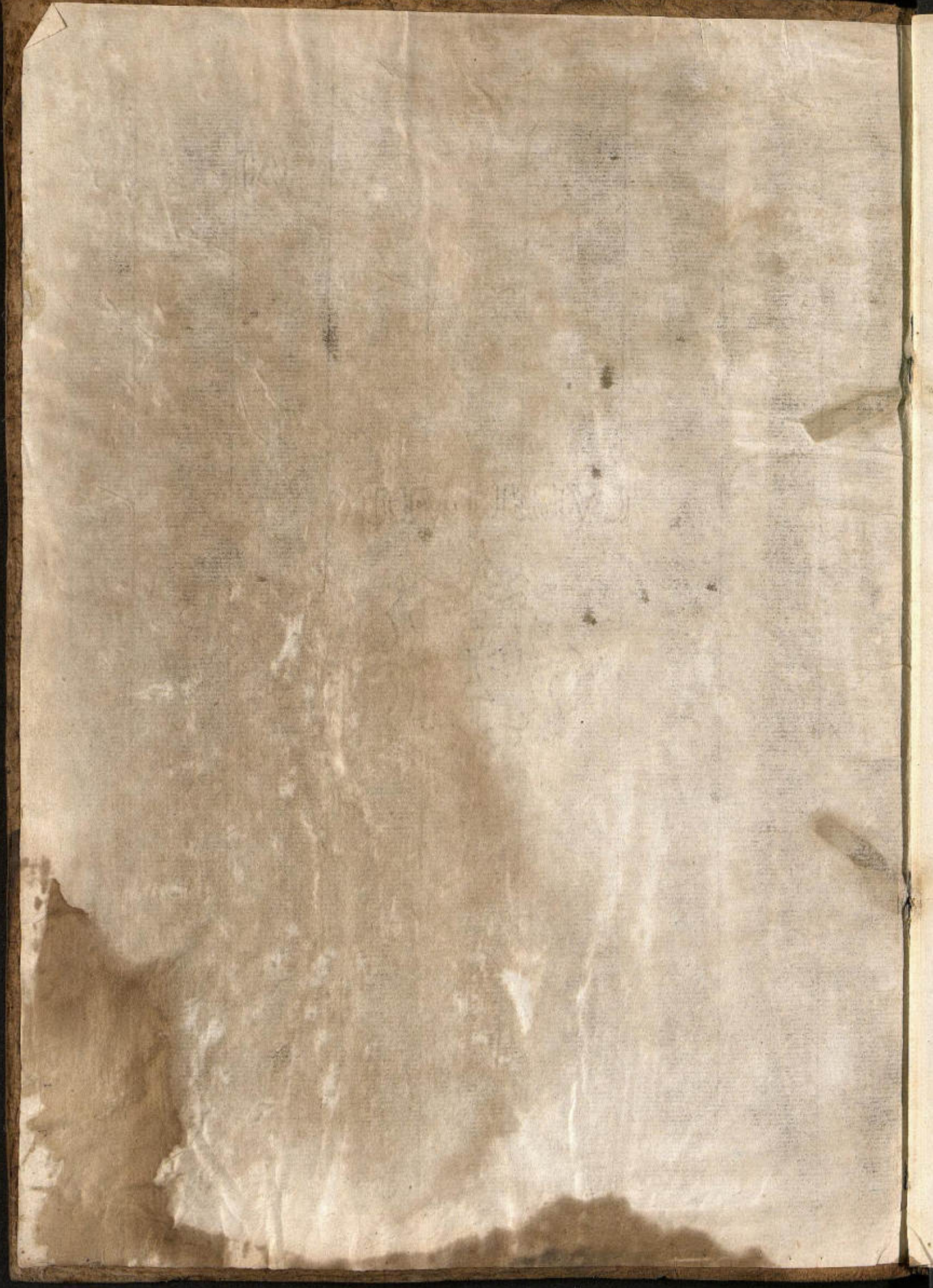

266.6 DOC. 7
10 FS.

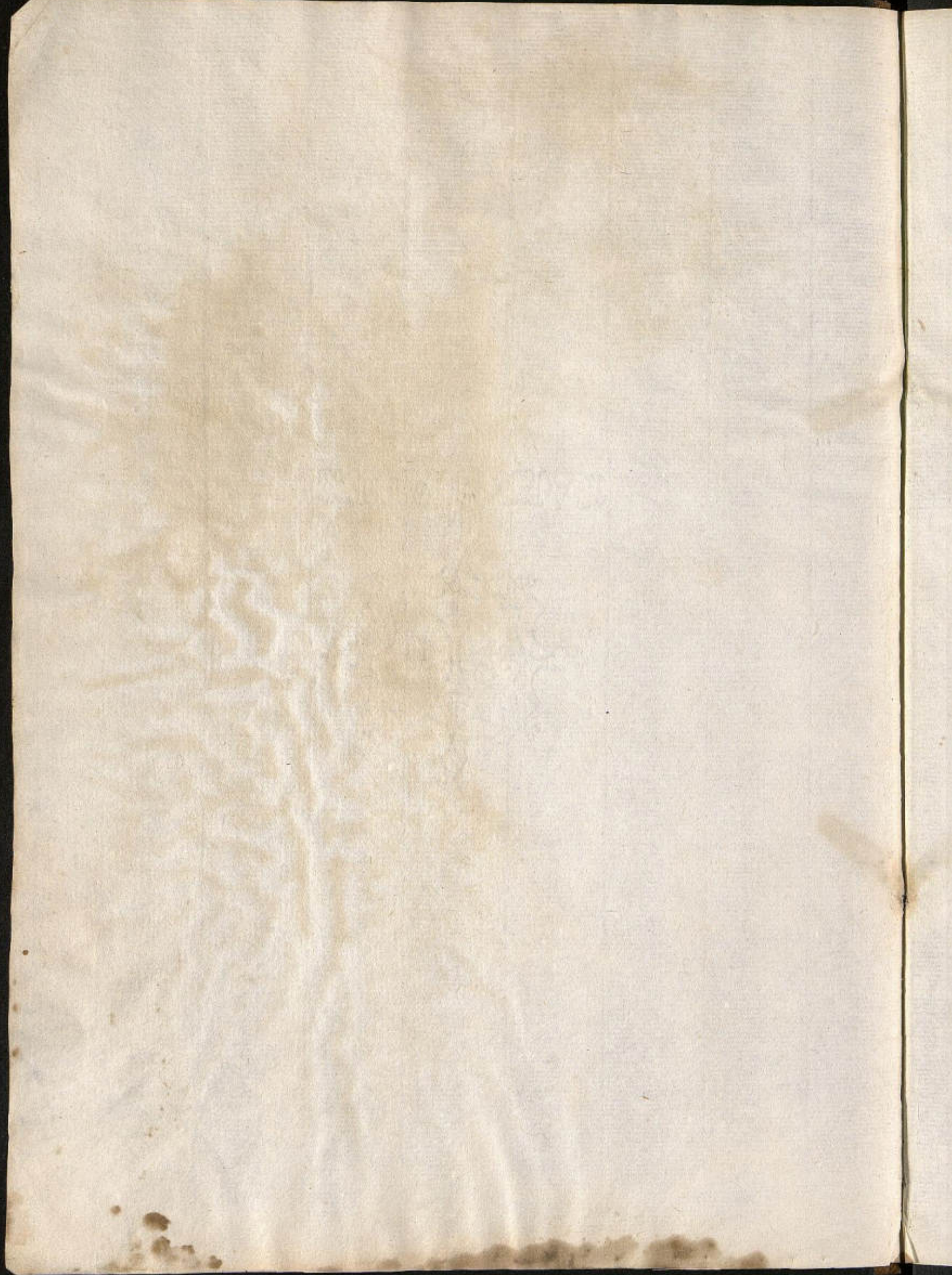

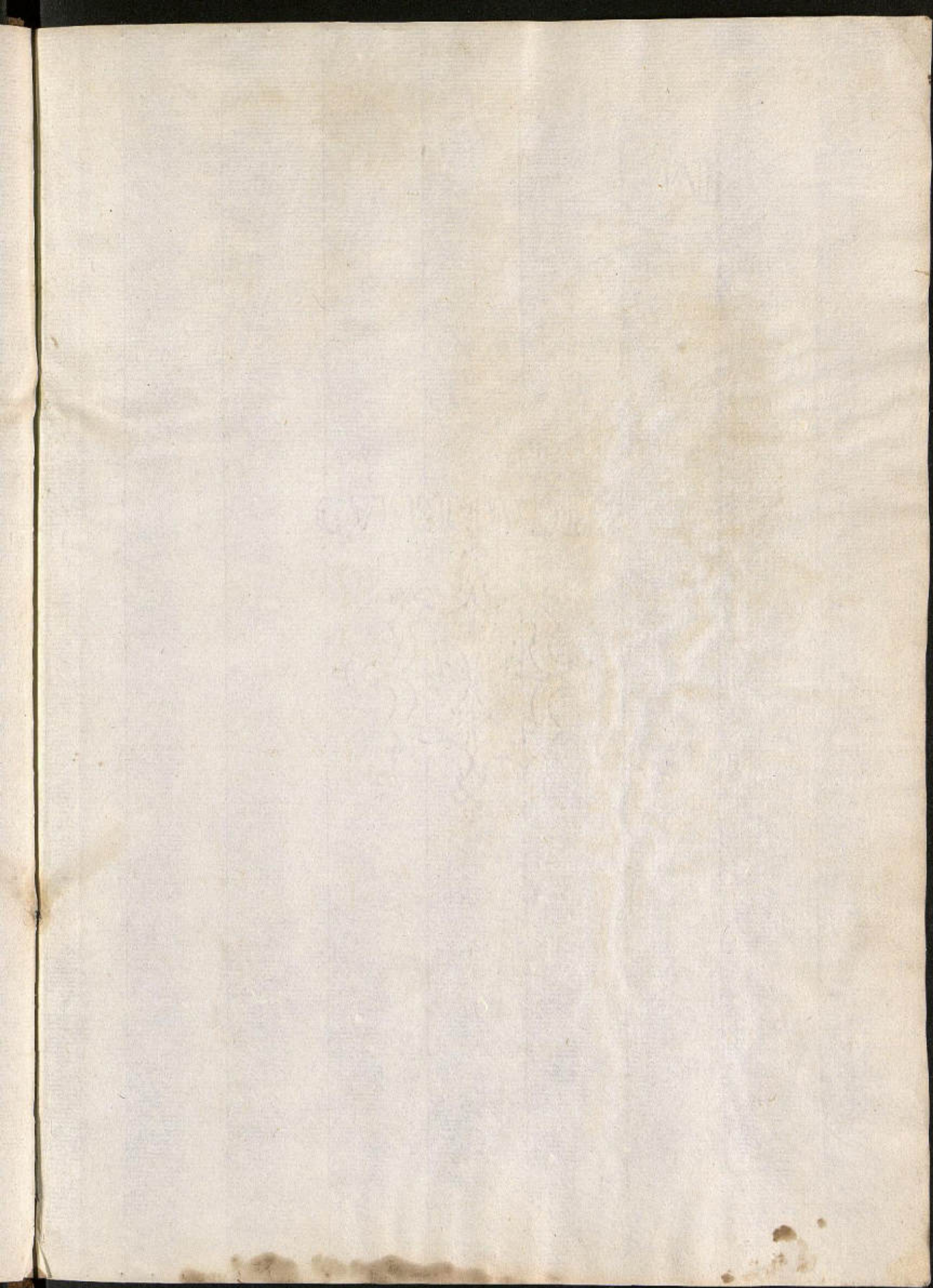

[Faint, illegible handwriting in a cursive script, possibly a ledger or account book. The text is mostly obscured by fading and bleed-through from the reverse side.]

[Faint, illegible handwriting visible along the right edge of the page, likely from the adjacent page.]



1811

Cartas extravag^{tas} remitidas en descargo de esta Adm.ⁿ alas sig.^{tas}

Fuertes Maritimas

Año de 1811

Dia 10. de Enero.

Pora Suño	1 Sensilla de Lima en	3	003%
Pora el Curco	1 Sensilla de id	3	006%
	1 Sensilla de Guamanga	3	
Pora Juli	2 Sensillas de Lima	6	011
	1 Triple de idem	5	
Pora la Paz	1 Sensilla de Cuzco	3	003%

Dia 12. de effo.

Pora Mage	4 Sensillas de Juli en	10	013
	1 Doble de idem	03	
P. Chuquibamba	1 Sensilla de idem	00	002%

Dia 21. de effo.

P. Moquegua	1 Sensilla de Guamanga	3	011
	1 id. del Curco	3	
	1 id. de la Capilla del Monario	5	
Pora Jaena	1 Sensilla de Pucará en	3	026%
	2 id. de Suño	6	
	2 id. de Potosi	6	
	1 Triple de id.	5	
	1 Doble de id.	4	
	1 Sensilla de B.A.	4	
	1 id. de Lima	3	
1 Triple del Curco	4		
Pora Faxap ^{ca}	1 Sensilla de Potosi	3	006
	1 idem de Juli	3	

093%



Cartas extravag.^{tas} remitidas en descargo de esta Administracion á las sig.^{tas}

Fermentas. Maritimas

Suma de la vta. ----- 0 93 1/2

Dia 22. de Enero.

Para Camana	-----	{ 2 Sensillas de Juli	-----	0 0 5
Para Atico	-----	{ 2 Sensillas de id.	-----	0 0 5

Dia 24. de dho.

Para Juli	-----	{ 1 Sensilla de Lima	-----	0 0 3
-----------	-------	----------------------	-------	-------

Dia 26. de dho.

Para Caylloma	-----	{ 1 Sensilla del Curco	-----	0 0 2 1/2
Para Celite	-----	{ 1 idem de idem	-----	0 0 2 1/2
Para el Curco	-----	{ 1 idem de Atico	-----	0 2 1/2
		{ 1 idem de Juli	-----	0 2 1/2
		{ 1 idem de Lima	-----	0 2

Dia 10. de Febrero.

Para Juli	-----	{ 2 Sensillas de Magas	-----	0 5
		{ 1 doble de idem	-----	0 3

Dia 12. de dho.

Para Magas	-----	{ 6 Sensillas de Juli en	-----	1 5 1/2
		{ 1 id. en la Plata	-----	0 2 1/2
P. Chuquibambas	-----	{ 1 id. de id.	-----	0 0 2 1/2

Dia 26. de dho.

Para el Curco	-----	{ 1 Pliego de Moquegua en	-----	0 0 6
---------------	-------	---------------------------	-------	-------

1 5 1/2

Cuentas Extraordinarias remitidas en descargo de esta Adm^{on} a las Sig^{tes}

Terrestres. Maritimas

Suma al frente 154.

Dia 1.º de Marzo.

Para	Moquegua	1.ª Sencilla de Juli en	003	
Para	Tacna	1.ª id. de Potosi	04	019
		1.ª id. de Oruro	03	
		1.ª Doble de Oruro	03	
		1.ª Sencilla de Juli	03	
Para	Tarapaca	2.ª id. del Curco	06	019
		1.ª id. de España	000	
		2.ª id. de Potosi en	07	
		1.ª id. de Oruro	03	
Para	Tucuman	1.ª id. de Tucuman	03	005
		2.ª id. de Tucuman	06	

Dia 2.º de dho.

Para	Camana	1.ª Sencilla de Camana en	002
Para	Chala	1.ª Doble de la Paz	003
Para	Simca	1.ª id. de la Plata	003
Para	Chile	3.ª Sencillas de Tacna	015

Dia 11.º de dho.

Para	Luz	2.ª Sencilla de Tarapaca en	07	011
		1.ª Doble de id	04	
Para	el Curco	1.ª Sencilla de Lima	003	
Para	Juli	3.ª Sencillas de Simca inclusa D.	024	
Para	la Paz	1.ª Sencilla de Alico	03	010
		1.ª id. de Simca	03	
		1.ª id. de Salta	03	

268. 005

Cuentas recibidas remitidas en descargo de esta Administracⁿ a las diez

Repartos Masitimas

Suma de la v. ^{ta} 268% ovs

Dia 12 de Marzo.

Para Magas. } Sencilla de la Plata 03 }
 } 2. id. de la Paz 06 } 009.

N. 277% - 009.

Arequipa Marzo 21 de 1811.

J. C. de Luis
S

Suma de la otra ----- 129%

Dia 11. de Abril.

Para Camana	{ 1 Sencilla de Tacna ----- 3	}	006
	{ 1 id. de Juli ----- 3		
Para Atico	{ 1 id. de la Par ----- 3	}	006
	{ 1 id. de Puno ----- 3		
Para Chala	{ 3 id. de la Par ----- "		009
Para Yca	{ 1 Triple de la Par ----- "		008
	{ 2 Sencillas de Tupy ----- 6	}	020
	{ 1 id. de Juli ----- 2%		
	{ 1 id. de Puno ----- 2%		
Para Lima	{ 1 Doble de Uelille ----- 3		
	{ 1 Sencilla de Taxap. ^{ca} ----- 3		
	{ 1 id. de Lima ----- 3		
Para Truxillo	{ 1 Triple de Chuquibamba ----- "		008

Dia 12. de Aho.

Para Magest.	{ 1 Sencilla de Juli ----- 2%	}	021
	{ 1 Doble de id. ----- 3		
	{ 1 D'Uigo de id. ----- 7%		
	{ 1 Triple de la Par ----- 5		
	{ 1 Sencilla de Lima ----- 3		
Para Chuquibamba	{ 1 Sencilla de la Plata ----- 2%	}	009%
	{ 1 id. de Juli ----- 2%		
	{ 1 id. de Suayaquil ----- 4%		

Cartas Extrav. remitidas en descargo de esta Administracion a las Sig.^{tas}

Ferrestes Maritimas

Suma del faente 211.

Dia 24. de Abril

P. ^a Juli	{	1. Sencilla de Jausa	3	}	006
		1. id. de Lima	3		

Dia 26. de Mayo.

P. Caystoma	{	1. Sencilla del Curco	2 1/2	}	005 1/2
		1. id. de Lima	3		
P. Guamanga	{	1. id. de Atico		}	003.

Dia 12. de Mayo.

Pera Magas.	{	1. Sencilla de la Plata	3	}	021.
		1. id. de Juli en	10		
		1. Doble de id.	3		
		1. triple de id.	5		

P. Chuquib.	{	1. Sencilla de Velille		}	002 1/2
-------------	---	------------------------	--	---	---------

Dia 17. de Mayo

P. Moquegua	{	1. Sencilla de Potosi en	03	}	015 1/2
		1. id. de Ouzo	02		
		1. id. de la Paz	03		
		1. id. de Jausa	02 1/2		
		1. id. de Curco	03		
	{	1. id. de Espana en		}	020.

P. Tacna	{	1. id. de Potosi	03	}	015 1/2
		2. Dobles de Juli	06		
		1. id. de Puno	03		
		1. id. de Lima	02 1/2		
		3. Sencillas de Espana			

280 035.

Cartas Extraordinarias remitidas en descarga de esta Administracion alas sig.^{tes}

Ferrentes. Maritimas

SUMA de la vta. ----- 280. 035

P. ^{ca} _{Farap}	{	1. Sencilla del Curco en ----- 03	}	-----	0104
		1. id. de Lima ----- 03 1/2			
		1. Doble de Totori ----- 04			
		2. Sencillas de España ----- 000 " 010.			

Dia 18. de Mayo.

P. Camana	{	1. Sencilla de Orno -----		002 1/2
P. Atico	{	1. id. de la Par -----		003
P. Tca.	{	1. id. de id. -----		003
P. Lima	{	1. id. de Lima ----- 3	}	006 1/2
		1. Doble de id ----- 3 1/2		
P. Dem.	{	1. Sencilla de España -----		000 " 005

Dia 24. de dho.

P. ^a _{la Par}	{	1. Sencilla de Lima ----- 3	}	009
		1. id. de la Parca ----- 3		
		1. id. de Atico ----- 3		
P. Juli	{	5. Sencillas de Lima -----	}	015
		1. id. de España -----		
P. Uucara	{	1. id. de Juli -----		002 1/2

Dia 26. de dho.

P. ^a _{el Curco}	{	1. Sencilla de Juli ----- 2 1/2	}	047
		1. id. del Curco ----- 2 1/2		
		1. Sencillas de Lima ----- 62		
P. ^a _{Guanta}	{	1. id. de España -----		000 " 005

379. " 060

Costas extrav. remitidas en cargo de esta Administracion al a. sig. ^{tes}

Suma del frente

Se restan. Maximas

379. 060

Dia 12 de Junio.

Para Magest.	{	2. Sencillas de la Par en. — 06	}	037
		7. id. de Juli en. — 17		
		2. Aliegos de id. en. — 13		

D. Chuquibambas	{	1. Sencilla de Sant. de letters	}	003
-----------------	---	---------------------------------	---	-----

Dia 22 de Mayo.

P. Moquegua	{	1. Sencilla de la Par — 3	}	008
		1. id. de Puno — 2		
		1. id. de Taxap. ^{ca} — 3		
		1. id. de España — 0		

P. Tacna	{	1. id. de Potosi — 3	}	021
		2. id. de la Par — 6		
		1. id. de Juli — 3		
		1. id. del Curco — 3		
		2. id. de Lima — 6		

P. Taxap. ^{ca}	{	1. id. de Potosi — 3	}	021
		1. id. de la Par — 3		
		3. id. de Juli — 10		
		1. doble de id. — 4		

Dia 24 de Mayo

P. Atico	{	1. id. de la Par	}	003
----------	---	------------------	---	-----

P. Chala	{	1. id. de — id.	}	003
----------	---	-----------------	---	-----

P. Yca	{	1. id. de — id.	}	003
--------	---	-----------------	---	-----

P. Acari	{	1. id. de Lima	}	003
----------	---	----------------	---	-----

P. Lima	{	1. id. de la Plata	}	003
---------	---	--------------------	---	-----

P. Taxma	{	1. triple de Juli	}	005
----------	---	-------------------	---	-----

499. 065

Dia 10. de Julio.

p ^a Suamanga	{ 1 ^a Sencilla de curso	-----	003
Para Juli	{	8 ^a Sencillas de Lima	----- 24
		2 ^a dobles de id	----- 07
		1 ^a doble de Lima	----- 03
		1 ^a sencilla de Sta. Cruz	----- 02
Desahucados	}	-----	037

Dia 12. de Aho.

p ^a Magas	{	1 ^a Sencilla de Lima	----- 02 1/2
		10 ^a Sencillas de Juli	----- 28
		04 ^a Dobles de id	----- 12
		02 ^a id. de la Paz	----- 06
		02 ^a Sencillas de la Plata	----- 06
}	-----	051 1/2	
p ^a Chuguib	{	01 ^a Sencilla de Pussillo	----- 03 1/2
		01 ^a id. de Lima	----- 02 1/2
		01 ^a id. de Sant. Estero	----- 03 1/2
}	-----	009 1/2	

Dia 24. de Aho.

p ^a la Paz	{ 4 ^a sencillas de Lima	----- 12	} ----- 019
	2 ^a id. de Parap ^{ca}	----- 07	
Para Potosi	{ 1 ^a id. de id.	-----	003 1/2

Dia 26. de Aho.

p ^a Vesille	{ 1 ^a Sencilla de Vesille	----- 2 1/2	} ----- 007 1/2
	2 ^a id. del curso	----- 5	

Contas Extra^{tes} remitidas en Descargo de esta Adm^{on} en las Sig^{tes}

Ferrentes Maximimas

Suma de la vta - - - - - 131

Dia 27 de Julio

P^a Moquegua { 2 sencillas de la Paz - - - - - 06 } 018
 { 1 id. de Lima - - - - - 12 }

Para Facna - { 1 doble de Juli - - - - - " 003 1/2

Para Tarap^{aca} { 1 sencilla de Caylloma - - - - - 3 } 012 1/2
 { 1 id. de Salta - - - - - 3 1/2 }
 { 2 id. de Juli - - - - - 6 }

Dia 28 de Dho.

P^a Camana { 1 sencilla de Otisco - - - - - 2 1/2 } 005
 { 1 id. de Juli - - - - - 2 1/2 }

Para Chala - { 1 doble de la Paz - - - - - " 003 1/2

Para Yca - { 1 sencilla de Curco - - - - - " 003 1/2

P^a Lima { 1 triple de Espana - - - - - " 011

Dia 29 de Dho.

P^a Pucara - { 2 sencillas de Chincha - - - - - " 006

Para la Paz { 1 id. de Otisco - - - - - 03 }
 { 2 id. de Yca - - - - - 07 } 022 1/2
 { 3 id. de Lima - - - - - 09 }
 { 1 doble de id - - - - - 03 1/2 }

{ 1 sencilla de Espana - - - - - " 005
 { 3 Pliegos de idem en - - - - - " 064 1/2

P^a Ouros { 1 sencilla de Yca - - - - - 03 1/2 } 012 1/2
 { 3 id. de Lima - - - - - 09 }

217 1/2 " 080 1/2

Dia 10. de Agosto

217% 080%

P. Puno	{ 1. Sencilla de Oro en	002%
P. La Paz	{ 1. id. de	002%
P. Oro	{ 1. id. de Inguibamba	002%

Dia 12. de Dho

P. Mages	{ 3. Sencillas de Oro en	003%
----------	--------------------------	------

Dia 30. de Dicho

P. Moquegua	{ 3. Sencillas de Oro	3	} 018%
	{ 1. id. de la Paz	3	
	{ 1. id. de Curco	3	
	{ 1. id. de Lima	3	

Para Paena	{ 1. id. de Oro	3	} 008%
	{ 1. id. de Tucari	3	
	{ 1. id. de Curco	3	
P. Tarap ^{ai}	{ 2. id. de id. en		007%

Dia 31. de Dho.

Lamana	{ 1. Sencilla de Curco		003%
Para Ocoña	{ 1. id. de Oro		003%
P. Chala	{ 1. id. de la Paz	3	} 006%
	{ 1. id. de Yca	3	
P. Yca	{ 1. id. de Oro	3	} 009%
	{ 2. id. de la Paz	6	
P. Lima	{ 1. id. de Arica		002%

291% 080%

Cartas Extrañ. remitidas en descargo de esta Administracion á las sig^{tes}

Ferrestres. Maritimas

Suma de la pta ----- " 2912 " 080%

Dia 10. de Septiembre

Para Moquegua	{ 1 " Sencilla de Inamanga	-----	-----	003
P. Ouros	{ 1 " id. de Tarma	-----	2%	} -----
	{ 1 " Doble de Yca	-----	3%	
	{ 1 " Sencilla de Chuqui bamba	-----	4	

Dia 10. de dicho

P. Juli	{ 3 " Sencillos de Lima	-----	12 7	} -----	014%
	{ 1 " id. de Juli	-----	2%		
Para la Paz	{ 2 " id. de Lima	-----	7 7	} -----	010%
	{ 1 " id. de Yca	-----	3%		

Dia 12. de dicho.

Para Magas	{ 1 " Doble de Cochabamba	-----	-----	003
	{ 1 " id. de Espana	-----	-----	000 " 008
P. Chuqui bamba	{ 1 " Sencilla de Juli	-----	-----	002%

Areg. Septiembre 30. de 1811.

Suma 336 " 088%

H. & H. S.

Cartas Extraordinarias remitidas en descargo de esta Administracion a las Sig.^{tas}

Terrestres. Maritimas

Dia 4. de Octubre

Para Moquegua	{	1. Sencilla de Puno	2 1/2	}	002 1/2	021
		2. id. de España	10			
		1. triple de id.	11			
Para Tacna	{	1. Sencilla del Curco	03	}	008	011
		2. id. de Puno	05			
		1. triple de España	00			
Para Tarapacá	{	1. Sencilla del Curco	03 1/2	}	007	
		1. id. de V. elille	03 1/2			

Dia 10. de dho

P. ^a Puno	{	2. Sencillas de Lima	06	}	006	
P. ^a Pucará	{	1. id. de Tacna	02 1/2	}	002 1/2	
P. ^a Chicacica	{	1. id. de Tarapacá	03 1/2	}	003 1/2	
P. ^a Potosí	{	3. id. de Lima	09	}	009	

Dia 12. de dho.

P. ^a Mages	{	2. Sencillas de Puno	09 1/2	}	009	
	{	1. id. de España	00	}	000	009

Dia 24. de dho.

Pa. Moquegua	{	1. Sencilla de Puno	03	}	018	
		1. id. de Juli	03			
		3. id. de Potosí	09			
		1. id. del Curco	03			
P. ^a Tacna	{	1. id. de Potosí	03	}	009	
		2. id. del Curco	06			

Dia 08. de Nov^{bre}

P. ^a Tacna	{	1. Sencilla de Arica	02 1/2	}	011 1/2	
	{	2. id. de Lima	09	}		

082..... 027

CANTON ECHOABAMBA Reminidat en descargo de esta Adm^{on} alar sig^{tes}

Día 9. de Nov^e

Jenentres Manim[?]

P ^a Amanca	{ 2. S. de Lima	0082	037
P ^a Yca	{ 5. S. de Puno	0006	
P ^a Lima	{ 1. S. de Gochabamba	0015	
		0003	

Día 10. de Dho.

P ^a Puno	{ 2. Sencillas de Gochab ^a	0057	} 0087½
	{ 1. id. de Lima	0031	
P ^a El Guico	{ 4. S. de El Guico	0102	} 0177
	{ 2. id. de Tarapaca	0075	
P ^a Juli	{ 1. id. de Lima		} 0037½
	{ 1. id. de Puno	0037	
P ^a La Paz	{ 5. id. de Lima	0177½	} 0207½
	{ 10. Pliegos de España en		
P ^a La Plata	{ 1. S. de Lima		} 0037½

Día 12 de Dho

P ^a Mager	{ 1. Sencilla a la Paz	0037	003
----------------------	------------------------	------	-----

Día 24 de Nov^e

P ^a Para Puno	{ 1. Sencilla de Lima	0037	003
--------------------------	-----------------------	------	-----

Día 26. de Dho

P ^a Yelitte	{ 1. Sencilla de Lima	0037	003
------------------------	-----------------------	------	-----

Día 12 de Dic^{re}

P ^a Mager	{ 9. Sencillas a la Paz	027	} 035½
	{ 1. Doble a id	0037	
	{ 1. triple a id	005	

203½ - 177

Costos de las ^{tes} remittidas en descargo de esta Dom: ^{on} las siguientes

Perpetuas Maritimas

Suma al frente 203% 477

Dia 14. or Dn.^o

p ^a Moquegua	{	1 Sencilla or Suno en	02%	}	017%
		1 id. or Juli	03		
		3 id. de la Tar en	09		
		1 id. or Potosi	03		

p ^a Tacna	{	2 id. or Suno en	05	}	018
		2 id. or la Tar	05		
		1 id. or Potosi	03		

p ^a Tarapaca	{	2 id. or Curco	05	}	
	{	1 id. or id. en		}	003%

Dia 16. or Dno.

Para Atico	{	1 Sencilla or Curco en		}	003
Para Chala	{	1 id. de id.		}	003
Para la Tarca	{	2 id. de id.		}	006

Para Arico	{	3 triples or Capana en	33	}	052%
		1 triple de id.	19		

Para Yca	{	1 Sencilla or Potosi	3	}	009
		2 id. or la Tar	6		

Para Combayeg	{	1 id. de Tarapaca	4/12	}	010%
		1 triple id.	6		

Dia 28. de Dno.

Para Suno	{	2 S. or Curco en		}	005
-----------	---	------------------	--	---	-----

Para Juli	{	1 D. or Yca		}	003%
-----------	---	-------------	--	---	------

Para la Tar	{	2 S. or Curco		}	005
-------------	---	---------------	--	---	-----

Para Curco	{	1 D. or Lima		}	003%
------------	---	--------------	--	---	------

Para la Plata	{	1 S. or id.		}	003
---------------	---	-------------	--	---	-----

294 529%

Resumen Gral de los quatro Trimestres resp. ¹⁰⁰¹ a este año.

Febrero Maximas

Por el de Enero, Febrero y Marzo	277.2	005
Por el de Abril, Mayo y Junio	694.2	072.2
Por el de Julio, Agosto y Septiembre	336	088.2
Por el de Octubre, Noviembre y Dic ^{re}	300.2	529.2
	<u>1608.2</u>	<u>695.2</u>

P. & A. S. S.

Handwritten text at the top of the page, possibly a title or header, written in a cursive script.

Handwritten text on the left side, possibly a date or reference number.

Vertical handwritten text on the left side, possibly a list or index of items.

Large block of handwritten text in the upper right quadrant, possibly a main entry or description.

Handwritten text in the center of the page, possibly a signature or a specific note.

Handwritten text in the lower middle section of the page.

Handwritten text in the bottom right corner of the page.

13

THE UNIVERSITY OF CHICAGO

1888

