

Año de 1823

Peculiar de Oficina

Correspondencia de puero  
que se remite para el  
Reyno

N<sup>o</sup> 4

M. P. y V.  
278

Peculiar de Oficina A

LEG. 20  
DOC. 10  
17 FS.

Handwritten mark or signature in the top left corner.

Small black dot.

Large black ink smudge or blotch.

Small black ink smudge or blotch.

Small black dot.

Small black dot.

Small black dot.

1

DIA 1º de Enero.

Para el Cusco	196... Sencilla	a22	338	} 683
	2... Doble	a3	27	
	2... Triple	a42	132	
	50... Pliegos con 19 3/4 g	ab	1182	
	1... id con utase 28 g	en	256	
Para Huamanga	1... Sencilla	a22	032	} 0062
	1... Doble	a3	032	
Para Huancavelica	2... Sencilla	a3	09	} 009
Para Huancayo	1... Sencilla	a3	21	} 021
173 Igual con los avisos			7892	

DIAS 2 de Tho.

Para Puno	41... Sencilla	a22	1022	} 173
	7... Doble	a3	21	
	2... Triple	a42	09	
Para Pucará	3... Pliegos con 6 3/4 g	ab	402	} 0042
	1... Triple	a42	042	
Para Sicuani	2... Sencilla	a22	05	} 0092
Para Juli	1... Triple	a42	042	
Para la Paz	1... Sencilla	a22	022	} 2212
	58... Sencilla	a22	145	
	12... Doble	a3	36	
	1... Triple	a42	042	
Para Oruro	9... Pliegos con 6 g	ab	36	} 0422
	14... Sencilla	a22	35	
	1... Doble	a3	03	
Para Cochabamba	1... Triple	a42	042	} 0452
	14... Sencilla	a22	35	
	2... Doble	a3	06	
Para la Plata	1... Triple	a42	042	} 058
	17... Sencilla	a22	422	
	2... Doble	a3	06	
187 ... Alavulta			5622	12432

187 ..... suma a la vuelta ..... 5692 12432

Para Polon	}	19.. Sencilla	..... a22	472	}.....067
		1.. Doble	..... a3	03	
		1.. Triple	..... a42	042	
		1.. Pliego con 2 f	..... a6	12	
Para Cotacajen	}	7.. Sencilla	..... a3	21	}.....021
Para Tupiza	}	6.. Sencilla	..... a32	18	}.....018
		222	Ugual con los ca	6692	

Dia 15 de Enero?

Para Itaquegua	}	12.. Sencilla	..... a22	30	}.....045
		1.. Pliego con 2 f	..... a6	15	
		13	Ugual con el aviso	45	

Dia 15 de dicho?

Para Curico	}	102.. Sencilla	..... a22	295	}.....\$ 202
		23.. Doble	..... a3	63	
		06.. Triple	..... a42	27	
		12.. Pliegos con 29 1/2 f	..... a6	1752	
Para Huancayo	}	3.. Sencilla	..... a3	09	}.....0122
		1.. Doble	..... a32	032	
Para Huancayo	}	4.. Sencilla	..... a3	12	}.....0152
		1.. Doble	..... a32	032	
Para Tarma	}	2.. Sencilla	..... a3	06	}.....006
Para Tarma	}	2.. Sencilla	..... a3	06	
		156	Ugual con los ca	5602	

Dia 20 de dicho?

Para Huancayo	}	10.. Sencilla	..... a22	25	}.....0292
		01.. Triple	..... a42	042	
Para Aplaz	}	2.. Sencilla	..... a22	072	}.....018
		1.. Pliego con 1 1/2 f	..... a6	102	
Para Chacabamba	}	2.. Sencilla	..... a22	05	}.....005
		17	Ugual con los ca	922	

A la vuelta ..... 20072

1730 de Eneao.

Para Puno	45... Sencilla	a22	1122	} 204
	3... Doble	a3	09	
	3... Triple	a42	132	
	4... Pliego con 1/2 g	a6	69	
Para Tucuman	1... Sencilla	a22	022	} 0022
	3... Sencilla	a22	072	
Para la Paz	72... Sencilla	a22	180	} 2692
	15... Doble	a3	45	
	4... Triple	a42	18	
	3... Pliego con 3/4 g	a6	022	
Para Oruro	14... Sencilla	a22	35	} 043
	2... Doble	a3	06	
Para Cochabamba	19... Sencilla	a22	022	} 046
	3... Doble	a3	09	
	1... Triple	a42	042	
Para la Plata	20... Sencilla	a22	50	} 059
	3... Doble	a3	09	
Para Potosi	19... Sencilla	a22	472	} 052
	1... Triple	a42	042	
Para Cotaguaya	9... Sencilla	a3	27	} 027
	7... Sencilla	a3	21	
Para Tupiza	3... Doble	a3	102	} 0362
	1... Triple	a5	05	
	1... Doble	a3	03	
Para Sucre	1... Sencilla	a22	022	} 0022
1... Doble	a3	03		

281 " Igual con el aviso ..... 7482

Enero ..... 2754

## Dias<sup>o</sup> de Febrero

	149... Sencillos	a 22	3724	
Para el Cuzco	21... Dobles	a 3	63	} 869
	07... Triples	a 42	292	
	17... Pliego con 3 p.	a 6	402	
Para Huancayo	6... Sencillos	a 22	132	} 21
	1... Pliego con 3 p.	a 6	66	
Para Huancavelica	1... Sencillos	a 3	03	} 003
Para Tarma	3... Sencillos	a 3	09	} 124
	1... Dobles	a 24	032	
Para Huancayo	10... Sencillos	a 3	30	} 332
	2... Dobles	a 32	032	
218 Aguas de los aros			939	

## Dias<sup>o</sup> de Dicho

	33... Sencillos	a 22	822	
Para Tarma	2... Dobles	a 3	06	} 111
	1... Triple	a 42	042	
	1... Pliego con 3 p.	a 6	18	
Para Sicuani	1... Sencillos	a 22	022	} 0022
Para Juli	1... Sencillos	a 22	022	} 0022
Para la Oroya	18... Sencillos	a 22	185	} 160
	3... Dobles	a 3	09	
	1... Pliego con 3 p.	a 6	06	
Para Sicuani	2... Sencillos	a 22	044	} 0044
Para Oroya	7... Sencillos	a 22	154	} 028
	1... Dobles	a 3	03	
	1... Triple	a 42	042	
Para Cochabamba	18... Sencillos	a 22	498	} 048
	1... Dobles	a 3	03	
Para la Plata	6... Sencillos	a 22	132	} 18
	1... Dobles	a 3	03	
Para Potosí	25... Sencillos	a 22	550	} 0652
	1... Dobles	a 3	03	
564... Agua			427 1/2	437 1/2



164. Suma de la prima. 427 <sup>1</sup>/<sub>2</sub> 437 <sup>1</sup>/<sub>2</sub>

Para Coragua	6. Sencillos	03	18	} 018
Para Moso	2. Sencillos	03	06	
Para Tupiza	5. Sencillos	03	15	} 0122
	1. Doble	032	032	

178. Igual con los as 470 <sup>1</sup>/<sub>2</sub>

Dias de Febrero

Para el Cusco	136. Sencillos	022	340	} 448 <sup>1</sup> / <sub>2</sub>
	18. Dobles	03	054	
	19. Tripletas	012	082	
Para Andaguayta	7. Plegos con 16 g.	06	96	} 0072
	3. Sencillos	022	072	
Para Mismanga	8. Sencillos	03	24	} 0342
Para Mucunayo	3. Dobles	032	102	
Para Jucija	5. Sencillos	03	15	} 021
	7. Sencillos	03	21	

193. Igual con los as 626 <sup>1</sup>/<sub>2</sub>

Dia 21 de Feb.

Para Mucunqui	2. Sencillos	022	05	} 008
	1. Doble	03	03	
Para Aplad	2. Sencillos	022	05	} 005
Para Chuguribamba	4. Sencillos	022	10	

9. Igual con los as 23

Casa Lavata 1.033 <sup>1</sup>/<sub>2</sub>

Suma total

1.033, 1/2

Día 28 de Feb.

Para Puno	24. Sencilla	a 22	50.	} 3032
	3. Dobles	a 3	09.	
	1. Triple	a 42	042	
Para Tucuman	3. Pliegos con 5 f.	a 6	30.	} 0022
	1. Sencilla	a 22	022	
Para Tucuman	1. Doble	a 3	03.	} 0072
	1. Triple	a 42	042	
Para Juli	2. Sencilla	a 22	05.	} 008.
Para La Paz	80. Sencilla	a 22	200.	} 263
	6. Dobles	a 3	18.	
	4. Pliegos con 22 f.	a 6	48.	
Para Oruro	11. Sencilla	a 22	242.	} 0302
	1. Doble	a 3	03.	
Para Cochabamba	4. Sencilla	a 22	20.	} 020
	9. Sencilla	a 22	222.	
Para La Plata	1. Doble	a 3	03.	} 039
	2. Pliegos con 2 1/2 f.	a 6	12.	
	20. Sencilla	a 22	572.	
Para Potosi	2. Dobles	a 3	06.	} 0812
	4. Triples	a 42	18.	
	3. Sencilla	a 3	09.	
Para Cotacachi	1. Pliegos con 8 f.	a 7	56.	} 068
	2. Sencilla	a 3	06.	
Para Tupiza	1. Doble	a 32	032.	} 0092
Para Santa Cruz	1. Sencilla	a 3	03.	} 003.

125. Igual cantidad a 628.

Febrero 1.663, 1/2

Dias<sup>o</sup> de Marzo

Para El Escaño	18	Sencillos	a 22	460	} 935
	16	Dobles	a 3	48	
	12	Triplas	a 42	492	
	14	Pliegos con 12 p <sup>as</sup>	a 6	84	
	1	id. con 22 p <sup>as</sup>		1252	
Para Huamanga	1	id. con 32 p <sup>as</sup>		144	} 252
	9	Sencillos	a 3	27	
	3	Dobles	a 32	96	
Para Huancayo	10	Sencillos	a 3	30	} 72
	5	Dobles	a 32	160	
Para Huancabamba	3	Pliegos con 4 p <sup>as</sup>	a 7	21	} 66
	2	Sencillos	a 3	6	
Para Jaena	4	Sencillos	a 3	12	} 32
	1	Doble	a 32	32	
				<u>260</u>	<u>1035</u>

Dia 6 de Dho.

Para Moquegua	12	Sencillos	a 22	264	} 582
	1	Doble	a 3	3	
	2	Pliegos con 4 p <sup>as</sup>	a 6	12	
Para Jaena	38	Sencillos	a 22	836	} 1822
	9	Dobles	a 3	27	
	3	Triplas	a 42	126	
	2	Pliegos con 12 p <sup>as</sup>	a 6	24	
Para Tarapaca	11	Sencillos	a 3	33	} 90
	4	Dobles	a 32	128	
	2	Triplas	a 5	10	
	2	Pliegos con 4 p <sup>as</sup>	a 7	14	
				<u>82</u>	<u>335</u>

A la media 1.366.0

Dia 15 de Marzo

Para Cusco.....	{	186 Sencillas ..... a 2 1/2	468	} 760 1/2
		16 Dobles ..... a 3	48	
		7 Triples ..... a 4 1/2	312	
		7 Pliegos con 36 p ..... a 6	216	
Para Huamanga.....	{	6 Sencillas ..... a 3	18	} 28 1/2
		1 Doble ..... a 3 1/2	3 1/2	
		1 Pliego con 1 p ..... a 7	7	
Para Huancayo.....	{	7 Sencillas ..... a 3	21	} 26
		1 Triple ..... a 5	5	
Para Huancayo <sup>ca</sup> .....	{	1 Sencilla ..... a 3	3	} 3
Para Jauja.....	{	4 Sencillas ..... a 3	12	} 12
		<hr/>		
		237 Igual con los avisos.....	830	

Dia 17 de No.

Para Arequipa.....	{	35 Sencillas ..... a 2 1/2	87 1/2	} 120 1/2
		6 Dobles ..... a 3	18	
		2 Triples ..... a 4 1/2	9	
		1 Pliego con 1 p ..... a 6	6	
Para Cusco.....	{	7 Sencillas ..... a 2 1/2	17 1/2	} 17 1/2
Para Pucallpa.....	{	2 Sencillas ..... a 2 1/2	5	} 5
Para Sucre.....	{	2 Sencillas ..... a 2 1/2	5	} 5
Para Juli.....	{	2 Sencillas ..... a 2 1/2	5	} 5
Para La Paz.....	{	54 Sencillas ..... a 2 1/2	135	} 204
		6 Dobles ..... a 3	18	
		2 Triples ..... a 4 1/2	9	
		2 Pliegos con 7 p ..... a 6	22	
Para Oruro.....	{	19 Sencillas ..... a 2 1/2	47 1/2	} 52
		1 Triple ..... a 4 1/2	4 1/2	
		<hr/>		
		345 Casa al frente.....	409,00	2.605

	141	Suma de Usura	4020	2.605
Para Cochabamba	13	Sencilla	a22	322
	18	Sencilla	a22	45
Para La Plata	1	Doble	a3	03
	1	Triple	a42	042
	1	Pliego con 1/2 f	a6	06
Para Potosi	30	Sencilla	a22	75
	2	Doble	a3	06
Para Corqueira	10	Sencilla	a3	30
	1	Doble	a32	032
Para Tupiza	8	Sencilla	a3	24
Para Suiza	3	Sencilla	a3	09

229. Igual con los av. 646 1/2

Dia 20 de Marzo

Para Mucarguri	6	Sencilla	a22	15
Para Apao	4	Sencilla	a22	10
	1	Triple	a42	042
	1	Pliego con 1/2 f	a6	06
Para Chuquiabamba	11	Sencilla	a22	272
	2	Pliego con 3/4 f	a6	222

25. Igual con los av. 85 1/2

Dia 29 de dicho

Para Yuno	32	Sencilla	a22	80
	3	Doble	a3	09
	1	Triple	a42	042
Para Tucuman	1	Sencilla	a22	022
Para Tucuman	1	Sencilla	a22	022
	1	Doble	a3	030
Para Juli	2	Sencilla	a22	050

45. Alavuelo 106 1/2 3.035 1/2

	45	... Simple a las <sup>ta</sup> .....	106 1/2	3.035 1/2
Para la Paz	}	94... Sencillos .....	222	} 157 1/2
		4... Doble .....	12	
		1... Triple .....	042	
		1... Pliego con 1 f. ....	06	
Para Orense	}	9... Sencillos .....	222	} 040 1/2
		1... Triple .....	042	
		1... Pliego con 2 1/4 f. ....	132	
Para Cochabamba	}	12... Sencillos .....	30	} 03 1/2
		1... Doble .....	03	
Para la Plata	}	13... Sencillos .....	322	} 03 1/2
		1... Doble .....	03	
Para Potosí	}	11... Sencillos .....	272	} 030 1/2
		1... Doble .....	03	
Para Corugayta	}	2... Sencillos .....	06	} 006
Para Tupiza	}	6... Sencillos .....	18	} 018

159... Yguat con los as ... 427 1/2

---

Abanzo 3.356 1/2

Encero .....  
 Febrero .....  
 Mayo .....

*Jose de la Cruz*

*[Faint handwritten notes and bleed-through from the reverse side of the page]*

Días de Abril

Para el Curco	}	181.. Sencillas	-----a22	4522	}	7042
		29.. Dobles	-----a3	69		
		5.. Triples	-----a42	222		
		8.. Pliego con 26 3/4 f	-----a6	1602		
Para Huamanga	}	10.. Sencillas	-----a3	30	}	37
		2.. Dobles	-----a32	07		
Para Huancayo	}	27.. Sencillas	-----a3	81	}	1092
		3.. Dobles	-----a32	102		
		2.. Pliegos con 3 f	-----a6	18		
Para Huancavelica	}	3.. Sencillas	-----a3	09	}	009
Para Jaena		3.. Sencillas	-----a3	09		
267.. Igual con los av				869		

Días de dicho

Para Tiro	}	24.. Sencillas	-----a22	60	}	072
Para Juli		4.. Dobles	-----a3	12		
Para la Paz	}	4.. Sencillas	-----a22	10	}	010
		65.. Sencillas	-----a22	1622		
		6.. Dobles	-----a3	18		
		2.. Triples	-----a42	09		
Para Oruro	}	1.. Pliego con 3 1/4 f	-----a6	192	}	209
		11.. Sencillas	-----a22	272		
		1.. Pliego con 1 1/2 f	-----a6	09		
Para Cochabamba	}	18.. Sencillas	-----a22	49	}	048
		1.. Doble	-----a3	03		
Para la Plata	}	19.. Sencillas	-----a22	072	}	0432
		2.. Dobles	-----a3	06		
Para Potosí	}	19.. Sencillas	-----a22	372	}	048
		1.. Doble	-----a3	03		
Para Cotacachi	}	1.. Pliego con 1 1/4 f	-----a6	072	}	006
		2.. Sencillas	-----a3	06		
Para Tupiza	}	2.. Sencillas	-----a32	06	}	013
		2.. Dobles	-----a32	07		
177.. Igual con los avisor				486		

Alaviden 1.355

suma de las <sup>tas</sup> ..... 1.355.0

Dias 15 de Abril

Para el Curato	172 Sencillas	a 22	430.	} ..... 880
	24 Dobles	a 3	072	
	7 Triple	a 42	0402	
Para Huancayo	19 Pliegos con 5 6/8 p	a 6	3372	} ..... 0702
	20 Sencillas	a 3	60	
Para Huamanga	3 Dobles	a 32	102	} ..... 0274
	8 Sencillas	a 3	24	
Para Jaena	1 Doble	a 32	032	} ..... 0182
	9 Sencillas	a 3	15	
			<u>258</u>	<u>298 1/2</u>

Dia 19 de Dicho?

Para Moquegua	10 Sencillas	a 22	28	} ..... 0962	
	2 Dobles	a 3	06		
	2 Pliegos con 4 1/2 p	a 6	252		
Para Jaena	43 Sencillas	a 22	1072	} ..... 199	
	4 Dobles	a 3	12		
	2 Triple	a 42	09		
Para Tarapaca	6 Pliegos con 12 3/4 p	a 6	702	} ..... 1452	
	17 Sencillas	a 3	51		
	4 Dobles	a 32	14		
			3 Pliegos con 11 1/2 p	a 7	802
			<u>93</u>	<u>405 1/2</u>	

Dia 23 de Dicho?

Para Huancargui	3 Sencillas	a 22	072	} ..... 0072
Para Aplao	2 Sencillas	a 22	05	} ..... 008
	1 Doble	a 3	03	
Para Chuguibamba	2 Sencillas	a 22	05	} ..... 0122
	1 Pliegos con 1 1/2 p	a 6	072	
			<u>9</u>	<u>28</u>

Afrence ..... 2.780 1/2



suma del frente ..... 2.780<sup>1/2</sup>

Día 30 de Abril

Para Puno	}	29... Sencillas	a 2x	72x	}	107
		2... Dobles	a 3x	06		
		2... Triples	a 4x	09		
		2... Pliegos con 3/4 p.	a 6x	39x		
Para Tucumán	}	3... Sencillas	a 2x	07x	}	007x
Para Sucre	}	1... Doble	a 3x	03	}	009
Para Juli	}	1... Pliego con 1 p.	a 6x	06	}	002x
Para la Paz	}	66... Sencillas	a 2x	169	}	229x
		6... Dobles	a 3x	18		
		3... Triples	a 4x	19x		
		2... Pliegos con 1/2 p.	a 6x	33		
Para Navarra	}	2... Sencillas	a 2x	09	}	009
Para Oruro	}	11... Sencillas	a 2x	27x	}	039
		1... Doble	a 3x	03		
		1... Triple	a 4x	04x		
Para Cochabamba	}	15... Sencillas	a 2x	37x	}	037x
Para la Plata	}	17... Sencillas	a 2x	42x	}	057x
		3... Dobles	a 3x	09		
		1... Pliego con 1 p.	a 6x	06		
Para Potosí	}	29... Sencillas	a 2x	47x	}	079x
		2... Dobles	a 3x	06		
		1... Triple	a 4x	04x		
		1... Pliego con 1/4 p.	a 6x	07x		
Para Cotaguaya	}	1... Sencilla	a 3x	03	}	003
Para Júpura	}	4... Sencillas	a 3x	15	}	018x
		1... Doble	a 3x	03x		

203... y qual con los av ..... 587<sup>1/2</sup>

Abril ..... 3.368<sup>00</sup>

Día 1º de Mayo

Para el Cuzco	}	189. Sencillas	a 22	472 1/2	}	909
		25. Dobles	a 3	75		
		9. Triples	a 4 1/2	40 1/2		
		18. Pliego con 53 1/2 f.	a 6	32 1/2		
Para Huamanga	}	19. Sencillas	a 3	57	}	064
		2. Dobles	a 2 1/2	07		
Para Huancayo	}	32. Sencillas	a 3	96	}	120
		3. Dobles	a 2 1/2	10 1/2		
		1. Triple	a 5	05		
Para Jauja	}	1. Pliego con 1 1/4 f.	a 7	08 1/2	}	022
		5. Sencillas	a 3	15		
		1. Pliego con 1 f.	a 7	07		

305. Igual con los avisos 1115 1/2

Día 11 de dicho

Para Lima	}	22. Sencillas	a 22	58	}	068 1/2
		1. Doble	a 3	03		
		1. Triple	a 4 1/2	04 1/2		
Para Juli	}	1. Pliego con 1 f.	a 6	06	}	002 1/2
		1. Sencillas	a 2 1/2	02 1/2		
Para La Paz	}	66. Sencillas	a 22	165	}	181 1/2
		4. Dobles	a 3	12		
		1. Triple	a 4 1/2	04 1/2		
Para Oruro	}	12. Sencillas	a 22	30	}	033
		1. Doble	a 3	03		
Para Cochabamba	}	16. Sencillas	a 22	40	}	096 1/2
		1. Doble	a 3	03		
		1. Pliego con 2 1/4 f.	a 6	13 1/2		
Para La Plata	}	11. Sencillas	a 22	27 1/2	}	033 1/2
		2. Dobles	a 3	06		
Para Potosí	}	20. Sencillas	a 22	50	}	056
		2. Dobles	a 3	06		
Para Coraguayn	}	1. Sencilla	a 3	03	}	003

264. A Vencer 434 1/2 1.549 1/2

	164	Sumas a la frente	4342	1.549 $\frac{1}{2}$
Para Júpita	8	Sencillos	24	031
	2	Dobles	17	
Para Santa Cruz	1	Pliego con 2 $\frac{1}{2}$ f.	152	0152

179 Igual con los av. 481

Día 15<sup>o</sup> de dicho.

Para el Cusco	142	Sencillos	355	7762
	20	Dobles	60	
	7	Tripletos	312	
Para Huamanga	17	Pliegos con 5 $\frac{1}{2}$ f.	330	098
	26	Sencillos	98	
Para Huancayo	20	Sencillos	60	0942
	2	Dobles	17	
	2	Tripletos	10	
Para Huancavelica	3	Pliego con 2 $\frac{1}{2}$ f.	172	006
	2	Sencillos	16	
Para Jaena	7	Sencillos	21	021

246 Igual con los avisor 996

Día 24<sup>o</sup> de dicho.

Para Huancayo	1	Sencillos	22	0292
	1	Pliego con 4 $\frac{1}{2}$ f.	27	
Para Aylas	1	Sencillos	22	0082
	2	Dobles	16	
Para Chiriquibambas	3	Sencillos	72	0162
	1	Pliego con 1 $\frac{1}{2}$ f.	19	

9 Igual con los av. 542

Casa aluv<sup>ta</sup> 1.646  $\frac{1}{2}$

Suma plata ----- 1.646,  $\frac{1}{2}$

Dia 29 de Maio

Para Ouro	{	38. Sencillan ----- a 22. 95.	}	146.
		3. Doble ----- a 3. 09.		
		4. Triple ----- a 22. 18.		
		1. Pliego con 4 f. .... a 6. 24.		
Para Tucuman	{	2. Sencillan ----- a 22. 072	}	0072
Para Tucuman	{	3. Sencillan ----- a 22. 072	}	0102
		1. Doble ----- a 3. 03.		
Para Juli	{	2. Sencillan ----- a 22. 05.	}	005
Para la Paz	{	64. Sencillan ----- a 22. 160.	}	196
		3. Doble ----- a 3. 09.		
		3. Pliego con 4 f. .... a 6. 27.		
Para Vicaria	{	2. Sencillan ----- a 22. 05.	}	005
Para Ouro	{	12. Sencillan ----- a 22. 30.	}	045
		2. Pliego con 22 f. .... a 6. 15.		
Para Cochabamba	{	11. Sencillan ----- a 22. 272	}	0392
		4. Doble ----- a 3. 12.		
Para la Plata	{	19. Sencillan ----- a 22. 322	}	0392
		1. Doble ----- a 3. 03.		
Para Potosi	{	14. Sencillan ----- a 22. 35.	}	0482
		3. Doble ----- a 3. 09.		
		1. Triple ----- a 22. 042		
Para Tuzima	{	5. Sencillan ----- a 3. 15.	}	0252
		1. Pliego con 12 f. .... a 7. 10.4		
Para Tarija	{	2. Sencillan ----- a 3. 06.	}	006
		196. Igual con los ar. ....	575.0	

Dia 31 de Mayo

Para Moquegua	{	15. Sencillan ----- a 22. 372	}	0462
		1. Doble ----- a 3. 03.		
		1. Pliego con 1 f. .... a 6. 06.		
		17. ... Alfrente -----	462.	2263.00

	17	Suma de Urent	462	2.263
Para Buena	52	Sencillos	a 22	110
	2	Doble	a 3	06
	2	Triple	a 42	09
	6	Pliegos con 152 f.	a 6	93
				238
Para Sarapaci	22	Sencillos	a 3	96
	1	Doble	a 32	032
	1	Triple	a 5	05
	2	Pliegos con 22 f.	a 7	172
				122
I.I.D. Igual con los as			406	$\frac{1}{2}$

Mayo 2.623

Dias de Junio

Para Alvaro	157	Sencillos	a 22	3922
	15	Doble	a 3	45
	11	Triple	a 42	492
	17	Plieg con 672 f.	a 6	405
	1	Plieg con rebaja 24 f.		128
				5020
Para Huamanga	8	Sencillos	a 32	24
	1	Doble	a 32	032
				0272
Para Huancayo	36	Sencillos	a 3	108
	7	Doble	a 3	242
	2	Triple	a 42	10
	1	Plieg con 174 f.	a 7	082
				151
Para Jauja	5	Sencillos	a 3	15
Para Jarma	2	Sencillos	a 3	06
				015
				006
263 Igual con los as			121	$9\frac{1}{2}$

Haravilla 1.219  $\frac{1}{2}$

Suma alar<sup>ta</sup> ----- 1.219 1/2

Dia 15 de Junio

Para Vuno	{	47... Sencillan	22	1172	}	167
		5... Doble	02	15		
		4... Triple	04	18		
Para Tucumá	{	2... Pliego con 2 1/2 f.	06	162	}	0122
		5... Sencillan	22	122		
Para Juli	{	1... Sencillan	22	022	}	0022
Para la Paz	{	46... Sencillan	22	115	}	142
		4... Doble	03	12		
		1... Triple	04	042		
		2... Pliego con 2 1/2 f.	06	102		
Para Oruro	{	13... Sencillan	22	022	}	0352
		1... Doble	03	03		
Para Cochabá	{	10... Sencillan	22	25	}	031
		2... Doble	03	06		
Para la Plata	{	15... Sencillan	22	372	}	045
		1... Doble	03	03		
		1... Triple	04	042		
Para Potosí	{	27... Sencillan	22	672	}	079
		1... Doble	03	03		
		1... Triple	04	042		
Para Cotagaita	{	2... Sencillan	03	06	}	19
		1... Pliego con 1 f.	07	07		
Para Tupiza	{	6... Sencillan	03	18	}	0212
		1... Doble	02	032		
Para Santa Cruz	{	2... Sencillan	03	06	}	006
		200... Igual con los avisos		552		

Dia 16 de Junio

Para el Curco	{	135... Sencillan	22	3372	}	10872
		16... Doble	03	48		
		13... Triple	04	492		
		15... Pliegos con 8 1/2 f.	06	5292		
		03... id con rebaja 2 1/2 f.		123		
		178	Alfrenta	10872	2.858	

178 ... Suma al frente ... 20872 2.858

Para Mucumanga	{	12 Sencillos	a3	36	} ... 040
		2 Dobles	a32	07	
Para Mucuncayo	{	22 Sencillos	a3	66	} ... 073
		2 Dobles	a32	07	
Para Jansa	{	3 Sencillos	a3	09	} ... 009
Para Mucunavolica	{	4 Sencillos	a3	12	} ... 012

223 ... Igual con los avicos ... 224 1/2

Dia 19 de Junio

Para Mucumargui	{	4 Sencillos	a22	10	} ... 010
Para Aplao	{	2 Sencillos	a22	05	} ... 005
Para Chugribamba	{	8 Sencillos	a22	20	} ... 020
		1 Doble	a3	03	

15 ... Igual con los avicos ... 38

Dia 28 de Mo

Para Puno	{	26 Sencillos	a22	65	} ... 0932
		4 Dobles	a3	12	
		1 Triple	a42	042	
		1 Trigo con 2 f.	a6	12	
Para Tucari	{	2 Dobles Digo Sencillos	a22	05	} ... 005
Para Siurani	{	2 Sencillos	a22	05	} ... 0092
		1 Triple	a42	042	
Para Juli	{	3 Sencillos	a22	072	} ... 0072
Para la Paz	{	46 Sencillos	a22	115	} ... 145
		3 Dobles	a3	09	
		2 Triples	a42	09	
		1 Trigo con 2 f.	a6	12	
Para Sicavica	{	5 Sencillos	a22	122	} ... 0122
Para Puno	{	12 Sencillos	a22	30	} ... 030
		1 Doble	a3	03	

110 ... Alas ... 306 3.339

110 ..... Sumar el au<sup>to</sup> ..... 306 = 3.339

Para Cochab<sup>a</sup> ..... { 18... Sencillos ..... a 22 ..... 48 }  
2... Dobles ..... a 3 ..... 06 } ..... 058%

Para la Plata ..... { 12... Sencillos ..... a 22 ..... 30 }  
1... Pliego con 1 1/2 p ..... a 6 ..... 10% } ..... 040%

Para Potosi ..... { 14... Sencillos ..... a 22 ..... 35 }  
2... Dobles ..... a 3 ..... 06 } ..... 041.

Para Tupiza ..... { 4... Sencillos ..... a 3 ..... 12 }  
1... Doble ..... a 3 ..... 032 } ..... 026.  
1... Pliego con 1 1/2 p ..... a 7 ..... 10%

166... Y igual con los au<sup>to</sup> ..... 4690...

Tunis ..... 3.502

*[Faint, illegible handwritten notes and calculations in the lower left section of the page.]*



Dia 1.º de Julio

Para Curico	}	129. Sencillos	a 22.	2222	}	9412
		7. Dobles	a 3.	21		
		5. Triples	a 42.	222		
		7. Pliego con 29/4 f ab.		1752		
Para Nicamanga	}	5. Sencillos	a 3.	15	}	0182
		1. Doble	a 22.	032		
Para Huancayo	}	18. Sencillos	a 3.	54	}	054
Para Jaena	}	2. Sencillos	a 3.	06	}	006
				<u>174.</u>	Yguales con los av	<u>620.</u>

Dia 4. de Julio

Para Puno	}	29. Sencillos	a 22.	572	}	094
		3. Dobles	a 3.	09		
		1. Triple	a 42.	042		
		1. Pliego con 32 f	a 6.	24		
Para Juli	}	3. Sencillos	a 22.	072	}	0072
Para Pucará	}	3. Sencillos	a 22.	072	}	0072
Para Sucre	}	2. Sencillos	a 22.	05	}	005
Para La Paz	}	46. Sencillos	a 22.	115	}	136
		2. Dobles	a 3.	06		
		2. Triples	a 42.	09		
		1. Pliego con 1 f	a 6.	06		
Para Oruro	}	12. Sencillos	a 22.	30	}	030
Para Cochabamba	}	11. Sencillos	a 22.	272	}	032
Para La Plata	}	2. Dobles	a 3.	06	}	
	}	19. Sencillos	a 22.	322	}	0322
Para Potosí	}	13. Sencillos	a 22.	322	}	0352
Para Jaena	}	1. Doble	a 3.	03	}	006
		2. Sencillos	a 3.	06		
				<u>145.</u>	Yguales con los av	<u>385 1/2</u>

Ala vuelta 1.007 1/2

Día 19 de Julio

Para el Cruce	}	121. Sencillo ----- a22. 3022	}	----- 4682
		12. Doble ----- a3. 36		
		5. Tripla ----- a42. 222		
		5. Flegos con 2 1/2 f. ab. ... 3052		
Para Huancanga	}	6. Sencillo ----- a3. 18	}	----- 018
		5. Sencillo ----- a2. 15		
Para Huancayo	}	1. Doble ----- a32. 032	}	----- 0242
		1. Flegos con 1 f. ----- ab. 06		
		5. Sencillo ----- a2. 15		
Para Lima	}	5. Sencillo ----- a2. 15	}	----- 0182
		1. Doble ----- a32. 032		

562 Igual con los av. .... 527 <sup>1</sup>/<sub>2</sub>

Día 21 de Agosto

Para Huancangui	}	8. Sencillo ----- a22. 20	}	----- 052
		5. Doble ----- a3. 18		
		2. Flegos 4 1/2 f. ----- a6. 27		
Para Aulas	}	2. Doble ----- a22. 05	}	----- 005
Para Chuquibambas	}	3. Sencillo ----- a22. 072	}	----- 0072

20 Igual con los av. .... 7 <sup>1</sup>/<sub>2</sub>

Día 29 de Agosto

Para Peru	}	26. Sencillo ----- a22. 65	}	----- 3022
		6. Doble ----- a3. 18		
		3. Tripla ----- a42. 122		
		1. Flegos con 1 f. ----- ab. 06		
Para Siuani	}	8. Sencillo ----- a22. 20	}	----- 028
		2. Doble ----- a3. 06		
Para la Paz	}	51. Sencillo ----- a22. 3272	}	----- 3482
	}	4. Doble ----- a3. 12	}	
Para Oroya	}	2. Tripla ----- a42. 09	}	----- 0382
		13. Sencillo ----- a22. 322		
		2. Doble ----- a3. 06		

338 Al frente ----- 355 <sup>1</sup>/<sub>2</sub> 1.025

118 ... Siman al frente ... 315 1/2 1.925,00

Para Cochabamba	{	25.. Sencilla	a 22.	622	} ... 652	
		1.. Doble	a 3.	03		
Para la Plata	{	20.. Sencilla	a 22.	50.	} ... 56	
		2.. Doble	a 3.	06.		
Para Potosí	{	18.. Sencilla	a 22.	45.	} ... 492	
		1.. Triple	a 62.	042		
Para Uruco	{	2.. Sencilla	a 32.	06.	} ... 162	
		1.. Pliego con 12 f.	a 7.	102		
Para Tupiza	{	5.. Sencilla	a 3.	15	} ... 182	
		1.. Doble	a 32.	032		
Para Tarija	{	2.. Sencilla	a 32.	07	} ... 007	
Para Santa Cruz	{	1.. Sencilla	a 3.	03	} ... 003.	
				<u>397</u>	<u>Igual con los av</u>	<u>53 1/2</u>

Julio 2.143,00

Día 1º de Agosto

Para Sucre	{	7.. Sencilla	a 22.	172	} ... 070
		1.. Doble	a 3.	03.	
		2.. Triple	a 42.	09.	
		1.. Pliego con 6 3/4 f.	a 6.	402	
Para el Cerro	{	134.. Sencilla	a 22.	335.	} ... 4392
		19.. Doble	a 3.	39.	
		5.. Triple	a 42.	022	
		4.. Pliego con 6 f.	a 6.	39.	
Para Andag	{	1.. Sencilla	a 22.	022	} ... 0022
Para Huamanga	{	3.. Sencilla	a 3.	09.	} ... 0122
		1.. Doble	a 32.	032	
Para Huancavelica	{	2.. Sencilla	a 3.	06.	} ... 006.

174 ... Alav ... 526 1/2 526 1/2

	172	Suma de las	526 1/2	526 1/2
Para Huancayo	4	Sencillas	12	12
Para Lima	2	Sencillas	06	0092
	1	Doble	032	
181. Igual con los av.			548.00	

Dia 13 de Agosto

Para Puno	10	Sencillas	022	322	040
	1	Doble	03	03	
	1	Triple	042	042	
15. Igual con el aviso			40.00		

Dia 15 de Dicho

Para el Cerco	343	Sencillas	022	3522	5022
	8	Dobles	03	24	
	6	Triple	042	27	
	9	Uligas con 16% f.	06	99	
Para Huancanga	2	Sencillas	03	06	006
Para Huancayo	1	Sencilla	03	03	003
Para Siucum	7	Sencillas	022	172	0262
	1	Uligo con 1% f.	05	09	
174. Igual con los av.			538.00		

Día 25. de Setiembre.

Para Clougerbermba	}	1... Sorella - . . . . . 22. . . . .	022	} 0082
		1... Pliego con 16 . . . . .	06	
		2... Yguat con el curio . . . . .	082	

0082

*[Faint handwritten entries, likely bleed-through from the reverse side of the page]*

Diario de...

*[Faint handwritten entries, likely bleed-through from the reverse side of the page]*

Diario de...

*[Faint handwritten entries, likely bleed-through from the reverse side of the page]*

Día 17. de Octubre

Para Puno	}	10... Sencillan	a22	25	} ... 0322
		1... Ligero con 1/4 f	a6	072	
Para Tucumá	}	3... Sencillan	a22	072	} ... 0072
		14... Sencillan	a22	35	
Para Oruro	}	7... Sencillan	a22	172	} ... 0172
Para Cochabamba	}	1... Sencilla	a22	022	} ... 0022
		9... Sencillan	a22	222	
Para la Plata	}	5... Dobles	a3	15	} ... 055
		2... Triple	a42	09	
		2... Ligero con 1/4 f	a6	192	
Para Potosí	}	6... Sencillan	a22	15	} ... 0192
		1... Triple	a42	042	
Para Tupiza	}	4... Sencillan	a3	12	} ... 012
		65	Igual con los aceros	1922	

Día 17. de Dicho.

Para el Cuzco	}	27... Sencillan	a22	672	} ... 0792
		2... Ligero con 2 f	a6	12	
Para Huancayo	}	3... Sencillan	a3	09	} ... 023
		4... Dobles	a32	14	
Para Huancayo	}	4... Sencillan	a2	12	} ... 012
		40	Igual con los ac.	1142	

Día 29. de Dicho.

Para Puno	}	27... Sencillan	a22	672	} ... 087
		1... Doble	a3	03	
		1... Triple	a42	042	
		1... Ligero con 2 f	a6	12	
Para Tucumá	}	2... Sencillan	a22	05	} ... 005
Para Siucos	}	3... Sencillan	a22	072	} ... 0072
		35	Alfence	992	

	35	Suma de Menta	992		
Para Juli	{	1. Sencilla	22	} 22	
		30. Sencilla	22		} 75
Para la Var	{	3. Doble	20	} 20	
		8. Sencilla	22		} 42
Para Oruro	{	3. Triple	42	} 42	
		6. Sencilla	22		} 15
Para Cochabamba	{	3. Triple	42	} 42	
		14. Sencilla	22		} 35
Para la Plata	{	2. Doble	20	} 26	
		10. Sencilla	22		} 25
Para Potosi	{	3. Doble	20	} 37	
		1. Triple con 12 f.	26		} 29
Igual con los cas.			310.		

Octubre

Dia 1º de Nov

Para el Cruce	{	35. Sencilla	22	} 2772	
		6. Doble	20		} 28
		8. Triple	42		
		11. Triple con 26 f.	46		216
Para Tucumana	{	27. Sencilla	22	} 83	
		3. Doble	20		} 102
		1. Triple	25		
Para Huancabamba	{	2. Triple con 8 1/2 f.	27	} 61	
		1. Doble	20		} 22
Para Huancayo	{	14. Sencilla	22	} 42	
		2. Doble	20		} 102
		1. Triple	25		
Para Jenesa	{	2. Triple con 6 1/2 f.	27	} 432	
		8. Sencilla	22		} 24
Para Tarma	{	1. Triple con 2 f.	27	14	
Igual con los cas.			947.		

Agosto

Dia 9. de Nov<sup>ve</sup>

Para Moquegua { 7... Sencilla ..... a22. 1722. } 0172

Dia 11. de dicho

Para Puno { 3... Sencilla ..... a22. 822 }  
 { 4... Doble ..... a22. 15. }  
 { 2... Triple ..... a42. 09. }  
 { 1... Pleigo con 1/2 ..... a6. 06. } ... 1122

Para Tucum { 2... Sencilla ..... a22. 08. } 008

Para Sicani { 8... Sencilla ..... a22. 20. } 020

Para Juli { 2... Sencilla ..... a22. 05. }  
 { 1... Pleigo con 1/2 ..... a6. 06. } ... 011

Para la Vera { 5... Sencilla ..... a22. 140 }  
 { 4... Doble ..... a22. 15. }  
 { 2... Triple ..... a42. 09. } ... 166

Para Cochabamba { 7... Sencilla ..... a22. 172 }  
 { 1... Doble ..... a22. 03. } ... 0202

Para Oruro { 8... Sencilla ..... a22. 20. }  
 { 1... Doble ..... a22. 03. }  
 { 1... Triple ..... a42. 042 } ... 0272

Para la Plata { 16... Sencilla ..... a22. 40. }  
 { 1... Doble ..... a22. 03. } ... 043

Para Potosi { 25... Sencilla ..... a22. 622 }  
 { 1... Doble ..... a22. 03. }  
 { 1... Triple ..... a42. 042 } ... 70

Para Cotaguasa { 1... Sencilla ..... a22. 03. }  
 { 1... Pleigo con 1/2 ..... a7. 06. } ... 010

Para Tupiza { 9... Sencilla ..... a22. 27. }  
 { 2... Doble ..... a22. 07. } ... 034

Para Sanja { 1... Sencilla ..... a22. 032 } ... 0032

Para Santa Cruz { 1... Sencilla ..... a22. 03. } ... 003

Y qual con los as...

Al frente



Dias de Nov<sup>ve</sup>

Para el Curco	{	169... Sencilla	222	4222	}	7282
		15... Doble	25	45		
		04... Triple	42	18		
		12... Mayor con 40%	26	243		
Para Huancanga	{	22... Sencilla	25	66	}	762
		03... Doble	22	122		
Para Huancayo	{	13... Sencilla	25	39	}	081
		02... Doble	22	07		
		01... Triple	25	05		
Para Jausa	{	03... Sencilla	25	09	}	014
		01... Triple	25	05		

Igual con los av...

Dia 20 de Dicho

Para Aplao	{	1... Sencilla	22	022	} 0022
Para Chuquitumbra	{	5... Sencilla	22	122	} 0152
		1... Doble	25	03	
		7... Igual con los av		18	

Dia 28 de Dicho

Para Tuno	{	25... Sencilla	22	822	}	126
		4... Doble	25	12		
		2... Triple	42	09		
		3... Mayor con 2 1/2%	26	222		
Para Tucana	{	1... Sencilla	22	022	} 0022	
Para Sierrani	{	2... Sencilla	22	05	}	0152
		2... Doble	25	06		
		1... Triple	42	042		

... A la vuelta...



Dias de Dia

Para Simani	22	Sencillos	22	05	} 005
	202	Sencillos	22	5072	
Para el Curco	10	Dobles	20	30	} 773
	8	Triple	24	36	
	17	Pliegos con 3/4 f	26	1992	
	33	Sencillos	22	39	
Para Huamanga	6	Dobles	12	21	} 1172
	1	Triple	3	08	
	3	Pliegos con 1/2 f	6	922	
Para Huancayo	4	Sencillos	4	12	} 0152
	1	Doble	2	032	
Para Huancayo	10	Sencillos	10	30	} 0332
	1	Doble	2	032	

Igual con los av.

Dia 9 de Dicho

Para Illoqueyua	15	Sencillos	15	372	} 054
	1	Doble	2	09	
	1	Pliegos con 2/4 f	2	132	
Para Tacna	12	Sencillos	12	222	} 0502
	2	Pliegos con 2 f	4	38	
Para Tacapaca	8	Sencillos	8	24	} 055
	2	Triple	6	10	
	2	Pliegos con 3 f	6	21	

Igual con los av.

Dias de Dho

Para Puno	44	Sencillos	44	110	} 1502
	7	Dobles	14	21	
	3	Triple	12	132	
	1	Pliegos con 1 f	2	06	

... Alavuelta

		Suman abao <sup>ta</sup>		
Para Jusi	}	1 Sencilla	a 22	022
		1 Pliego con 1 f.	ab	06
Para Simani	}	1 Sencilla	a 22	022
		46 Sencillas	a 22	115
Para La Paz	}	7 Dobles	a 9	21
		10 Sencillas	a 22	25
Para Oruro	}	2 Dobles	a 9	06
		19 Sencillas	a 22	322
Para Cochabamba	}	2 Triple	a 42	09
		1 Pliego con 1/2 f.	ab	072
		16 Sencillas	a 22	40
Para La Plata	}	2 Dobles	a 9	06
		2 Triple	a 42	09
		2 Pliegos con 2 f.	ab	12
		10 Sencillas	a 22	322
Para Potosí	}	3 Dobles	a 9	09
		2 Pliegos con 2 f.	ab	12
Para Tupiza	}	7 Sencillas	a 9	21
Igual con los av				

Día 15 de Diciembre

Para Arequipa	}	17 Sencillas	a 22	4272
		14 Dobles	a 9	42
		10 Triple	a 42	45
		11 Pliegos con 2 1/2 f.	ab	147
Para Huancayo	}	27 Sencillas	a 9	81
		3 Dobles	a 22	102
		1 Triple	a 5	05
Para Huancayo	}	13 Sencillas	a 9	29
		1 Doble	a 22	032
Para Jujuy	}	1 Pliego con 1 f.	ab	06
		2 Sencillas	a 9	06
Para Jujuy	}	2 Sencillas	a 9	06
Igual con los av				

Al Frente

Suma de Mance - - - - -

Dia 20. de Diciembre.

Tasa Chiquib a. . . . .	}	2. . . . . Sencillan . . . . . a 22. . . . . 05.	}	. . . . . 11
		1. . . . . Pliego con 1 f. . . . . a 6. . . . . 06.		
		3. . . . . Igual con el curso. . . . . 11.		

Preceda lais  
S

Handwritten text at the top of the page, possibly a title or header, written in a cursive script.

A block of faint, illegible handwritten text, possibly a list or a set of instructions, located in the upper middle section of the page.

Handwritten text in the middle right section of the page, including a signature or name that appears to be "E. J. ...".

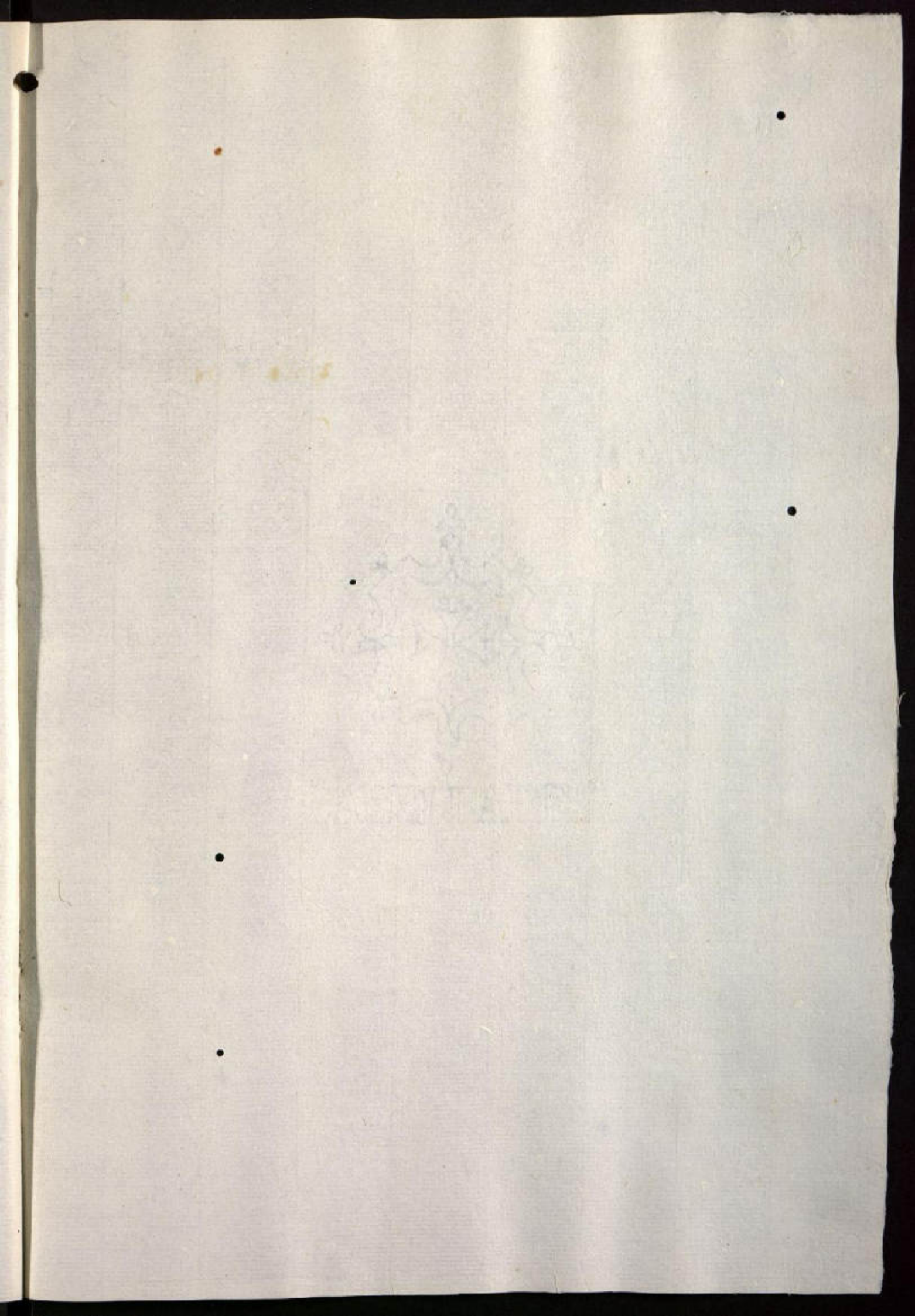

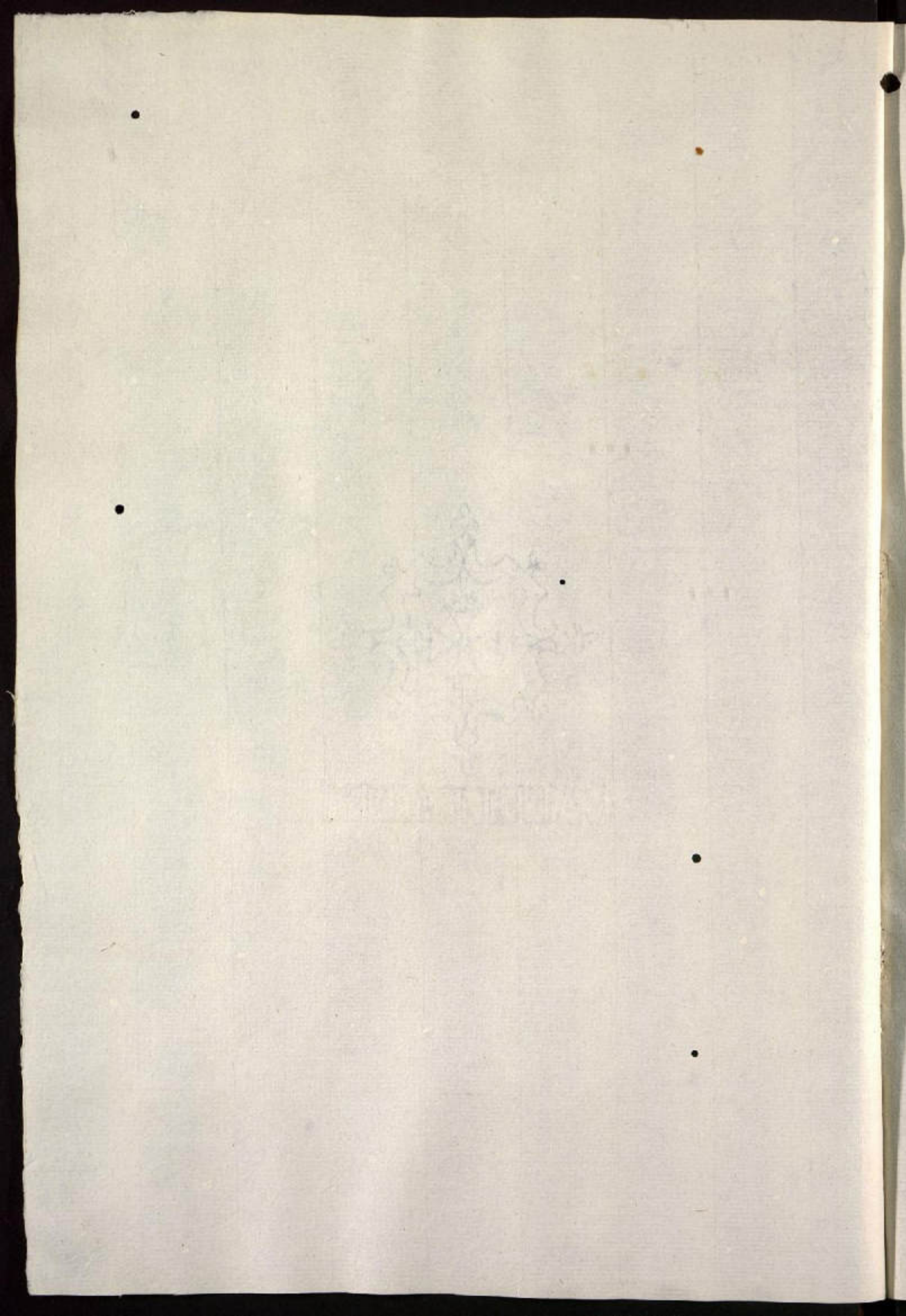



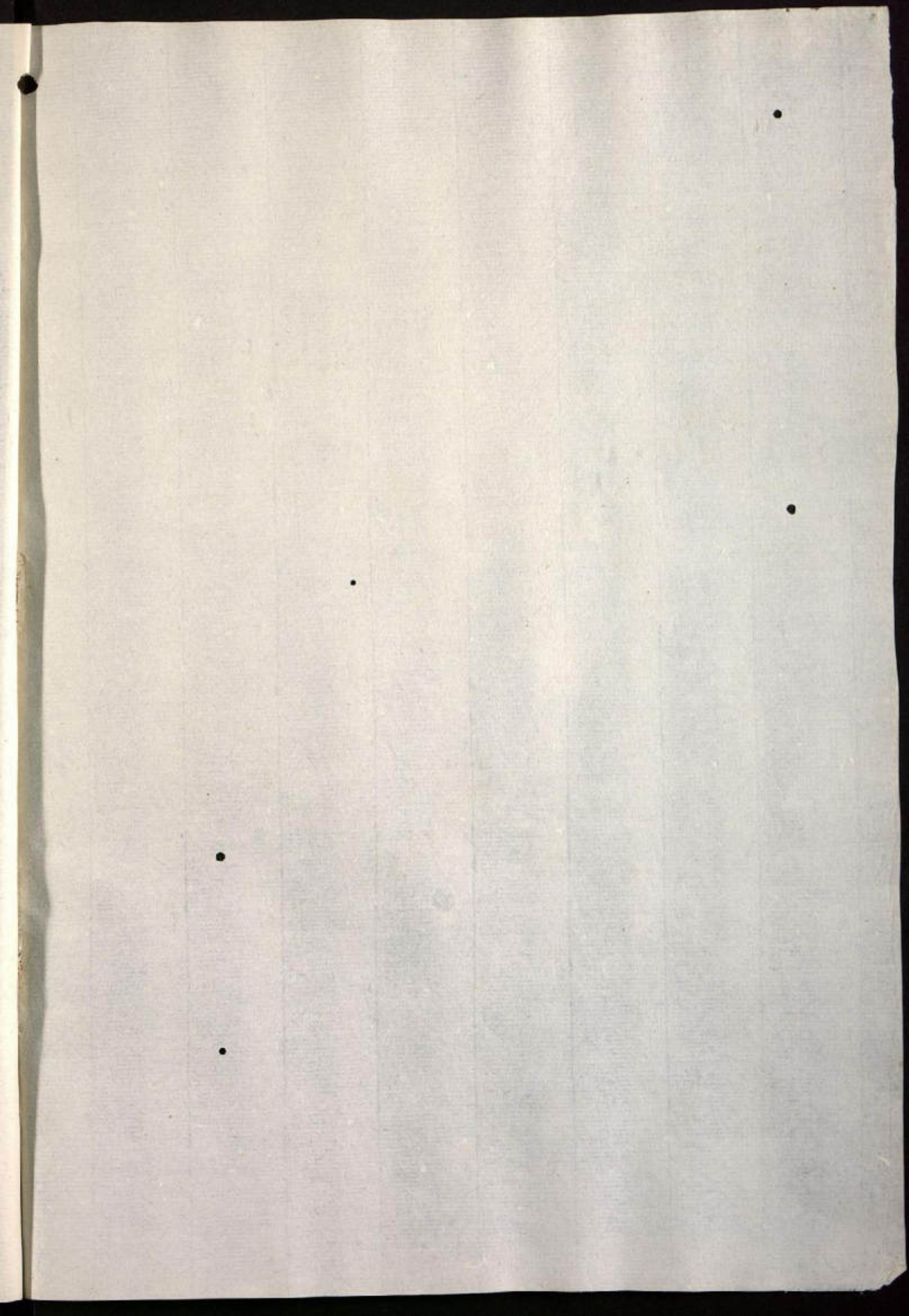

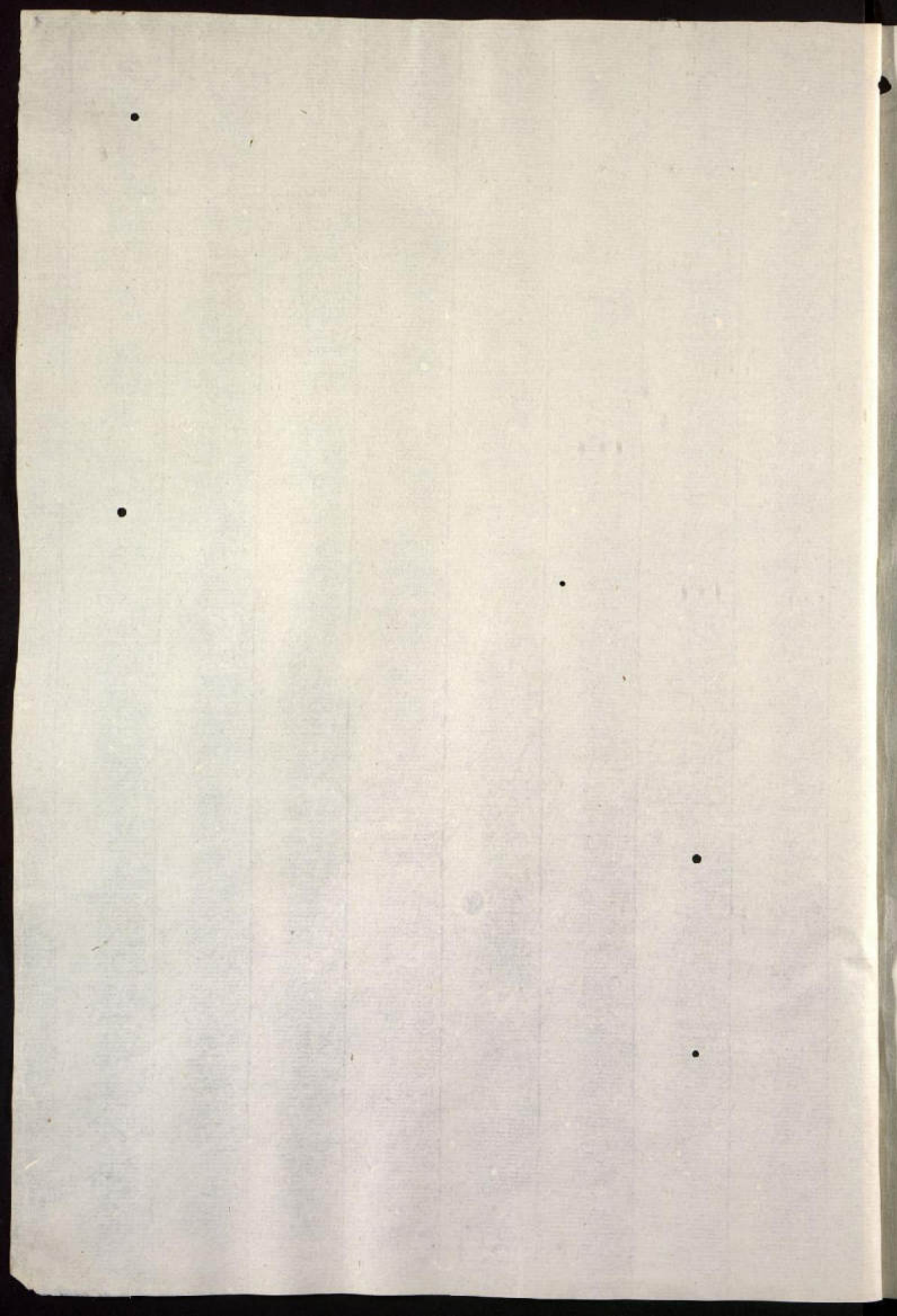

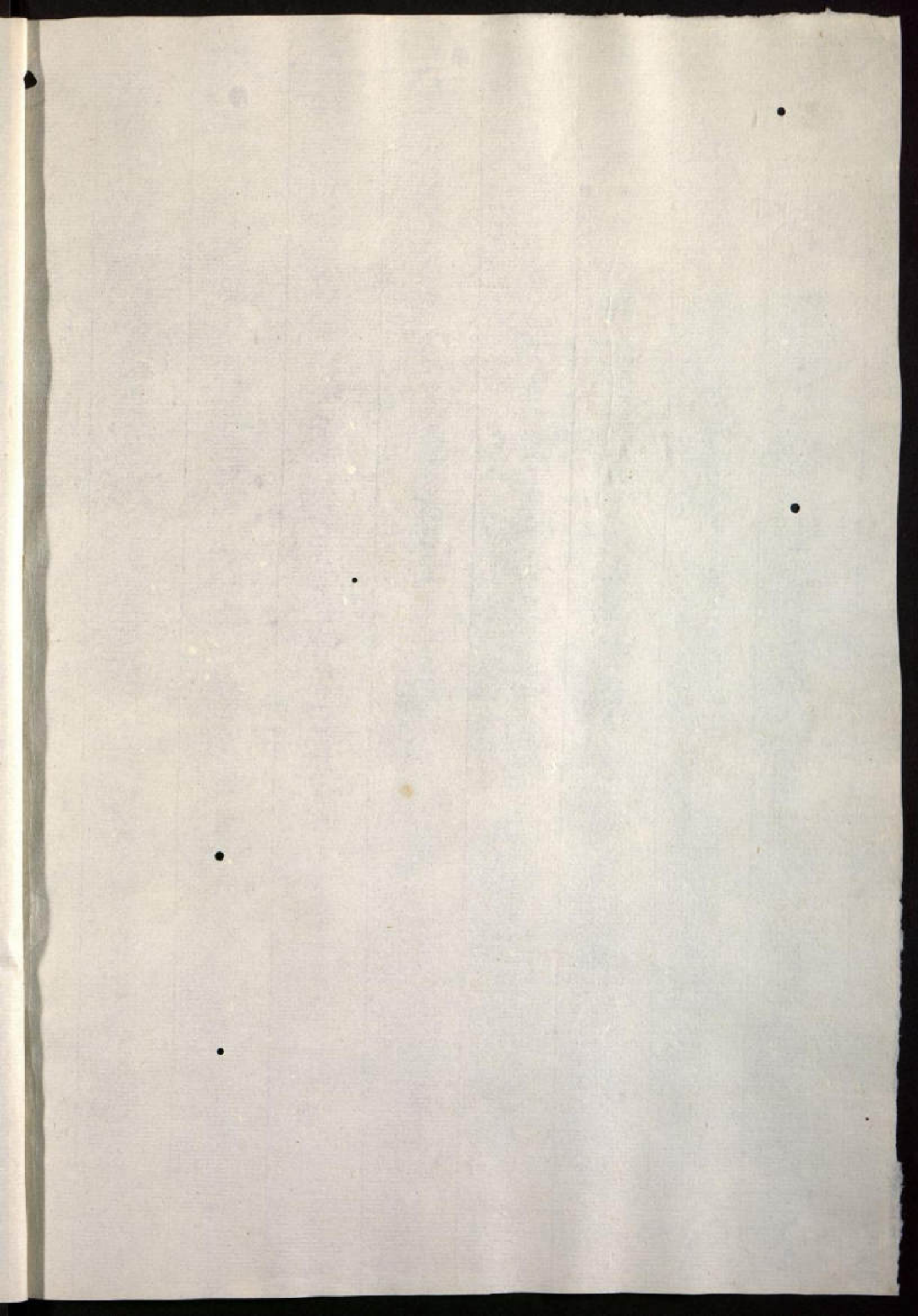

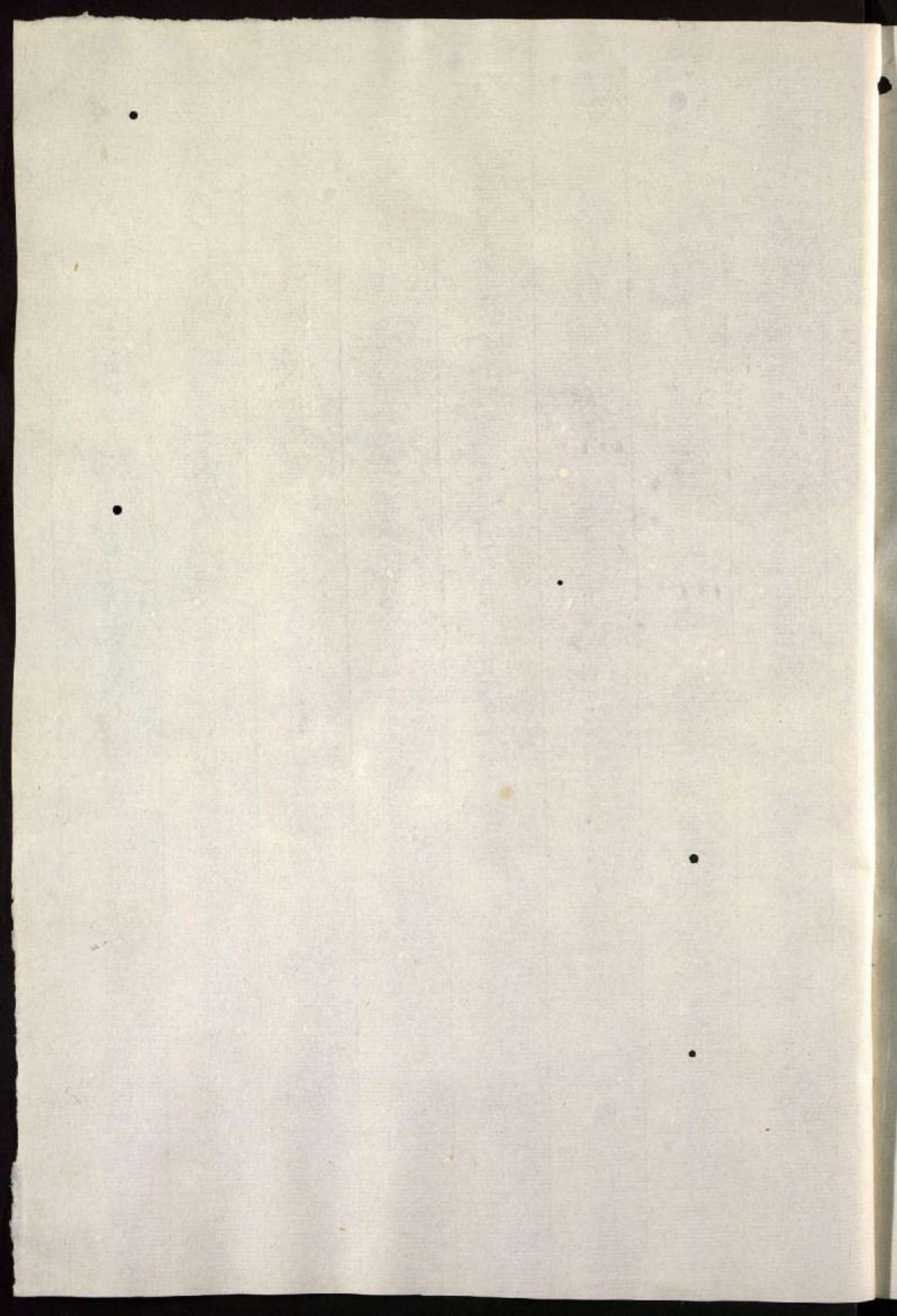

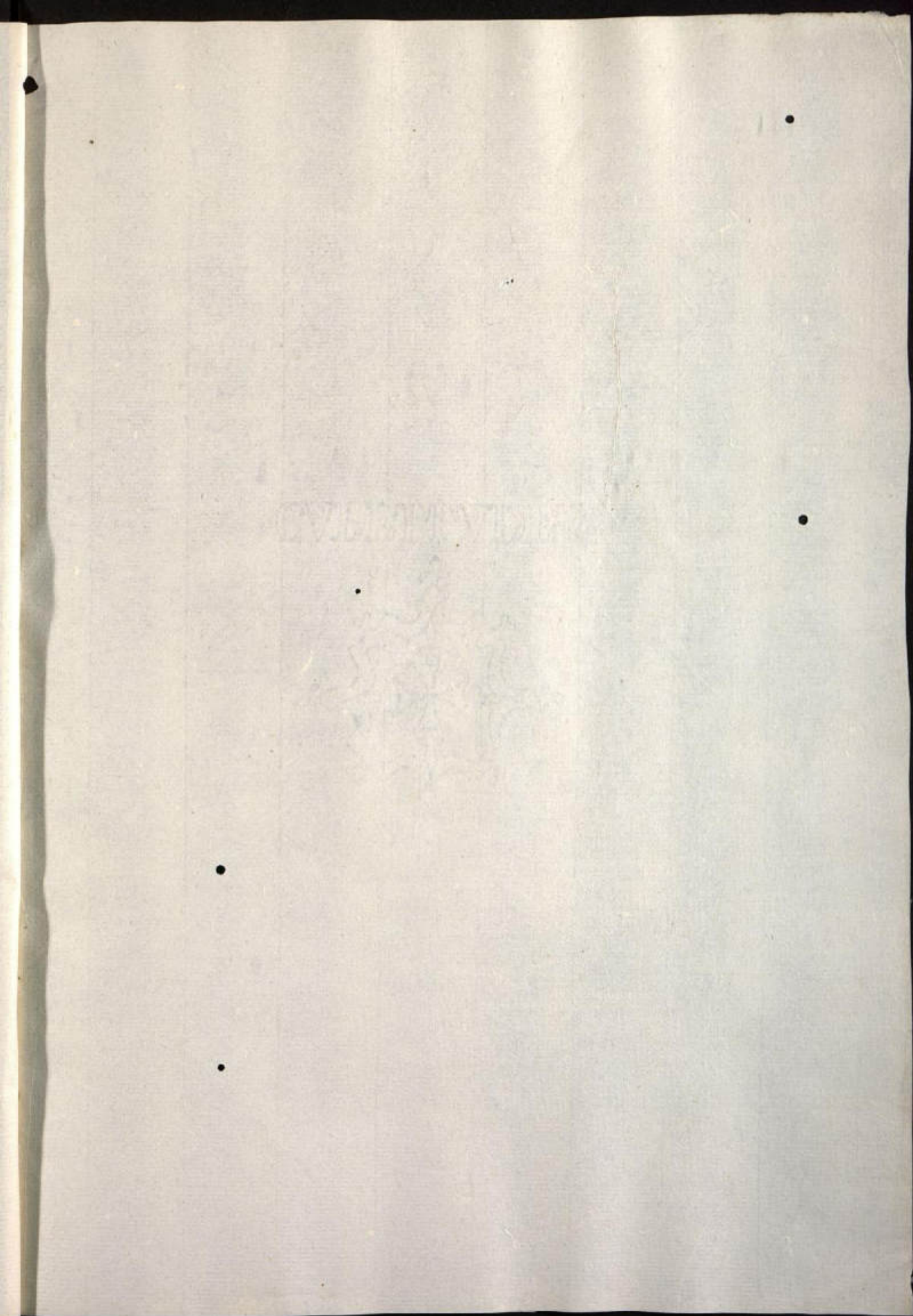

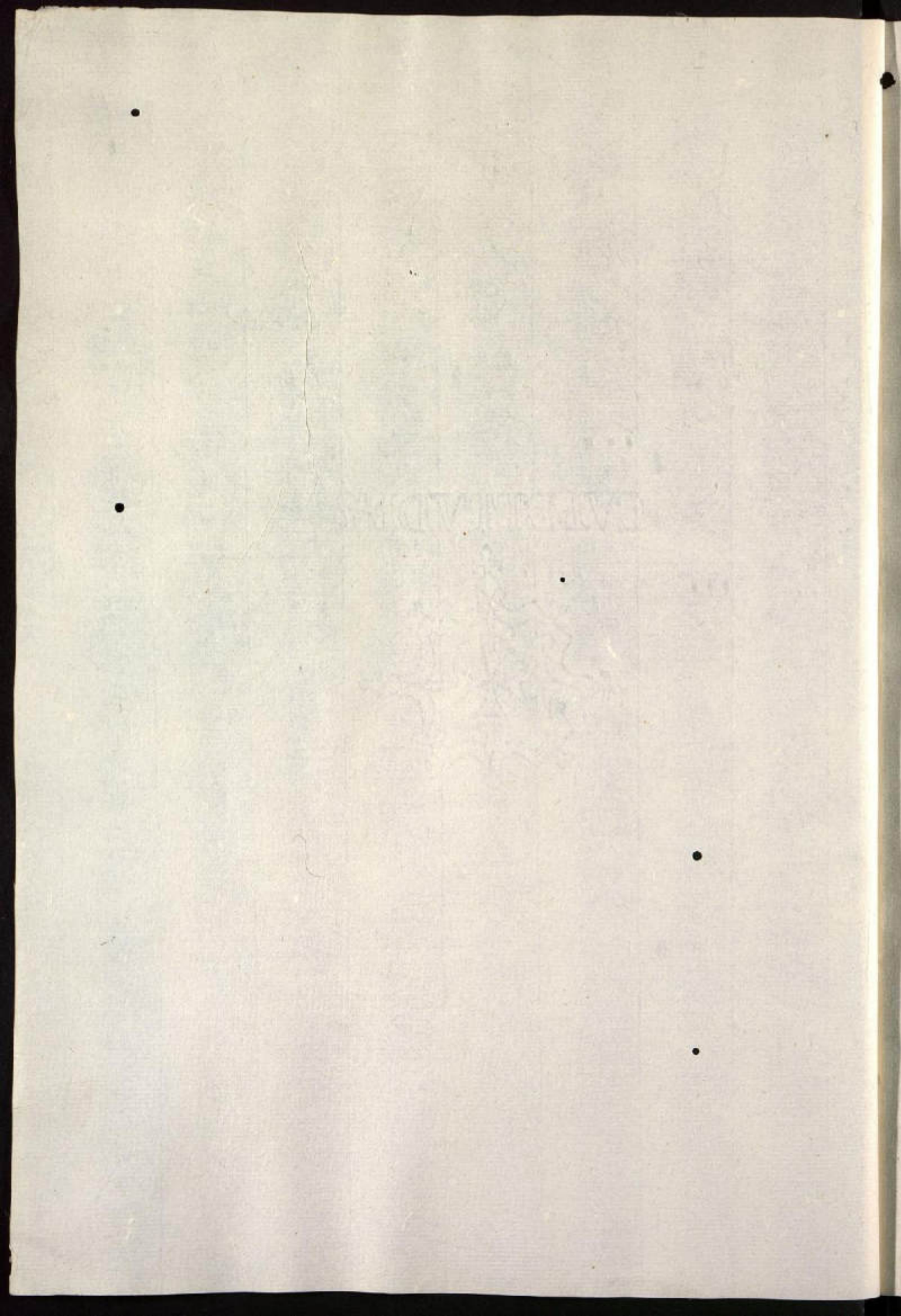

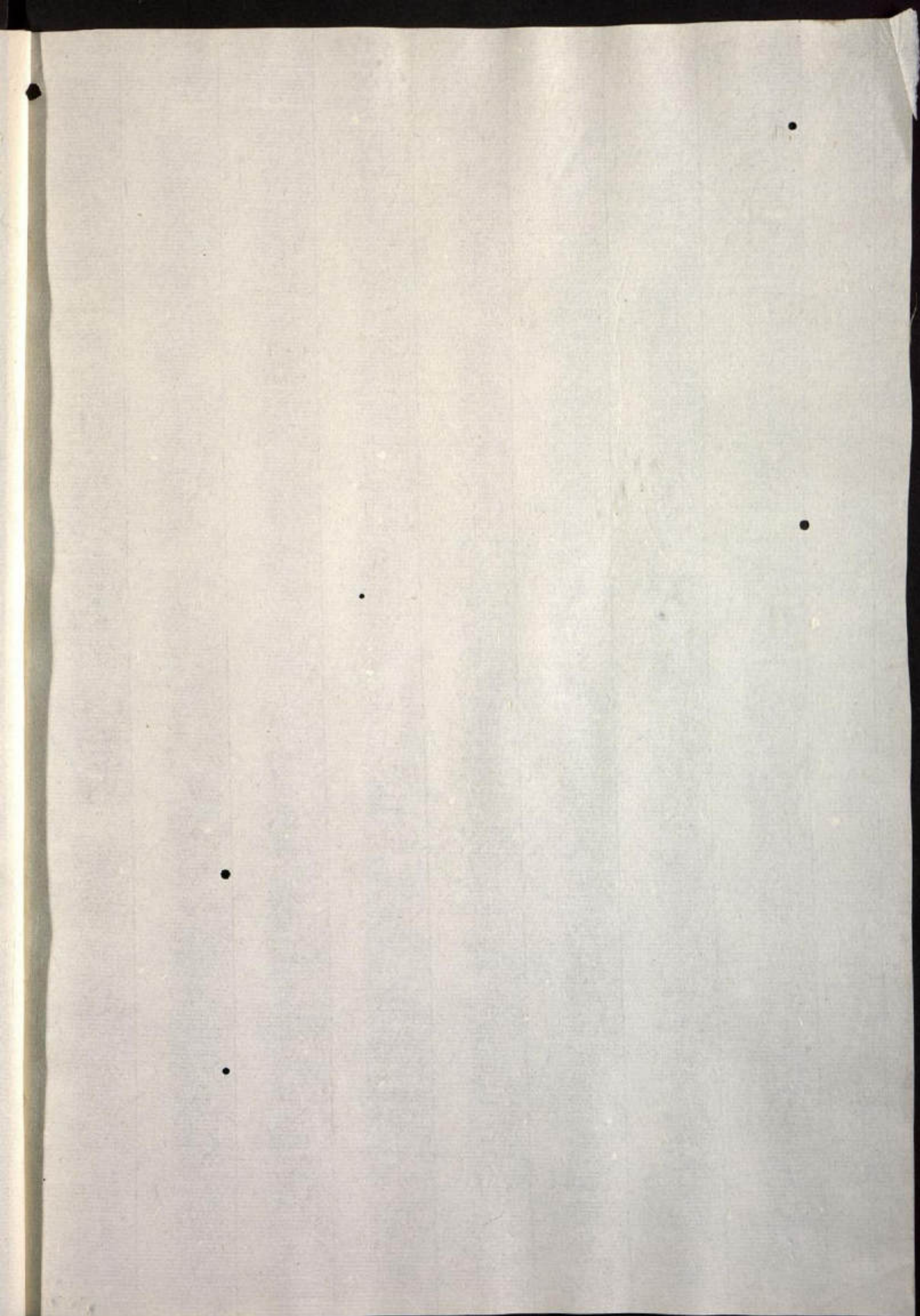

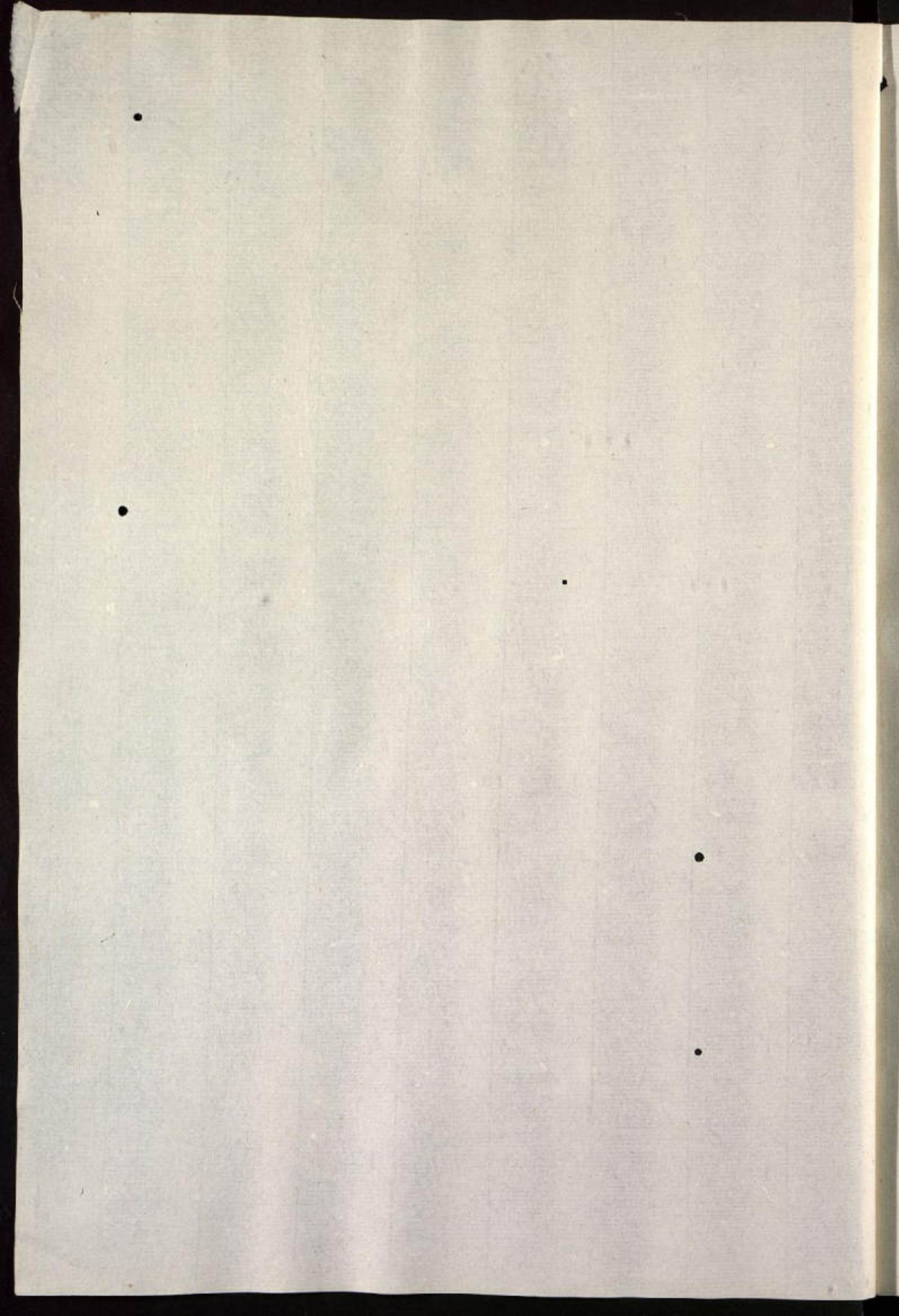



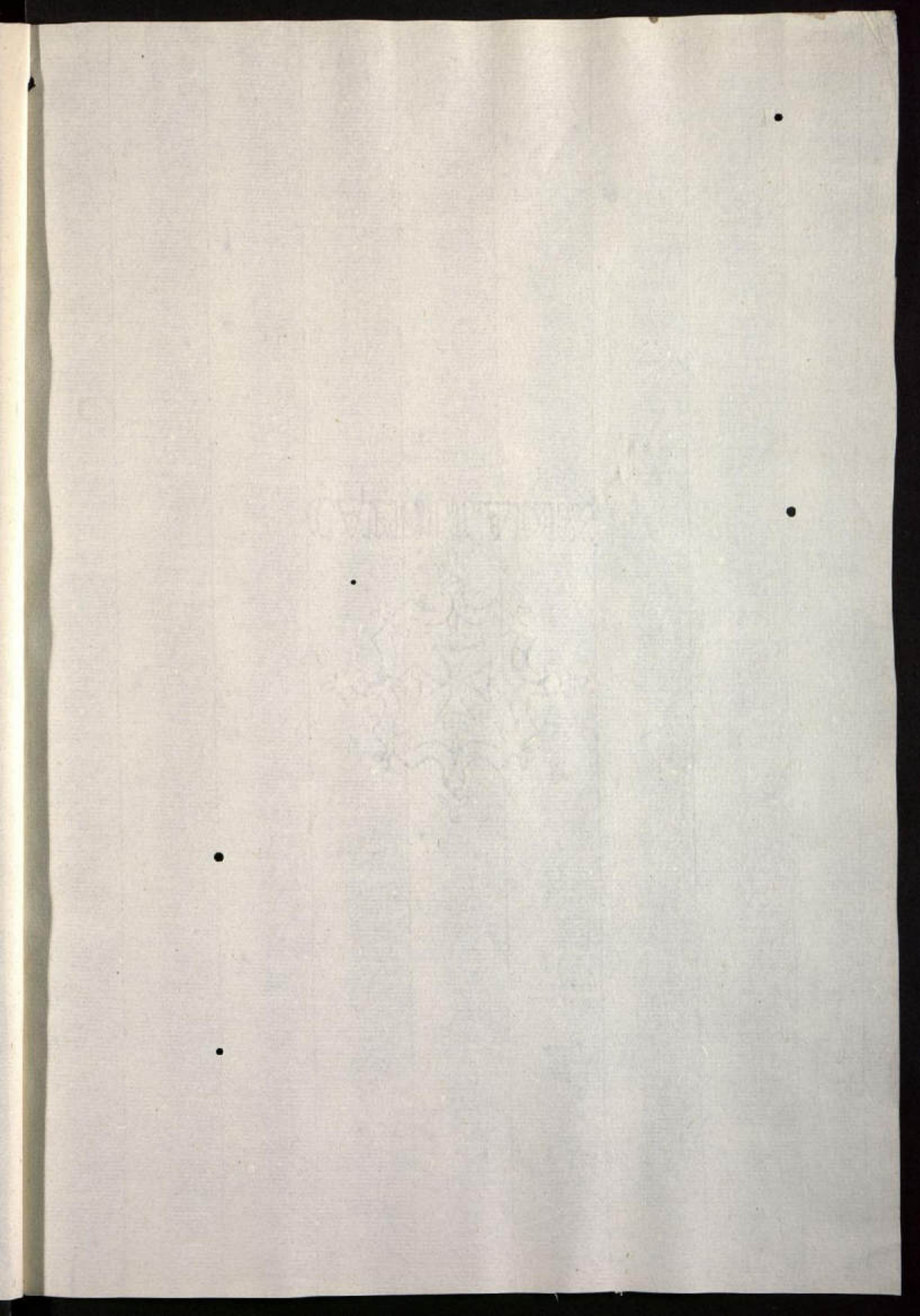

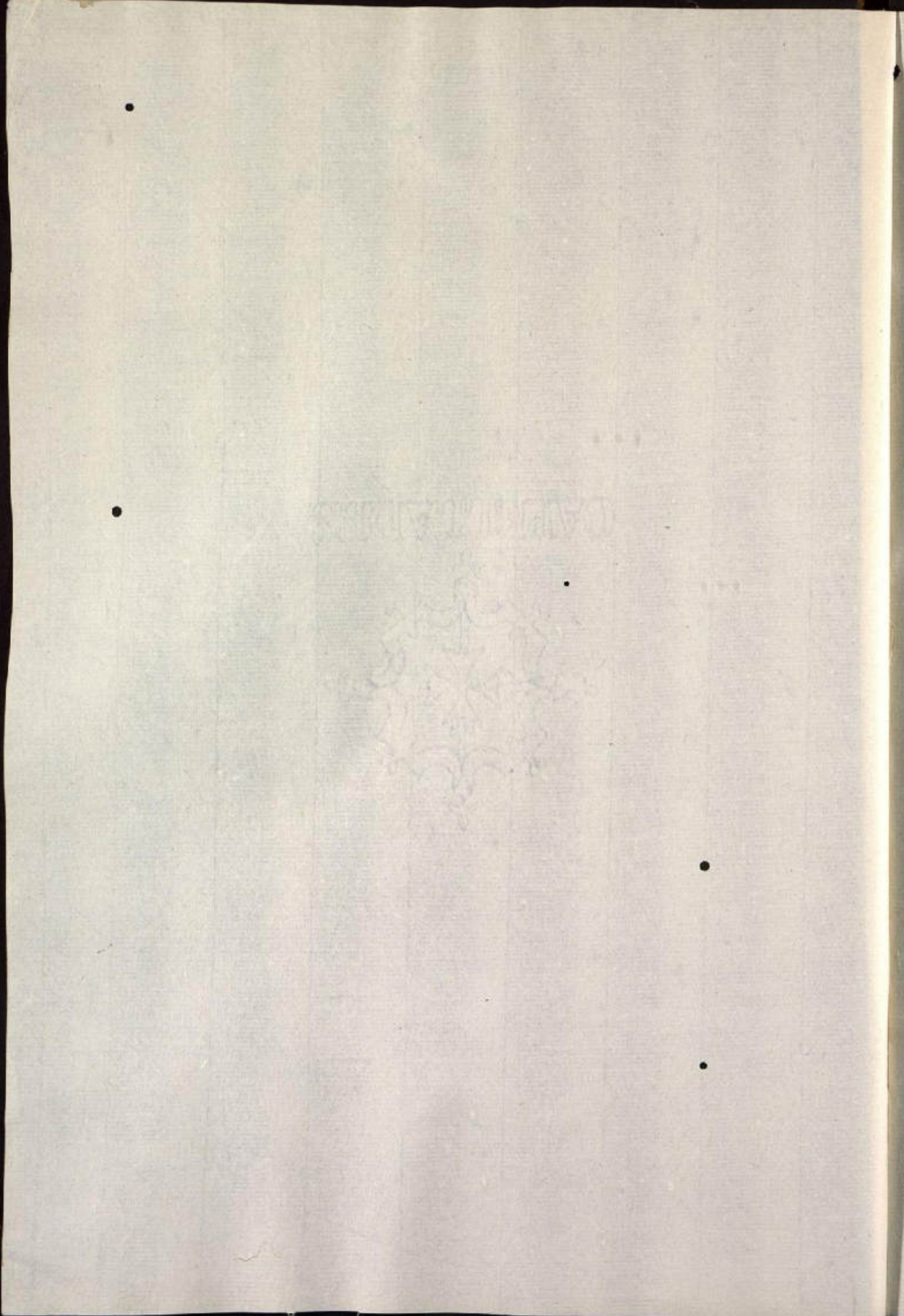

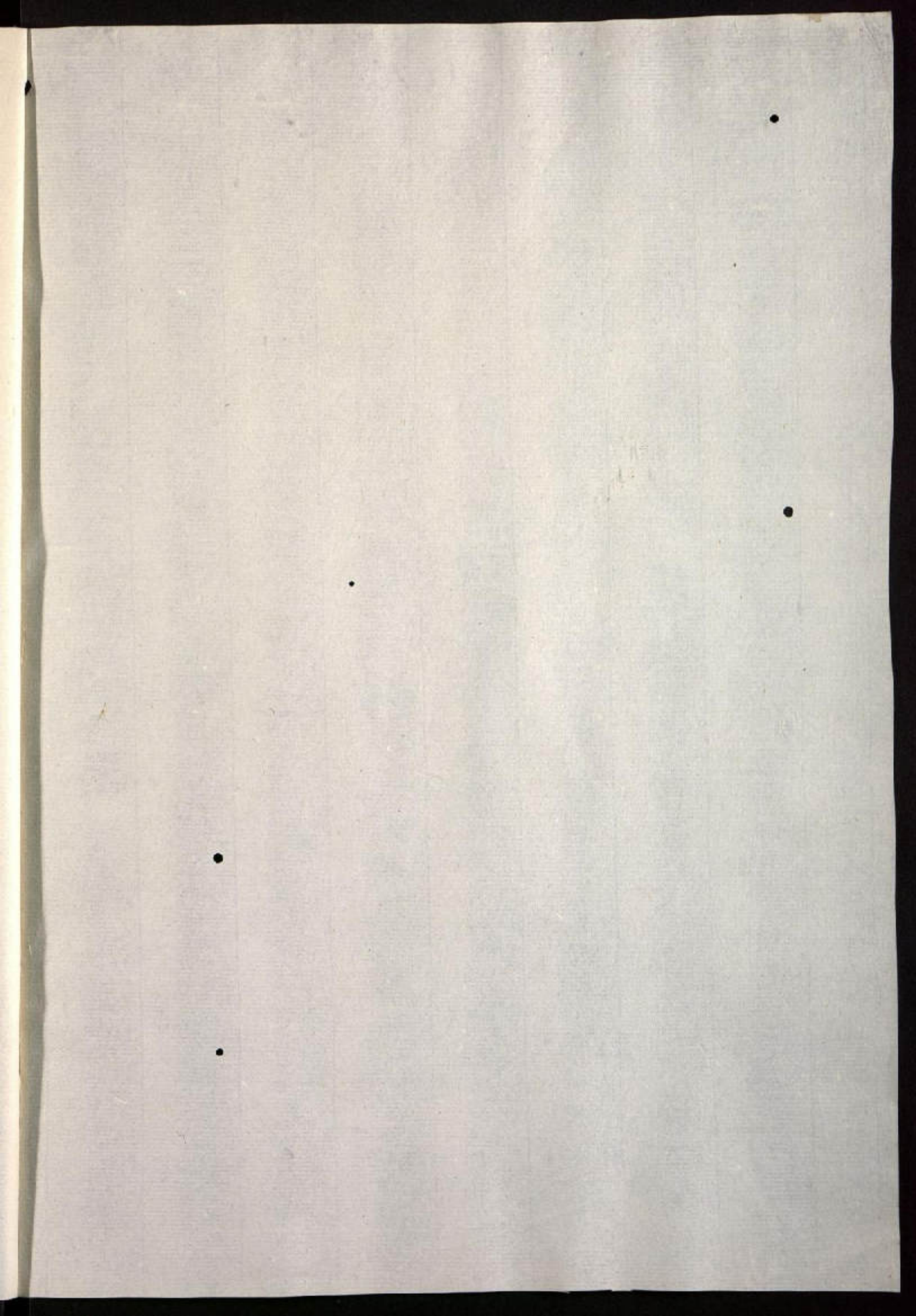

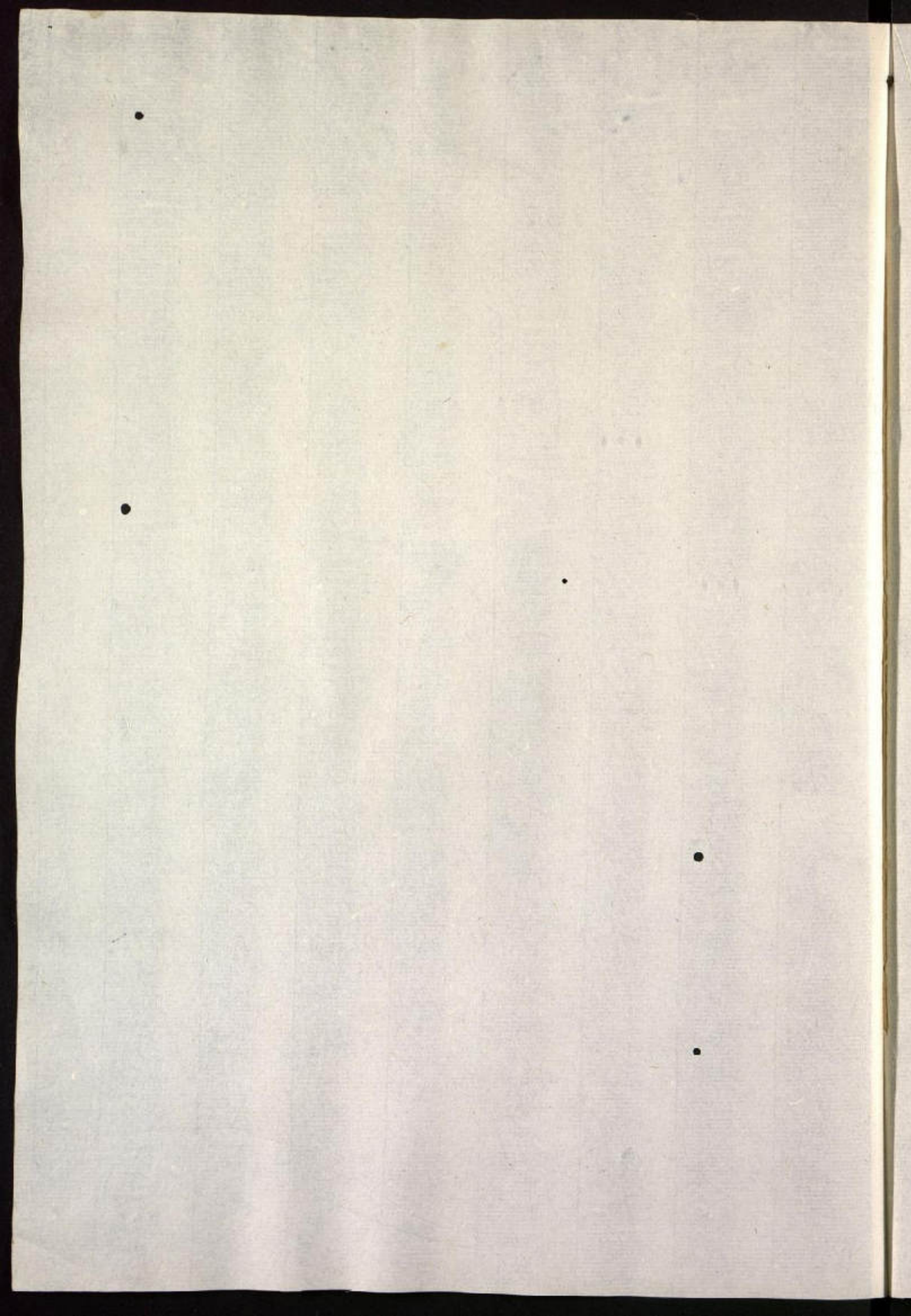

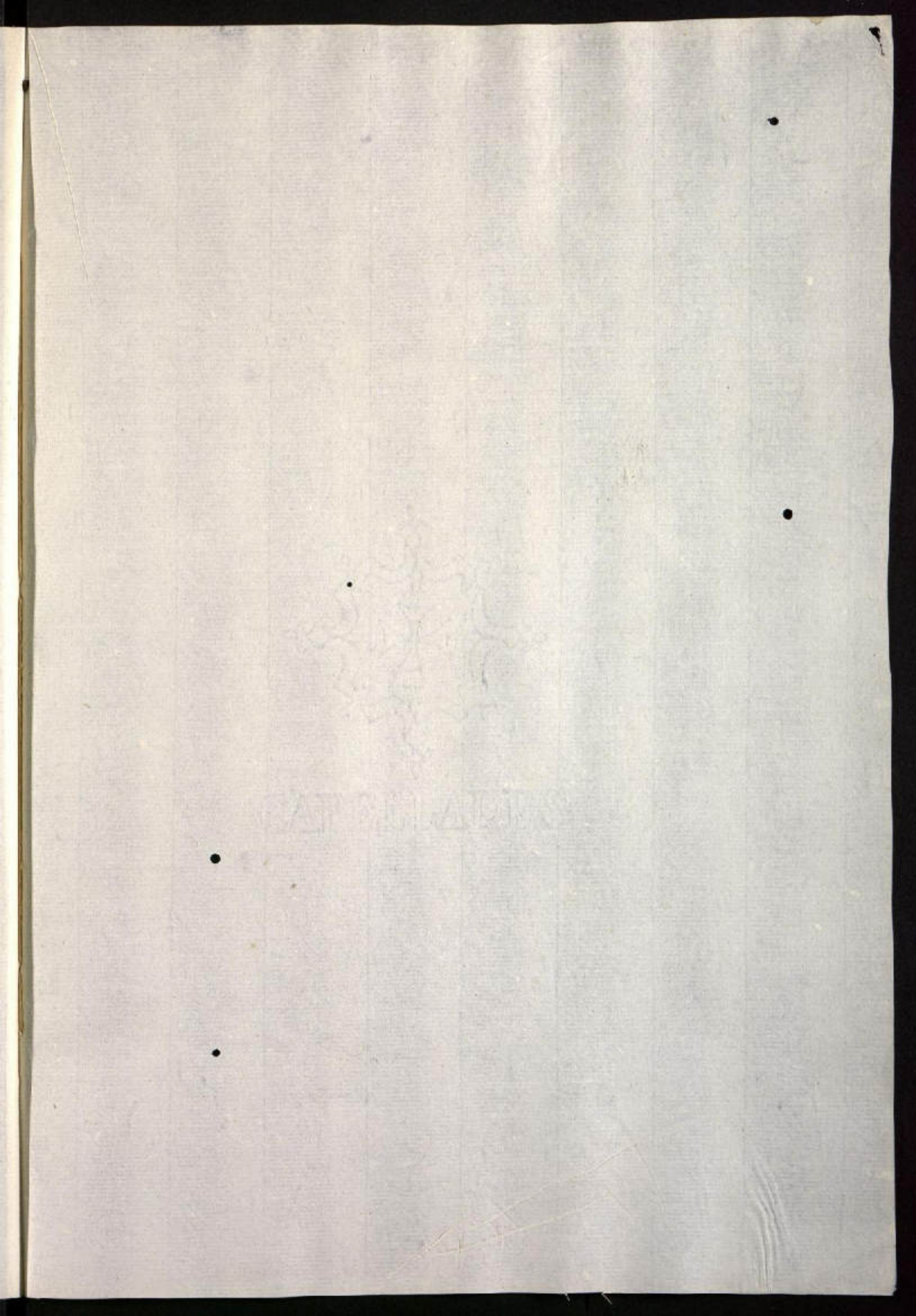

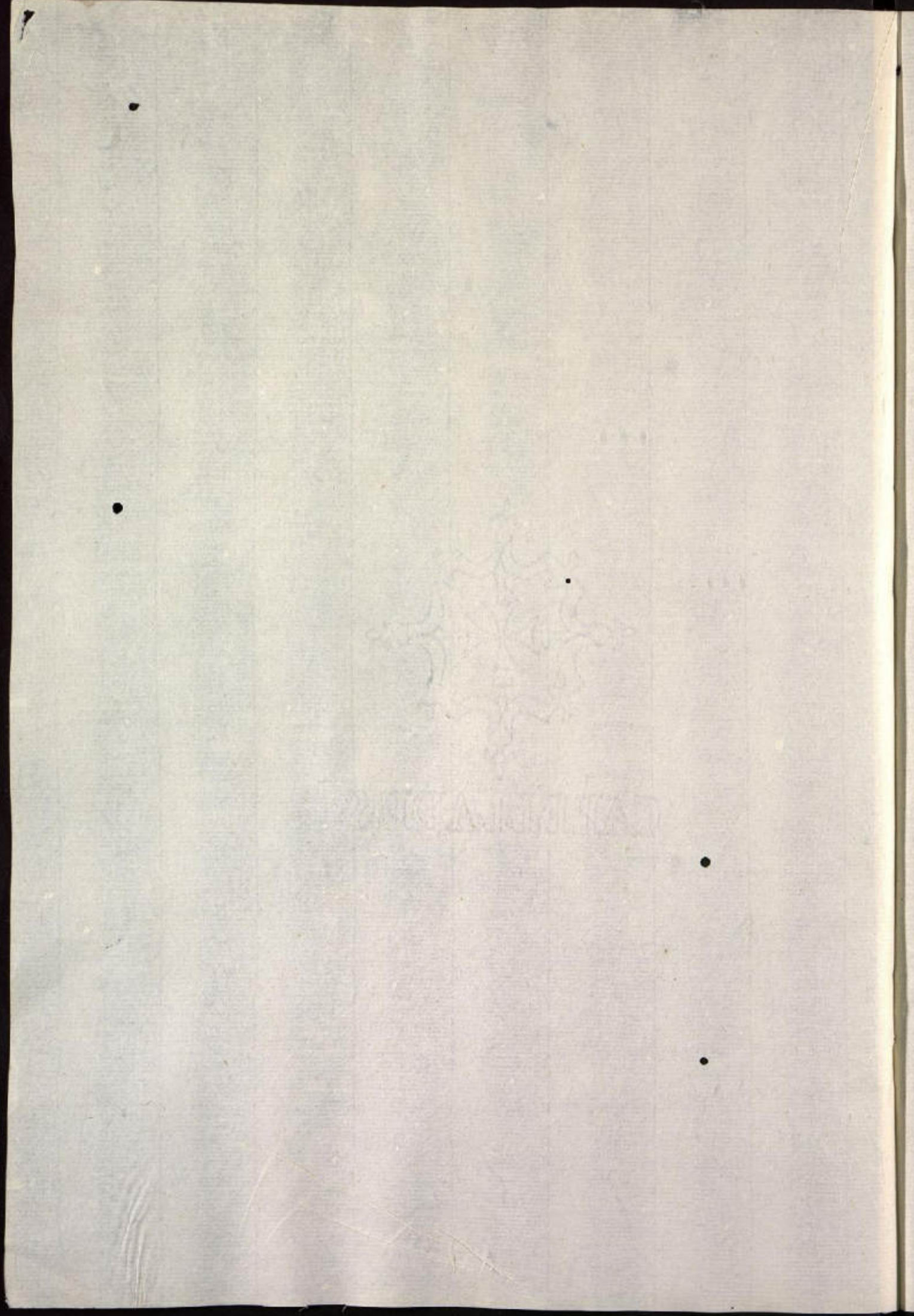

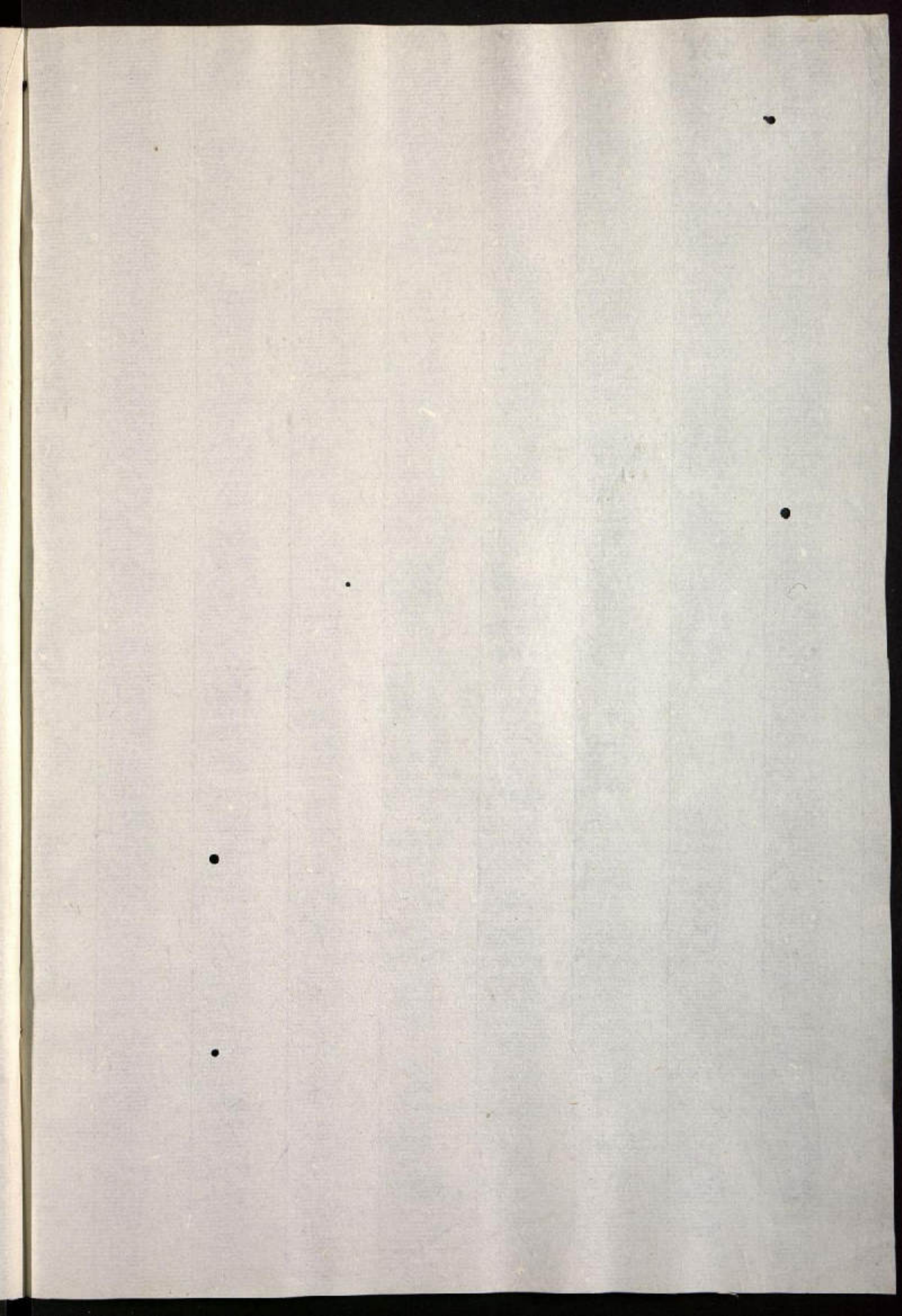

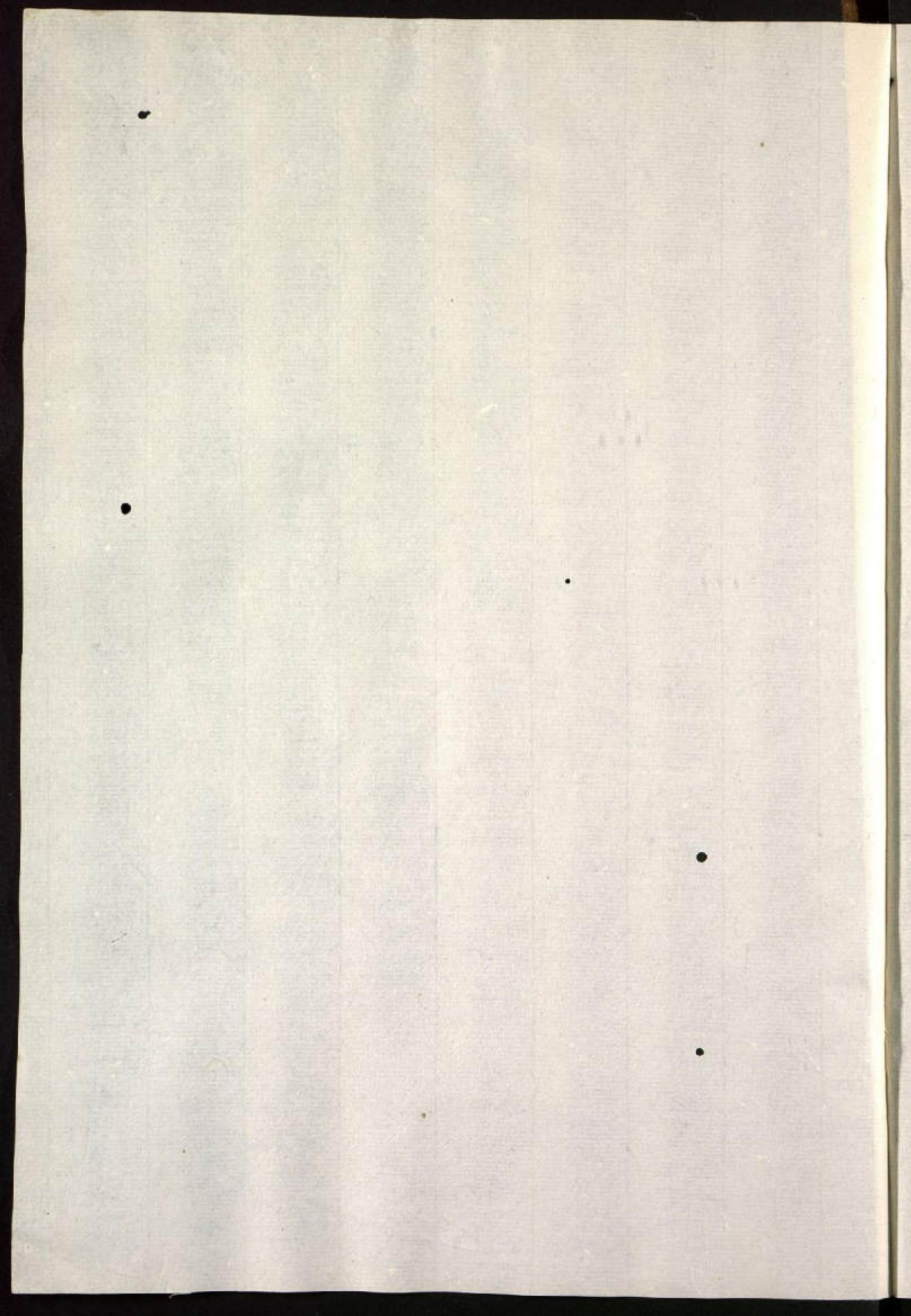



CAROL LADIES

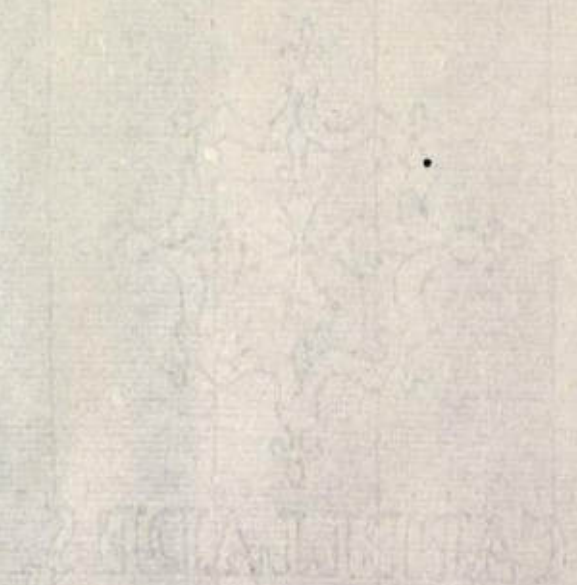

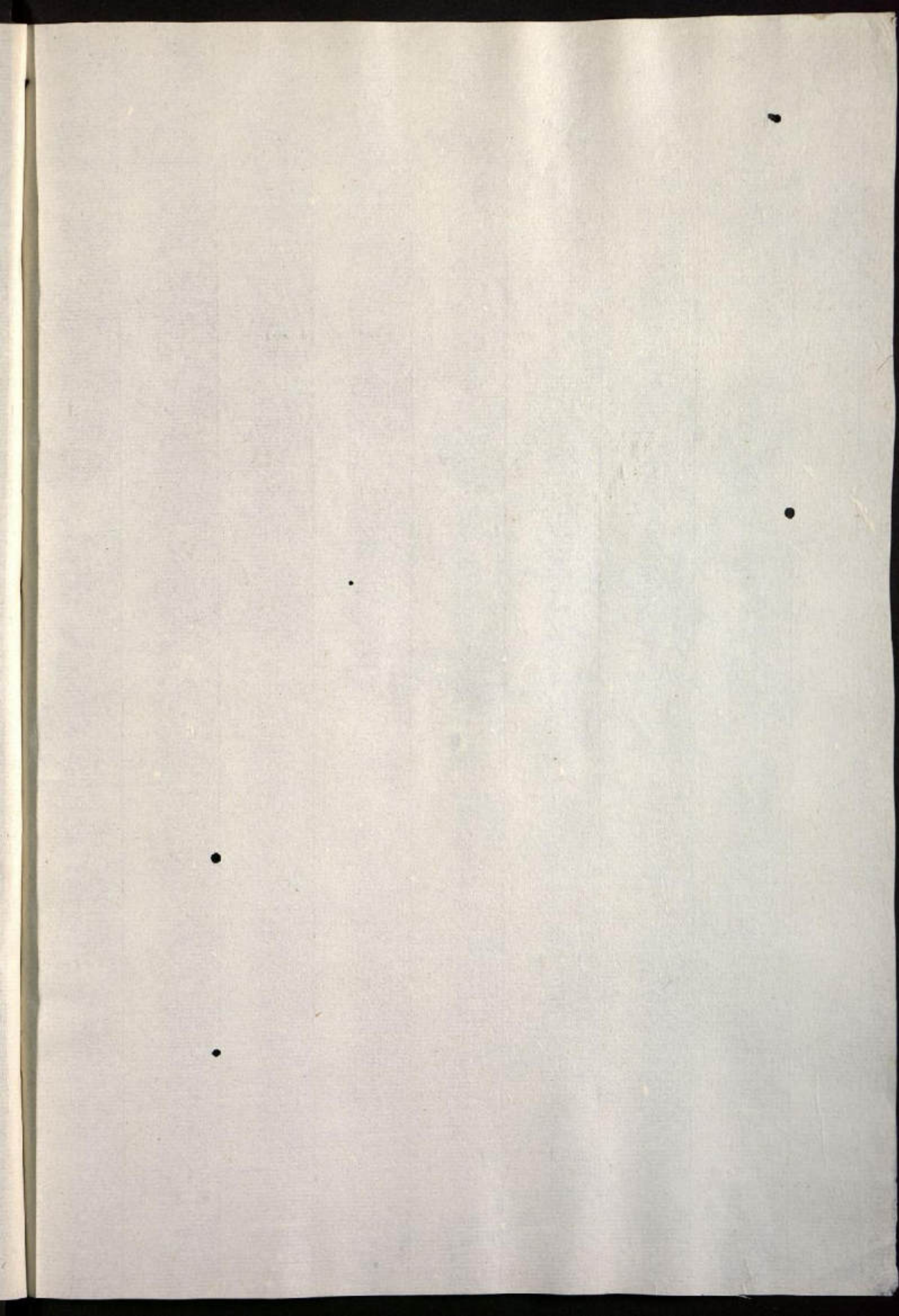

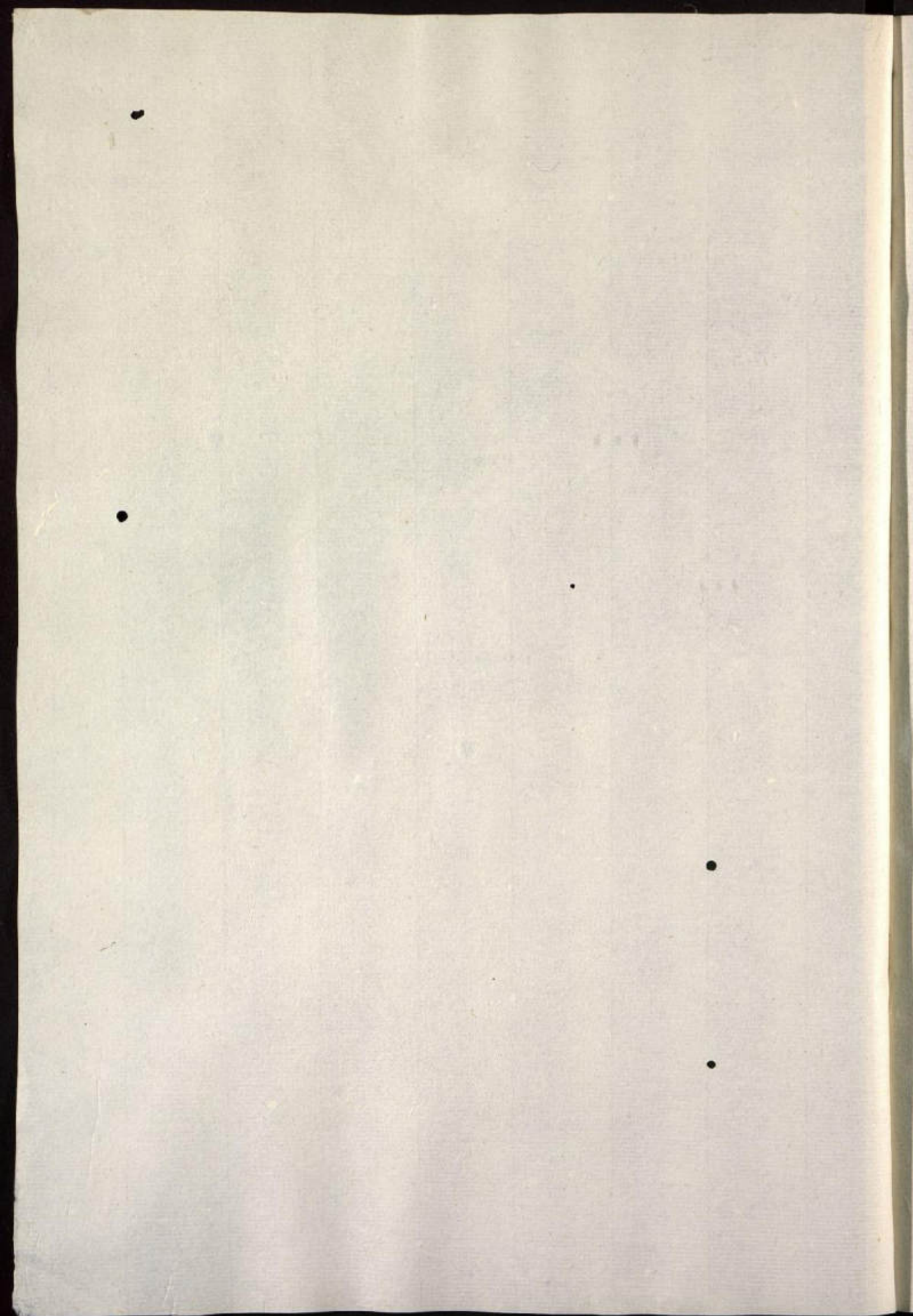

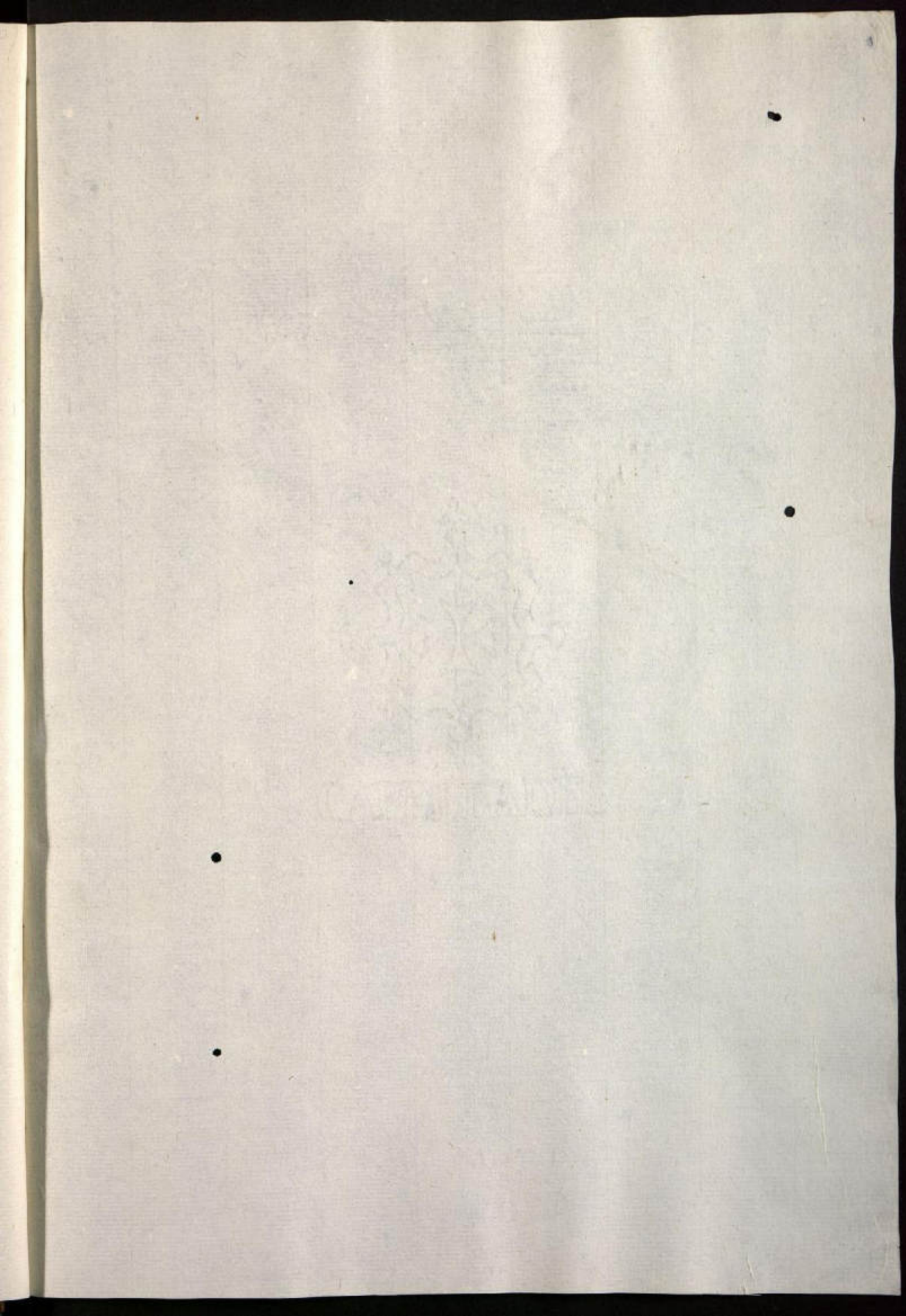

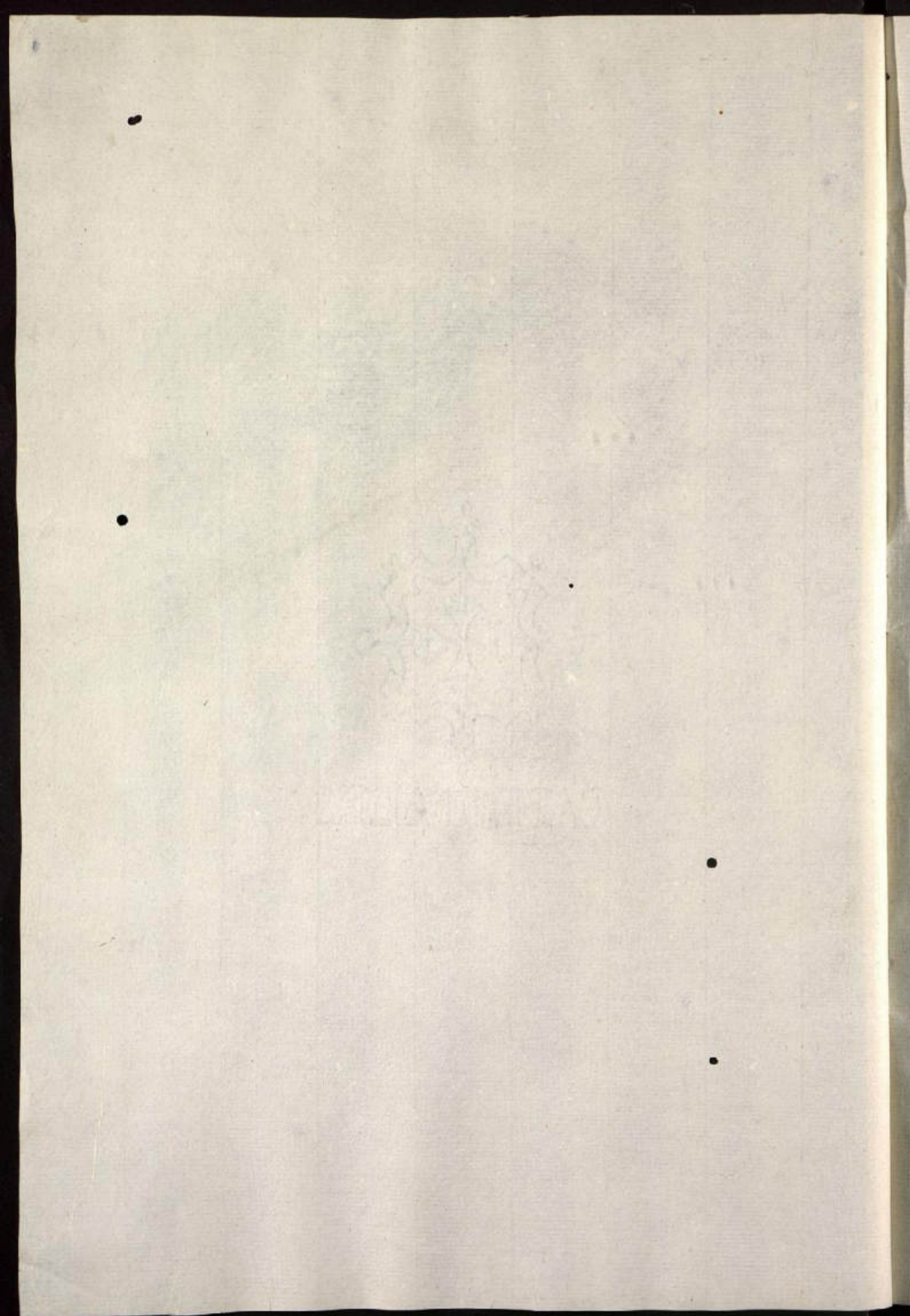

UNIVERSITY OF TORONTO



W. H. & A. S. WOODS

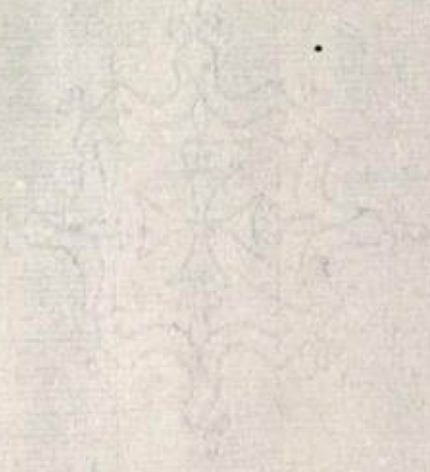



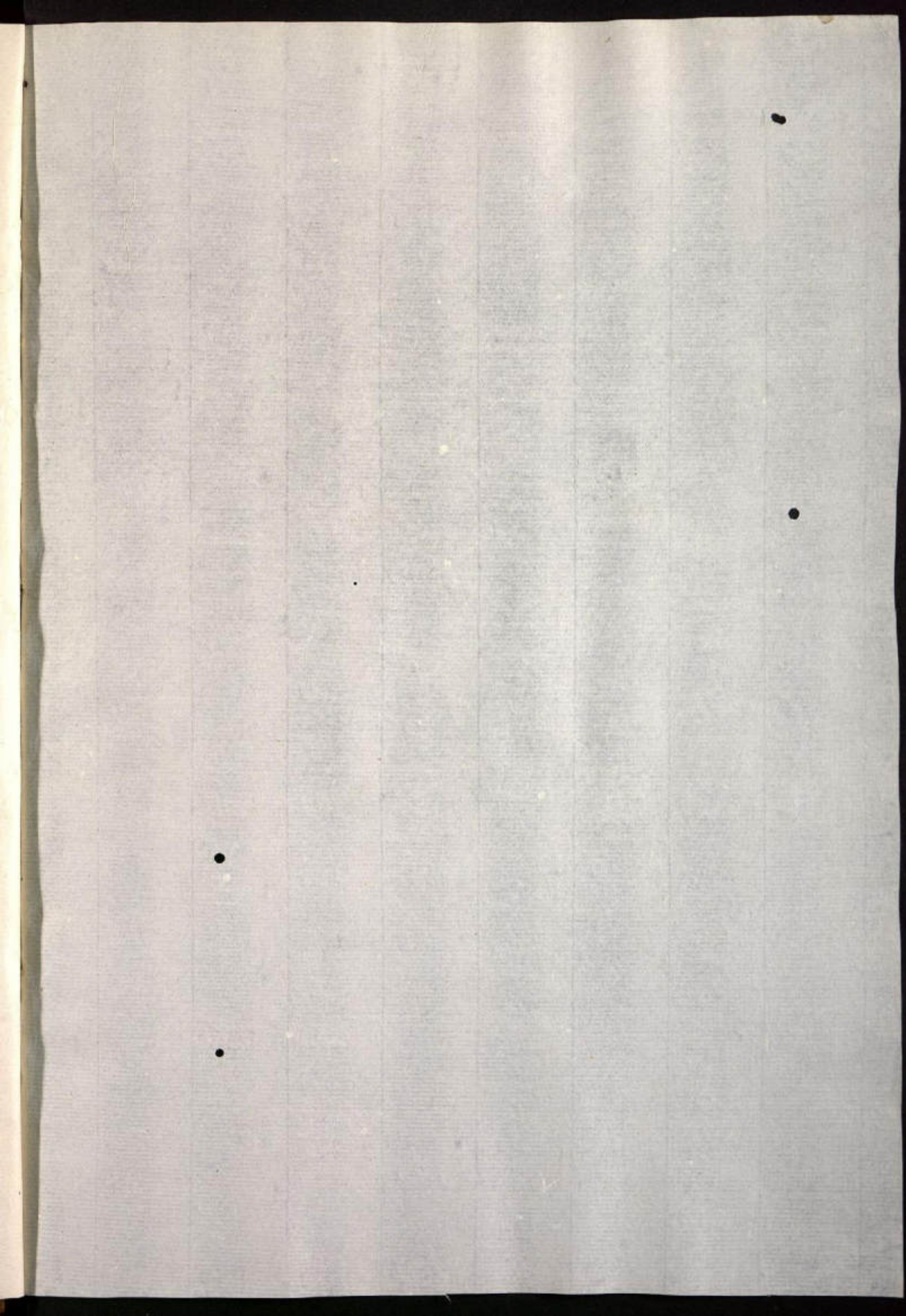

•

•

•

•

•

CVIBINVIDER2



CAIR TEMPL. MARRON



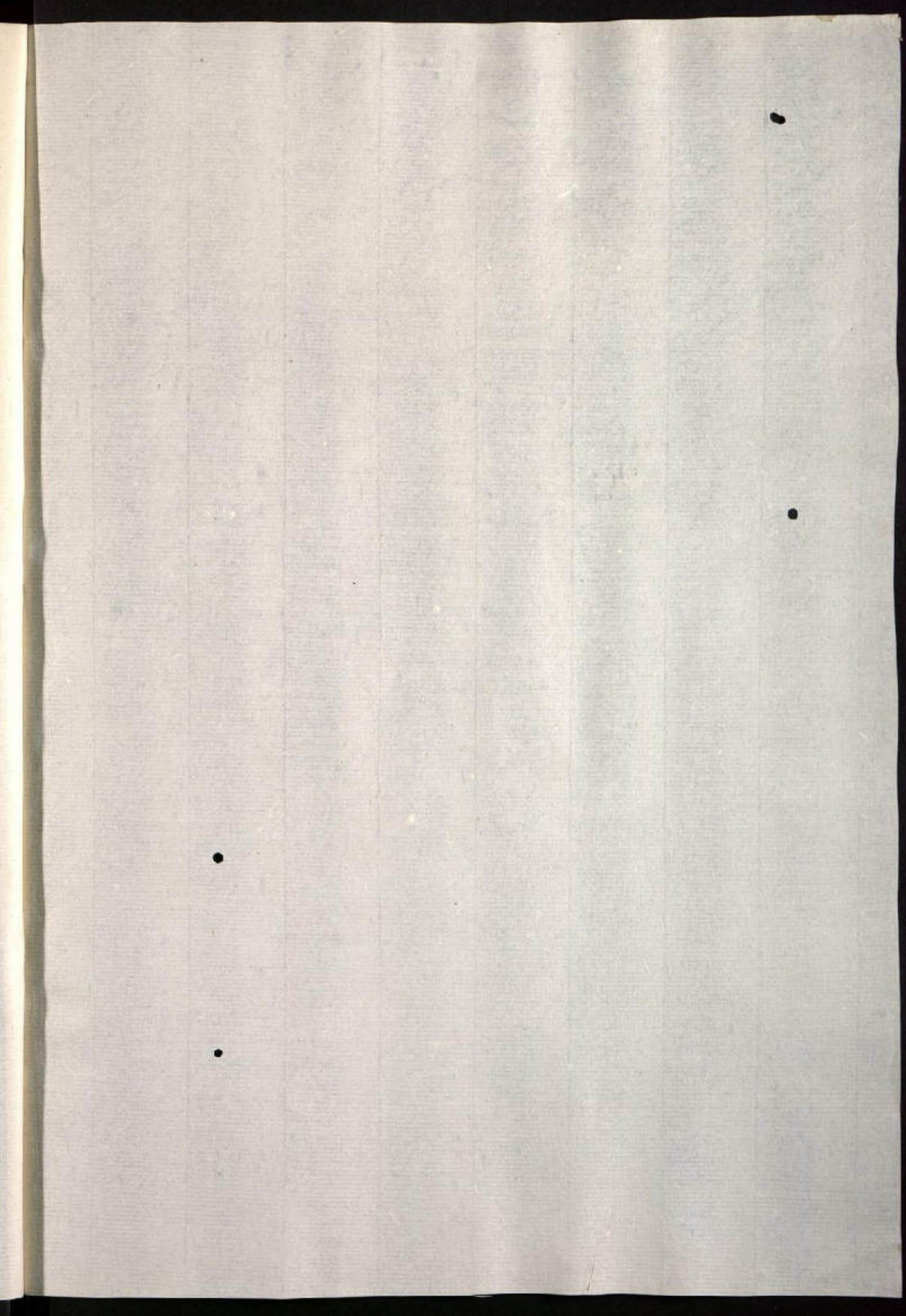

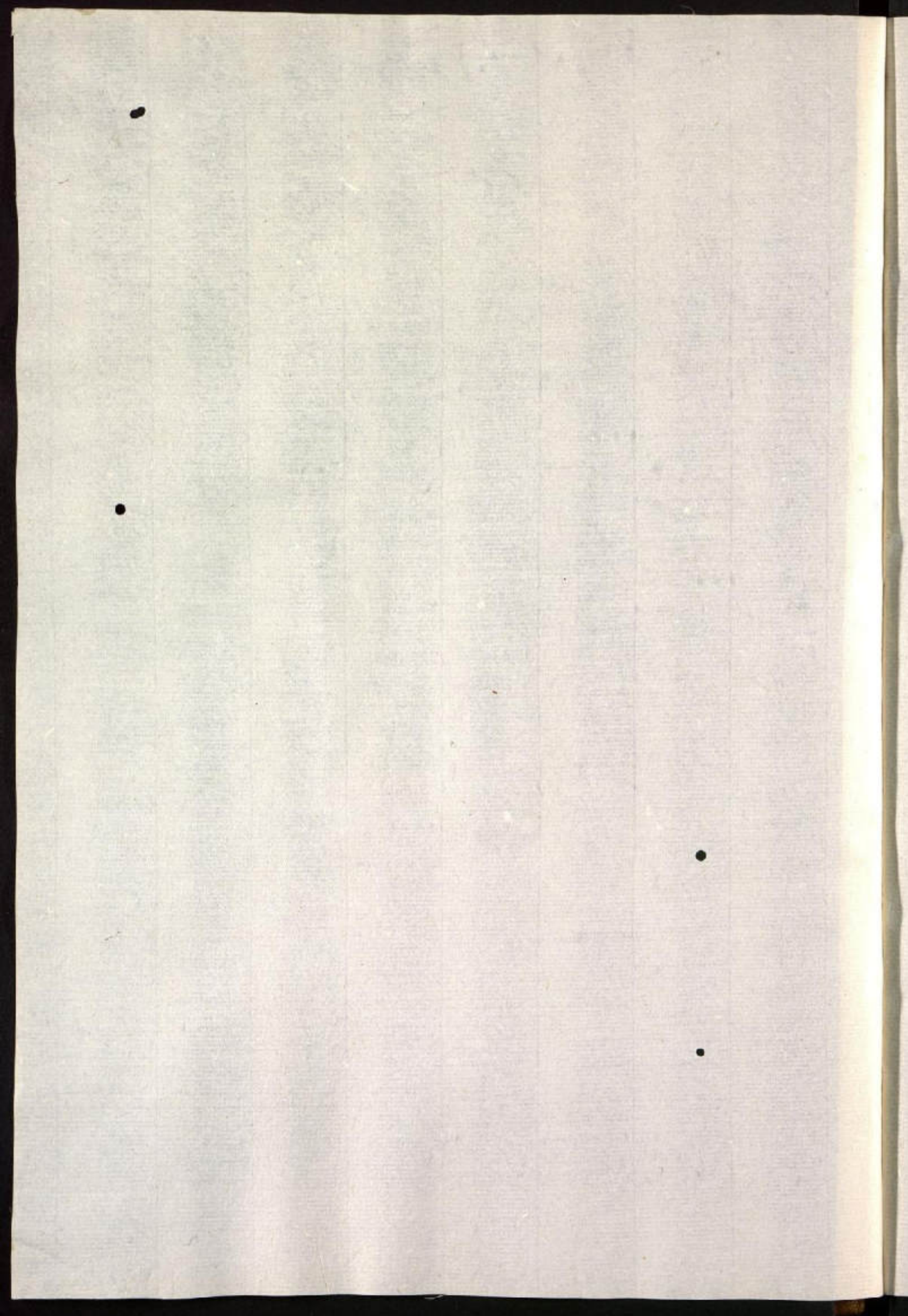

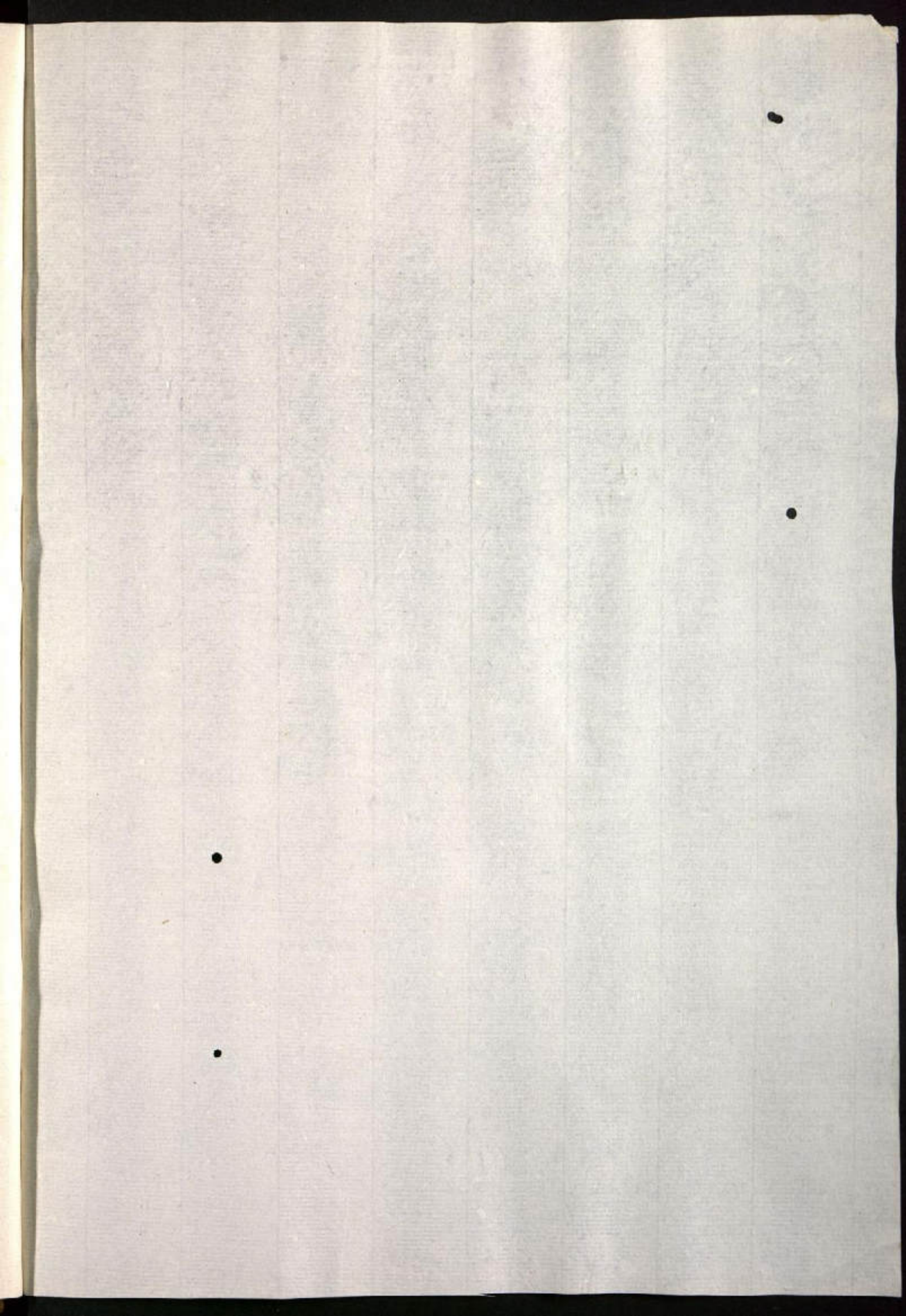

•

•

•

•





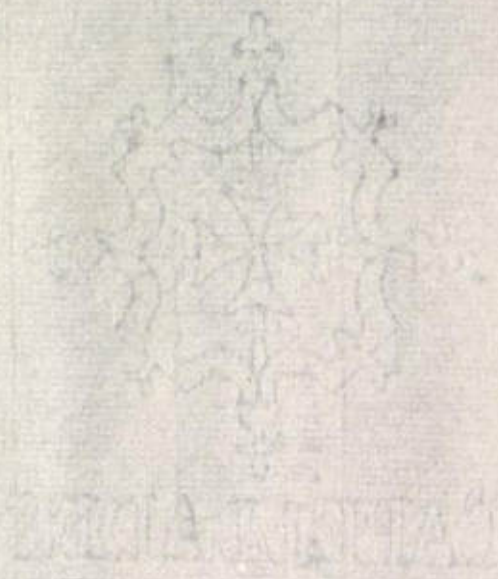



CAPITOLIA



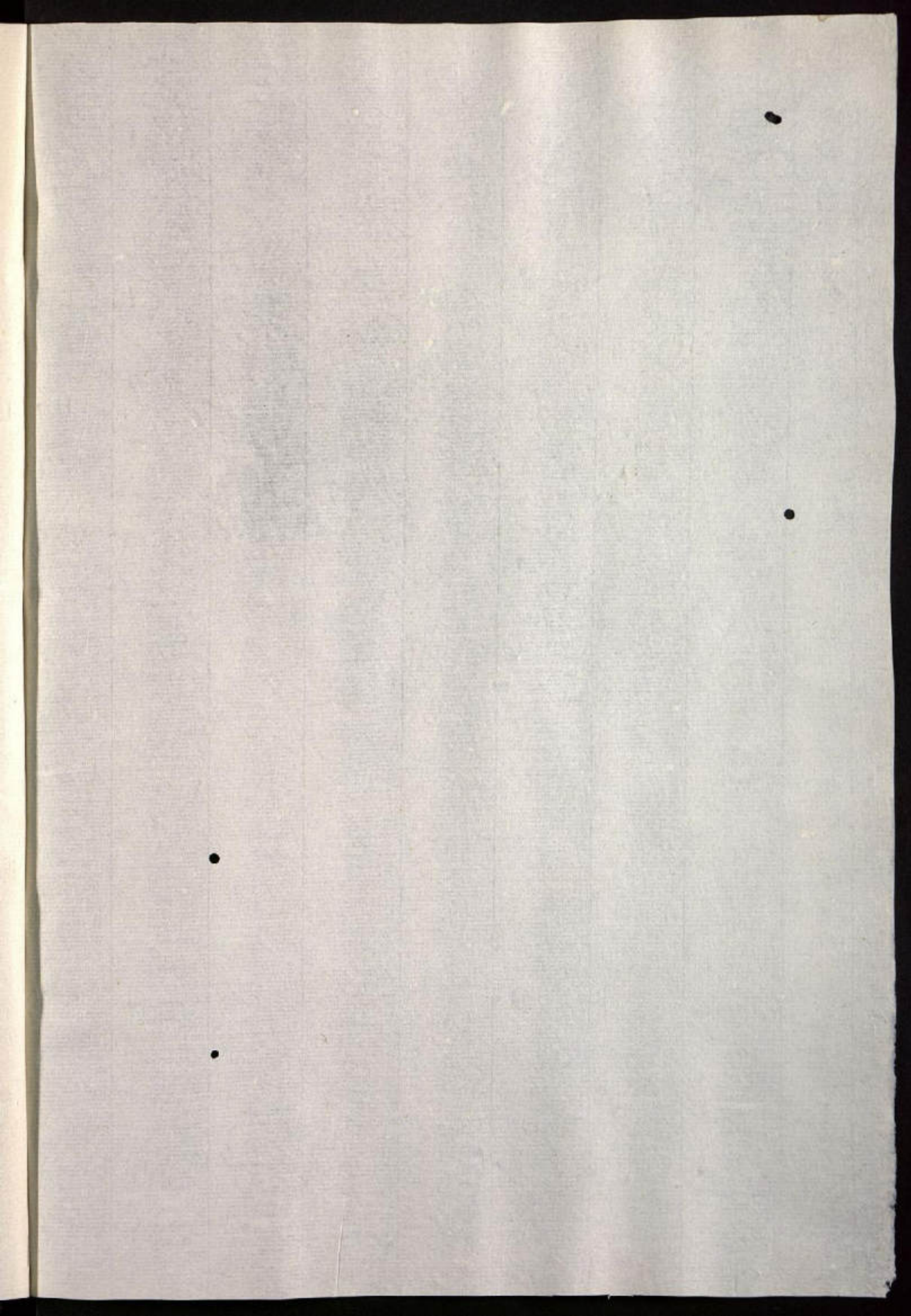

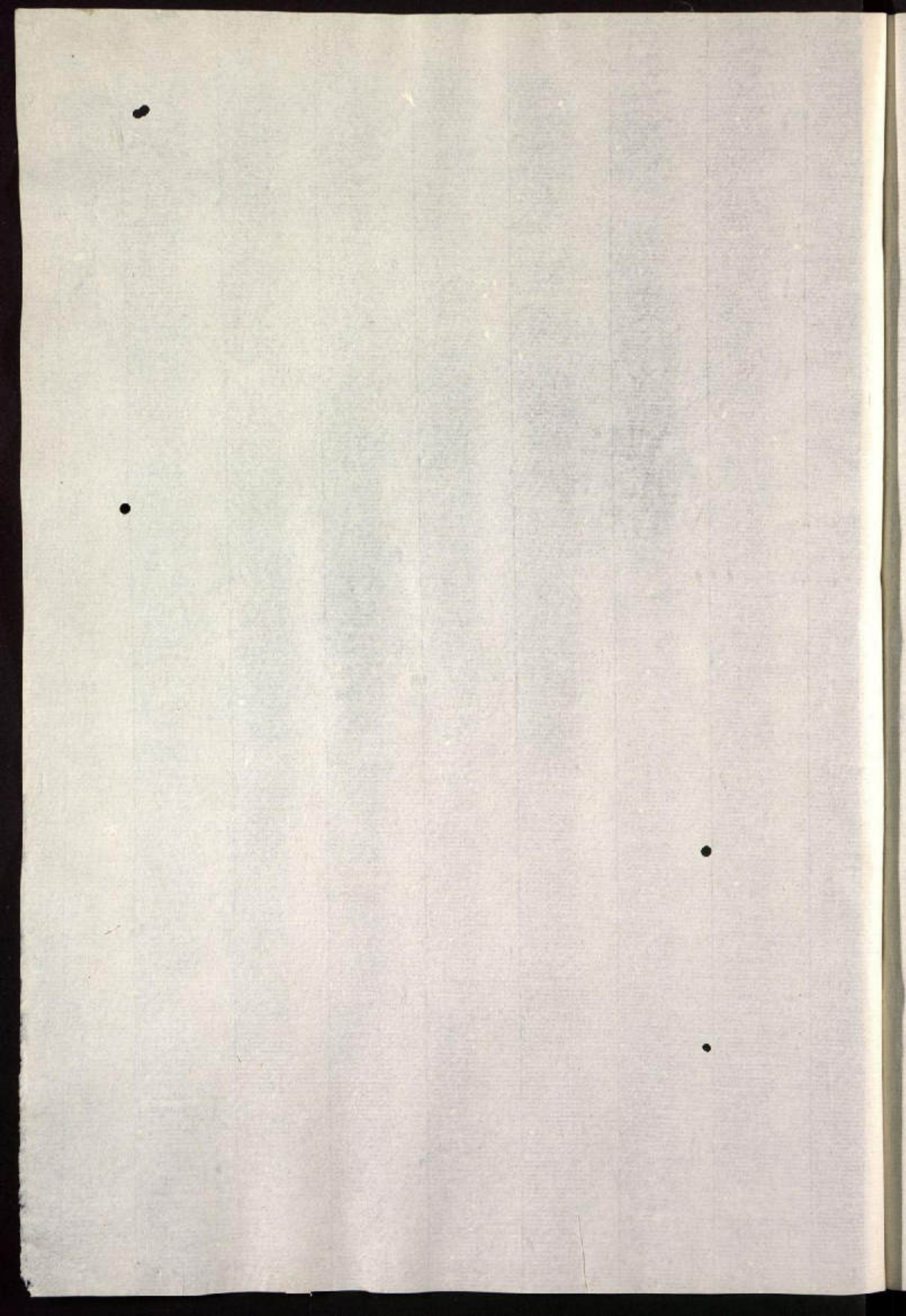







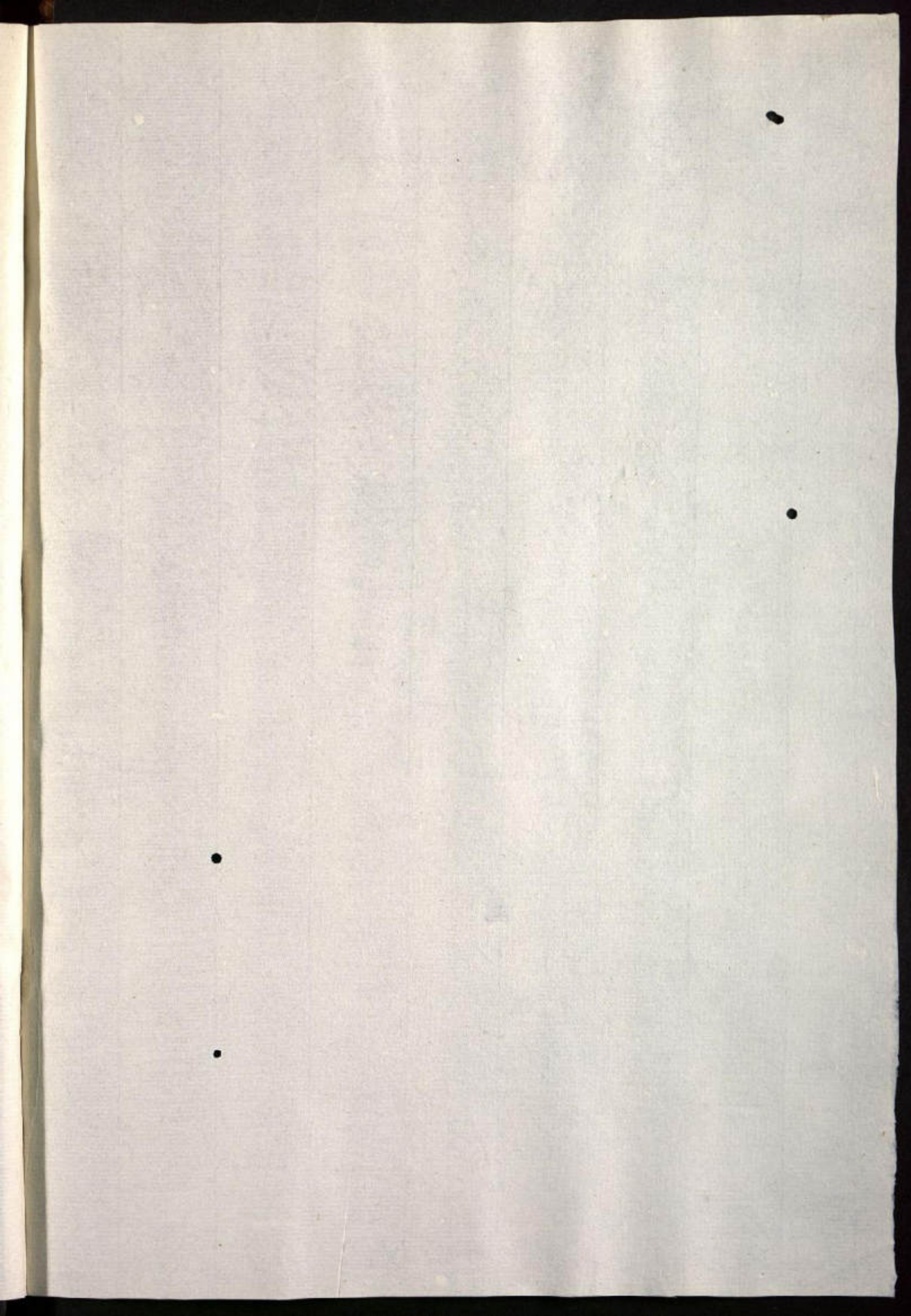

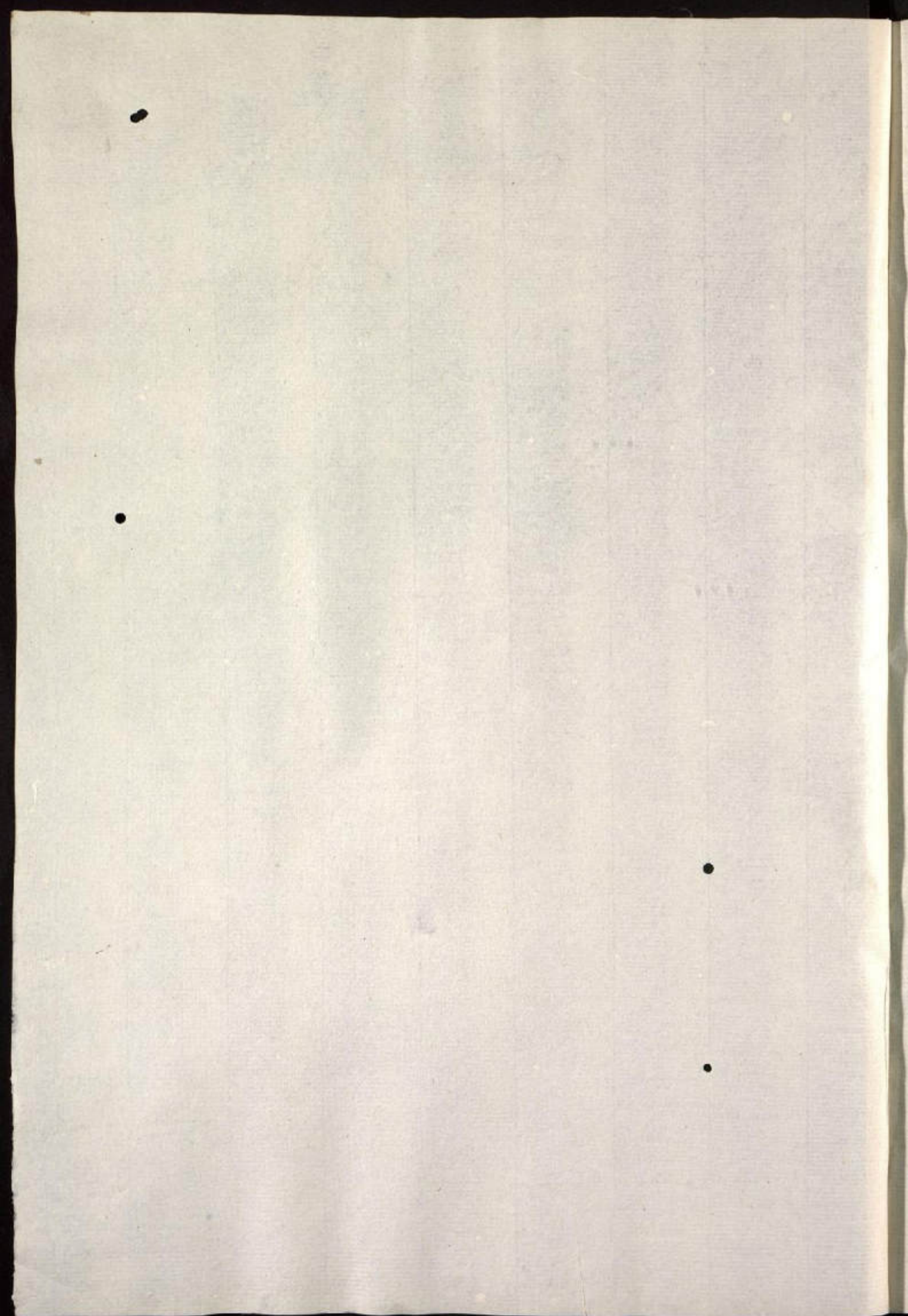

WILSON



SMITHSONIAN INSTITUTION



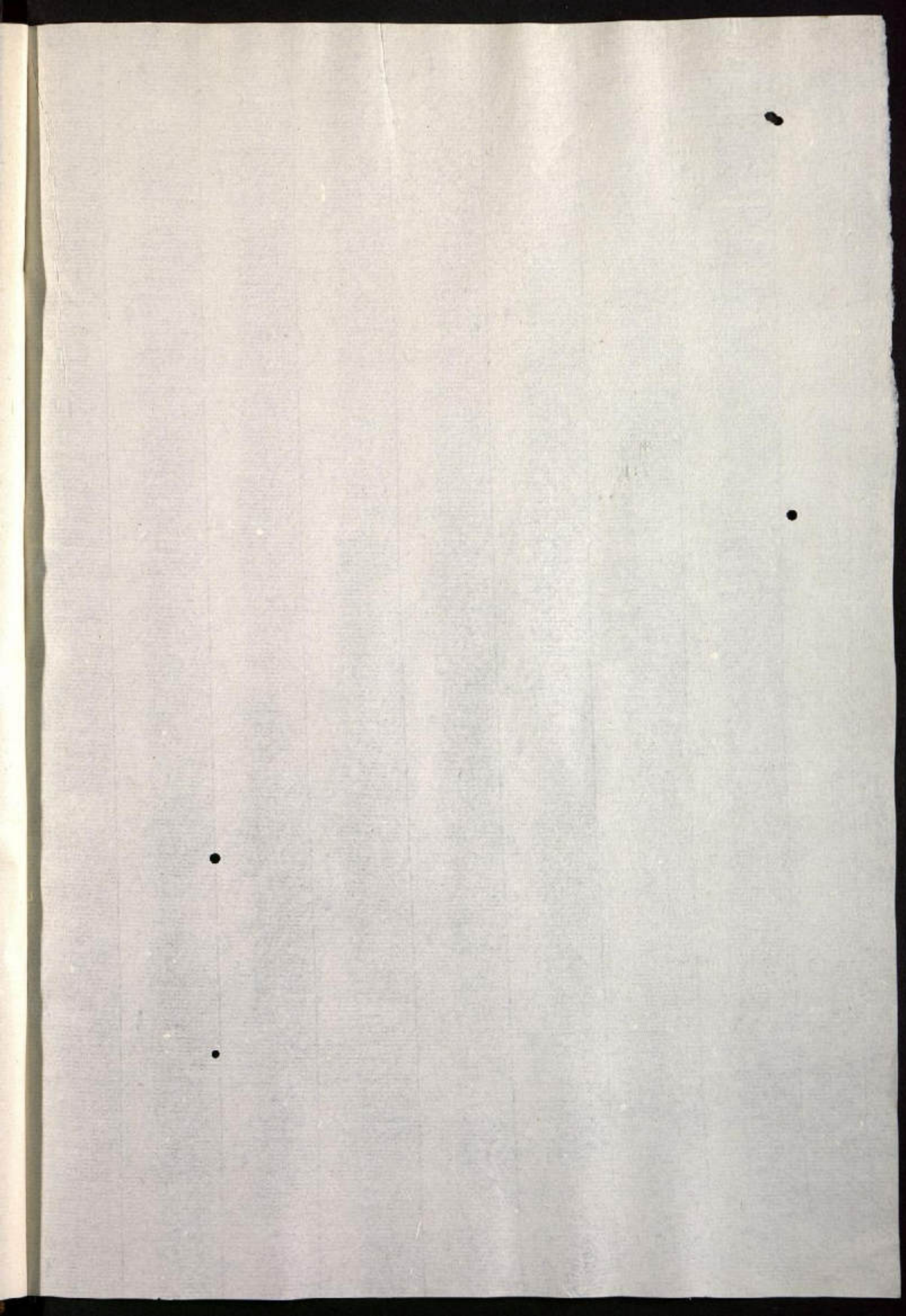

•

•

•

•

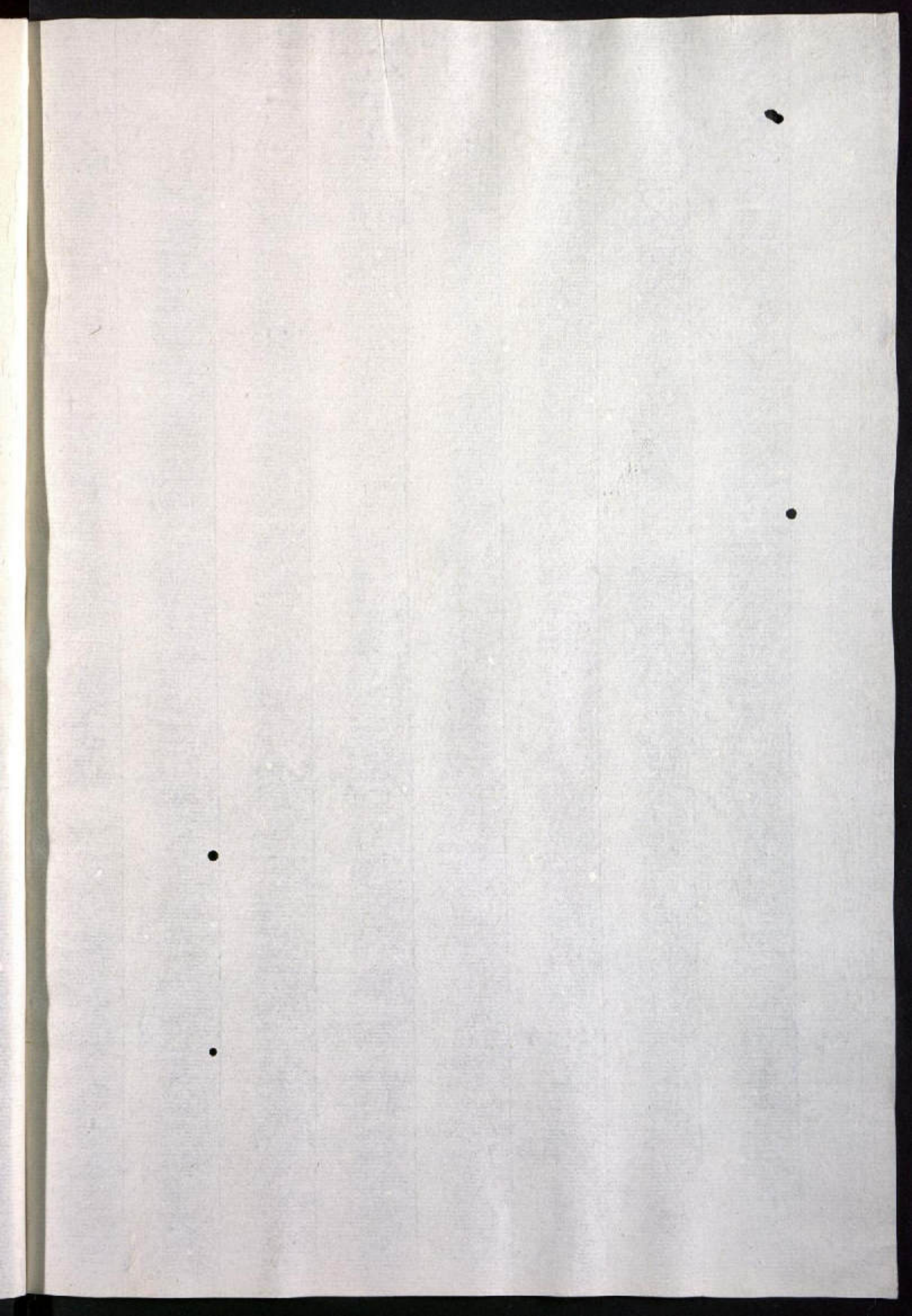

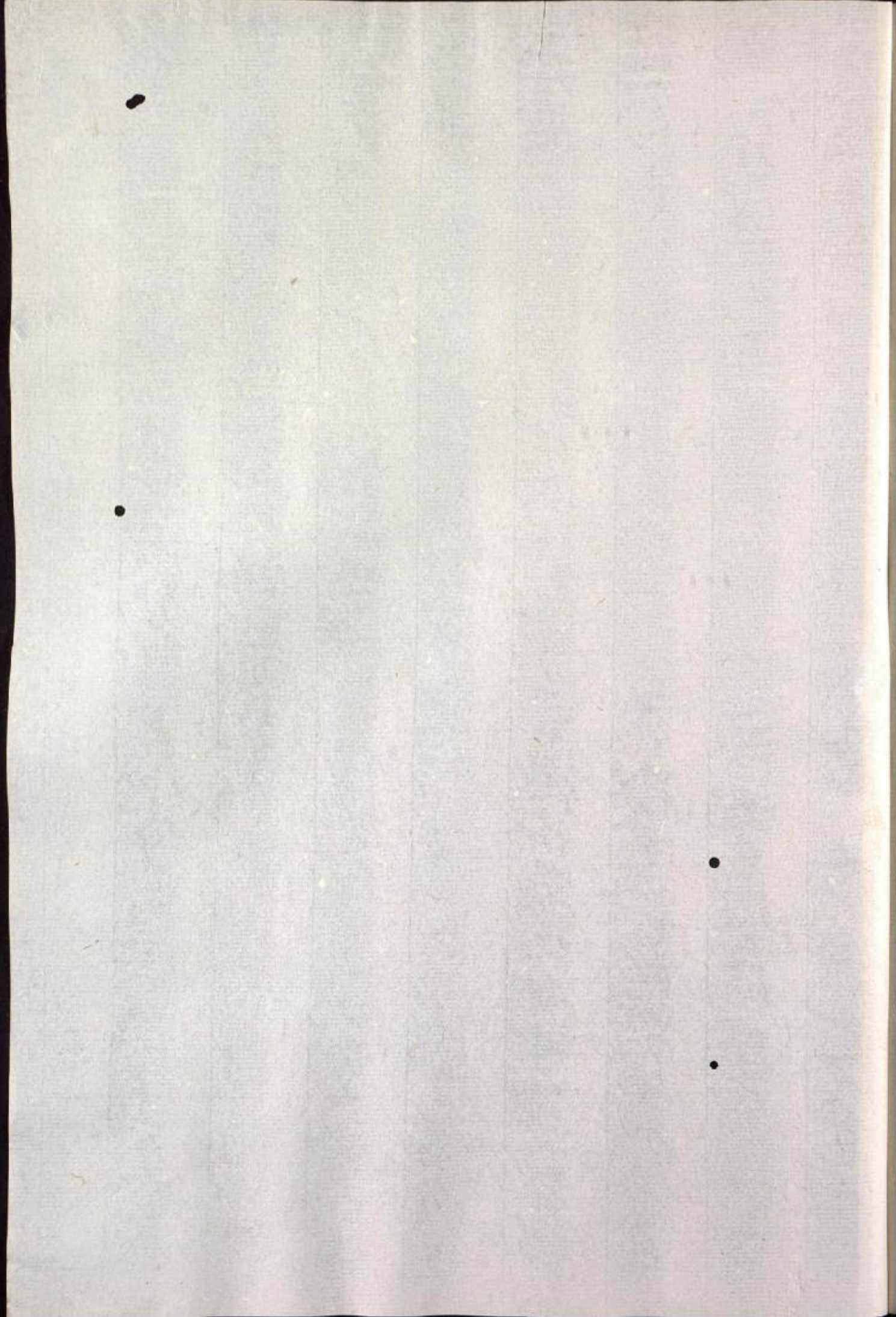



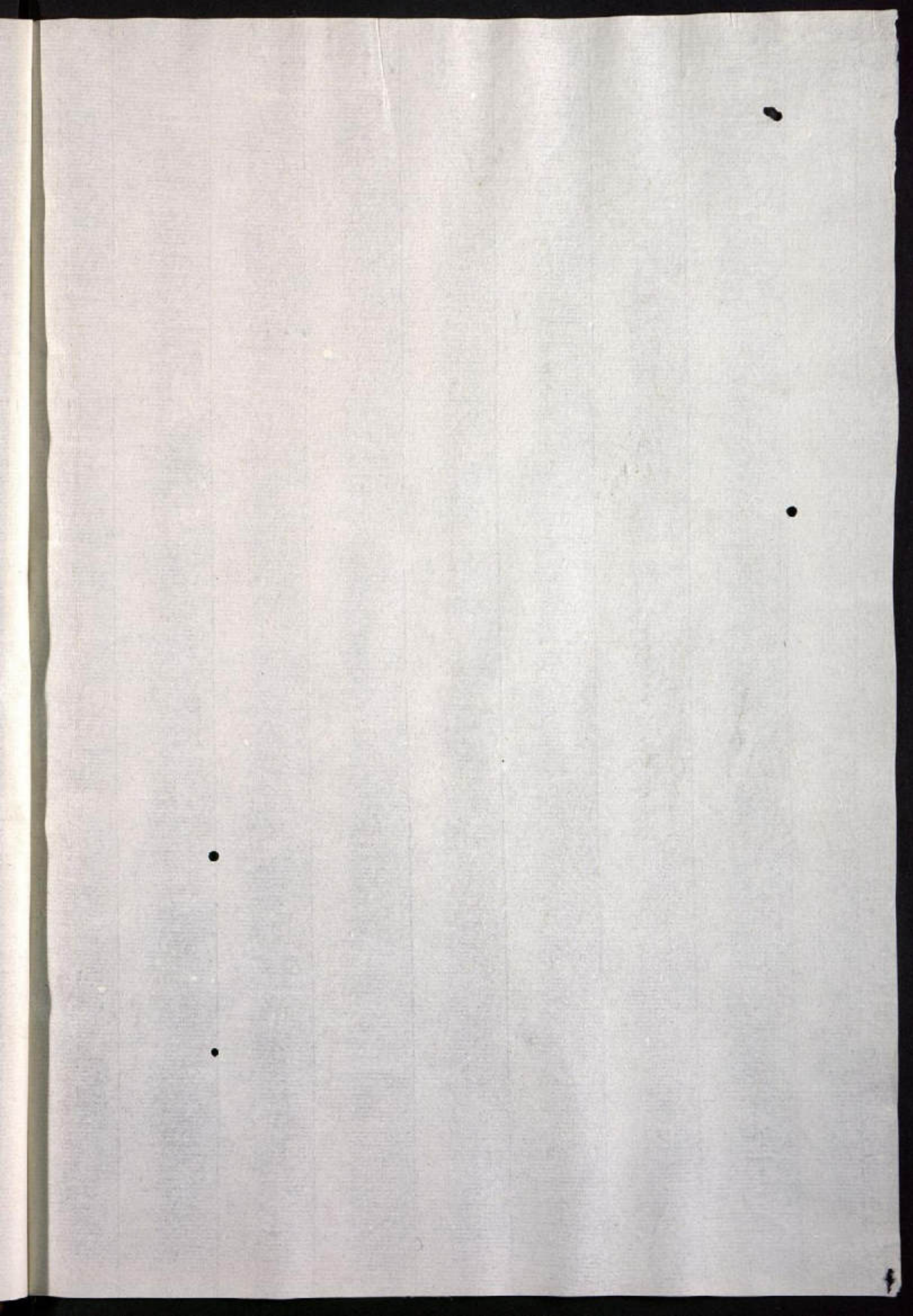

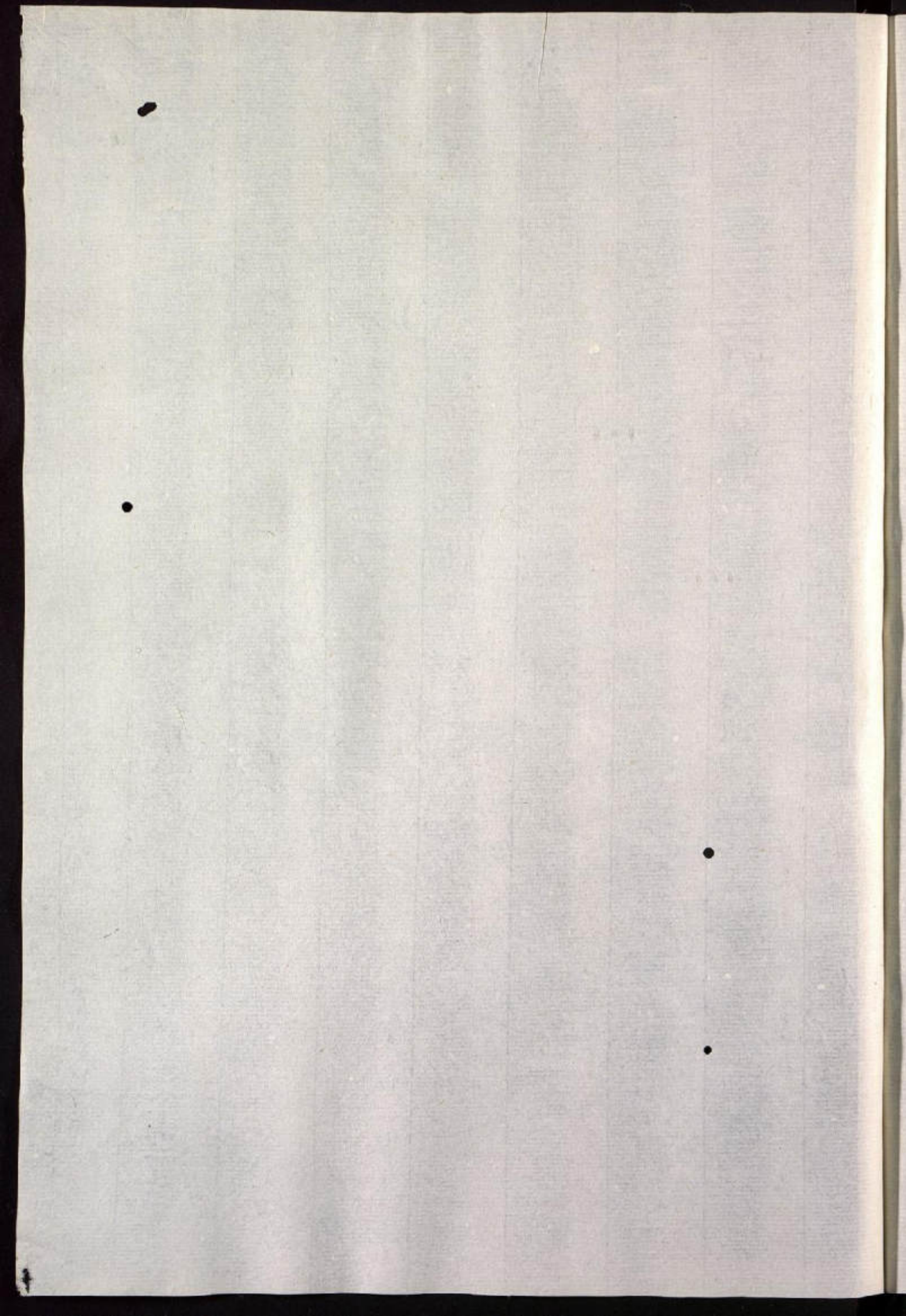



UNIVERSITY OF TORONTO



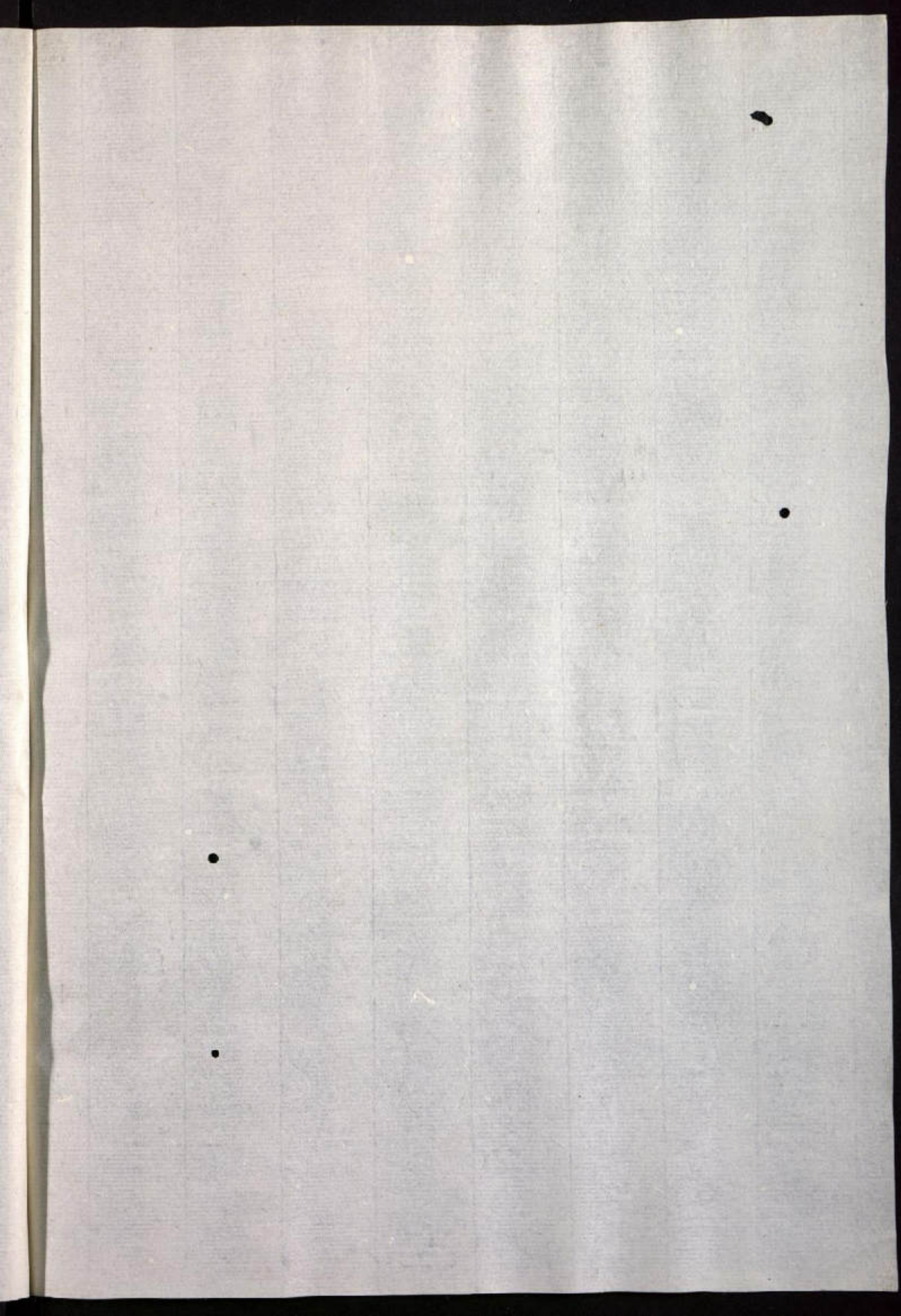

•

•

•

•











CAPITOLADO



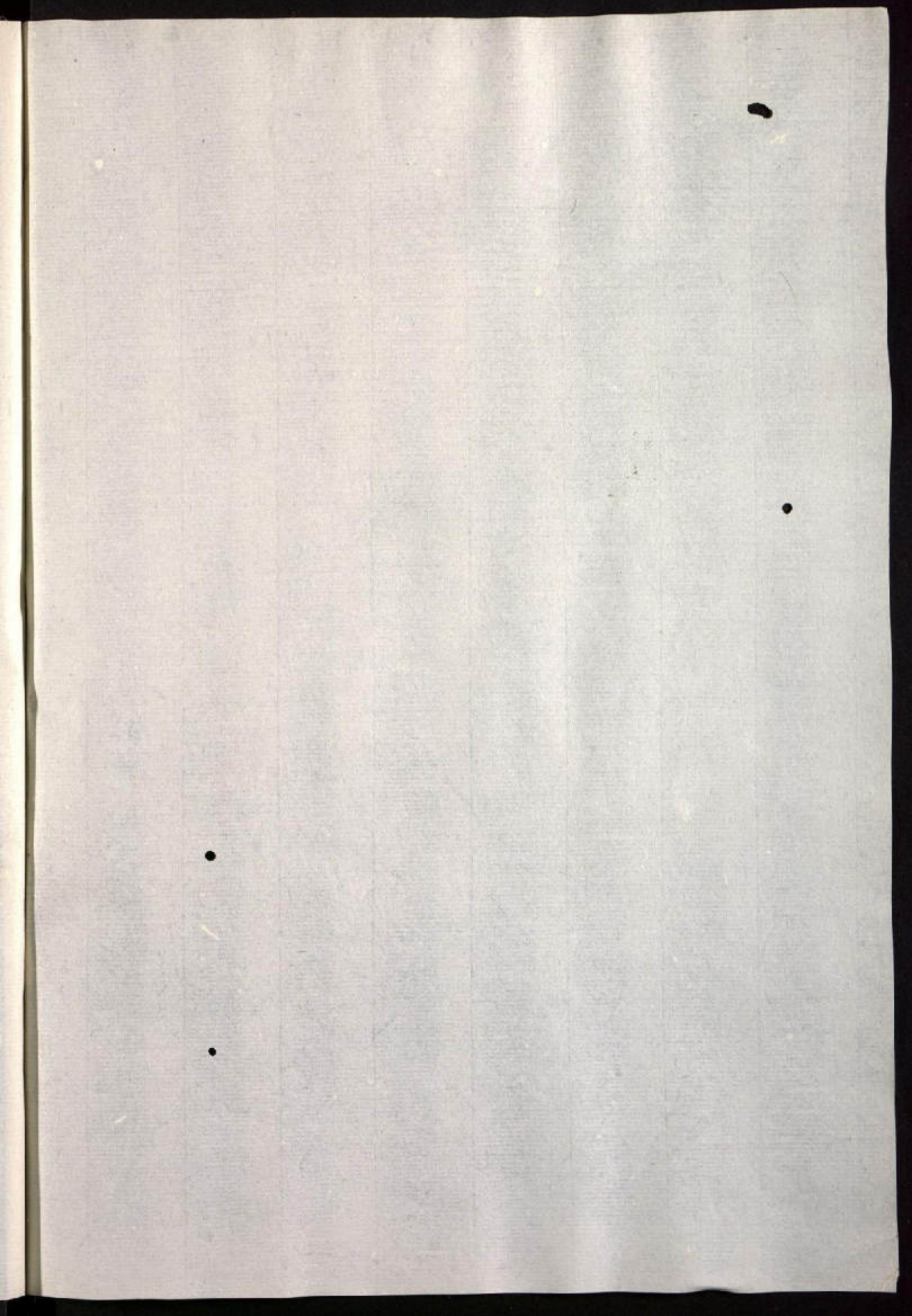

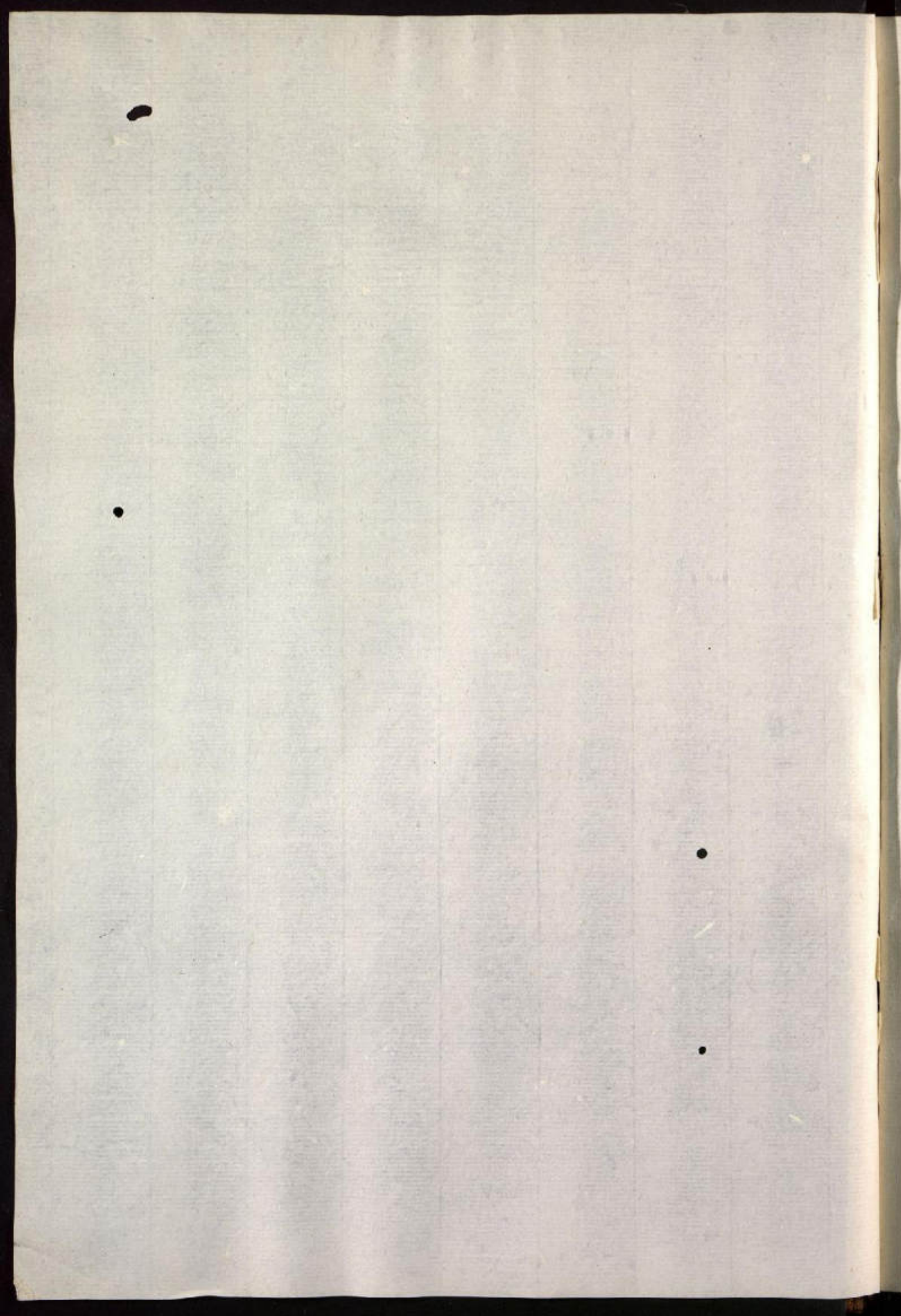

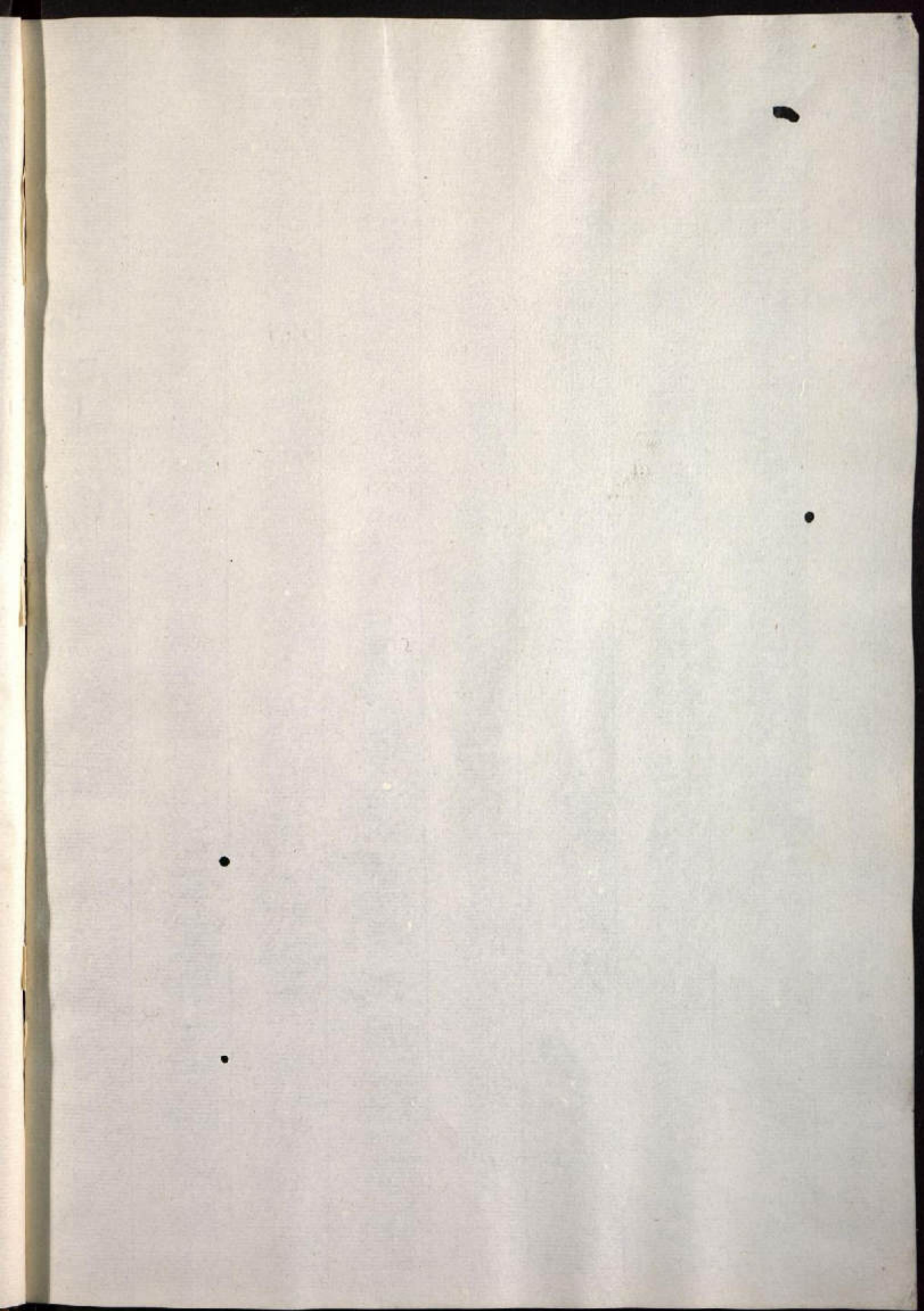





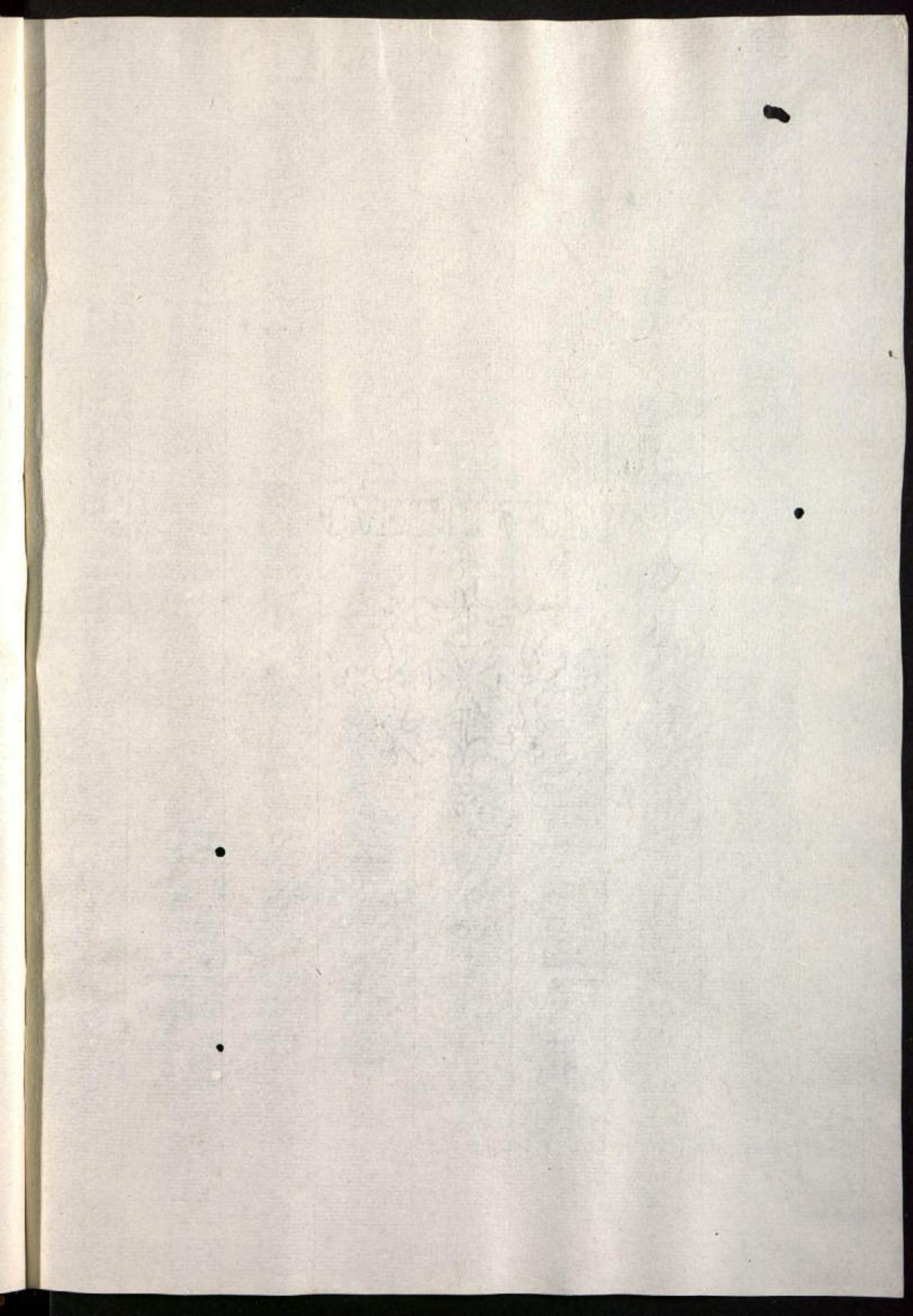



WINTER WINDS





UNIVERSITY OF MICHIGAN



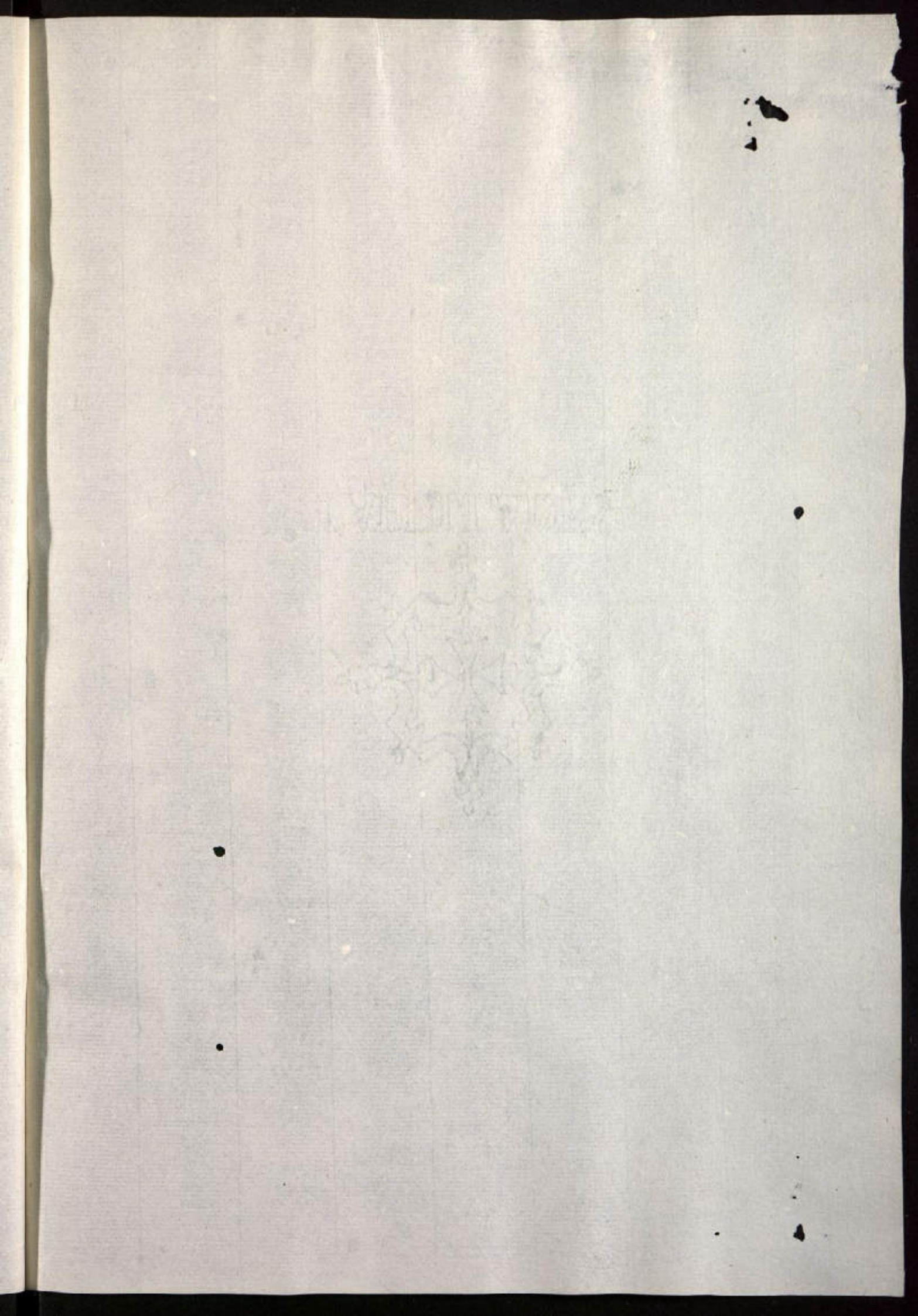

WATERBURY







THE UNIVERSITY OF CHICAGO





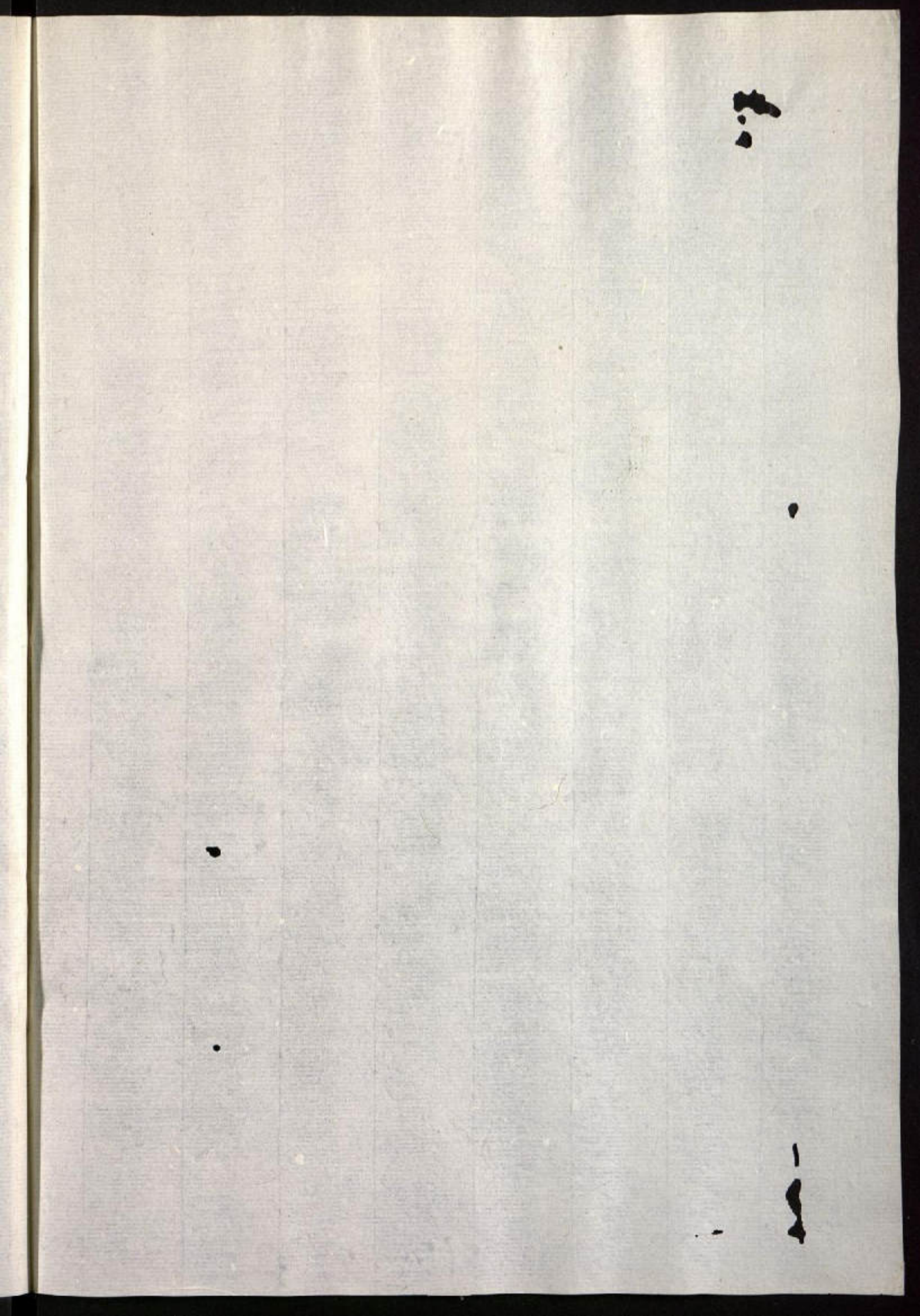



6

.

.

.

— 5 —

7

.

.

.

1

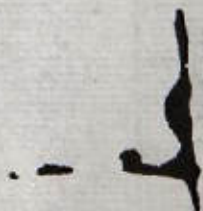

7

.

.

.

1

.

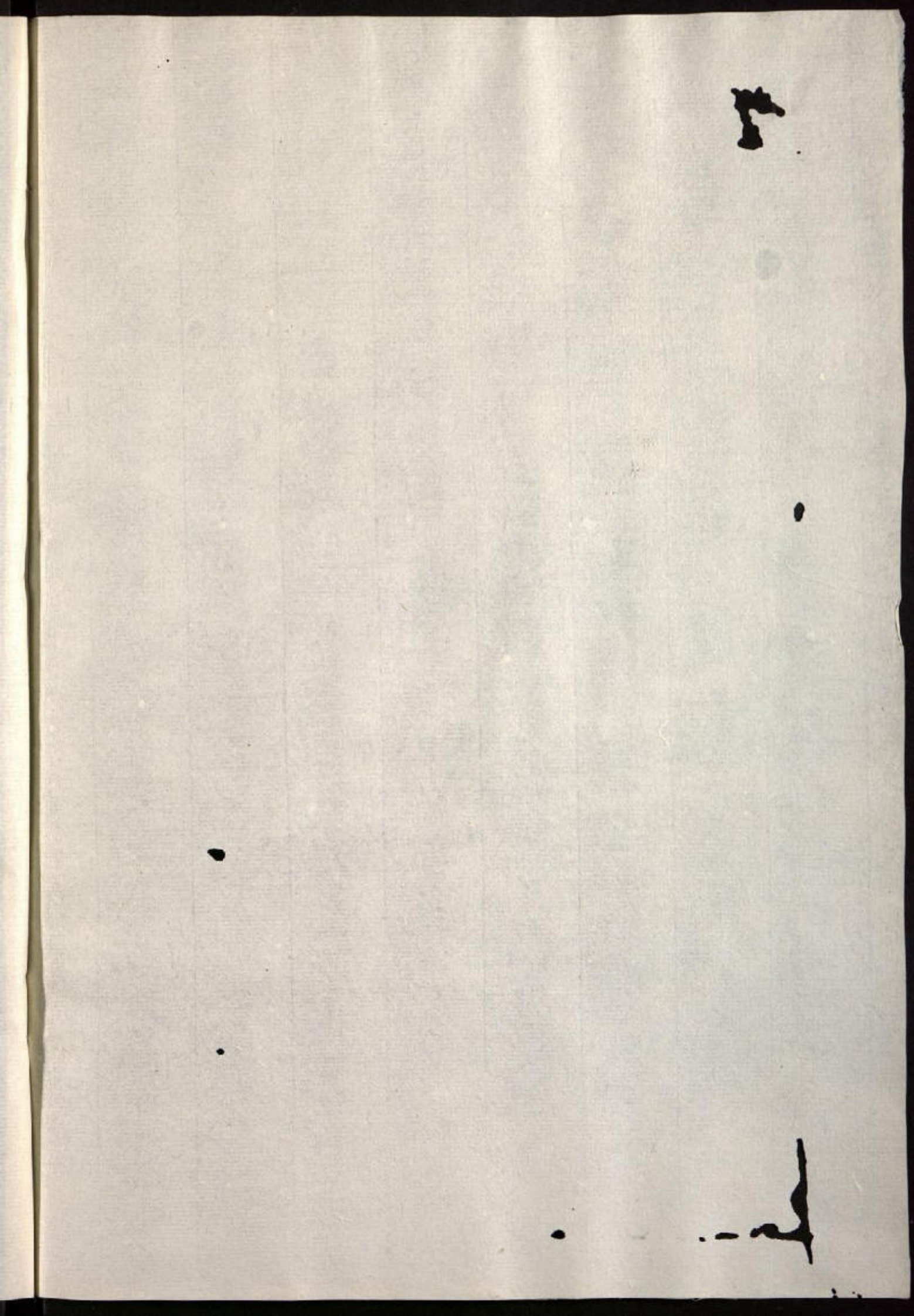

7

.

.

.

h. . . . .



