

Año de 1822

N.º 1º

Del Cargo

Correspondencia de pago,
recibida del Rey.



M. P. y F.
138

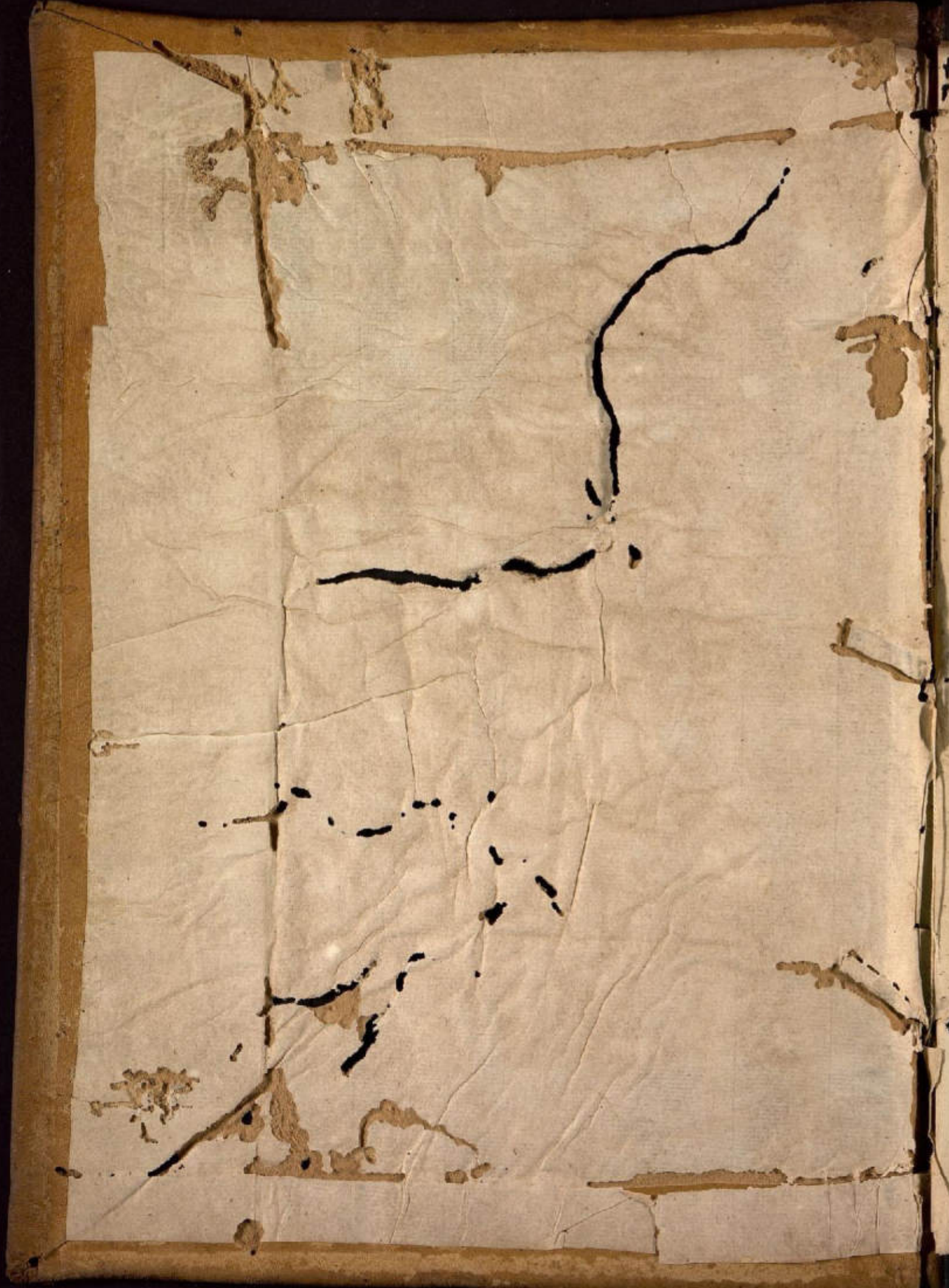

LHG. 20
Doc. 1
27 FS.

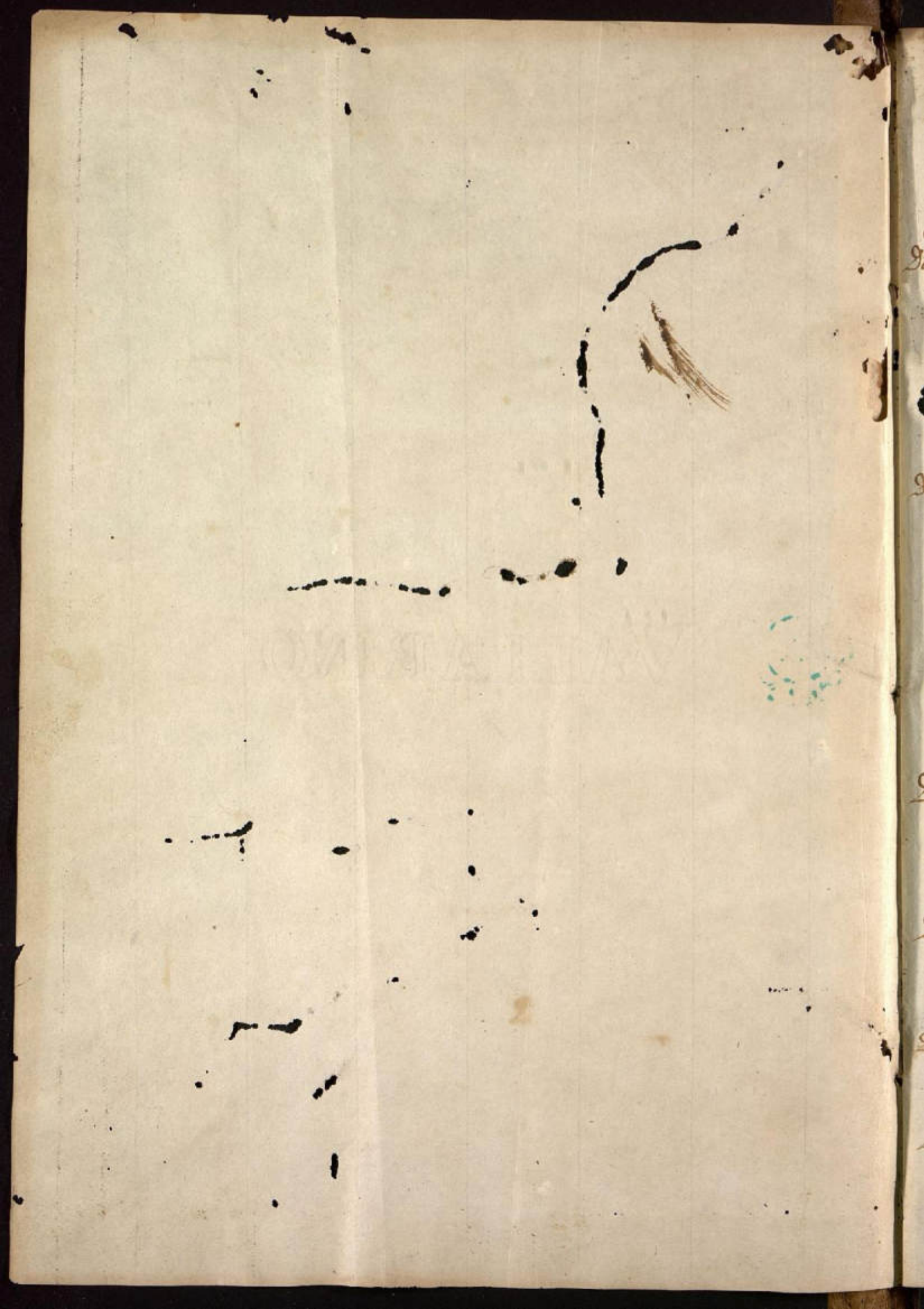

1

Dia 3 de Enero

A las siete de la noche de dho dia entró el Correo ex^o a Puno con lo siguiente.

De Puno con av^o a 23 de Enero } 1. Pliego con 7 1/2 f. ab. 45. } 45.

Dia 6 de dicho

A las 8 a la noche a dho dia entró el Correo ordinario a Puno con lo siguiente.

De Puno con av^o a 3 de Enero } 1. Sencilla a 22 30. } 28.
 2. Pliegos con 2 1/2 f. ab. 35.
 3. S. p^a una Carta en 03.
 7. Igual con el aviso 28.



Dia 11 de dicho

A las ocho de la mañana de dho dia entró el Correo a Puno con lo siguiente.

De Cruz con av^o a 11 de Enero } 1. Sencilla a 3 3. } 18 1/2
 1. Doble a 3 1/2 32.
 1. Pliego con 1 1/2 f. ab. a 7 12.
 De Tarma con av^o a 23 de Enero } 23. Sencilla a 3 69. } 183
 6. Doble a 3 1/2 21.
 4. Plieg con 1 1/2 f. ab. a 7 84.
 1. Extravagante en 09.
 De Cuzco con av^o a 23 de Enero } 16. Sencilla a 3 48. } 67
 2. Dobles a 3 1/2 07.
 2. P^a un Extravag^{ta} en 12.
 De Potosí con av^o a 23 de Enero } 47. Sencilla a 2 1/2 33 1/2 } 210
 2. Dobles a 3 09.
 1. Triple a 4 04.
 3. Pliegos con 1 1/2 f. ab. a 6 79.
 132 Para lav^{ta} 478 1/2 552 1/2

	382	Suma total	4782	5522
De la Plata con av. de 27 dho	21	Sencillos	22	522
	1	Doble	3	03
	7	Plieg. con 15 f.	6	90
	29	Sencillos	22	622
De Cochab. con av. de 27 dho	1	Triple	42	042
	4	Plieg. con 15 f.	6	93
De Puno con av. de 20 dho	25	Sencillos	22	622
	5	Sencillos digo Doble	3	15
	3	Plieg. 5 f.	6	30
	2	S. p. omni Cas.	en	072
De Sicarica con av. de 15 dho	2	Plieg. con 2 1/2 f.	6	132
	79	Sencillos	22	1972
De la Vera con av. de 4 dho	7	Doble	3	21
	3	Triple	42	132
	5	Plieg. con 22 1/2 f.	6	1362
	6	Extraordinarios	en	26
	18	Sencillos	3	54
De Huancayo con av. de 15 dho	1	Doble	42	042
	1	Plieg. con 1 1/2 f.	7	082
De Huamanga con av. de 22 dho	11	Sencillos	2	22
	2	Doble	22	05
De Cuzco con av. de 29 dho	3	Sencillos	22	072
	1	Plieg. con 13 f.	6	78
	29	Sencillos	22	672
De Tuno con av. de 7 dho	2	Doble	3	06
	1	Triple	42	042
	2	Plieg. con 3 1/2 f.	6	21
	14	Decorar Cas.	en	43
388 Igual con los av.			16162	

Día 12 de Enero

Ala 7 de la mañana entró el correo de Chuquibambas con lo siguiente

De Chuquib. en 9. de Enero	6	Sencillos	22	15
	1	Doble	3	03
	1	Plieg. con 2 f.	6	12
	1	S. p. omni Cas.	en	12
12	Pasa al frente	42	17312	

12 Sumas del punto 42. 17312

De Apilao con av. de 10 de En. } 1. Sencilla 022 } 0022
De Huancabamba con av. de 10 de En. } 1. Sencilla 032 } 0032

14 Igual con los av. 48.

Dia 14 de En.

Alas siete de la noche adho dia entro el Correo a Jaena con lo siguiente.

De Jaenapaca con av. de 2. a En. } 7. Sencilla 21 } 0672
1. Doble 032 }
2. Triple 15 }
1. Plieg con 4 p. 28 }

De Jaena con av. de 3 a En. } 2. Sencilla 130 } 324
3. Doble 09 }
1. Triple 042 }
5. Plieg con 15 1/2 p. 912 }
2. Plieg p. 2da. Caxa 08 }
16. id de 2da. Caxa 53 }

De Illoquegua con av. de 3 a En. } 4. Sencilla 30 } 104
1. Doble 09 }
1. Triple 042 }
4. Plieg con 5 3/4 p. 35 }
5. Plieg p. 2da. Caxa 162 }
12. id de 2da. Caxa 08 }

125 Igual con los avios 4952

Dia 16 de dicho

Alas seis de la tarde de dho dia entro el Correo con av. de 19 de En con lo siguiente.

De Tuno con av. de 19 de En. } 2. Plieg a 2da. Caxa 142 } 0142

Dia 23 de dicho

Alas ocho de la mañana de dho dia entro el Correo con av. de 19 de En con lo siguiente.

De Tuno con av. de 19 de En. } 3. Plieg a 2da. Caxa 28 } 028

Yasa alav 22752

Dia 21 de Enero

Atas deho a la mañana a dho dia entrar
el correo a l Curco con lo siguiente

De Huancayo con av. de do a dho	7... Sencillas a 3	21	} 0 21
De l Curco con av. de l h. a l m.	108... Sencillas a 2 1/2	262 1/2	} 3 46 1/2
	6... Dobles a 3	18	
	6... Triples a 4 1/2	27	
	1... Pliego con 1 1/2 f. a 6	30 1/2	
	1... de p. otra cada en	03	
De ^{Diga Cailloma} Pucillo con av. de do a dho	3... Sencillas a 2 1/2	07 1/2	} 0 7 1/2
	37 Igual con los av		375	

Dia 28 de dho.

Atas deho a la tarde a dho dia entrar el
correo a Puno con lo siguiente

De ^{ta} S Cruz con av. de 27 a dho	1... Sencilla a 3	03	} 0 03
De Pucillo con av. de l h. a l m.	10... Sencillas a 2 1/2	25	} 28
	1... Doble a 3	03	
De la Plata con av. de 12 a dho	17... Sencillas a 2 1/2	42 1/2	} 0 92
	3... Dobles a 3	09	
	4... Pliegos con 6 1/2 f. a 6	40 1/2	
De Cochab con av. de 12 a dho	19... Sencillas a 2 1/2	47 1/2	} 0 86 1/2
	3... Triples a 4 1/2	13 1/2	
	2... Pliegos con 4 1/2 f. a 6	25 1/2	
De Oruro con av. de 15 a dho	17... Sencillas a 2 1/2	42 1/2	} 1 05 1/2
	1... Triple a 3 1/2	04 1/2	
De Sicaria con av. de 19 a l m.	3... Pliegos con 9 1/2 f. a 6	54 1/2	} 0 18
	4... Sencillas a 2 1/2	10	
86	Tasa al frente		323	2980 1/2

	86	Summa de spenta	333	2983 1/2
De la Ven con av. n. 21 a lro.	76	Sencillan	a 2 1/2	190
	3	Doblen	a 3	09
	4	Triplen	a 4 1/2	18
	5	Ulig con 10 1/2 f.	a 6	63
	2	S. p. ora casa	en	062
De Sicuani con av. n. 14 a dho.	9	De ora casa	en	26
	1	Sencilla	a 2 1/2	022 1/2
	15	Sencillan	a 2 1/2	372
De Tumo con av. n. 22 a dho.	2	Doblen	a 3	09
	3	Ulig con 8 1/2 f.	a 6	51
	1	S. p. ora casa	en	022
	1	De ora casa	en	022

205 Igual con los av. 750 1/2

Dia 30. de Enero

Atas siete a la mañana a dho dia
entio el Correo con vino con lo sig.

De Truxa con av. n. 23 a dho.	6	Sencillan	a 2 1/2	15	015
	16	Sencillan	a 3	48	
De Truxa con av. n. 23 a lro.	3	Doblen	a 3 1/2	102	1382
	5	Ulig con 11 f.	a 7	77	
	1	S. p. ora casa	en	03	
De Cotagaita con av. n. 11 a dho.	1	Sencilla	a 3	03	003
De Truxa con av. n. 17 a dho.	2	Sencillan	a 2 1/2	05	0392
	2	Ulig con 5 1/2 f.	a 6	342	
De Cruz con av. n. 20 a dho.	4	Coravagante	a 2 1/2	10	010
De Tumo con av. n. 26 a dho.	4	Ulig idem	en	172	0172

44 Igual con los av. 2232

Enero 36242

Dia 12 de Febrero

Atas seis a la manana a Dho dia enas?
 el Correo de Lima con la Correspondencia sig^{te}

De S ^{ta} Cruz con av ^o a 11. de Enero...	1... Sencilla a 3.....	03.	} 0532
	1... Pliego con 1/4 f..... a 7.....	102	
De Tuzisa con av ^o a 23. de Dho...	9... Sencilla..... a 3.....	27.	} 044.
	1... Pliego con 2 f..... a 7.....	14.	
	2... Contrayentes..... en.....	03.	
De Tormi con av ^o a 24. de Dho...	49... Sencilla..... a 22.....	1222	} 214
	1... Doble..... a 3.....	03.	
	6... Triple..... a 42.....	27.	
	5... Pliegos con 9/4 f..... a 6.....	562	
	1... S. a ora Casa..... en.....	05.	
De id con av ^o a 29. ad ho.....	1... Pliego con 1/4 f..... a 6.....	072	} 0072
	24... Sencilla..... a 22.....	50.	
De la Plata con av ^o a 27. de Dho...	1... Doble..... a 3.....	03.	} 173.
	1... Triple..... a 42.....	042	
	9... Pliegos con 17 f..... a 6.....	102	
	1... Contrayentes..... en.....	032	
De Cochab ^a con av ^o a 28 de Dho...	14... Sencilla..... a 22.....	35.	} 047.
	1... Triple..... a 42.....	042	
	1... Pliego con 1/4 f..... a 6.....	072	
De Oruro con av ^o a 30 de Dho...	18... Sencilla..... a 22.....	49	} 091.
	5... Pliegos con 6 f..... a 6.....	36.	
	4... Sencilla p ^a ora Casa en.....	10.	
De Sicarica con av ^o a 1 ^a de Feb ^{ro} ...	4... Sencilla..... a 22.....	10.	} 019.
	2... Doble a Triple..... a 42.....	09.	
De la Paz con av ^o a 4 de Feb ^{ro} ...	92... Sencilla..... a 22.....	230.	} 357
	5... Doble..... a 3.....	15.	
	2... Triple..... a 42.....	09.	
	8... Pliegos con 19/4 f..... a 6.....	912	
	2... S. p ^a ora Casa en.....	06.	
De Juli con av ^o a 6 de Dho.....	2... D ^o Contrayentes..... en.....	092	} 0092
	1... Sencilla..... a 22.....	022	
	1... Doble..... a 3.....	03.	

279 ... Casa a la Paz 9712 9712

	279	Suma de la penta.....	2712	9712
De Huamanga con av. de 7 de Ene.	7	Sencillos a 3.....	21	} 292
	1	Doble a 32.....	32	
	1	Triple a 5.....	5	
De Tarma con av. de 11 de Ene.	2	Sencillos a 3.....	6	} 6
	29	Sencillos a 3.....	87	
De Huancayo con av. de 12 de Ene.	7	Doble a 32.....	242	} 34
	9	De otras Casas en.....	222	
	16	Sencillos a 3.....	48	
De Huamanga con av. de 21 de Ene.	1	Doble a 32.....	32	} 652
	1	Triple a 42.....	42	
	4	De otras Casas en.....	92	
	18	Sencillos a 22.....	45	
De Cuzco con av. de 29 de Ene.	2	Pliegos con 24 f. a 6.....	582	} 122
	9	De otras Casas en.....	9	
De Tarma con av. de 7 de Feb.	16	Sencillos a 22.....	40	} 88
	1	Doble a 3.....	3	
	1	Triple a 42.....	42	
	2	Pliegos con 3 f. a 6.....	18	
	9	De otras Casas en.....	222	
400 Igual con los avisos.....				1407	

Dia 11 de Febrero

A las quatro de la tarde de dicho dia entró el
Correo de Chusquibamba con lo siguiente.

De Chusquibamba con av. de 9 de Feb.	3	Sencillos a 22.....	672	} 462
	1	Doble a 3.....	3	
	1	Pliego con 6 f. a 6.....	36	
De Arellano con av. de 10 de Ene.	1	Sencillos a 22.....	22	} 22
De Huancayqui con av. de 11 de Ene.	2	Sencillos a 22.....	5	
6 Igual con los avisos.....				94	

Casa alavuelo 463

Dia 15 de Febrero

Alas diez de la mañana de dho dia entro el
Correo ordinario de Tunso con lo siguiente.

De Tunso con av. a 12 de Febrero	1... Pliego en una Carta	48	} 0 48
	con 8 onzas		

Dia 19 de dicho

Alas seis de la tarde de dho dia entro el
Correo de Juana con lo siguiente.

De Barapacci con av. a 5 de Febrero	2... Sencillas	a 3	27	} 0 81
	2... Dobles	a 24	07	
	1... Triple	a 5	05	
	2... Pliegos con 6 p	a 7	42	
De Juana con av. a 12 de dho	4 1... Sencillas	a 24	1024	} 4 6 14
	7... Dobles	a 3	21	
	3... Triple	a 44	134	
	5... Pliegos con 15 p	a 6	90	
	2 6... Pliegos con 15 p en		2044	
De id con av. a 12 de dho	1... Sencilla	a 24	024	} 0 2 94
	1... Pliego con 4 1/2 p	a 6	27	
De Moquegua con av. a 16 de dho	6... Sencillas	a 24	15	} 1 2 0
	3... Triple	a 44	044	
	1... Pliegos con 2 p	a 6	12	
	15... Pliegos p ^o de una Carta en		454	
	14... id de otra Carta en		43	

135 Igual con los avisos... 692

Dia 25 de dho

Alas cinco de la tarde de dho dia entro el
Correo del Curaca con lo siguiente.

De Huancayo con av. a 31 de Inv.	23... Sencillas	a 3	69	} 0 8 22
	3... Dobles	a 32	102	
	1... 5. p ^o ora Carta en		03	
27	Pasa al frente	824	2,2 834	

	27	Sumar del punto	822	22892
De Huamanga con av. ^o a 6 de Feb. ^o	10	Sencillos	30	} 0392
	03	Doble	092	
De Anday con av. ^o a 8 de Dho.	02	Sencillos	04	} 004
	172	Sencillos	430	
De Curco con av. ^o a 14 de Dho.	15	Doble	45	} 634
	01	Triple	18	
	08	Pliegos con 20 1/2 f. ab.	123	
De Caylloma con av. ^o a 21 de Dho.	06	Contravagantes	18	} 0072
	03	Sencillos	072	
	248	Igual con los av.	7632	

Dia 28 de Feb.^o

Alas siete de la mañana de Dho dia entro el Correo a Puno con lo sig.^{te}

De 5 ^{ta} Cruz con av. ^o a 27 de En. ^o	2	Doble	07	} 049
	2	Pliegos con 6 f.	42	
De Júpica con av. ^o a 7 de Feb. ^o	10	Sencillos	30	} 0962
	1	Doble	092	
	2	Pliegos con 9 f.	63	
De Coraguata con av. ^o a 8 de Dho.	7	Sencillos	21	} 028
	2	Varas de Casav.	07	
De Totoni con av. ^o a 12 de Dho.	53	Sencillos	3322	} 2722
	4	Doble	12	
	1	Triple	042	
	9	Plieg con 17 1/2 f. ab.	3062	
De La Plata con av. ^o a 12 de Dho.	5	S. moran Casav.	17	} 208
	31	Sencillos	772	
	3	Doble	09	
	3	Triple	132	
De Cochab. ^a con av. ^o a 12 de Dho.	10	Plieg con 17 1/2 f. ab.	105	} 0842
	1	Contravagantes	03	
	20	Sencillos	50	
	3	Doble	09	} 0842
	2	Pliegos con 16 1/2 f. ab.	252	
173	Tava al av. ^{ta}	7382	3703	

	173 Suma de la v ^{ta}	7392	3701.
De Ocuayo con av ^o a 15 de Feb ^o	13	.. Sencilla	a22	322
	3	.. Doble	a3	09
	3	.. Triple	a42	102
	5	.. Pliegos con 32 f ^o	a6	66
	2	.. Extravagante	en	09
				126
De la Haya con av ^o a 20 de Feb ^o	51	.. Sencilla	a22	1272
	1	.. Doble	a3	03
	2	.. Triple	a42	09
	3	.. Plieg con 6 f ^o	a6	36
				1792
De Puno con av ^o a 24 de Feb ^o	23	.. Sencilla	a22	572
	1	.. Doble	a3	03
	2	.. Triple	a42	09
	2	.. Pliegos con 4 f ^o	a6	282
				101
	283	Igual con los avisos	1141	

Febrero 4, 1032

Dia 13 de Marzo

Ala vez en la tarde a dicho dia inicié el Correo a Chuquibambta con lo siguiente

De Chuquib ^a con av ^o a 9 de Mar ^o	11	.. Sencilla	a22	272
	1	.. Pliego con 3 f ^o	a6	18
	8	.. S. p ^o otras Casas	en	252
De Huancayasi con av ^o a 10 de Mar ^o	2	.. Sencilla	a22	09
				008
	22	Igual con los avisos	76	

Dia 16 de Mar^o

Ala vez en la tarde a dicho dia inicié el Correo a Puno con lo siguiente

De Tacay con av ^o a 11 de Mar ^o	1	.. Sencilla	a3	3
	1	.. Para otra Casa	en	3
	1	.. De otra Casa	en	2
De Huancayo con av ^o a 12 de Mar ^o	19	.. Para p ^o otras Casas	en	50
				050
De Huancayo con av ^o a 11 de Mar ^o	2	.. Sencilla	a3	27
	2	.. Doble	a22	102
	2	.. Pliegos	en	222
	36	.. Para a Puno	118	194

	36 Sumas de la cuenta	318	394
De Mexico con au.º a 22 de Febº	19	Sencillos	57	} 1372
	1	Triple	042	
	3	Pliegos con 6 f.	42	
	2	S. de otras Casas	302	
	1	Extravaganti	032	
De Huacamezcala con au.º a 27 de Mayo	30	Sencillos	30	} 030
De Cotaguaita con au.º a 23 de Mayo	30	Sencillos	30	
	1	S. de otras Casas	032	} 0332
	33	Sencillos	772	
De la Plata con au.º a 27 de Mayo	3	Dobles	09	} 2942
	1	Triple	042	
	10	Pliegos con 23 1/2 f.	201	
	1	Extravaganti	022	
	18	Sencillos	45	} 1372
De Cochabamba con au.º a 27 de Julio	1	Doble	03	
	1	Triple	042	
	4	Pliegos con 16 1/2 f.	85	
De Potrí con au.º a 28 de Julio	30	Sencillos	75	} 1332
	5	Dobles	15	
	2	Plieg con 7 1/2 f.	432	
De Oruro con au.º a 28 de Julio	21	Sencillos	522	} 131
	1	Doble	03	
	5	Pliegos con 21 3/4 f.	702	
	2	Extravaganti	08	
De El Cuco con au.º a 22 de Agosto	9	Sencillos	222	} 092
	2	Dobles	06	
	1	Plieg con 7 1/2 f.	432	
	2	S. de otras Casas	20	
De Sicarica con au.º a 4 de Agosto	1	Triple	042	} 0042
	87	Sencillos	2172	
De la Paz con au.º a 8 de Septiembre	3	Dobles	09	} 3342
	2	Triple	09	
	5	Pliegos con 16 f.	96	
	1	S. de otras Casas	03	

340 S. de otras Casas 14262 15022

	340	sumar alav ^{ta}	14262	15022
De Juli con av ^o de 11 de Mayo	3	Sencillos	22	872
	38	Sencillos	22	95
De Tunu con av ^o de 10 de Mayo	1	Doble	22	05
	3	Tripla	42	132
	2	Pliego con 2 1/2 g	ab	19
	1	Para otra Casa	en	03
	6	De otras Casas	en	142
	394	Igual con los av ^o	1578	

Dia 25 de Mayo

Alav^o en la tarde a D^{ho} via surio el Curro
al Curro con la Correspond^a siguiente.

De Curro con av ^o de 14 de Mayo	141	Sencillos	22	2522
	19	Dobles	22	57
	5	Tripla	42	222
	2	Pliego con 1 1/2 g	ab	90
	1	Para otra Casa	en	022
	169	Igual con los av ^o	5242	

Dia 29 de Mayo

De Cruz con av ^o de 27 de Mayo	5	Pliego con 12 g	at	86	084
De Arama con av ^o de 25 de Mayo	18	Para otras Casas	en	53	053
De Mirancayo con av ^o de 2 de Mayo	17	Sencillos	22	51	0662
	2	Dobles	22	07	
	1	Pliego con 1 1/2 g	at	082	
De Huamanga con av ^o de 7 de Mayo	2	Sencillos	22	27	0362
	1	Doble	22	032	
	2	De otras Casas	en	06	
De Tuzima con av ^o de 8 de Mayo	24	Sencillos	22	72	154
	8	Dobles	22	28	
	5	Pliego con 7 1/2 g	at	54	
De Cotagaita con av ^o de 8 de Mayo	6	Sencillos	22	18	0222
	1	Para otra Casa	en	032	
De Curro con av ^o de 12 de Mayo	1	Sencillos	22	022	032
	11	De otras Casas	en	292	
	111	Para el Curro	4472	262670	

	411	Suma de Fuente	4472	2626
De la Plata con av ^o a 12 mill.	18	Sencillos	45	} 333
	2	Dobles	06	
	1	Triple	042	
	6	Pliegos con 12 f.	75	
	1	Extravagante	022	
	20	Sencillos	75	
De Potosi con av ^o a 15 mill.	2	Dobles	06	} 2022
	3	Triple	102	
	2	Pliegos con 15 f.	90	
	7	S. de Otava Casan	18	
	17	Sencillos	422	
De Cochab ^a con av ^o a 15 mill.	2	Dobles	06	} 3052
	4	Pliegos con 9 f.	57	
	8	Sencillos	20	
De Oruro con av ^o a 15 mill.	2	Dobles	06	} 0932
	2	Triple	09	
	4	Pliegos con 9 f.	582	
	68	Sencillos	170	
De la Paz con av ^o a 20 mill.	3	Dobles	09	} 2222
	2	Pliegos con 5 f.	09	
	3	Extravagante	102	
	18	Sencillos	45	
De Puno con av ^o a 23 mill.	1	Doble	09	} 0672
	2	Pliegos con 2 f.	15	
	1	Extravagante	042	

321 Igual con los av^o 1272

Memoro 34502

Resumen.

Enero 26242
 Febrero 41032
 Marzo 24502

Arg. Marzo 31. de 1822.

11,178.24

P. Escobedo

Dia 2 de Abril

Atas seis a la tarde a dho dia entro el Correo
a Saena con la Correspondencia siguiente.

De Saenapacci con av ^o a 19 dho.	5. Sencilla a 3.	15.	} 106
	3. Pliego con 10 f a 7.	91.	
De Saena con av ^o a 25 dho.	25. Sencilla a 22.	622	} 140
	5. Dobla a 3.	18.	
	2. Pliego con 3 f a 6.	18	
	10. Extraragante en 442		
De Itloguy con av ^o a 29 dho.	1. Pliego con 3 1/2 f a 6.	21.	} 0602
	6. Sem. p ^a otra Casa en 28.		
	8. De otra Casa en 212		
	65. Igual con los avisos.	9062	

Dia 6 de dicho

Atas 6. a la tarde a dho dia entro el Ex-
traordinario a Buño con lo siguiente.

De Poturi con av ^o a 28 dho.	1. Pliego con 2 f a 6.	12.	} 012
De Buño con av ^o a 4 dho.	1. Sem ^a extraragante en 022	022	
	2. Igual con los avisos.	142	

Dia 11 de Abril

Atas 3. a la tarde a dho dia entro el Correo
a Buño con la Correspond^a siguiente.

De S ^{ta} Cruz con av ^o a 11 dho.	4. Pliego con 29 1/2 f a 7.	2062	} 2062
	12. Sencilla a 3.	36.	
De Huancayo con av ^o a 15 dho.	4. Dobla a 3 1/2.	14.	} 052
	1. De otra Casa en 02.		
De Tuziza con av ^o a 23 dho.	24. Sencilla a 3.	72.	} 161
	2. Tripla o doble a 3 1/2.	07.	
	3. Pliego con 11 1/2 f a 7.	82.	
De Coraguia con av ^o a 23 dho.	3. Sencilla a 3.	09	} 0122
	1. Dobla a 3 1/2.	032	
	94. Pasa al fune 432	753	

	54. Sumar a l'pente.....	432.	753.
De Huamangu con av. ^o n 24 a lltano }	1. Sencillan	27.	} 27.
	2. Sencillasf.	09.	
De Coragueta con av. ^o n 26 de Tho }	26. Sencillasf.	65.	} 09.
	3. Doble	09.	
De la Plata con av. ^o n 27. Tho }	3. Triplen	192.	} 122
	3. Pliegos con 5/4 f. ab.	342.	
	35. Sencillasf.	872.	
De Totoni con av. ^o n 28 a lltano }	2. Doblen	06.	} 1602
	4. Pliegos con 20 f.	60.	
	3. Exorcizante	07.	
De el Curo con av. ^o n 28 n Tho }	10. Sencillan	252.	} 1342
	1. Doble	09.	
	3. Triplen	192.	
	2. Pliegos con 10 1/2 f. ab.	63.	
De Oruro con av. ^o n 30 de Tho }	10. S. a orar Casar. en.	30.	} 207
	14. Sencillan	372.	
	3. Doblen	09.	
	3. Triplen	192.	
De Sicasica con av. ^o n 2 a Ab. }	6. Pliegos	147.	} 207
	1. Sencilla	022.	
	2. Pliegos con 3 1/4 f. ab.	192.	
De la Paz con av. ^o n 4 de Tho }	53. Sencillasf.	1322.	} 022.
	1. Doble	03.	
	2. Triplen	09.	
	3. Pliegos con 5 1/4 f. ab.	312.	
De la Paz con av. ^o n 4 de Tho }	2. Para orar Casar en.	06.	} 182
	22. Sencillan	55.	
	2. Doblen	06.	
De Tunu con av. ^o n 7 a Ab. }	1. Triplen	042.	} 081
	3. Para orar Casar en.	13.	
	1. Exorcizante	022.	

291. Igual con los av. 1377.

Casa alavulca. 1698

Dia 13. de Abril.

Alas once dicho dia entrio el Correo a Chuquitamba con lo siguiente.

De Chuquitamba con av. a 9 de Abril	4. Sencillas.....	022	10.	}.....029
	2. Dobles.....	03	06.	
	1. Para ora casa.....	en	10.	
De Huancabamba con av. a 10 de Abril	2. Sencillas.....	022	05.	}.....019
	1. Doble.....	03	03.	
	1. Triple.....	042	042	
	1. Pliego con.....		062	
15 Igual con los avisos.....			48.	

Dia 21. de Mayo.

Alas cuatro de la tarde dicho dia entrio el Correo al Cuzco con lo siguiente.

De Huancabamba con av. a 2 de Mayo	4. Sencillas.....	03	12.	}.....012
De Huancabamba con av. a 8 de Mayo	1. Sencillas.....	03	33.	
	4. Para ora casa.....	en	10.	}.....046
Del Cuzco con av. a 11 de Mayo	1. Sencillas.....	022	365.	
	6. Dobles.....	03	18	
	4. Triples.....	042	18	
	1. Pliego con 252/100.....	06	1542	
	1. Para ora casa.....	en	602	
De Velille con av. a 18 de Mayo	6. Sencillas.....	022	15.	}.....018
De Caylloma con av. a 23 de Mayo	1. Sencillas.....	022	022	
De Jaufa con av. a 25 de Mayo	7. Sencillas.....	03	21.	}.....0242
	1. Para ora casa.....	04	092	
De Huancayo con av. a 27 de Mayo	2. Sencillas.....	03	63.	}.....0832
	2. Dobles.....	032	07	
	1. Pliego en.....		062	
	2. Para ora casa.....	en	07.	
245 Igual con los avisos.....			799.2	

Pasa al frente..... 25452

Suma de Afrentes 25492

Dia 26 de Abril

Ala cinco de la tarde adho dia entro
el Coraco de Puno con lo siguiente.

De ^{ta} Cruz con av ^o n 27 n Alvaro	1. Pliego con 12 1/2 f. a 7.	12	} 12
	17. Sencillos a 22.	422	
De Cochab ^a con av ^o n 28 n dho	2. Dobles a 3.	06	} 1232
	3. Triple a 42.	042	
	3. Plieg con 11 1/2 f. a 6.	702	
De Arezzo con av ^o n 7 n Ab ^l	22. Sencillos a 32.	66	} 213
	4. Dobles a 32.	14	
	6. Plieg con 12 f. a 7.	132	
De Coragaita con av ^o n 8 n Ab ^l	6. Sencillos a 3.	18	} 25
	2. Extravagantes a 22.	07	
De la Plata con av ^o n 12 n dho	22. Sencillos a 22.	722	} 2032
	7. Sencillos digo. Dob. a 3.	21	
	2. Triple a 42.	09	
	5. Plieg con 11 1/2 f. a 6.	69	
	5. P ^{ra} extravagantes en ...	30	
De Cochab ^a con av ^o n 12 n Ab ^l	10. Sencillos a 22.	25	} 70
	1. Doble a 3.	03	
	2. Plieg con 7 f. a 6.	42	
De Potosi con av ^o n 13 n Ab ^l	42. Sencillos a 22.	1092	} 2092
	2. Dobles a 3.	06	
	2. Triple a 42.	09	
	3. Plieg con 9 f. a 6.	54	
	7. P ^{ra} extravagantes en ...	352	
De Oruro con av ^o n 15 n Ab ^l	20. Sencillos a 22.	50	} 1492
	3. Doble a 3.	09	
	2. Triple a 42.	09	
	3. Plieg con 12 1/2 f. a 6.	762	
	2. Extravagantes en ...	05	
De la Paz con av ^o n 17 n dho	76. Sencillos a 22.	1902	} 2252
	2. Dobles a 3.	09	
	1. Triple a 42.	042	
	2. Plieg 3 1/2 f. a 6.	192	
	1. Sencillos men a 22.	022	

294 ... Pasala v^{ta} 12292, 2775

29 A... Suman Alav^{ta} 12292 3775.

De Suno con av^o. n 22. n 5^{ta} A^{ll}

21. Sencilla	----- a 22.	522	} ----- 0862
2. Doble	----- a 9.	09.	
1. Triple	----- a 42.	042	
1. Pliego con 1 1/2 f.	----- a 6.	102.	
1. S. p ^a otra Casa	----- en	03.	
2. De otra Casa	----- en	07.	

32 B... Igual con los av^o 1316.

Abril 38632

Dia 11 de Maio

Ala vez ala tarde adho dia entro el Correo de Suno con lo siguiente.

De S ^{ta} Cruz con av ^o . n 11. n 5 ^{ta} A ^{ll}	1. Doble	----- a 32.	032	} ----- 0032
De Nuancayo con av ^o . n 15. n 5 ^{ta} A ^{ll}	7. Sencilla	----- a 3.	21.	
	1. Doble	----- a 32.	032	} ----- 0242
De Nuancayo con av ^o . n 20. n 5 ^{ta} A ^{ll}	1. Sencilla	----- a 2.	03.	
	1. Pliego con 1 f.	----- a 6.	06.	
De Uruco con av ^o . n 22. n 5 ^{ta} A ^{ll}	12. Sencilla	----- a 3.	39.	} ----- 1702
	4. Doble	----- a 32.	14.	
	5. Pliegos con 1 1/2 f.	----- a 7.	3032	
	7. Pliegos extravagantes	----- en	16.	
De Cotaguasi con av ^o . n 24. n 5 ^{ta} A ^{ll}	7. Sencilla	----- a 2.	21.	} ----- 0302
	1. Doble	----- a 32.	032	
	2. S. p ^a otra Casa	----- en	06.	
De Nuamanga con av ^o . n 24. n 5 ^{ta} A ^{ll}	3. Sencilla	----- a 3.	09.	} ----- 0322
	1. Doble	----- a 32.	032	
De Cotaguasi con av ^o . n 24. n 5 ^{ta} A ^{ll}	3. Sencilla	----- a 2.	09.	} ----- 009
De la Nata con av ^o . n 27. n 5 ^{ta} A ^{ll}	28. Sencilla	----- a 22.	70.	
	2. Doble	----- a 9.	06.	
	1. Triple	----- a 42.	042	
	5. Pliegos con 1 1/2 f.	----- a 6.	90.	
De Totoni con av ^o . n 28. n 5 ^{ta} A ^{ll}	23. Sencilla	----- a 22.	572	} ----- 218
	5. Pliegos con 20 f.	----- a 6.	120.	
	4. S. p ^a otra Casa	----- en	402	
De Cochab ^{ta} con av ^o . n 28. n 5 ^{ta} A ^{ll}	20. Sencilla	----- a 22.	50.	} ----- 359
	1. Doble	----- a 9.	03.	
	6. Pliegos	----- en	306.	

352 ... Pasa a S^{ta} Cruz 1007. 1007.

	152	Suma de Alfente	1007	1007
De Curco con av ^o a 28 de Mayo	16	Sencillos	22	40
	4	Dobles	3	12
	2	Pliegos con 2 1/2 f.	6	162
	9	Para otras Casas	en	282
				597
De Puro con av ^o a 30 de Mayo	12	Sencillos	22	30
	1	Doble	3	03
	3	Pliegos con 1 1/2 f.	6	84
	2	Contragante	en	09
				126
De Sicaica con av ^o sin fha.	1	Sencillo	22	022
	1	Para otra Casa	en	03
				0052
De la Var con av ^o a 5 de Mayo	73	Sencillos	22	1822
	4	Dobles	3	12
	4	Triple	6	18
	3	Pliegos con 8 f.	6	48
De Suli con av ^o a 6 de Mayo	2	Contragante	en	12
	1	Sencillo	22	022
				0022
De Puro con av ^o a 7 de Mayo	30	Sencillos	22	75
	4	Dobles	3	12
	1	Triple	6	042
	2	Pliegos con 3 1/2 f.	6	192
	3	Para otras Casas	en	082
				1192
330 Igual con los av ^o			1630	

Dia 13 de Mayo

A las nueve de Mayo dia entrio el Correo a Chuquibambas con lo siguiente

De Chuquib ^a con av ^o a 9 de Mayo	7	Sencillos	22	172
	1	Pliegos con 1 1/2 f.	6	24
	3	Para otras Casas	en	09
				0502
De Huancayo con av ^o a 10 de Mayo	2	Sencillos	22	05
				005
19 Igual con los av ^o			552	

Casalar^{ta} 16852

Dias de Mayo

A las dos de la tarde a dicho dia entro el Correo de Jaena con lo siguiente.

De Tarapaca con av. a 14 de Mayo.	4. Sencillas a 32.	12.	} 0 33.
	1. Pliego con 2 1/2 f. a 7.	172.	
	1. S. p ^a otra Casa en	0 32.	
De Jaena con av. a 11 de Mayo.	43. Sencillas a 22.	1022.	} 4 03.
	5. Dobles a 3.	15.	
	6. Triples a 4.	27.	
	10. Pliegos con 39 1/2 f. a 6.	2382.	
	7. S. p ^a otra Casa en	20.	
De Uroguegua con av. a 15 de Mayo.	2. Sencillas a 22.	05.	} 0 73.
	2. Dobles a 3.	06.	
	1. Pliego con 2 f. a 6.	12.	
	6. S. con angartera en	18.	
	8. De otra Casa en	22.	
94. Igual con los av.			509.	

Dia 23 de Mayo

A las ocho de la noche a dicho dia entro el Correo al Curco con lo siguiente.

Del Curco con av. a 14 de Mayo.	122. Sencillas a 22.	230.	} 4 47.
	12. Dobles a 3.	36.	
	2. Triples a 4.	09.	
	7. Pliegos con 12 f. a 6.	72.	
153. Igual con el aviso.			447.	

Dia 26 de Mayo

A las dos de la tarde a dicho dia entro el Correo de Lima con lo siguiente.

De Sta Cruz con av. a 26 de Mayo.	1. Doble a 32.	032.	} 0 20 1/2.
	1. Pliego con 2 f. a 7.	14.	
	1. S. p ^a otra Casa en	03.	
3. ... Pase a la fuente			20 1/2.	26 6 1/2.

	3 ... Sumas del pent...	20	2662
De Tupiza con av ^o a 2 de Mayo.	7... Sencillas	21	} ... 054
	2... Dobles	07	
	2... Pliegos con 2 1/2 f.	152	
	3... Extraos a pago y 2 franc.	302	
De Coraguia con av ^o a 8 de Mayo.	3... Sencillas	09	} ... 009
	28... Sencillas	70	
De la Plata con av ^o a 12 de Mayo.	2... Dobles	06	} ... 3212
	1... Triple	042	
	4... Pliegos con 6 f.	36	
	2... Extravagantes	05	
De Cochab ^a con av ^o a 12 de Mayo.	16... Sencillas	40	} ... 3542
	1... Doble	03	
	1... Triple	042	
	6... Pliegos con 17 1/2 f.	307	
De Curco con av ^o a 12 de Mayo.	1... Sencilla	022	} ... 0982
	5... Pliegos con 16 f.	96	
	47... Sencillas	3372	
De Totoni con av ^o a 13 de Mayo.	4... Dobles	12	} ... 276
	1... Triple	042	
	4... Pliegos con 6 1/2 f.	372	
	2... Extravagantes	042	
De Oruro con av ^o a 15 de Mayo.	18... Sencillas	372	} ... 3352
	4... Dobles	12	
	1... Triple	042	
	7... Pliegos con 11 1/2 f.	69	
De la Vera con av ^o a 19 de Mayo.	5... Extravagantes	122	} ... 3514
	48... Sencillas	320	
	3... Dobles	09	
	1... Triple	042	
De Suño con av ^o a 22 de Mayo.	2... Pliegos con 2 f.	12	} ... 377
	2... Extravagantes	06	
	16... Sencillas	40	
	2... Dobles	06	
	4... Triple	18	} ... 377
	3... Pliegos con 18 1/2 f.	330	
	1... S. p ^a onca Casa	03	

259 Igual con los avios... 1098

+

Mayo ... 37392

Dia 11. a Juan

Ala 8 de la mañana a 10 dias eno el
Concejo de Puno con lo siguiente

De Yucuncayo con au ^o de Jazcaio	26.. Sencilla a 2..	78.	} ... 169	
	1.. Doble	a 22 ..		022
	7.. Triple	a 42 ..		292
	2.. Pliego con			17.
	5.. d. ^{ten^a} _{per^a} otras casa en			33.
De Yucamanga con au ^o de 10 dias	10.. Sencilla	a 3..	30.	} ... 0322
	1.. Doble	a 32 ..	032	
	1.. Triple	a 5..	05.	
Dela 5 ^{ta} Cruz con au ^o de 11 dias	1.. Sencilla	a 3..	03.	} ... 0662
	2.. Pliego	con ..	602	
	1.. d. ^{p^a} otras casa	en ..	03.	
Dela Tupiza con au ^o de 23 dias	12.. Sencilla	a 3..	36.	} ... 0812
	2.. Doble	a 32 ..	102	
	1.. Pliego con 2 ^o f	a 7..	372	
	1.. d. ^{p^a} otras casa	a 4..	04.	
Dela Compañia con au ^o de 23 dias	5.. De otras casa	en ..	24.	} ... 009
	3.. Sencilla	a 3..	09.	
Dela la Plaza con au ^o de 27 dias	27.. Sencilla	a 22 ..	672	} ... 0972
	2.. Doble	a 3..	06.	
	2.. Triple	a 42 ..	09.	
	1.. Pliego con 2 ^o f	a 6..	15.	
De l' Cruce con au ^o de 28 dias	14.. Sencilla	a 22 ..	35.	} ... 295.
	2.. Triple	a 42 ..	09.	
	2.. Pliego con 2 ^o f	a 6..	12.	
	7.. d. ^{p^a} otras casa	en ..	233.	
	1.. id ^a a España	en ..	06.	
De Totoni con au ^o de 28 dias	39.. Sencilla	a 22 ..	972	} ... 156
	4.. Doble	a 3..	12.	
	1.. Triple	a 42 ..	042	
	2.. Pliego con 3 ^o f	a 6..	18.	
De Sicuan con au ^o de 28 dias	4.. ^{extra} vagante	en ..	24.	} ... 0222
	1.. Sencilla	a 22 ..	022	

193. Al Arenter 9092 9092

193. ... Sumaja (pente) ... 9092. 9092

De Oruro con av.º de Do de Mayo	12. Sencilla	a22	30	} ... 1092
	4. Doble	a3	12	
	2. Triple	a42	09	
	2. Plieg con 90% f	a6	582	

De Cochab. con av.º a 28 de Ho	6. Sencilla	a22	35	} ... 1392
	1. Triple	a42	042	
	2. Plieg	a6	120	

De la Paz con av.º a 3 de Junio	48. Sencilla	a22	148	} ... 193
	5. Doble	a3	15	
	3. Triple	a42	132	
	1. Plieg con 1% f	a6	09	
	1. S. p.ª ora Cufa	en	03	
	3. De orrau Casan	en	072	

De Tuno con av.º a 7 de Junº	27. Sencilla	a22	672	} ... 0952
	3. Doble	a3	09	
	1. Triple	a42	042	
	1. Plieg con 1 3/4 f	a6	102	
	2. Extravagante	en	14	

327. ... Igual con los avisor. 1447.

Dia 13. de Junio

Alas nueve a la mañana a Dho dia entro el Correo a Chuquiabamba con lo sig.º

De Chuquisib. con av.º a 9 de Junº	1. Sencilla	a22	22	} ... 0082
	2. Doble	a3	6	

De Huancaburgui con av.º a 10 de Ho	1. Sencilla	a22	22	} ... 008
	1. Doble	a3	3	
	1. Extravagante	en	22	

6 Igual con los av.º ... 16.2

Cava alav.º ... 1463.2

Dia 24 de Junio.

Ala cinco a la tarde a Ho dia entro el
Correo al Curco con lo siguiente

Del Curco con av ^o a 14 de Jun ^o .	116. Sencillos	a 22.	290.	} 412
	13. Dobles	a 3.	39.	
	04. Triples	a 42.	18.	
	02. Pliegos con 2 p ^{as}	a 6.	12.	
	03. S. p ^a otra Caspa	en	10.	
	09. P ^{ra} a otra Caspa	en	43.	
147. Igual con el aviso			412.	

Dia 27 de Ho.

Ala nueve a la mañana a Ho dia entro
el Correo de Tacna con lo siguiente

De Barapaca con av ^o a 14 de Jun ^o .	8. Sencillos	a 3.	24.	} 083
	1. Doble	a 32.	032.	
	3. Pliegos con 8 p ^{as}	a 7.	552.	
De Tacna con av ^o a 19 de Ho.	50. Sencillos	a 22.	128.	} 2732
	6. Dobles	a 3.	18.	
	3. Triples	a 42.	102.	
	5. Pliegos con 18 p ^{as}	a 6.	108.	
	3. S. p ^a otra Caspa	en	09.	
De Illoqueña con av ^o a 25 de Ho.	2. Sencillos	a 22.	05.	} 047
	1. Doble	a 3.	03.	
	2. Triples	a 42.	09.	
	2. Pliegos con 2 1/2 p ^{as}	a 6.	162.	
	2. S. p ^a otra Caspa	en	06.	
	1. P ^{ra} a otra Caspa	en	072.	
	89. Igual con los avisos			

Día 29 de Junio

Alas seis de la mañana a dos de la tarde en el Correo de Puno con lo siguiente

De Huancayo con av. ^o a 17 de Mayo	23 Sencilla	a 3	69	} ----- 285
	01 Doble	a 32	032	
	05 Triple	a 42	222	
	05 Pliegos con 27 f.	a 7	190	
De Huamanga con av. ^o a 23 de Mayo	07 Sencilla	a 3	21	} ----- 028
	02 Doble	a 32	07	
De ^{tra} Cuzco con av. ^o a 27 de Mayo	01 Sencilla	a 3	03	} ----- 0392
	01 Triple	a 5	05	
	03 Pliegos con 42 f.	a 7	312	
De Tarma con av. ^o a 8 de Junio	08 Sencilla	a 3	24	} ----- 039
	01 Doble	a 32	032	
	01 Triple	a 42	042	
De Cotacambó con av. ^o a 8 de Mayo	01 Pliegos con 1 f.	a 7	07	} ----- 018
	06 Sencilla	a 3	18	
De La Plata con av. ^o a 12 de Mayo	28 Sencilla	a 22	70	} ----- 0992
	03 Pliegos con 42 f.	a 6	27	
	01 1. ^a otra Casa	en	022	
De Cochab. ^a con av. ^o a 12 de Mayo	09 Sencilla	a 22	222	} ----- 117
	01 Doble	a 3	03	
	03 Pliegos con 15 1/2 f.	a 6	912	
De Potosí con av. ^o a 23 de Mayo	37 Sencilla	a 22	85	} ----- 1312
	01 Doble	a 3	09	
	01 Triple	a 42	042	
De Arequipa con av. ^o a 23 de Mayo	02 Pliegos con 5 1/2 f.	a 6	33	} ----- 1392
	01 Sencilla	a 22	022	
	01 Doble	a 3	03	
Del Cuzco con av. ^o a 14 de Mayo	01 Triple	a 42	042	} ----- 1392
	03 Pliegos con 2 1/2 f.	a 6	3092	
	20 Sencilla	a 22	50	
De Oruro con av. ^o a 15 de Mayo	01 Doble	a 3	03	} ----- 109
	01 Triple	a 42	042	
	02 Pliegos con 7 1/2 f.	a 6	462	
	02 Contravergencia	en	05	

182 Alas ^{tra} ----- 986 ----- 3265

	182	.. Suma en la cuenta	986	3269.
De Tucará con av. ^o a 16 de junio	{	04.. Sencilla	022	50 } 010
De Sica Sica con av. ^o a 17 de Mayo	{	01.. Sencilla	022	022 } 0462
		02.. Pliego con 7 f	06	42 }
		75.. Sencilla	022	1872 }
De la Vas con av. ^o a 20 de junio	{	05.. Doble	03	15 }
		03.. Pliegos con 10 f	06	60 }
		02.. S. p. ^o para Casan... en	082	082 }
		05.. Extravagante	en	13 }
		25.. Sencilla	022	622 }
De Juno con av. ^o a 22 de Mayo	{	02.. Doble	03	09 }
		03.. Pliegos con 25 1/2 f	06	155 }
		08.. Extravagante	en	20 }

318 Igual con los avisos 1573.

Junio 3850

Resumen.

Abril 38612

Mayo 37392

Junio 3850

+11,495.

Arquiva Junio 30 de 1822.

Dia 12 Julio

Alas seis a la mañana a dhos dia entro
el Correo de Puno con lo siguiente

De ^{ta} Cuzco con av. ^o a 12 Junio	1... Sencilla	ad	03	} ... 0532
	1... Doble	ad2	032	
	3... Plieg con 6 1/2 f	ad	44	
	1... 5.ª para Casa	en	03	
De Júpica con av. ^o a 23 dho	8... Sencilla	ad	24	} ... 048
	3... Doble	ad2	302	
	1... Triple	ad2	042	
De Coraguira con av. ^o a 23 dho	5... Contravagante	en	09	} ... 012
	4... Sencilla	ad	12	
De Tormi con av. ^o a 28 de Jun ^o	31... Sencilla	ad2	772	} ... 2672
	2... Doble	ad	06	
	2... Triple	ad2	09	
	4... Plieg con 29 1/2 f	ad	175	
De la Plata con av. ^o a 27 dho	24... Sencilla	ad2	60	} ... 090
	2... Doble	ad	06	
	1... Triple	ad2	042	
	2... Plieg con 22 f	ad	35	
De Cochab ^a con av. ^o a 28 dho	16... Sencilla	ad2	40	} ... 0772
	1... Doble	ad	03	
	1... Triple	ad2	042	
	1... Plieg con 5 f	ad	30	
De Oruro con av. ^o a 30 de Jun ^o	16... Sencilla	ad2	40	} ... 143
	3... Doble	ad	09	
	1... Triple	ad2	042	
	3... Plieg con 24 1/2 f	ad	87	
De Sicavica con av. ^o a 2 dho	1... Contravagante	en	022	} ... 0022
	1... Sencilla	ad2	022	
De la Paz con av. ^o a 5 de Julio	38... Sencilla	ad2	95	} ... 105
	1... Doble	ad	03	
	1... Triple	ad2	042	
	1... Contravagante	en	022	

181 ... Alas ^{ta} ... 799 ... 799

181 Suma de las ^{tas} 799, 799

De Huancayo con av. ^o n.º 3 a 11 de Julio.	12... Sencilla..... a 3... 36.	} ... 099.
	2... Doble..... a 32... 07.	
	3... Pliegos con 9 1/2 f. a 6... 56.	
De Huamanga con av. ^o n.º 5 a 8 de Julio.	8... Sencilla..... a 3... 24.	} ... 027 1/2
	1... Doble..... a 22... 032	
Del Curco con av. ^o n.º 2 a 28 de Julio.	12... Sencilla..... a 22... 222	} ... 239
	4... Doble..... a 3... 12.	
	6... Pliegos con 27 1/2 f. a 6... 166.	
	1... Extravagante..... en... 022	
De Puno con av. ^o n.º 7 a Julio.	22... Sencilla..... a 22... 55.	} ... 083 1/2
	1... Doble..... a 3... 03.	
	1... Triple..... a 42... 042	
	2... Pliegos con 2 1/2 f. a 6... 122	
	1... S. y. ^a otra Casa..... en... 09.	
1... De otra Casa..... en... 022		

259 Igual con los avisos..... 1220.

Día 13. de Julio

Ala una edha dia entro el Correo a Chuquibambra con lo siguiente.

De Arequipa con av. ^o n.º 1 a Julio.	2... Sencilla..... a 22... 5.	} ... 005
---	-------------------------------	-----------

Día 24. de dicho.

Ala una edha tarde a 11 de Julio entro el Correo al Curco con lo siguiente.

De Arequipa con av. ^o n.º 14 de Julio.	1... Sencilla..... a 3... 3	} ... 007.
	1... Para otra Casa..... a 4... 4.	
De Huamanga con av. ^o n.º 25 de Julio.	9... Sencilla..... a 3... 27.	} ... 037 1/2
	3... Doble..... a 32... 102	
Del Curco con av. ^o n.º 14 de Julio.	4... Sencilla..... a 22... 30.	} ... 039.
	1... Pliego con 12 f. a 6... 09.	
De id con av. ^o a igual de Julio.	125... Sencilla..... a 22... 3322	} ... 451 1/2
	11... Doble..... a 3... 33.	
	2... Triple..... a 42... 06.	
	6... Pliegos con 7 1/2 f. a 6... 45.	
	2... De otra Casa..... en... 05.	

172 Al frente..... 495... 1720

171 ... Suma de la fuente ... 495 = 1720

De Orizilla con au ^o sin fha	01. Sencilla	022	022	} ... 0022
De Caylloma con au ^o a 20 de Julio	02. Sencilla	022	05	

174 Y qual con los avisor 5022

Dia 26 de Julio

Ala siete de la noche adho dia entero el Correo de Peru con lo siguiente

De S ^{ta} Cruz con au ^o a 26 de Jun ^o	1. Triple	05	05	} ... 005
	25. Sencilla	02	75	
De Tucumayo con au ^o a 16 de Jun ^o	2. Doble	032	07	} ... 227
	3. Triple	05	35	
	3. Pliegos con 2 1/2 f. ab	06	130	
De Tuzima con au ^o a 8 de Julio	15. Sencilla	02	45	} ... 093
	3. Doble	022	302	
	1. Pliegos con 1/2 f.	07	28	
De Cotacayana con au ^o a 8 de Julio	3. Extravagante	en	092	} ... 038
	6. Sencilla	02	38	
De Cuzco con au ^o a 12 de Julio	2. Sencilla	022	05	} ... 425
	1. Doble	03	03	
	1. Triple	042	042	
	8. Pliegos	con	342	} ... 0902
	15. Pica Extravagante m		702	
De la Plata con au ^o a 19 de Julio	18. Sencilla	022	45	} ... 0902
	2. Doble	02	06	
	1. Triple	042	042	
	2. Pliegos con 5 f.	06	20	} ... 300
	2. Extravagante	en	05	
De Potosi con au ^o a 15 de Julio	19. Sencilla	022	472	} ... 368
	3. Pliegos con 8 1/2 f. ab	06	522	
De Cochabamba con au ^o a 12 de Julio	17. Sencilla	022	422	} ... 368
	1. Doble	02	03	
	2. Triple	042	09	
	3. Pliegos con 18 1/2 f. ab	06	1122	

159 ... Alavuelca ... 11262 = 2854

159 ... Sumar Maquinta ... 31262 2854

De Oruro con av.º 215 a Julio	}	1. Sencillo	a22.	35.	}	048
		2. Doble	a3.	06		
		3. Triple	a42.	042		
		1. 5ª casa	a22.	022		
De Sicarica con av.º 217 a Dho.	}	3. Sencillo	a22.	072	}	0072
		01. Sencillo	a22.	772		
De Maque con av.º 219 a Julio	}	1. Doble	a3.	03.	}	097.
		1. Pliego con 2/4 f	a6.	362		
		18. Sencillo	a22.	45.		
De Puno con av.º 221 a Dho.	}	2. Doble	a3.	09.	}	092.
		1. Pliego con 2 f	a6.	32.		
		9. Extracuenta	en.	26.		
		244 Igual con los av.º		371.		

Julio 28 de Julio

Alas dia de la manana a Dho dia en el Correo de Tacna con lo siguiente.

De Tacna con av.º 222 a Julio	}	18. Sencillo	a22.	45	}	3632
		3. Pliego 12/4 f	a6.	732		
		2. 5ª y 6ª casa	en.	072		
		11. De otras Casas	en.	072		
De Moquegua con av.º 225 a Dho.	}	3. Sencillo	a22.	072	}	0312
		2. Triple	a42.	09.		
		1. Pliego con 2 f	a6.	32.		
		1. 5ª casa	a3.	03.		
43. Igual con los av.º		425				

» Julio 3,293.2

Dia 3. de Agosto.

Atan 9. de la mañana a dho dia se recibio
p^o un fragimante. el av.º siguiente

De Barapaca con av.º a 19. de Julio.	3. Sencillos a 3. 19. } --- 0262
	2. D. Mayor con 2 1/2 f. a 7. 172 }
	5. Igual con el av.º 262

Dia 11 de Agosto

Atan 6. de la tarde a dho dia recibio el
Correo a Puno con lo siguiente

De S. Cruz con av.º a Julio 11.	1. Sencillos Digo Doble a 3. 032 } --- 0032
De Inyria con av.º a 23 de Agosto	18. Sencillos a 2. 45. }
	4. Doble a 22. 14. }
	3. Triple a 42. 042 }
	2. S. p ^o otra Casar. en 032 }
6. Sencillos 172 }	
De Corayaca con av.º a 24 de Agosto	6. Sencillos a 2. 18 } --- 018.
De Potosi con av.º a 28 de Agosto	18. Sencillos a 22. 45. }
	3. Doble a 2. 09. }
	1. D. Mayor con 1 1/2 f. a 6. 072 }
De la Plata con av.º a 27 de Agosto	25. Sencillos a 22. 622 }
	2. Doble a 2. 06. }
	5. D. Mayor con 9 1/2 f. a 6. 582 }
	1. Paquet a Encom.º en 23 }
De Cochab. con av.º a 25 de Agosto	13. Sencillos a 22. 322 } --- 0432
3. Doble a 2. 09. }	
De Oruro con av.º a 20 de Agosto	6. Sencillos a 22. 18. }
	1. Doble a 3. 03. }
	3. Triple a 52. 152 }
	2. D. Mayor con 1/2 f. a 6. 24. }
	2. S. p ^o otra Casar. a 22. 05. }
De la Paz con av.º a 14 de Agosto	63. Sencillos a 22. 3922 }
1. Triple a 42. 042 }	
2. S. p ^o otra Casar. a 27. 06 }	

183 Atan^{ta} 5802 607.

	183	Suma alav ^{ta}	5802	607
De Santa con av ^o a 30 de dho	05	Sencillos	15	} 038
	03	Paravaca Casa	03	
De Huancayo con av ^o a 14 de Julio	18	Sencillos	54	} 080
	03	Doble	032	
	02	Pliego con 3/4 f	222	
De Huamanga con av ^o a 9 de Julio	11	Sencillos	33	} 039
	16	Sencillos	48	
De Cusco con av ^o a 28 de Julio	03	Doble	24	} 108
	02	Triples	09	
	01	Pliego con 1 f	06	
	03	Id. p ^a otra Casa	07	
	07	Exonavigacion	22	
De Puno con av ^o a 7 de Agosto	32	Sencillos	80	} 104
	03	Doble	09	
	02	Triples	09	
	01	Pliego con 1 f	06	
	294	Igual con los avisos	9232	

Dias 3 de Agosto

A las once de la mañana en el Correo a Chuquibambas con lo siguiente

De Chuquibambas con av ^o a 10 de Agosto	2	Sencillos	072	} 0102
	1	Doble	03	
De Arequipa con av ^o a 10 de Agosto	2	Sencillos	09	} 009
	1	Sencillos	022	
De Arequipa con av ^o a 10 de Agosto	1	Triples	042	} 007
	1	Triples	042	
	8	Igual con los avisos	222	

Dia 26 de dicho

A las cinco de la tarde a la mañana en el Correo a Puno con lo siguiente

De Santa Cruz con av ^o a 26 de Julio	1	Pliego con 2 f	14	} 014
De Coraguira con av ^o a 9 de Agosto	3	Sencillos	09	
De Arequipa con av ^o a 7 de Agosto	14	Sencillos	42	} 0872
	7	Doble	312	
	1	Pliego con 2 f	14	
	28	Igual con los avisos	3102	3089

	28	Summa de la punta	1102	1083	17
De Formicon con av.º a 13. de Agosto	}	19. Sencilla	a22	172	} 0622
		1. Doble	a3	03	
		4. id. p. otra casa en	en	12	
		28. Sencilla	a22	70	
De la Plata con av.º a 12. de Agosto	}	3. Doblen	a3	09	} 0952
		1. Triple	a42	042	
		2. Pliego con 2/3 f.	a6	12	
		14. Sencilla	a22	29	
De Cochab. con av.º a 12. de Agosto	}	1. Doble	a3	03	} 0422
		1. Triple	a42	142	
		19. Sencilla	a22	322	
De Oruro con av.º a 15. de Agosto	}	1. Doble	a3	03	} 0502
		2. Triple	a42	09	
		1. Pliego con 1/2 f.	a6	06	
De la Paz con av.º a 19. de Agosto	}	50. Sencilla	a22	125	} 133
		2. Doblen	a3	06	
De Jausa con av.º a 14. de Julio	}	1. Sencilla	a3	03	} 0062
		1. Paroia Casa en	en	032	
De Huancayo con av.º a 10. de Agosto	}	20. Sencilla	a3	60	} 1602
		4. Doblen	a32	14	
		5. Triple	a42	222	
		6. Pliego con 3/4 f.	a7	64	
De Huancra con av.º a 4. de Agosto	}	2. Sencilla	a3	06	} 0102
		1. Triple	a42	042	
De Huancanga con av.º a 5. de Agosto	}	8. Sencilla	a3	24	} 024
		59. Sencilla	a22	1472	
De El Cuzco con av.º a 12. de Agosto	}	12. Doblen	a3	36	} 379
		3. Triple	a42	132	
		13. Pliego con 2 1/4 f.	a6	1512	
		1. id. p. otra Casa en	en	082	
		7. id. p. otra Casa en	en	22	
De Tuno con av.º a 22. de Agosto	}	20. Sencilla	a22	50	} 059
		3. Doblen	a3	09	
		337 Igual con los av.	1132		

Casa de av.º 21042

Suma de las ^{tas} 21042
Dia 27. de Agosto.

Alas dos de la tarde recibí de nuevo el
 Correo de Jaena con lo siguiente

De Jaena con av. ^o a 25 de Ag. ^{to}	20... Sencilla	----- a 22.	79.	} 3442
	6... Doble	----- a 3.	38.	
	2... Pliego con 1/4 g.	----- a 6.	182.	
	6... Cona y gante	----- en	20.	
	8... Sencilla man.	----- a 22.	20.	
	1... Doble id.	----- a 3.	39.	
De Moquegua con av. ^o a 24. de Ago.	1... Sencilla	----- a 22.	222.	} 132
	1... Doble	----- a 3.	33.	
	1... Triple	----- a 42.	42.	
	1... 5 ^a otra Casa	----- en	32.	
96		Igual con los avios. 158.		

Agosto 22622

Dia 6 de Setiembre.

Alas nueve de la mañana recibí por un
 traquinete. la Correspond.^a siguiente.

De Tarapaca con av. ^o sin fra	8... Sencilla	----- a 3.	24.	} 0742
	1... Doble	----- a 32.	32.	
	3... Pliego con 1/4 g.	----- a 7.	362.	
	3... 5 ^a otra Casa	----- en	302.	
De Jaena con av. ^o a 2 de Sep. ^{to}	1... Sencilla	----- a 22.	222.	} 007.
	1... Triple	----- a 42.	42.	
17		Igual con los av. ^o 812		

Casa alfranca. 0852

Dia 20 de seniembre

Ala cinco a la tarde a dho dia entro el
Correo de Tunno con lo siguiente

De Arequipa con av ^o a 10 de Agosto	3. Sencilla	222	72	0072
De 8 ^{ta} Cruz con av ^o a 12 de dho	1. Sencilla	22	03	003
De Tuziza con av ^o a 23 de dho	33. Sencilla	292	39	070
	6. Doblen	232	21	
	2. Triple	242	09	
De Cotaycota con av ^o a 24 de Ag ^{to}	1. Pliego con 1/2 f	27	07	016
	3. Sencilla	23	09	
	2. Para seran Casan en 22	07		
De Poron con av ^o a 27 de dho	30. Sencilla	222	75	2222
	1. Doble	23	03	
	1. Triple	242	042	
De la Plata con av ^o a 27 de Ag ^{to}	1. Pliego con		140	060
	18. Sencilla	222	45	
	2. Triple	242	09	
De Cochab ^a con av ^o a 24 de dho	1. Pliego con 1/2 f	26	06	0802
	24. Sencilla	222	60	
	2. Doblen	23	06	
De Oruro con av ^o a 30 de dho	2. Pliegos con 2 1/4 f	26	142	0372
	9. Sencilla	222	222	
	1. Doble	23	03	
De la Paz con av ^o a 3 de Set ^e	1. Triple	242	042	1992
	1. Pliego con 1 1/2 f	26	072	
	58. Sencilla	222	145	
De Huancayo con av ^o a 15 de Ag ^{to}	3. Doble	23	09	130
	5. Triple	242	222	
	2. Pliegos y seran Casan en	18		
	2. Extravaganta	09		030
	22. Sencilla	22	66	
	2. Doblen	232	07	
	3. Pliegos con 8 1/4 f	27	57	

220. ... Suma Alas ... 8262, 908

De Huamanga con av. ^o a 2 ^o de Sep ^r	}	7. Sencilla	a 3.	21.	} ... 023
		1. Extravagante	en	02	
De El Curio con av. ^o a 2 ^o de Dho	}	79. Sencilla	a 2 1/2.	1974	} ... 537
		4. Doblen	a 3.	12	
		3. Triplen	a 4 1/2.	134	
		9. Pliegos con		265.	
De Sicuani con av. ^o a 2 ^o de Dho	}	16. Sencilla Extravagante en		49.	} ... 0024
		1. Sencilla	a 2 1/2.	024	
De Tuno con av. ^o a 7 ^o de Sep ^r	}	33. Sencilla	a 2 1/2.	824	} ... 1334
		2. Triplen	a 4 1/2.	09.	
		3. Extravagante en		09.	
		1. Pliegos con 5/2 f.	a 6.	33.	

379 Igual con los avisos ... 15222

Dia 14. de Setiembre.

A las siete de la mañana del dicho dia entró el Correo al Curio con lo siguiente.

De El Curio con av. ^o a 9. de Sep ^r	}	75. Sencilla	a 2 1/2.	1874	} ... 440.
		9. Doblen	a 3.	27.	
		3. Triplen	a 4 1/2.	132	
		11. Pliegos con		207.	
		2. S. Extravagante en		05.	

100 Igual con el aviso ... 440

Dia 14. de dicho.

A las diez de la mañana a dicho dia entró el Correo a Chuguibamba con lo siguiente.

De Chuguib ^a con av. ^o a 9. de Sep ^r	}	1. Sencilla	a 2 1/2.	22	} ... 033.
		3. Doblen	a 3.	9.	
		2. Pliegos con 3 f.	a 6.	38	
		1. S. p ^a casa Casa en		32	
De Huancabamba con av. ^o a 11 de Dho	}	2. Sencilla	a 2 1/2.	5.	} ... 011.
		1. Pliego con 1 f.	a 6.	8.	

10 Igual con los av^o ... 44



A la cuenta ... 2028.

Día 27 de Setiembre

Ala siete a la mañana adho dia
entro el Correo a Puno con lo sig^{te}

De S ^{ta} Cruz con av ^o a 27. a 27. a 27. a 27.	1. Sencilla a 3. 03. } 008.
	1. Triple a 5. 05. }
De Tiquia con av ^o a 27. a 27. a 27. a 27.	6. Sencilla a 3. 18. } 0282
	3. Doblen a 32. 302 }
De Cotaguaito con av ^o a 8 de dho.	2. Sencilla a 3. 06. } 006.
	14. Sencilla a 22. 85. }
	3. Doblen a 2. 09. }
De Potosi con av ^o a 12 de dho.	1. Triple a 42. 042 } 114
	9. Extravagante en 352 }
De la Plata con av ^o a 12 de dho.	12. Sencilla a 22. 30. }
	2. Triple a 12. 09. }
	1. Triega con 1 f. a 6. 06. }
	1. S. Extravagante en 022 }
De Cochab ^a con av ^o a 12 de dho.	17. Sencilla a 22. 422 } 045.
	1. Extravagante a 22. 022 }
De Curco con av ^o a 12 de dho.	11. Sencilla a 22. 272 }
	2. Doblen a 2. 06. }
	5. Para otra Cosa en 172 }
De Oruro con av ^o a 15 de dho.	12. Sencilla a 22. 30. }
	3. Doblen a 3. 09. }
	1. Triple a 42. 042 } 0602
	1. Triega con 1 f. a 6. 06. }
	3. Extravagante en 11. }
De la Su con av ^o a 19 de dho.	51. Sencilla a 22. 1272 }
	6. Doblen a 2. 18. }
	1. Triple a 42. 042 } 183
	4. Triega con 5 f. a 6. 30. }
	1. S. y otra Cosa en 03. }
De Puno con av ^o a 22 de dho.	31. Sencilla a 22. 772 } 082
	2. Extravagante en 042 }

224 Igual con los av^o 6292

Alavudon 27132

Dia 28. de Set^e

Alav^{ta} con elav^{ta} a 28 dia entro el
Corro al Curco con lo siguiente

De Huancayo con av ^o simple	}	5... Sencillos a 3... 15.	}	034
		2... Tripletas a 5... 10.		
		3... Pleg con 1 f. a 7... 07.		
		1... Extravagante en... 02.		
De Huancayo con av ^o a 22 recto	}	18... Sencillos a 3... 54.	}	1812
		3... Dobles a 22... 162		
		1... Triple a 5... 05.		
		5... Pleg con 1 1/2 f. a 7... 109.		
		1... S. Extravagante en... 03.		
Del Curco con av ^o a 23 a Sep ^e	}	94... Sencillos a 22... 239.	}	7112
		14... Dobles a 3... 42.		
		8... Tripletas a 12... 36.		
		16... Pleg. con 5 1/4 f. a 6... 3432		
		33... Bic. de otras Capas. en... 99.		
180... Igual con los av ^o 927				

Setiembre 3,6402

Resumen.

Julio.....	32932
Agosto.....	22622
Sep ^r	36402
<hr/>	
	+ 2,1962

Arg. a Sep^e 30 a 1822

Dia 3. de Oct^e

Ala tarde a la tarde a dho dia entro el
Correo a Buena con lo siguiente

De Santa Cruz con av ^o a 20 a Sep ^e	8... Sencillos a 3... 24	} ... 582
	2... Triple a 5... 30	
	1... Pliego con 2 f. a 7... 34	
	3... S. p ^a oron Casa en... 102	
De Buena con av ^o a 27 dho	21... Sencillos a 22 522	} ... 2002
	4... Dobles a 3... 12	
	1... Triple a 42 142	
	3... Plieg con 19 3/4 f. a 6... 1182	
	5... Corraogantur en... 13	
De id con av ^o a 30 a dho	4... Sencillos a 22 20	} ... 19
	1... Pliego con 1 1/2 f. a 6... 09	
De illog con av ^o a 30 a dho	3... Sencillos a 22 072	} ... 352
	2... Dobles a 3... 06	
	2... Plieg con 2 3/4 f. a 6... 162	
	2... S. p ^a oron Casa en... 052	

62. Igual con los av^o ... 3132.

Dia 30 de dho

Ala diez a la noche a dho dia entro el
Correo a Buena con lo siguiente

De Santa Cruz con av ^o a 30 a Sep ^e	2... Sencillos a 3... 06	} ... 18
	1... Pliego con 1 3/4 f. a 7... 12	
De Tripura con av ^o a 22 a dho	10... Sencillos a 3... 30	} ... 37
	1... Doble a 32 032	
	1... S. p ^a oron Casa en... 032	
De Cotagaita con av ^o a 23 a dho	3... Sencillos a 3... 09	} ... 122
	1... Para oron Casa en... 032	

39 ... Alavulta 672 # 381

	19. Suma a la av ^{ta} -----	672	
De la Plata con av ^o a 27. a Sep ^r ---	19. Sencillos ----- a 22. ---	472	} --- 092.
	1. Triple ----- a 42. ---	042	
De Potosi con av ^o a 27. a Dho. ---	35. Sencillos ----- a 22. ---	872	} --- 118.
	2. Dobles ----- a 3. ---	06.	
	1. Triple ----- a 42. ---	042	
	1. Pliego con 1/4 f. --- a 6. ---	072	
De Cerco con av ^o a 28. a Dho. ---	4. Fran. a otro caso en. ---	122	}
	7. Sencillos ----- a 22. ---	172	
	1. Triple ----- a 42. ---	042	
De Cochab ^a con av ^o a 28. a Dho. ---	21. Extravagante ----- en. ---	75	} --- 097.
	19. Sencillos ----- a 22. ---	472	
	5. Dobles ----- a 3. ---	15.	
De Tucuman con av ^o a 29. a Dho. ---	2. Pliegos con 2/4 f. --- a 6. ---	132	} --- 076.
	2. Sencillos ----- a 22. ---	05.	
De Oruro con av ^o a 30. a Dho. ---	1. Doble ----- a 3. ---	03.	} --- 008.
	17. Sencillos ----- a 22. ---	422	
De Suavia con av ^o a 29. a Oct ^o ---	4. Dobles ----- a 3. ---	12.	} --- 068.
	2. Pliegos con 2/4 f. --- a 6. ---	132	
	3. Sencillos ----- a 22. ---	072	
De la Paz con av ^o a 30. a Oct ^o ---	1. Doble ----- a 3. ---	03.	} --- 019.
	1. Triple ----- a 42. ---	042	
	56. Sencillos ----- a 22. ---	140.	
De la Vera con av ^o a 31. a Oct ^o ---	3. Dobles ----- a 3. ---	09.	} --- 166.
	2. Triple ----- a 42. ---	09.	
	1. Pliego con 1 f. --- a 6. ---	06.	
	1. Extravagante ----- en. ---	02.	
De Puno con av ^o a 7. a Dho. ---	19. Sencillos ----- a 22. ---	472	} --- 074.6
	2. Dobles ----- a 3. ---	06.	
	2. Pliegos con 2/4 f. --- a 6. ---	162	
	2. Extravagante ----- en. ---	042	

256 Igual con los av^o ----- 742.

Casa a la venta... 1099 1/2

suma al frente ----- 1055 1/2 21

Dia 13 de Octubre.

Alas cuatro a la tarde a media dia entró
el Correo al Cusco con lo siguiente.

De Sausa con av.º a 15 de Sep.º	}	24. Sencilla ----- a 22. 72.	}	----- 2232
		1. Doble ----- a 32. 032		
		4. Pliego con ----- con. 148.		
De Huancayo con av.º a 16 de Sep.º	}	6. Sencilla ----- a 3. 18.	}	----- 0212
		1. Doble ----- a 32. 032		
De Huancayo con av.º a 16 de Sep.º	}	3. Sencilla ----- a 3. 09.	}	----- 0202
		1. Triple ----- a 42. 042		
		1. Pliego con 1 p.º ----- a 7. 07.		
De Huanta con av.º a 18 de Sep.º	}	1. Pliego p.º Españ. en.º ----- 18.	}	----- 018.
		7. Sencilla ----- a 3. 21.		
De Huamanga con av.º a 23 de Sep.º	}	1. Pliego p.º otra Casa en.º ----- 092	}	----- 0302
		1. Sencilla ----- a 22. 022		
De Cuzco con av.º a 8 de Oct.º	}	117. Sencilla ----- a 22. 2922	}	----- 685.
		19. Doble ----- a 3. 39.		
		5. Triple ----- a 42. 222		
		16. Pliego con ----- 324.		
		1. 5 p.º otra Casa ----- en.º 03.		

203 Igual con los av.º ----- 9972

Dia 13 de Oct.º

Alas cinco a la tarde a media dia entró
el Correo de Chuguibamba con lo sig.º

De Chuguibamba con av.º a 9 de Oct.º	}	1. Sencilla ----- a 22. 022	}	----- 0322
		3. Para otra Casa en.º ----- 30		
De Huancayo con av.º a 10 de Oct.º	}	1. Sencilla ----- a 22. 022	}	----- 0052
		1. Doble ----- a 3. 03.		

6 Igual con los av.º ----- 18.

Para el av.º ----- 2071.

Dia 25 de Octubre

Sumo

De Tucumayo sin Ma	}	6.. Sencillan 432	18.	} ... 0832
		1.. Triple	09	
		2.. Pliego con	602	
De S ^{ta} Cruz con av ^o . a 27 de Sep ^e	}	1.. Sencilla	03.	} ... 010.
		1.. Pliego con 1/2 f	07.	
De Jauffa con av ^o . a 30 de Tho.	}	2h.. Sencillan	72.	} ... 2002
		4.. Doblen	14	
		3.. Triple	15.	
		4.. Pliego con	62.	
De Mancebo con av ^o . a 2 de Oct ^e	}	6.. Pliego sin Casca. in	072	} ... 012.
		4.. Sencillan	12.	
De Manta con av ^o . a 5 de Tho.	}	1.. Sencilla	03.	} ... 009.
		1.. Triple	06.	
De Tuzima con av ^o . a 7. de Oct ^e	}	4.. Sencillan	12.	} ... 0222
		2.. Triple	07.	
		1.. Extravag ^{ta}	032	
De Compañia con av ^o . a 8 de Tho.	}	1.. Sencilla	03.	} ... 003.
		22.. Sencillan	59.	
De Joroni con av ^o . a 12 de Tho.	}	1.. Doble	03.	} ... 069.
		4.. Extravag ^{ta}	11.	
		21.. Sencillan	522	
De la Plata con av ^o . a 12 de Tho.	}	2.. Doblen	06.	} ... 0792
		2.. Pliego con 3/4 f	21.	
		33.. Sencillan	272	
De Cochab ^a con av ^o . a 12 de Tho.	}	1.. Doble	03.	} ... 033.
		1.. Extravagante	022	
		4.. Sencillan	10.	
De Alusco con av ^o . a 12 de Tho.	}	19.. Extravagante	562	} ... 0662
		19.. Sencillan	222	
De Oruro con av ^o . a 15 de Tho.	}	2.. Doblen	06.	} ... 055
		2.. Triple	09.	
		1.. Pliego con 1/4 f	072	
De Sicarica con av ^o . a 17 de Tho.	}	2 Sencillan	05.	} ... 005.

147 --- Suma de Primeros 648 2719 1/2

De la Par con av.º a 19 de Oct.º

48. Sencillar	... a 22.	120.	} ... 169	
2. Dobles	... a 22.	06.		
2. Tripletas	... a 12.	322		
1. Pliego con 1/2 de ab.	... ab.	102		
1. S.ª para Casa	... en.	03.		
1. Extravagante	... en.	022		
2. Sencillar	... a 22.	05.		
1. Tripletas id.	... a 12.	042		
4. Sencillar	... a 22.	10.		} ... 016.
2. Dobles	... a 22.	06.		

De Julio con av.º a 25. de No.

32. Sencillar	... a 22.	80.	} ... 1162
2. Dobles	... a 22.	06.	
1. Tripletas	... a 12.	042	

De Julio con av.º a 21. de No.

2. Pliegos con 1/2 de ab.	... ab.	24.	} ... 1162
1. Extravagante	... en.	02	

251 Igual con los av.º ... 946

Dia 28 de Oct.

Alas siete de la mañana a las diez de entrada
el Correo al Cusco con lo siguiente.

Del Cusco con av.º a 23. de Oct.

146. Sencillar	... a 22.	265.	} ... 9392
22. Dobles	... a 22.	66.	
16. Tripletas	... a 12.	72.	
17. Pliegos con	... ab.	4122	
3. S.ª para Casa	... en.	152	
2. Extravagante	... en.	082	

208 Igual con el aviso ... 9392

Octubre ... 3956 1/2

Dia 10 de Nov.

Alav cinco a la tarde a Mo. Ma. enca
el Correo de Lima con la Compañia sig^{ta}

De S ^{ta} Cruz con av ^o a 12. a Oct ^o .	<table border="0" style="width: 100%;"> <tr><td>1. Doble</td><td>a 32.</td><td>032</td><td rowspan="2" style="font-size: 2em; vertical-align: middle;">}</td><td rowspan="2" style="vertical-align: middle;">0082</td></tr> <tr><td>1. Triple</td><td>a 5.</td><td>05</td></tr> </table>	1. Doble	a 32.	032	}	0082	1. Triple	a 5.	05						
1. Doble	a 32.	032	}	0082											
1. Triple	a 5.	05													
De Tausa con av ^o a 14. a Dho.	<table border="0" style="width: 100%;"> <tr><td>12. Sencillos</td><td>a 3.</td><td>36.</td><td rowspan="4" style="font-size: 2em; vertical-align: middle;">}</td><td rowspan="4" style="vertical-align: middle;">1402</td></tr> <tr><td>1. Doble</td><td>a 32.</td><td>032</td></tr> <tr><td>1. Triple</td><td>a 5.</td><td>05.</td></tr> <tr><td>2. Pliegos con</td><td></td><td>31.</td></tr> </table>	12. Sencillos	a 3.	36.	}	1402	1. Doble	a 32.	032	1. Triple	a 5.	05.	2. Pliegos con		31.
12. Sencillos	a 3.	36.	}	1402											
1. Doble	a 32.	032													
1. Triple	a 5.	05.													
2. Pliegos con		31.													
De Mucuncayo con av ^o a 15. a Dho.	<table border="0" style="width: 100%;"> <tr><td>8. Sencillos</td><td>a 3.</td><td>24.</td><td rowspan="2" style="font-size: 2em; vertical-align: middle;">}</td><td rowspan="2" style="vertical-align: middle;">0282</td></tr> <tr><td>1. Triple</td><td>a 42.</td><td>042</td></tr> </table>	8. Sencillos	a 3.	24.	}	0282	1. Triple	a 42.	042						
8. Sencillos	a 3.	24.	}	0282											
1. Triple	a 42.	042													
De id con Aha 15 a Dho . . .	<table border="0" style="width: 100%;"> <tr><td>5. Sencillos</td><td>a 3.</td><td>15.</td><td rowspan="2" style="font-size: 2em; vertical-align: middle;">}</td><td rowspan="2" style="vertical-align: middle;">0392</td></tr> <tr><td>1. Pliego con</td><td></td><td>242</td></tr> </table>	5. Sencillos	a 3.	15.	}	0392	1. Pliego con		242						
5. Sencillos	a 3.	15.	}	0392											
1. Pliego con		242													
De Mucuncayo con av ^o a 17. a Dho. . .	<table border="0" style="width: 100%;"> <tr><td>5. Sencillos</td><td>a 3.</td><td>15.</td><td rowspan="2" style="font-size: 2em; vertical-align: middle;">}</td><td rowspan="2" style="vertical-align: middle;">018</td></tr> <tr><td>7. Sencillos</td><td>a 3.</td><td>21.</td></tr> </table>	5. Sencillos	a 3.	15.	}	018	7. Sencillos	a 3.	21.						
5. Sencillos	a 3.	15.	}	018											
7. Sencillos	a 3.	21.													
De Mucuncayo con av ^o a 20. a Dho.	<table border="0" style="width: 100%;"> <tr><td>1. De otra Casa</td><td></td><td>022</td><td rowspan="2" style="font-size: 2em; vertical-align: middle;">}</td><td rowspan="2" style="vertical-align: middle;">0232</td></tr> <tr><td>8. Sencillos</td><td>a 3.</td><td>24</td></tr> </table>	1. De otra Casa		022	}	0232	8. Sencillos	a 3.	24						
1. De otra Casa		022	}	0232											
8. Sencillos	a 3.	24													
De Arequipa con av ^o a 22. a Dho.	<table border="0" style="width: 100%;"> <tr><td>3. Dobles</td><td>a 32.</td><td>102</td><td rowspan="3" style="font-size: 2em; vertical-align: middle;">}</td><td rowspan="3" style="vertical-align: middle;">048</td></tr> <tr><td>1. Triple</td><td>a 42.</td><td>042</td></tr> <tr><td>2. De otra Casa</td><td></td><td>09.</td></tr> </table>	3. Dobles	a 32.	102	}	048	1. Triple	a 42.	042	2. De otra Casa		09.			
3. Dobles	a 32.	102	}	048											
1. Triple	a 42.	042													
2. De otra Casa		09.													
De Cotacayana con av ^o a 23. a Dho. . .	<table border="0" style="width: 100%;"> <tr><td>6. Sencillos</td><td>a 3.</td><td>18.</td><td rowspan="2" style="font-size: 2em; vertical-align: middle;">}</td><td rowspan="2" style="vertical-align: middle;">0212</td></tr> <tr><td>1. Para otra Casa</td><td></td><td>032</td></tr> </table>	6. Sencillos	a 3.	18.	}	0212	1. Para otra Casa		032						
6. Sencillos	a 3.	18.	}	0212											
1. Para otra Casa		032													
De Yotoni con av ^o a 27. a Dho.	<table border="0" style="width: 100%;"> <tr><td>13. Sencillos</td><td>a 22.</td><td>322</td><td rowspan="3" style="font-size: 2em; vertical-align: middle;">}</td><td rowspan="3" style="vertical-align: middle;">0472</td></tr> <tr><td>1. Doble</td><td>a 3.</td><td>03.</td></tr> <tr><td>1. Triple</td><td>a 42.</td><td>042</td></tr> </table>	13. Sencillos	a 22.	322	}	0472	1. Doble	a 3.	03.	1. Triple	a 42.	042			
13. Sencillos	a 22.	322	}	0472											
1. Doble	a 3.	03.													
1. Triple	a 42.	042													
De la Plata con av ^o a 27. a Dho.	<table border="0" style="width: 100%;"> <tr><td>03. Sencillos Mors</td><td>a 22.</td><td>072</td><td rowspan="4" style="font-size: 2em; vertical-align: middle;">}</td><td rowspan="4" style="vertical-align: middle;">0462</td></tr> <tr><td>12. Sencillos</td><td>a 22.</td><td>30.</td></tr> <tr><td>1. Doble</td><td>a 3.</td><td>03.</td></tr> <tr><td>1. Triple</td><td>a 42.</td><td>042</td></tr> </table>	03. Sencillos Mors	a 22.	072	}	0462	12. Sencillos	a 22.	30.	1. Doble	a 3.	03.	1. Triple	a 42.	042
03. Sencillos Mors	a 22.	072	}	0462											
12. Sencillos	a 22.	30.													
1. Doble	a 3.	03.													
1. Triple	a 42.	042													
De Cochab ^a con av ^o a 28. a Dho.	<table border="0" style="width: 100%;"> <tr><td>1. Pliego con 1/2 f</td><td>a 6.</td><td>09.</td><td rowspan="3" style="font-size: 2em; vertical-align: middle;">}</td><td rowspan="3" style="vertical-align: middle;">054.</td></tr> <tr><td>18. Sencillos</td><td>a 22.</td><td>48.</td></tr> <tr><td>1. Doble</td><td>a 3.</td><td>03.</td></tr> </table>	1. Pliego con 1/2 f	a 6.	09.	}	054.	18. Sencillos	a 22.	48.	1. Doble	a 3.	03.			
1. Pliego con 1/2 f	a 6.	09.	}	054.											
18. Sencillos	a 22.	48.													
1. Doble	a 3.	03.													
De el Curaco con av ^o a 28. a Dho.	<table border="0" style="width: 100%;"> <tr><td>1. Pliego con 1/2 f</td><td>a 6.</td><td>06.</td><td rowspan="3" style="font-size: 2em; vertical-align: middle;">}</td><td rowspan="3" style="vertical-align: middle;">049</td></tr> <tr><td>4. Sencillos</td><td>a 22.</td><td>10.</td></tr> <tr><td>1. S. p^a otra Casa</td><td></td><td>03.</td></tr> </table>	1. Pliego con 1/2 f	a 6.	06.	}	049	4. Sencillos	a 22.	10.	1. S. p ^a otra Casa		03.			
1. Pliego con 1/2 f	a 6.	06.	}	049											
4. Sencillos	a 22.	10.													
1. S. p ^a otra Casa		03.													
	<table border="0" style="width: 100%;"> <tr><td>10. Para otra Casa</td><td></td><td>26.</td><td rowspan="2" style="font-size: 2em; vertical-align: middle;">}</td><td rowspan="2"></td></tr> <tr><td>1. Triple</td><td>a 42.</td><td>042</td></tr> </table>	10. Para otra Casa		26.	}		1. Triple	a 42.	042						
10. Para otra Casa		26.	}												
1. Triple	a 42.	042													

	143. Sumar del fructo	518.	518
De Oporto con av ^o n ^o 3 de Oct ^e	9. Sencillan	a 22.	222
	1. Doble a 3.	03
	1. Pliego con 1/2 f.	a 6.	09
	1. Extraingente en.	022
De Sicuani con av ^o n ^o 7 de Nov ^e	6. Sencillan a 22.	132
	38. Sencillan a 22.	98
De la Paz con av ^o n ^o 9 de Nov ^e	2. Doble a 3.	06
	2. Extraingente en.	072
	39. Sencillan a 22.	972
De Yuno con av ^o n ^o 6 de Nov ^e	1. Doble a 3.	03
	1. Triple a 4.	042
	1. Pliego con 1/2 f.	a 6.	09
	2. Extraingente en.	04.

248 Igual con los av^o 826 1/2

Dia 9. de Nov^e

Ala mañana dicho dia entro el Correo a Jaena con lo siguiente.

De Tarapaca con av ^o n ^o 8 de Oct ^e	34. Sencillan a 3.	102
	4. Doble a 32.	14.
	4. Pliego con 5/8 f.	a 7.	38.
De Jaena con av ^o n ^o 2 de Nov ^e	13. Sencillan a 22.	322
	2. Doble a 3.	06.
	1. Triple a 4.	042
	9. Extraingente en.	302
De Illoquegua con av ^o n ^o 5 de Nov ^e	9. Sencillan a 22.	072
	1. Doble a 3.	03.
	1. Pliego con 1/4 f.	a 6.	082
	6. Extraingente en.	25.

78 Igual con los av^o 271 1/2

Casacabao 2098

Dia 13. de Nov.

A las siete de la mañana adho dia entro el Correo en el Curco con lo siguiente.

De Andag con av. ^o a 27 de Oct. ^o } 2. Sencillan. a 2 1/2. 05. } ... 005	}	... 652.
De el Curco con av. ^o a 8 de Nov. ^o } 105. Sencillan. a 2 1/2. 262 1/2		
12. Doblen. a 2. 24.		
11. Triples. a 4 1/2. 49.		
15. Pliegos con. 294		
8. S. Extrarajante. en. 08 1/2		
354 Igual con los av.		658.

Dia 13 de Dho.

A las cinco de la tarde adho dia entro el Correo en Chuquibambita con lo sig.^{te}

De Chuquib. ^a con av. ^o a 9 de Nov. ^o } 2. Doblen. a 2. 06. } ... 006.	}	... 21.
De Aplao con av. ^o a 10 de Nov. ^o } 2. Sencillan. a 2 1/2. 10. } ... 010.		
De Huancayqui con av. ^o a 10 de Nov. ^o } 2. Sencillan. a 2 1/2. 05. } ... 005		
8. Igual con los curis.		21.

Dia 25. de Dicho

A las tres de la tarde adho dia entro el Correo a Dhuo con lo siguiente.

De 5 ^{ta} Cruz con av. ^o sin pla. } 1. Sencilla. a 2. 03. } ... 003	}	... 075
De Jaupa con av. ^o a 29 de Oct. ^o } 7. Sencillan. a 2. 21.		
De Jaupa con av. ^o a 29 de Oct. ^o } 1. Pliegos con 2 p. a 7. 07.	}	... 169 1/2
8. Pliegos y otras cosas. en. 47.		
23. Sencillan. a 2. 63.		
De Huancayo con av. ^o a 23 de Nov. ^o } 5. Doblen. a 2 1/2. 17 1/2	}	... 247 1/2
4. Pliegos en. 79 1/2		
3. S. a otras cosas. en. 09 1/2		
50 ... Al frente.		247 1/2 2024 1/2

	50	Suma de Fuentes	2472	20242
De Huancayo con av ^o n 2 a 10 ^o	3	Sencillos	09	} 016
	2	Dobles	07	
De Huamanga con av ^o n 6 a 10 ^o	5	Sencillos	15	} 015
	9	Sencillos	27	
De Tarma con av ^o n 7 a 10 ^o	2	Dobles	07	} 0432
	2	5 ^a otra Casa	06	
	1	De otra Casa	022	
De Cotacambora con av ^o n 8 a 10 ^o	1	Pliego con 2 f.	14	} 014
	14	Sencillos	35	
De la Plata con av ^o n 10 a 10 ^o	1	Pliego con 2 f.	24	} 066
	1	Sencillos de otra Casa	022	
	1	Triple	042	
	18	Sencillos	45	
De Cochabamba con av ^o n 12 a 10 ^o	1	Doble	03	} 063
	1	Triple	042	
	2	5 ^a otra Casa	06	
	1	Extravagante	022	
Del Cuzco con av ^o n 12 a 10 ^o	7	Sencillos	172	} 0462
	10	De otra Casa	29	
De Potosi con av ^o n 13 a 10 ^o	31	Sencillos	772	} 0892
	4	Dobles	12	
De Oruro con av ^o n 15 a 10 ^o	11	Sencillos	272	} 0342
	1	Triple	042	
	1	5 ^a otra Casa	022	
De Sucre con av ^o n 14 a 10 ^o	1	Sencillos	022	} 0022
	98	Sencillos	1372	
De la Paz con av ^o n 19 a 10 ^o	1	Doble	03	} 0562
	1	De otra Casa	16	
De Juli con av ^o n 21 a 10 ^o	0	Sencillos francos	002	} 0002
	29	Sencillos	722	
De Sucre con av ^o n 22 a 10 ^o	3	Dobles	09	} 1252
	2	Tripletos	09	
	3	Pliegos con 52 f.	33	
	1	Extravagante	02	

276 Igual con los av^o 918

A la vuelta 2695

Suma de las ^{tas} 2695

Dia 27 de Noviembre

A las siete de la noche a dies día entró
el Correo al Cusco con lo siguiente.

De Huancayo con a ^o 17 de set' 00 ^o .	{	7... Sencillos - - - - - a 3... 21.	} --- 0382
		2... Triples - - - - - a 12... 09.	
		3... S. a orzan. Casen... en... 082	
De Huancayo con a ^o 15 de set' 00 ^o .	{	4... Sencillos - - - - - a 3... 12.	} --- 012.
		126... Sencillos - - - - - a 22... 319.	
Del Cusco con a ^o 23 de set' 00 ^o .	{	11... Dobles - - - - - a 3... 33.	} --- 739.
		5... Triples - - - - - a 12... 222	
		18... Vigor con - - - - - 397.	
		3... S. a orzan. Casen... en... 072	

179. Igual con los a^o 7892

Noviembre 24802

Diario de Dor.

Alas cinco a la tarde de este dia entro
el Correo de Puno con lo siguiente

De Santa Cruz con av. ^o a 12 a dho.	1. Triple a 5	05.	}	005.
	11. Sencillan a 3	33.		
De Tarma con av. ^o a 22 a dho.	1. Triple a 5	05.	}	080.
	3. Pleg con 5 f. a 7	25.		
	2. S. a stran. Casar. en	07.		
De Cotacaita con av. ^o a 23 a dho.	1. Sencilla a 3	03.	}	003.
	18. Sencillan a 22	45.		
De la Plata con av. ^o a 27 a dho.	1. Triple a 12	042.	}	0542.
	2. Extrarogancia en	05.		
De Potosi con av. ^o a 28 a dho.	37. Sencillan a 22	922.	}	1372.
	2. Doble a 3	06.		
	2. Plegos con 6 f. a 6	39.		
De Cochab. ^a con av. ^o a 28 a dho.	15. Sencillan a 22	372.	}	0462.
	1. Plegos con 1 1/2 f. a 6	09.		
De El Curio con av. ^o a 28 a dho.	5. Sencillan a 22	122.	}	0432.
	1. Triple a 12	042.		
	1. Plegos con 1 1/4 f. a 6	072.		
	3. Extrarogancia en	19.		
De Oruro con av. ^o a 30 a dho.	9. Sencillan a 22	222.	}	0252.
	1. Doble a 3	03.		
De Sierrami con av. ^o a 3 a dho.	2. Sencillan a 22	05.	}	005.
	64. Sencillan a 22	160.		
De la Paz con av. ^o a 7 a dho.	3. Doble a 3	09.	}	204.
	2. Plegos con 1/2 f. a 6	24.		
	3. Stran p ^o stran Casar. en	11.		
De Juli con av. ^o a 6 a dho.	1. Sencilla a 22	022.	}	0022.
	30. Sencillan a 22	75.		
De Puno con av. ^o a 7 a dho.	1. Doble a 3	03.	}	099.
	1. Triple a 12	042.		
	7. Stran bonav ^o en	162.		

231. Igual con los av.^o 706.

Alas 706.

Dia 12. a Die

Atlan cinco a la tarde a 9ho dia entro
el Correo del Cuzco con lo siguiente.

De Huamanga con au ^o a 22a die	}	5. Sencilla	a 20.	15.	} ----- 0 21.
		1. Para ora Casan. en		06.	
Del Cuzco con au ^o a 8a die	}	71. Sencilla	a 22.	1772	} ----- 670
		10. Doble	a 20.	30.	
		4. Triple	a 12.	18.	
		10. Pliego con		424.	
		3. S. a ora Casan. en		102	
104 Igual con los au ^o				690	

Dia 14. de die

Atlan cinco a la tarde a 9ho dia entro
el Correo de Chuquib^a con lo siguiente.

De Arellano con au ^o a 10a die	}	4. Sencilla	a 22.	10.	} ----- 0 17.
		2. Para ora Casan. en		07.	
De Huancabamba con au ^o a 11 die	}	1. Sencilla	a 22.	0 22	} ----- 0 22
19 Igual con los au ^o				192	

Dia 26 de die

Atlan seis a la tarde a 12ho dia entro
el Correo a Puno con lo siguiente.

De Tarma con au ^o a 7. a die	}	13. Sencilla	a 20.	39.	} ----- 0 78
		2. Doble	a 20.	07.	
		1. Pliego con 1/2 f.	a 7.	07.	
		8. Para ora Casan. en		25.	
De la Plata con au ^o a 12 die	}	18. Sencilla	a 22.	45.	} ----- 0 55
		1. Pliego con 1/4 f.	a 6.	102	
43 Al frente				1332.	1550

	43	Suma al fauti	1392	1550
De Cochab ^a con av ^o 212 de Dis ^c	15	Sencilla	a 22	372
	1	Triple	a 42	042
De El Curco con av ^o 212 de Dis ^c	7	Sencilla	a 22	152
	1	Doble	a 3	03
	4	Extravagante	en	122
De Totoni con av ^o 219 de Dis ^c	28	Sencilla	a 22	70
	3	Doble	a 3	09
	2	Pliegos con 2 3/4 f. ab		162
De Oruro con av ^o 215 de Dis ^c	16	Sencilla	a 22	40
	1	Doble	a 3	03
De Sicaica con av ^o 217 de Dis ^c	2	Sencilla	a 22	05
	58	Sencilla	a 22	145
De La Paz con av ^o 220 de Dis ^c	2	Doble	a 3	06
	3	Triple	a 42	132
	1	Extravagante	en	032
	3	Sencilla menor	a 22	072
	2	Pliegos con 2 1/4 f. ab		132
	27	Sencilla	a 22	672
De Sucre con av ^o 222 de Dis ^c	1	Doble	a 3	03
	1	Triple	a 42	042
	1	Pliego con 1 3/4 f.	ab	102
	20	Extravagante	en	292
	242	Igual con los av ^o		692

Dia 27 de Dis^c

Man seis de la tarde de este dia entro
el Curco al Curco con lo siguiente

De Huancayo con av ^o 210 de Dis ^c	16	Sencilla	a 3	48
	4	De otra Casan	en	19
20	Man ^{ta}		67	21352

	20. Sumar alav ^{ta}	67. 1	2,1352
De Usamcoo con av ^o . a 2 ad di ^c	6.. Sencilan	18.	} --- 040.
	6.. De otra casa	22.	
De Usamcoo con av ^o . a 9 ad ho.	8.. Sencilan	24.	} --- 0302
	1.. Doble	032	
	1.. S. otra casa	03.	
Del Cuco con av ^o . a 29 ad ho.	92.. Sencilan	230.	} --- 4382
	13.. Doble	39.	
	4.. Triple	18.	
	8.. P. ligos con	1452	
	2.. S. otra casa	06.	

161. Igual con los av^o 976

Diciembre... 26442

Resumen.

Octubre	39562
Noviembre	24802
Diciembre	26442
	10,0822

Atqui pa Di^c 31. a 1822.

Resumen Gral

Enexo, Febrero y Marzo	11,178.2
Abril, Mayo y Junio	11,451.
Julio, Agosto y Set.	09,196.12
Octubre, Nov ^e y Dic ^e	10,081.2
	<hr/>
	41,907.12

P. & C. Luis

B

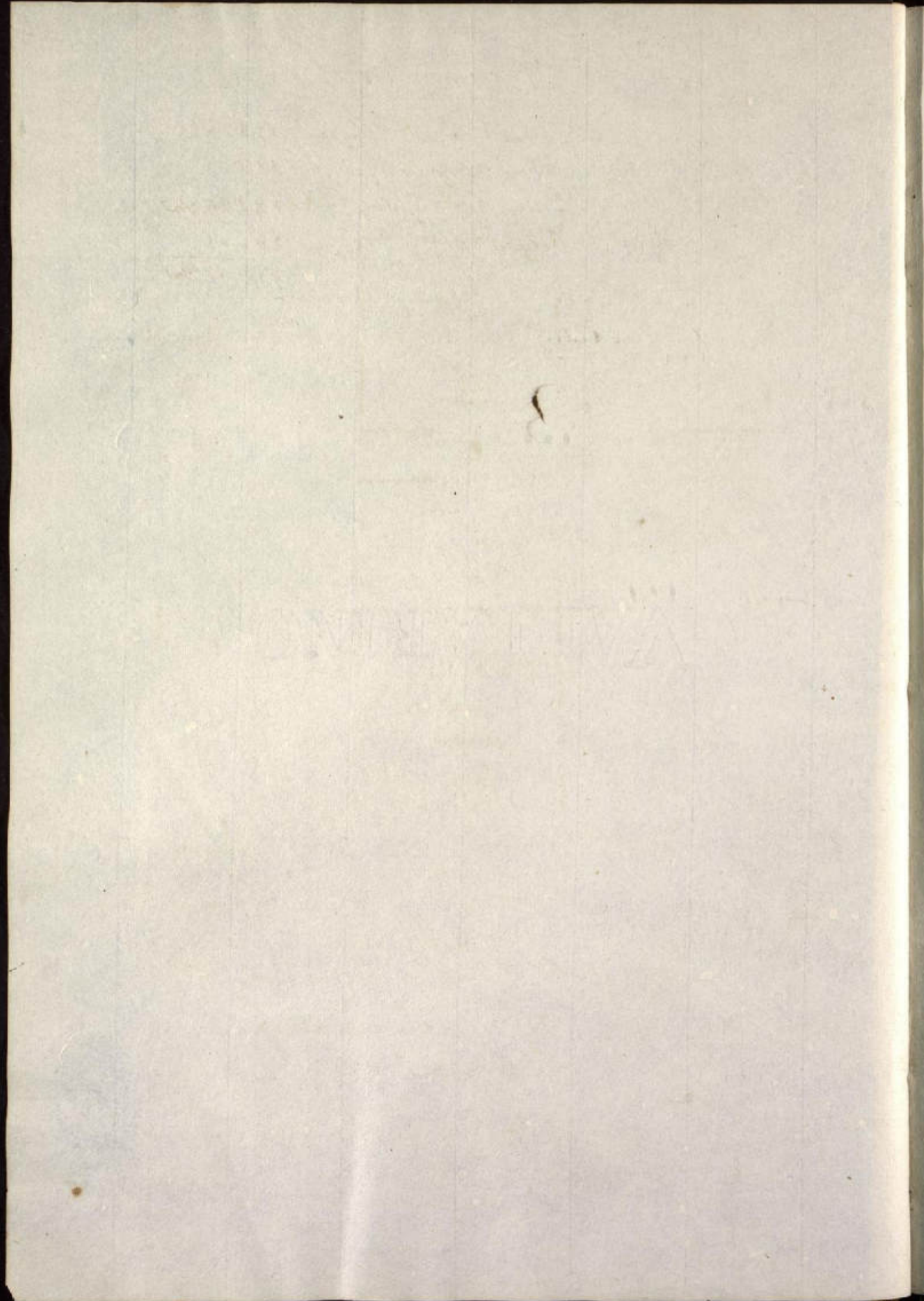

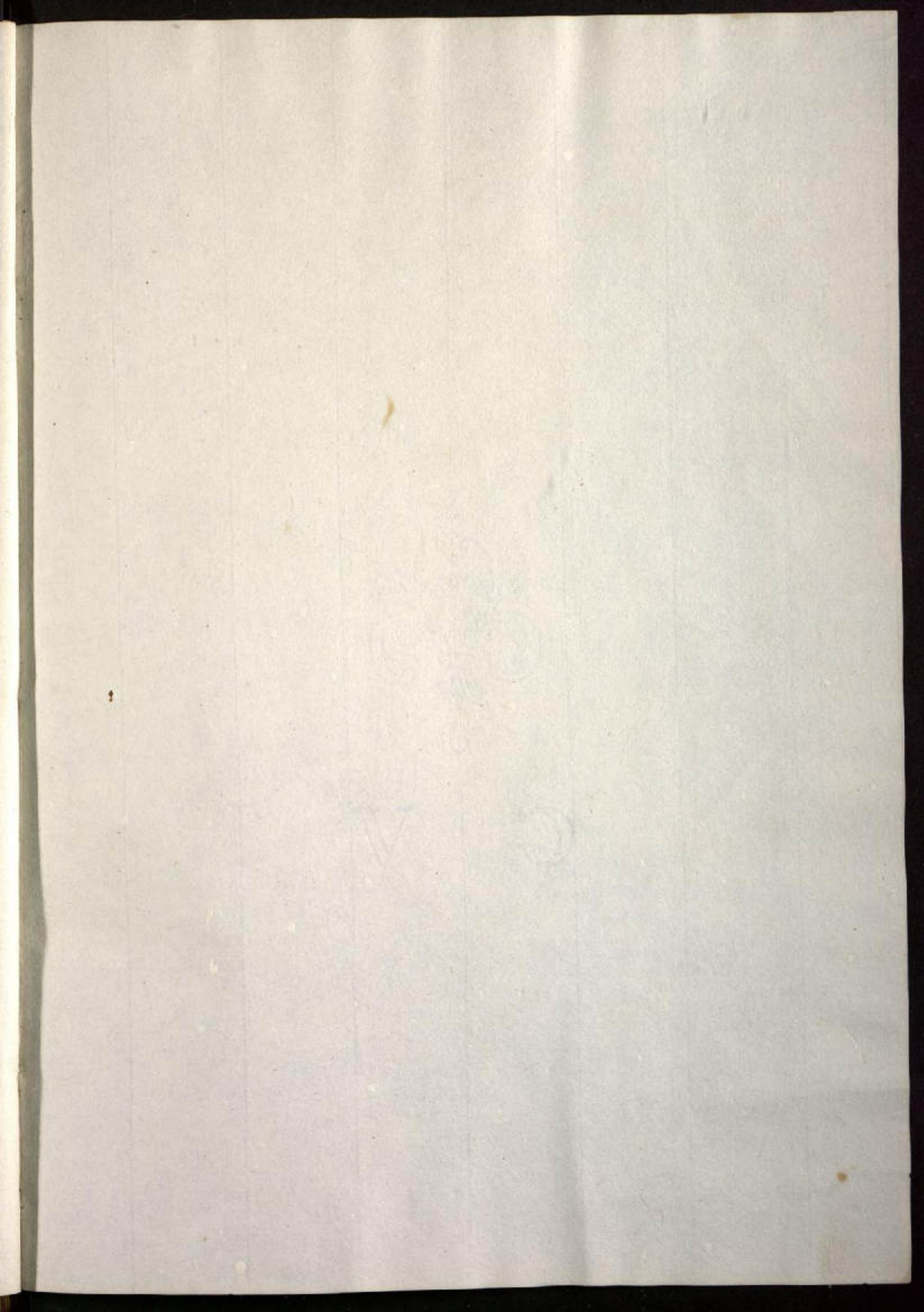

C. V.

REVUE DE LA

WALTON RING

VALLARINO

VALLIARINO

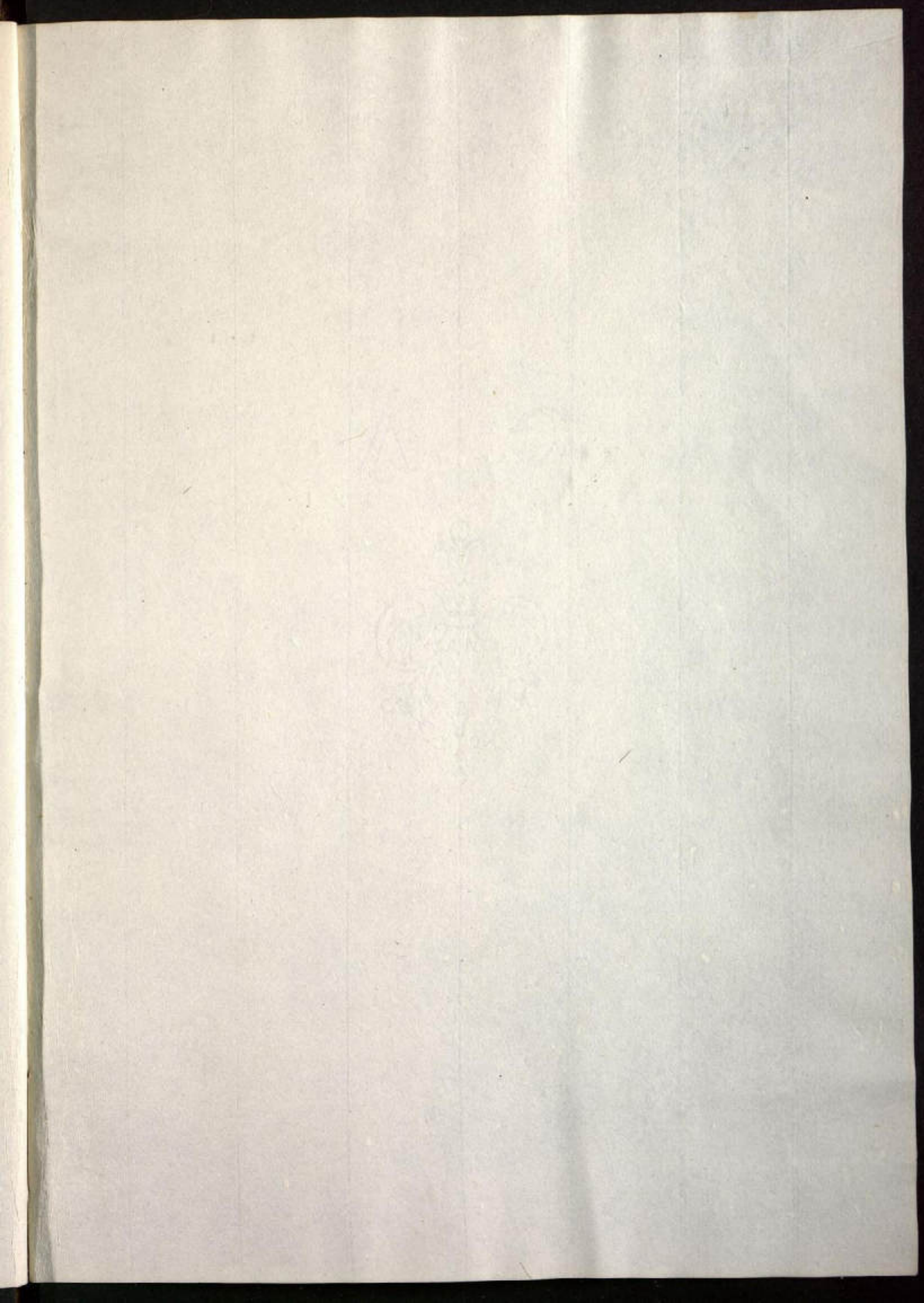

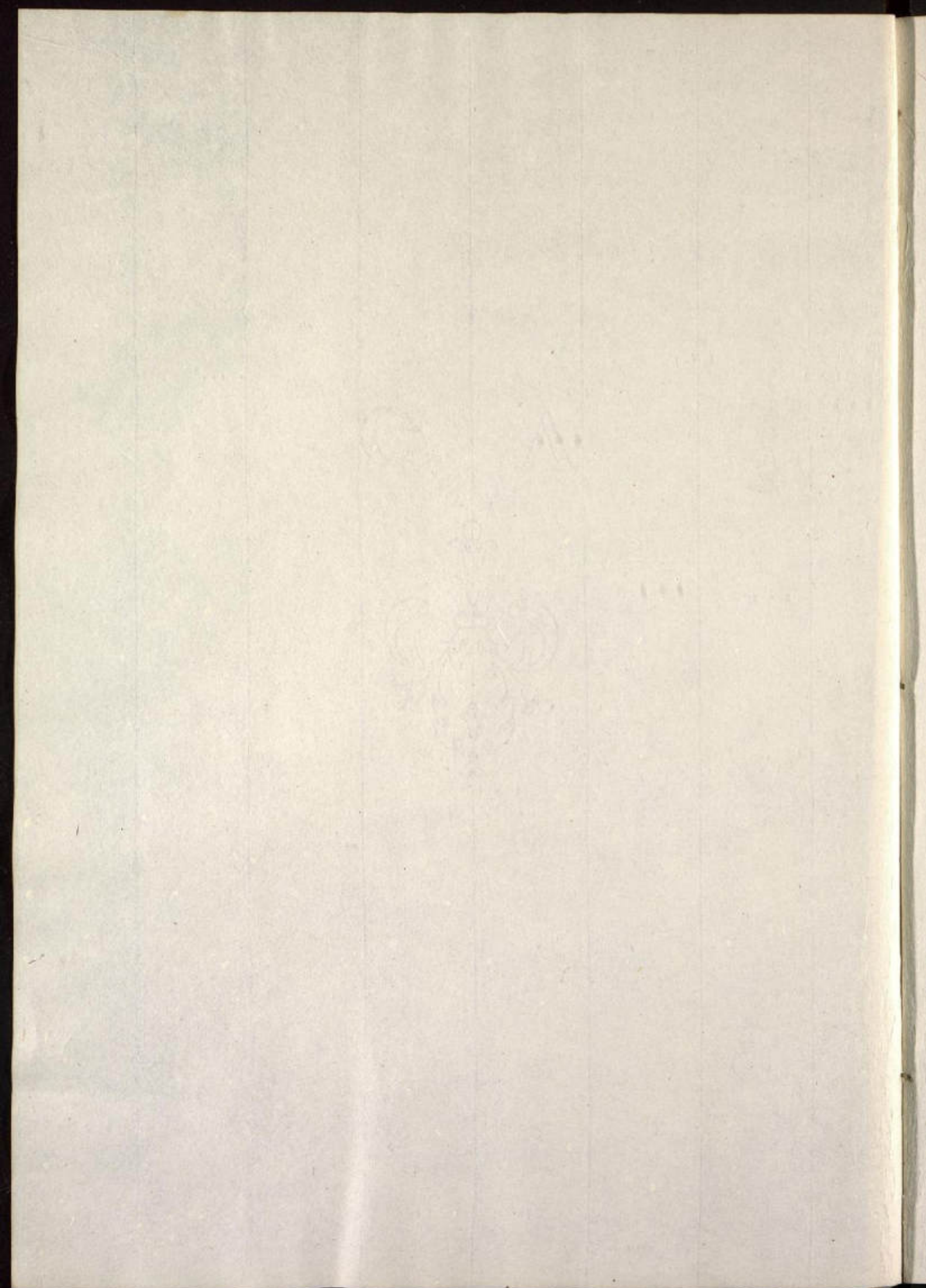

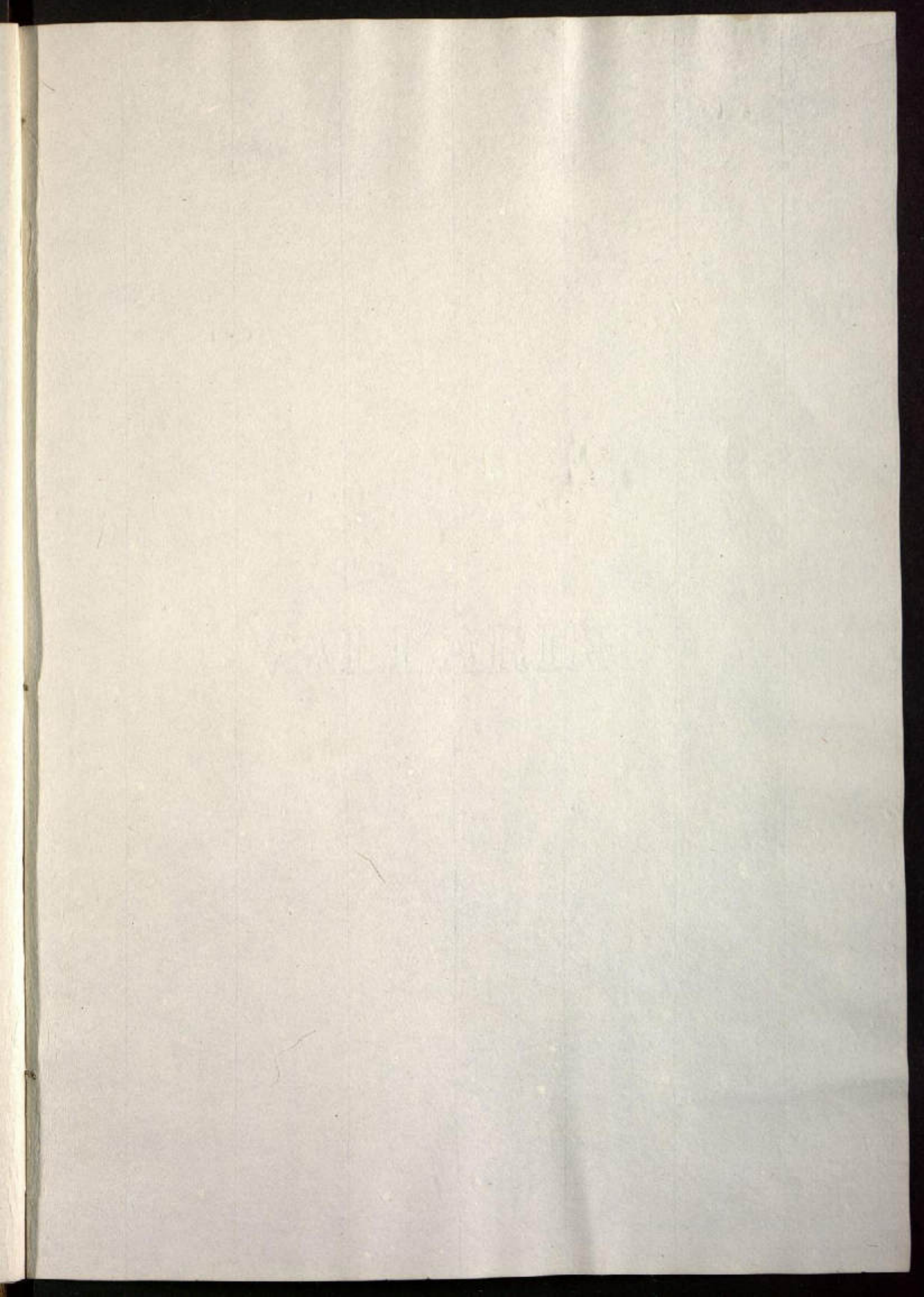

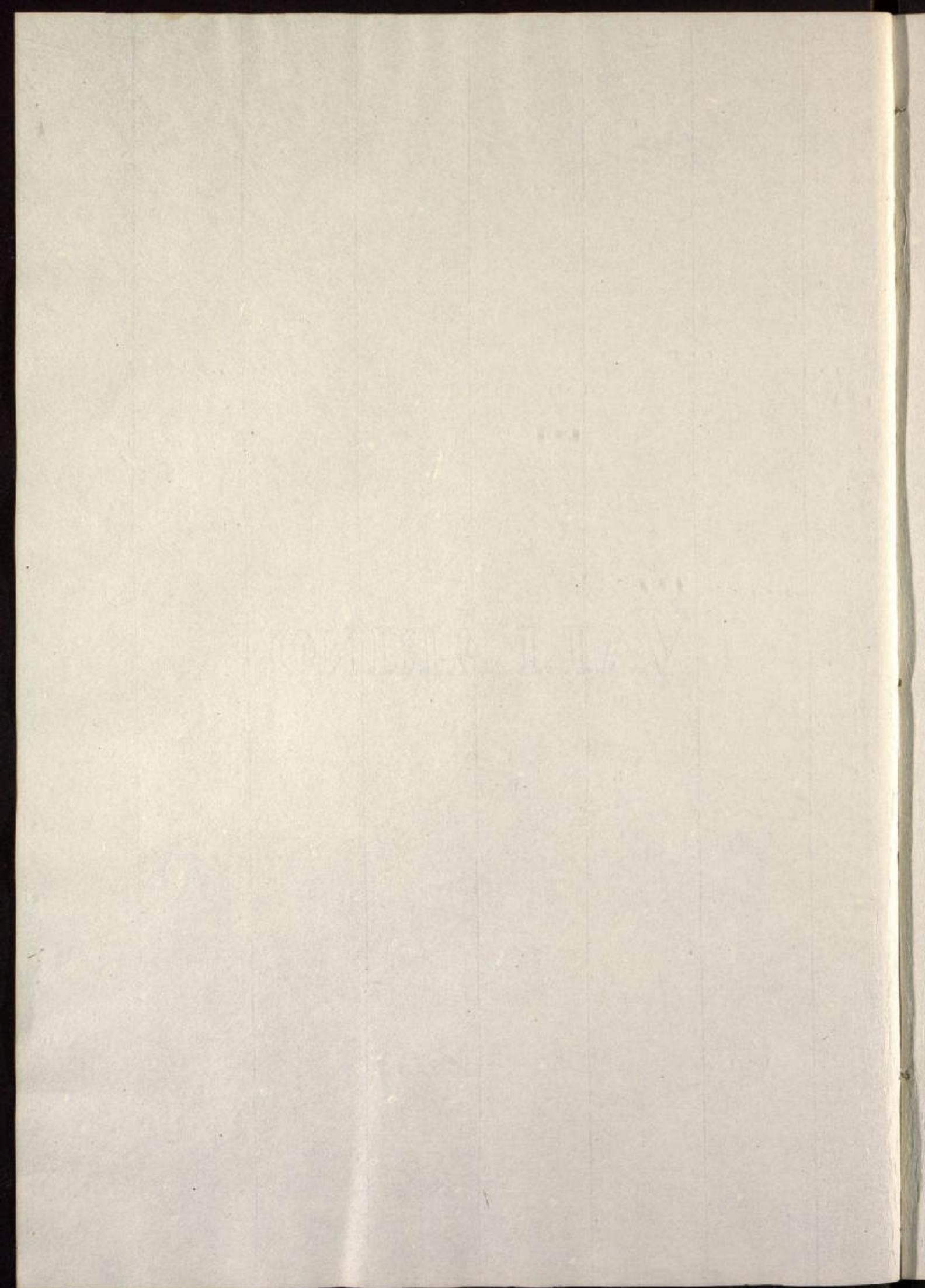

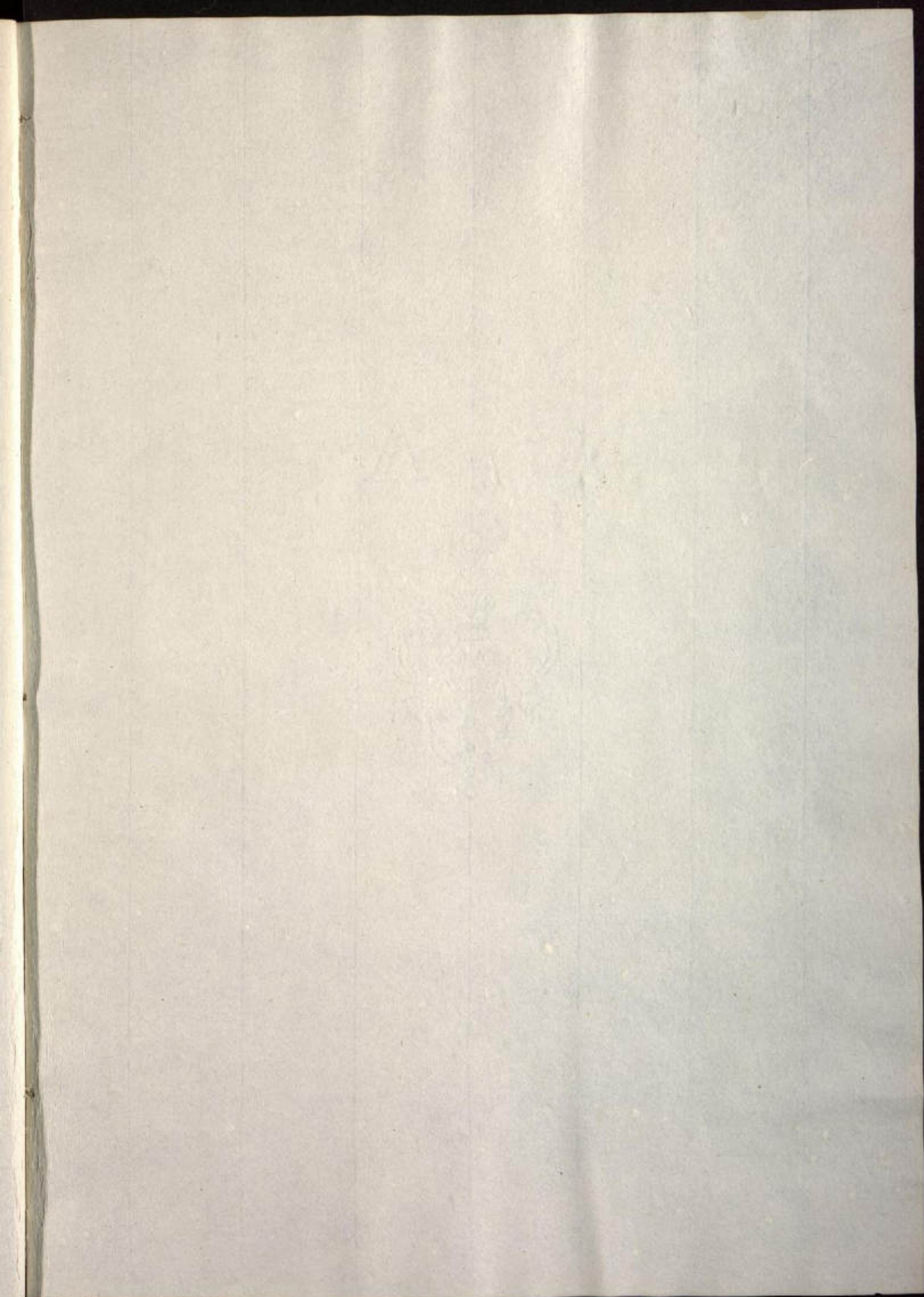

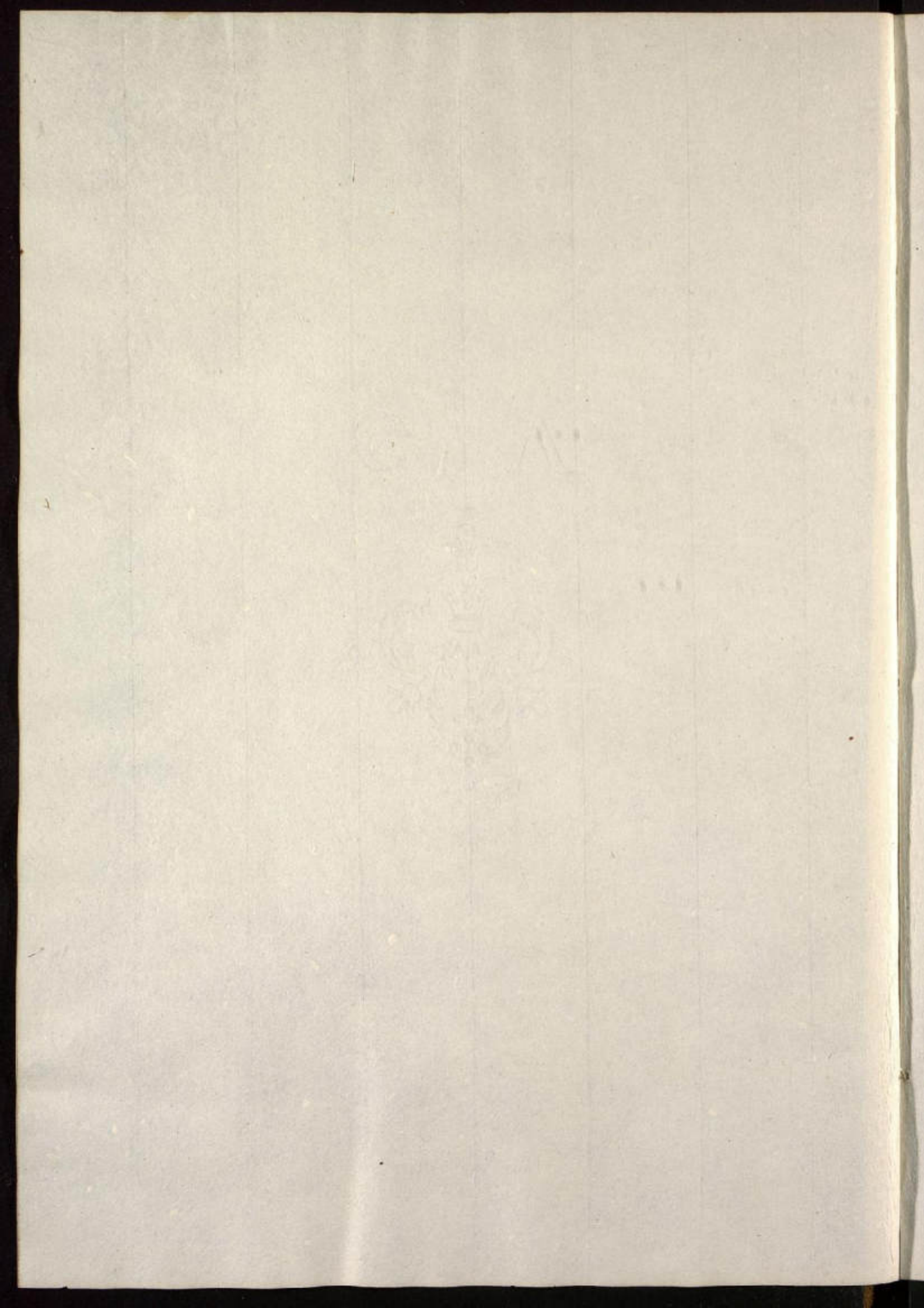

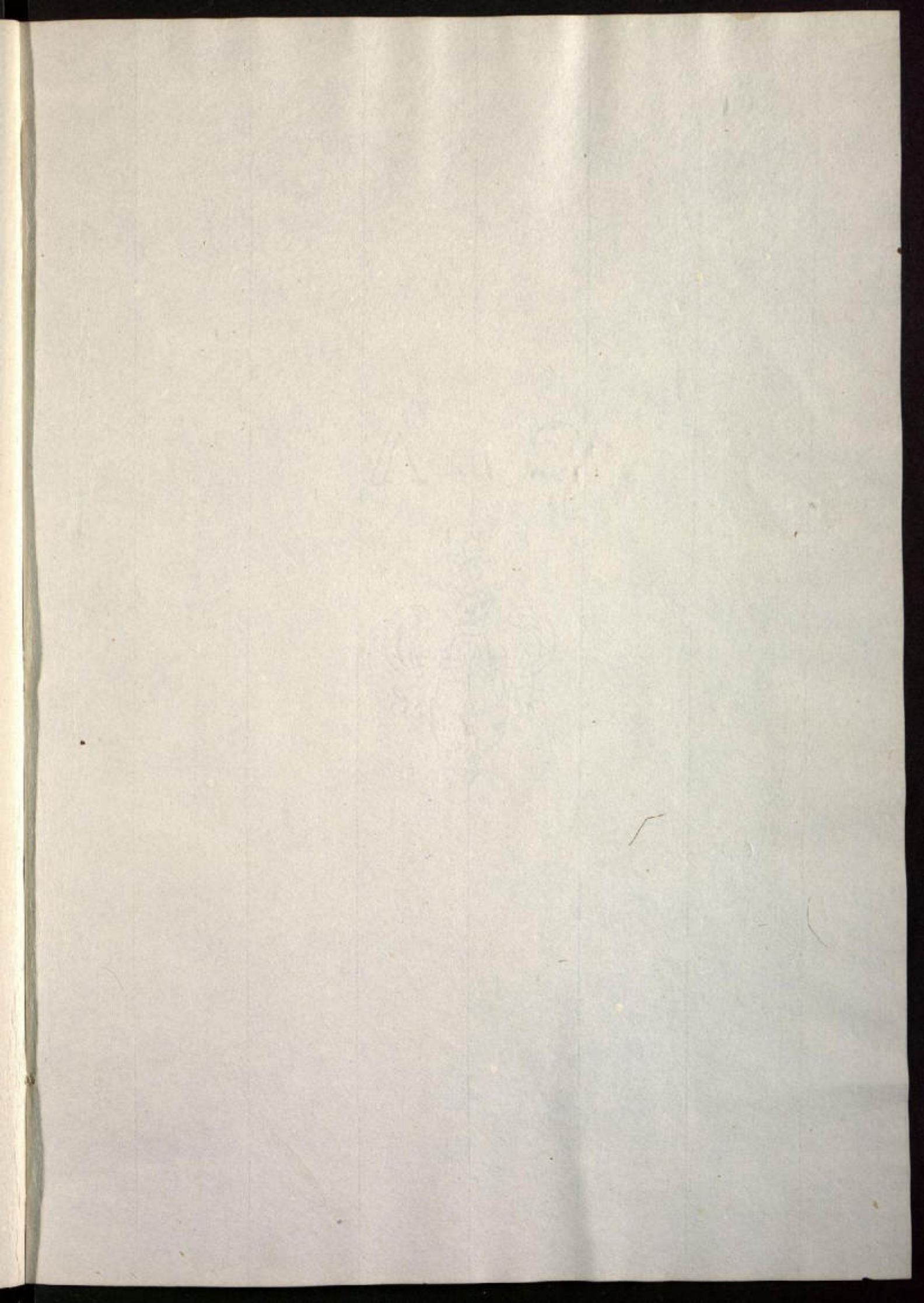

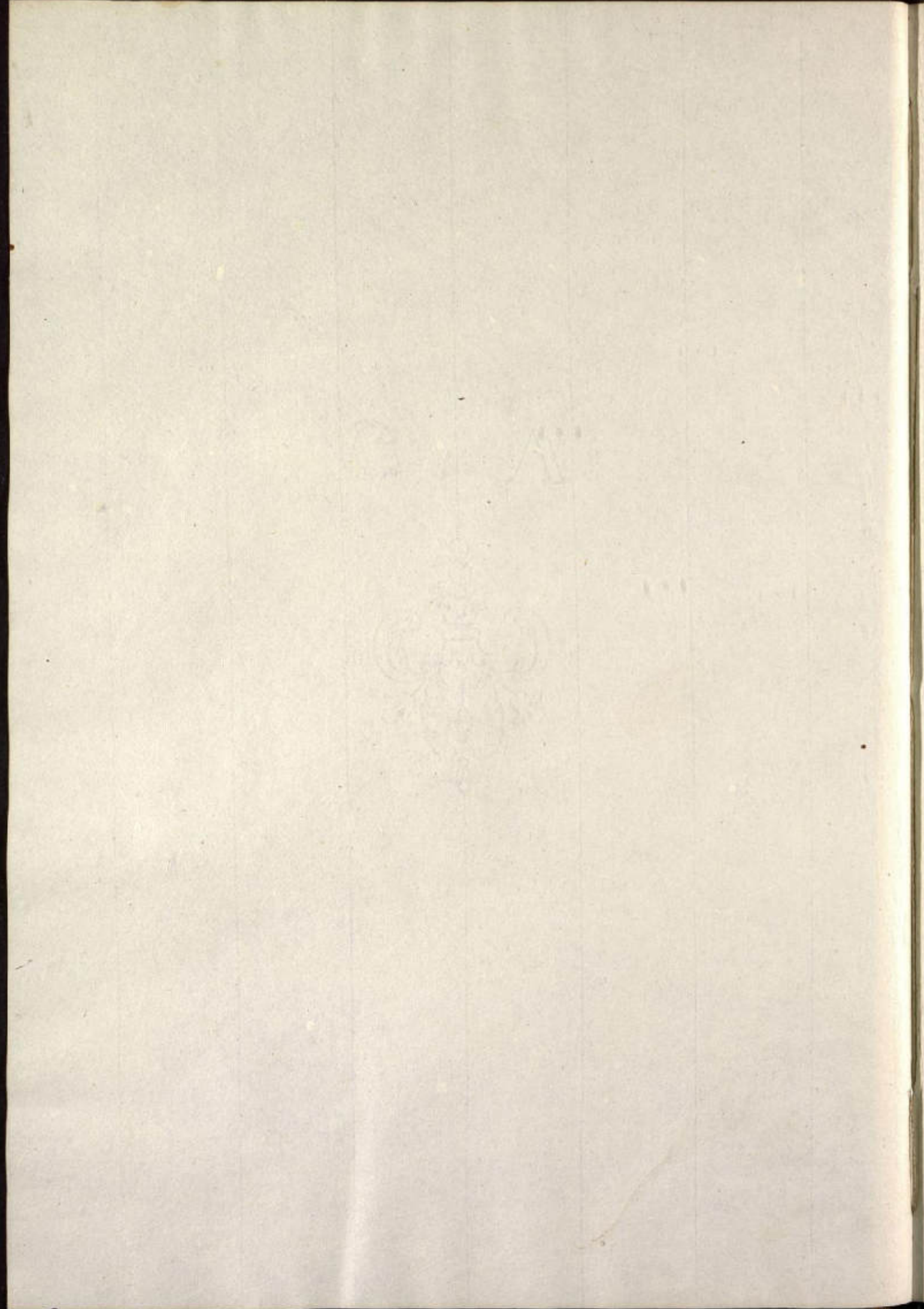

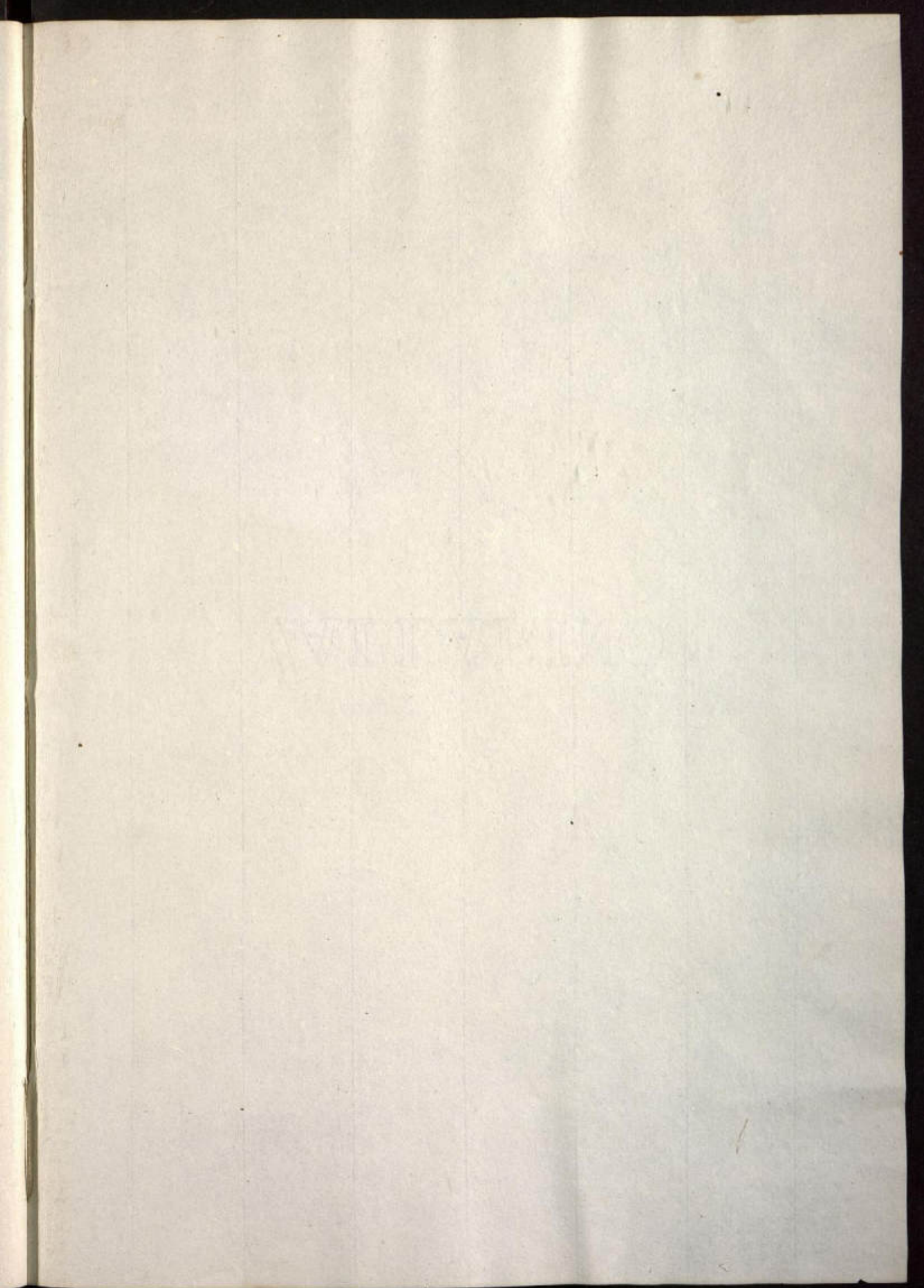

WATERBURY

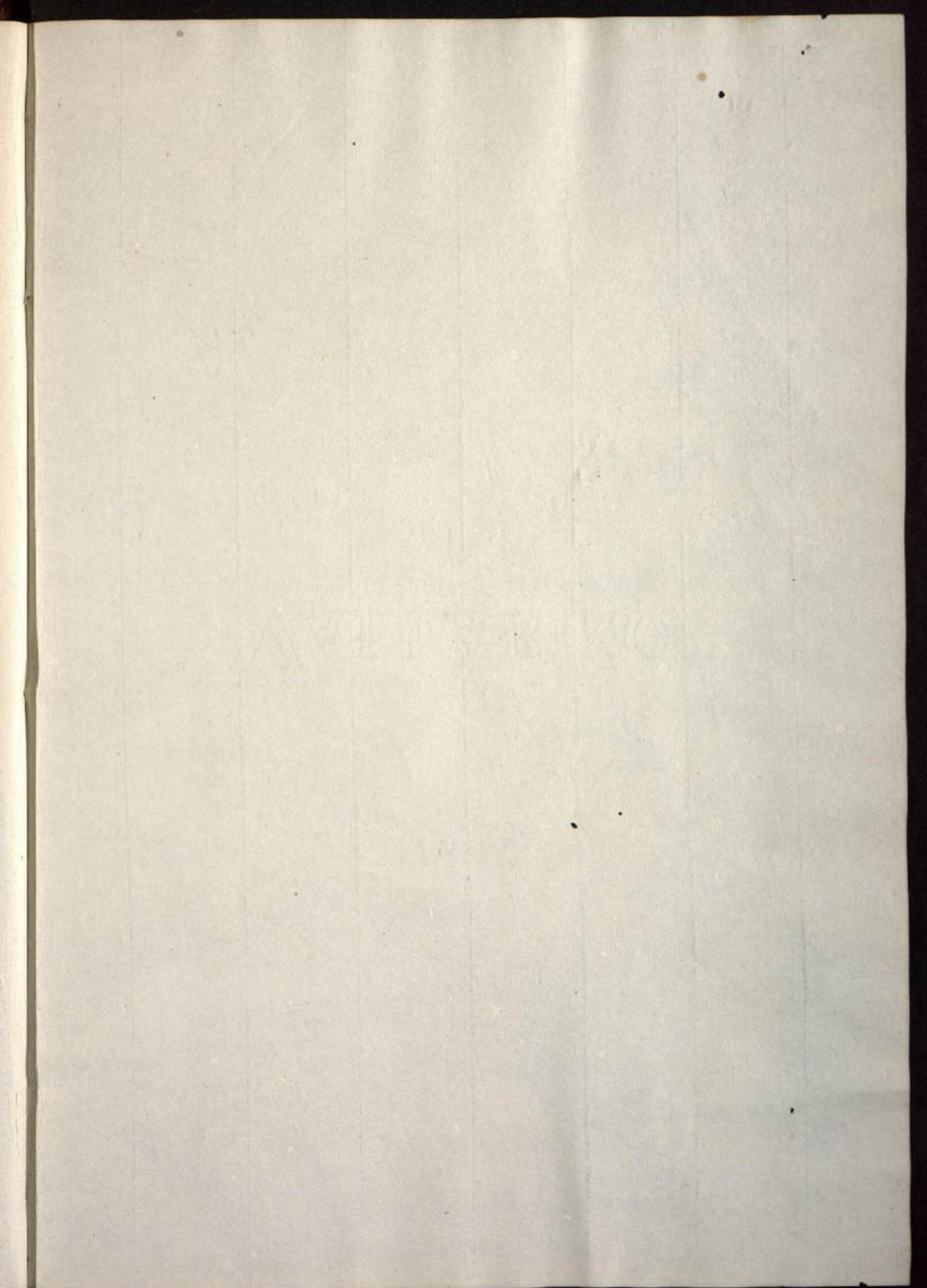

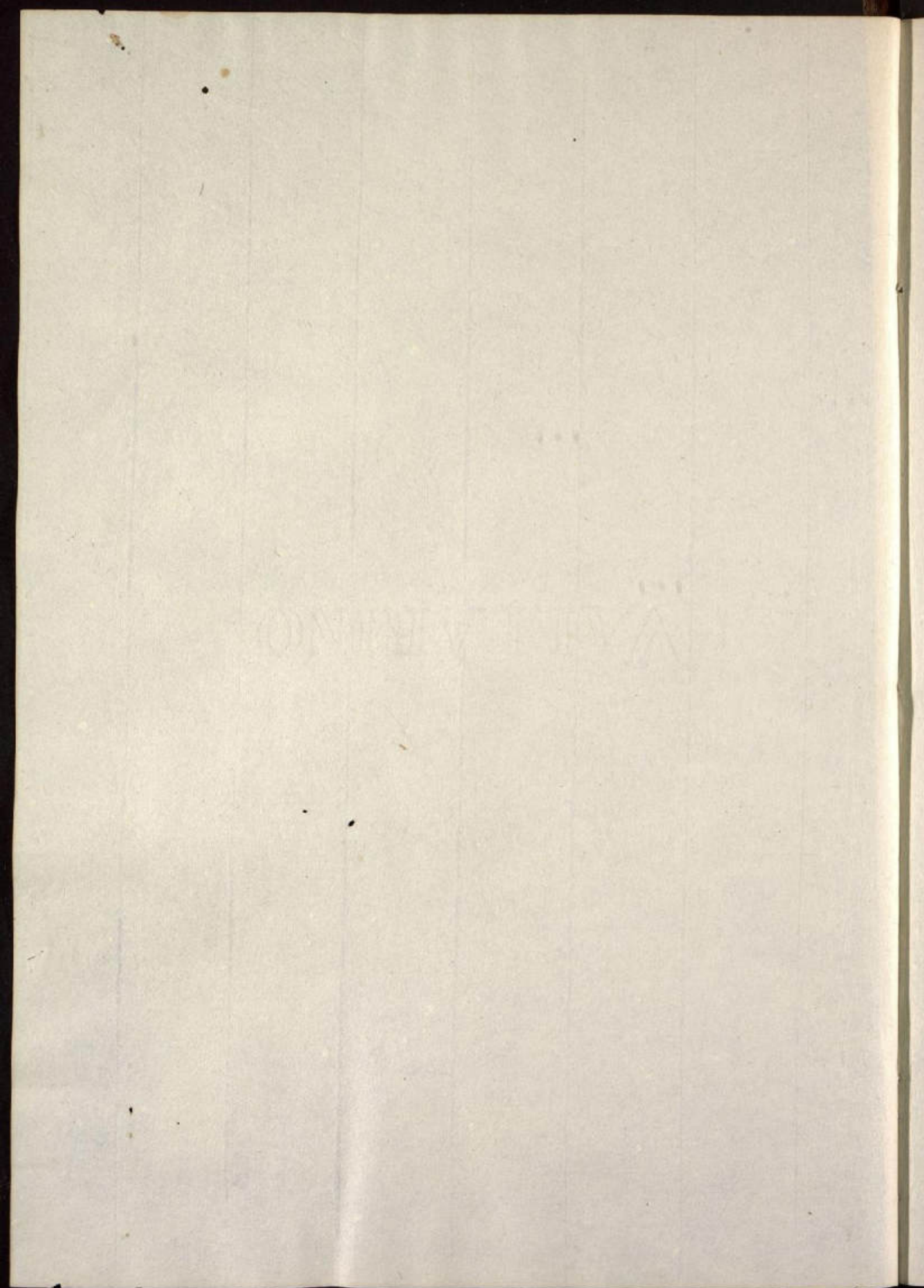

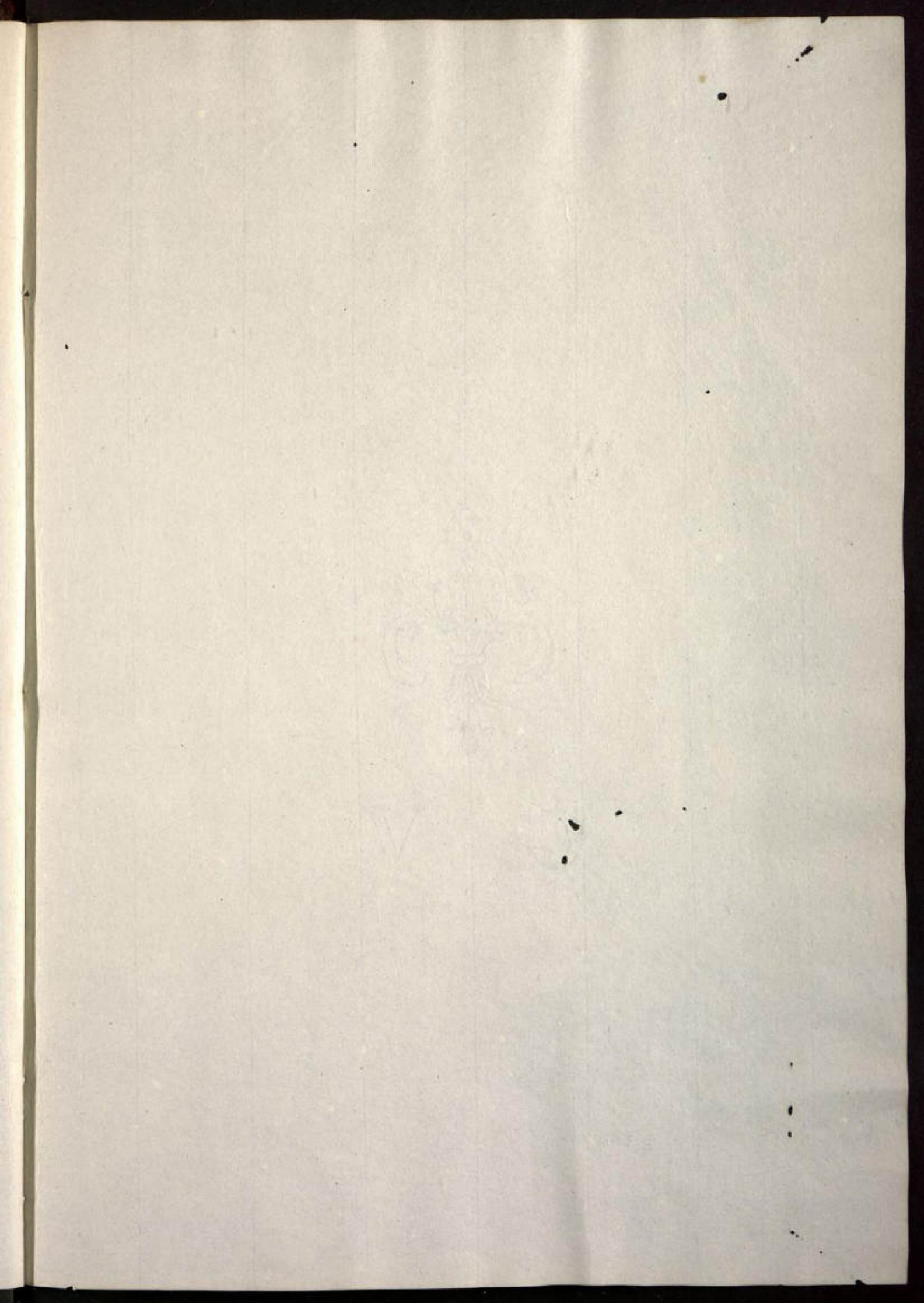

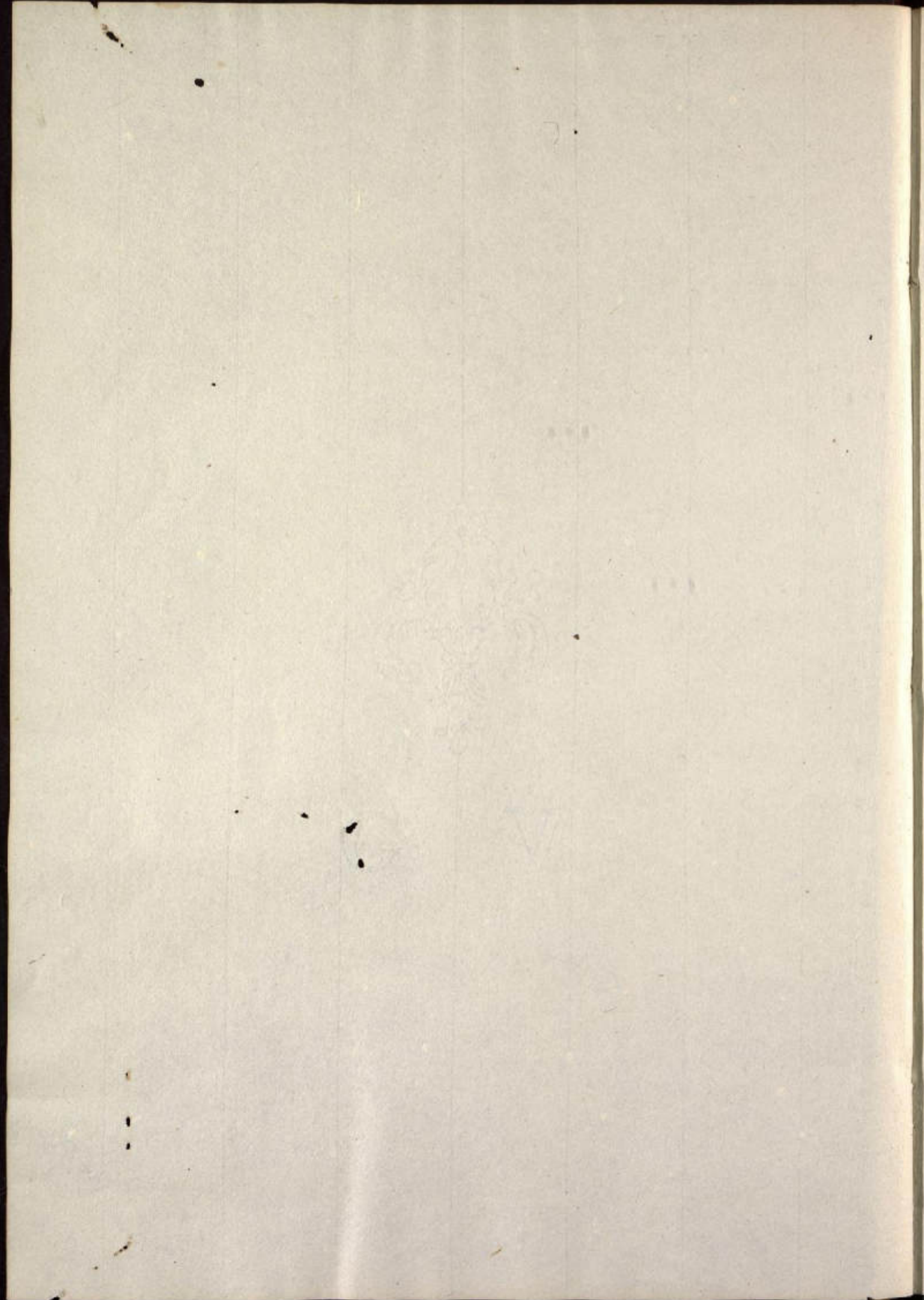

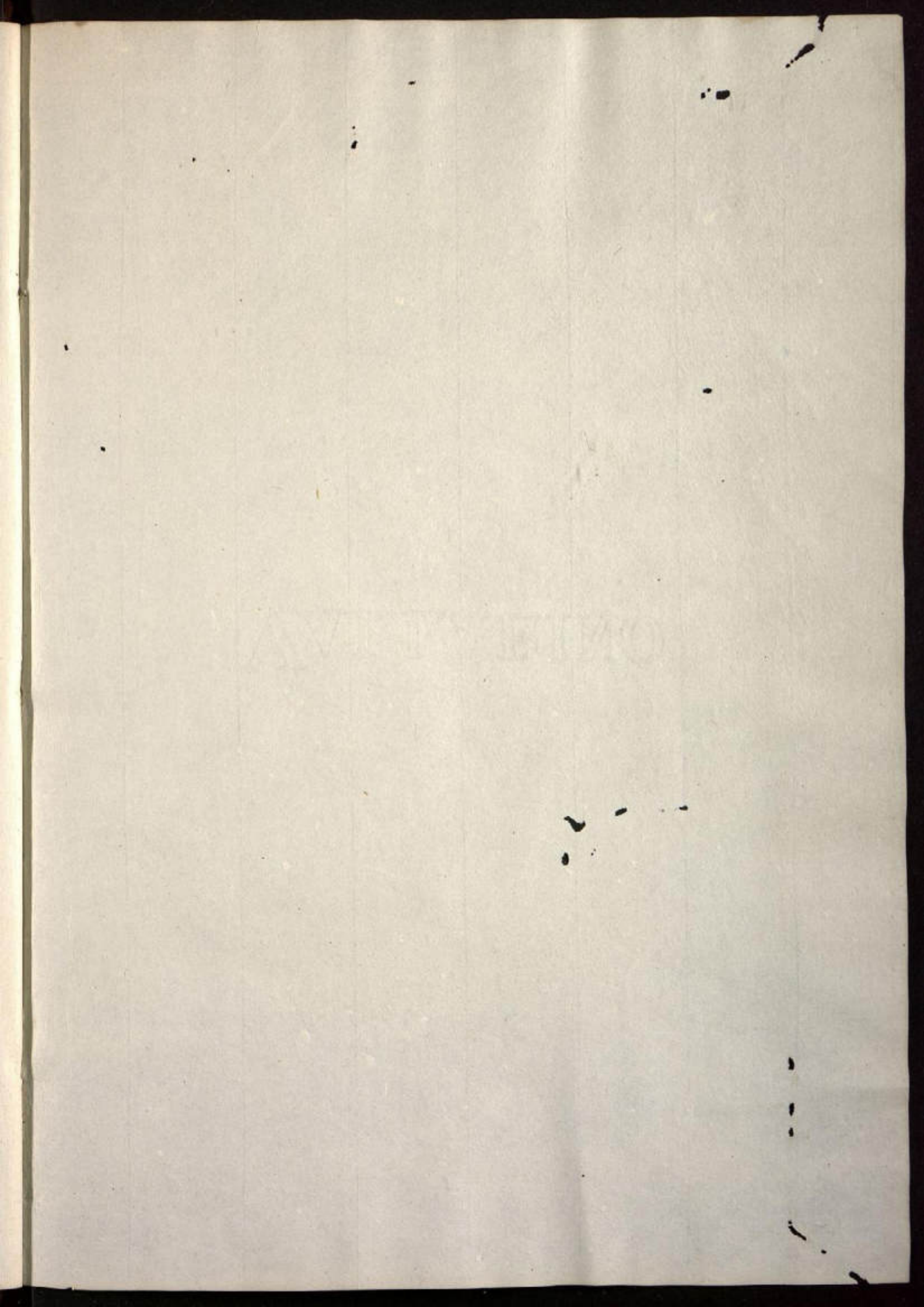

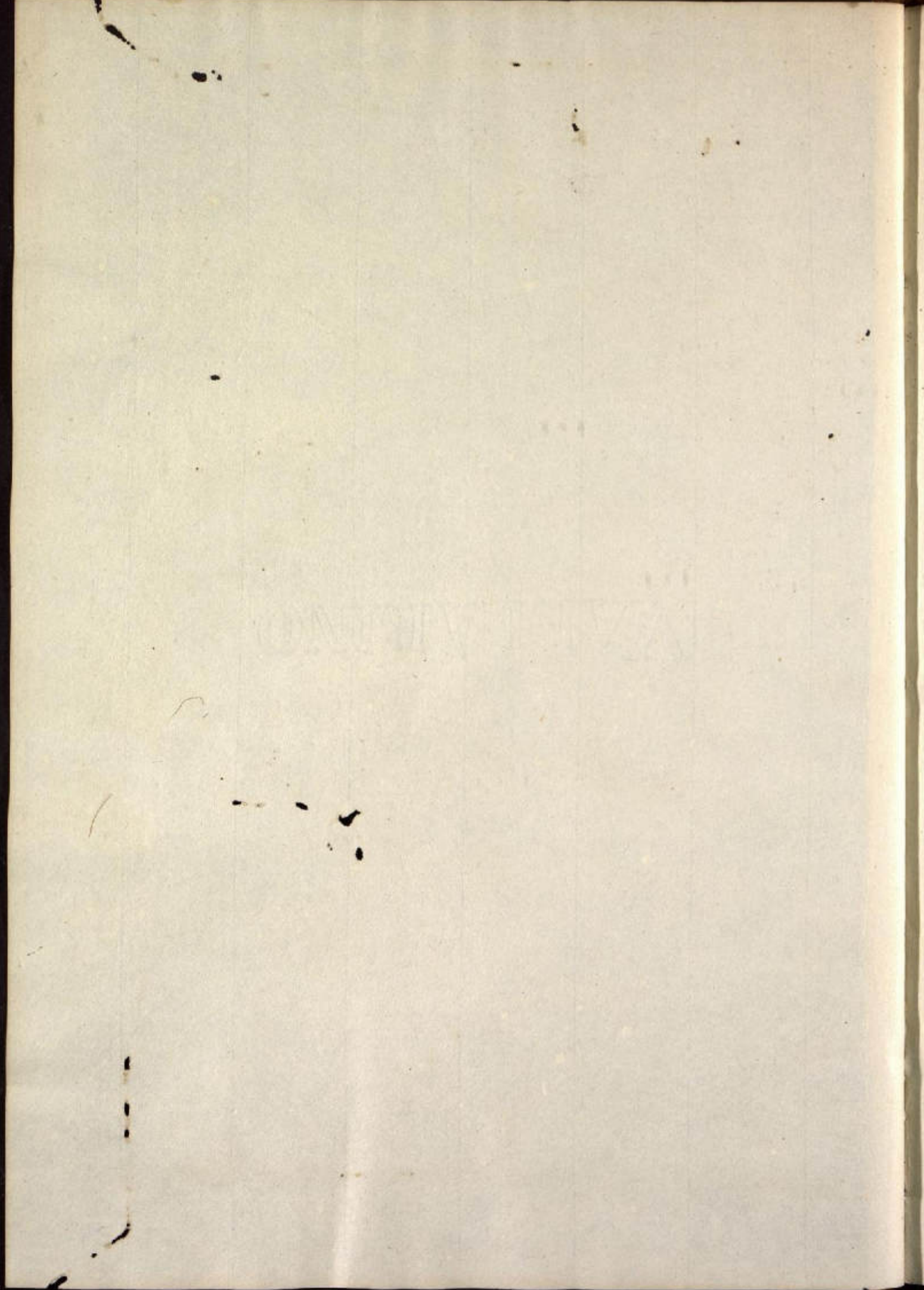

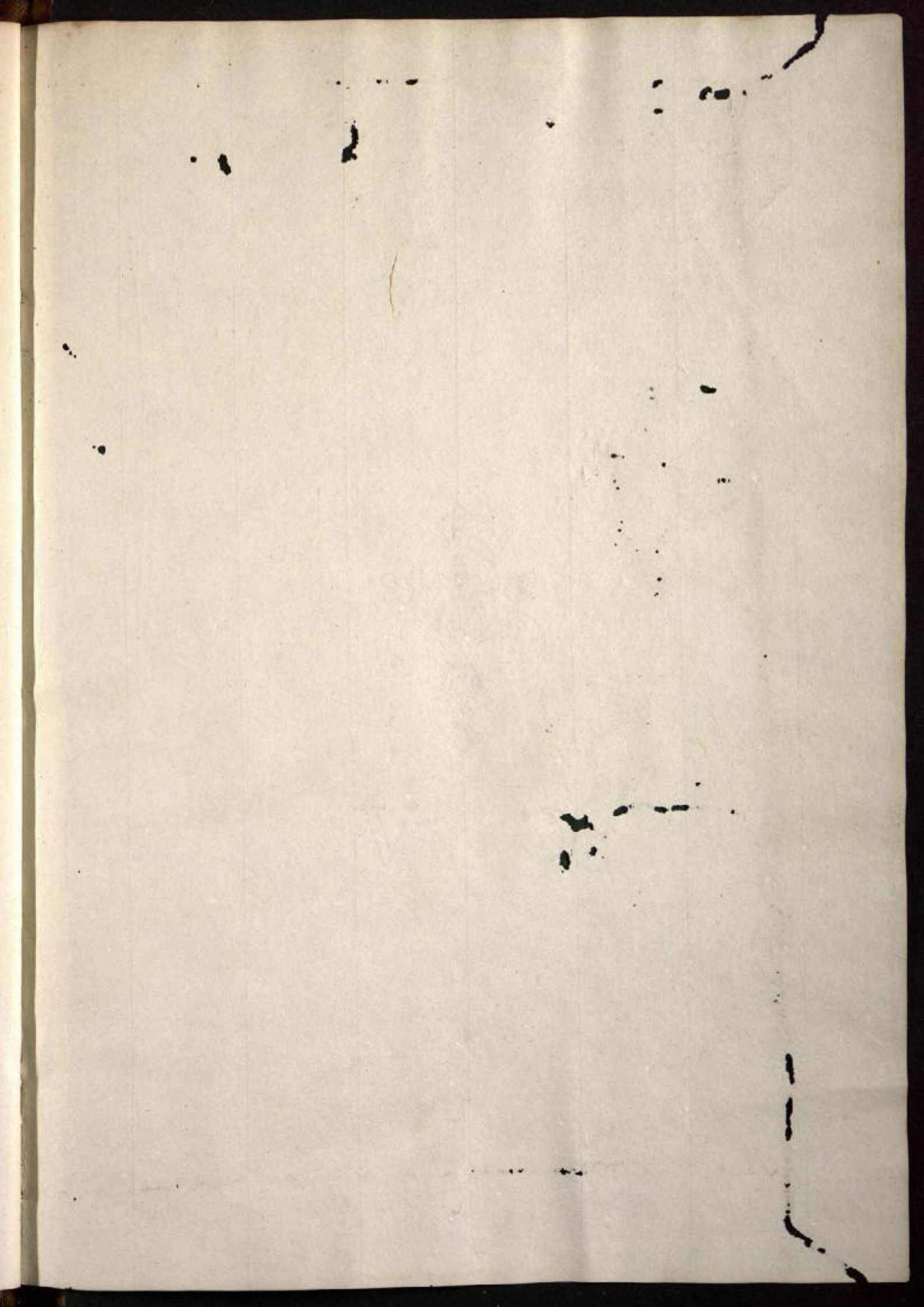

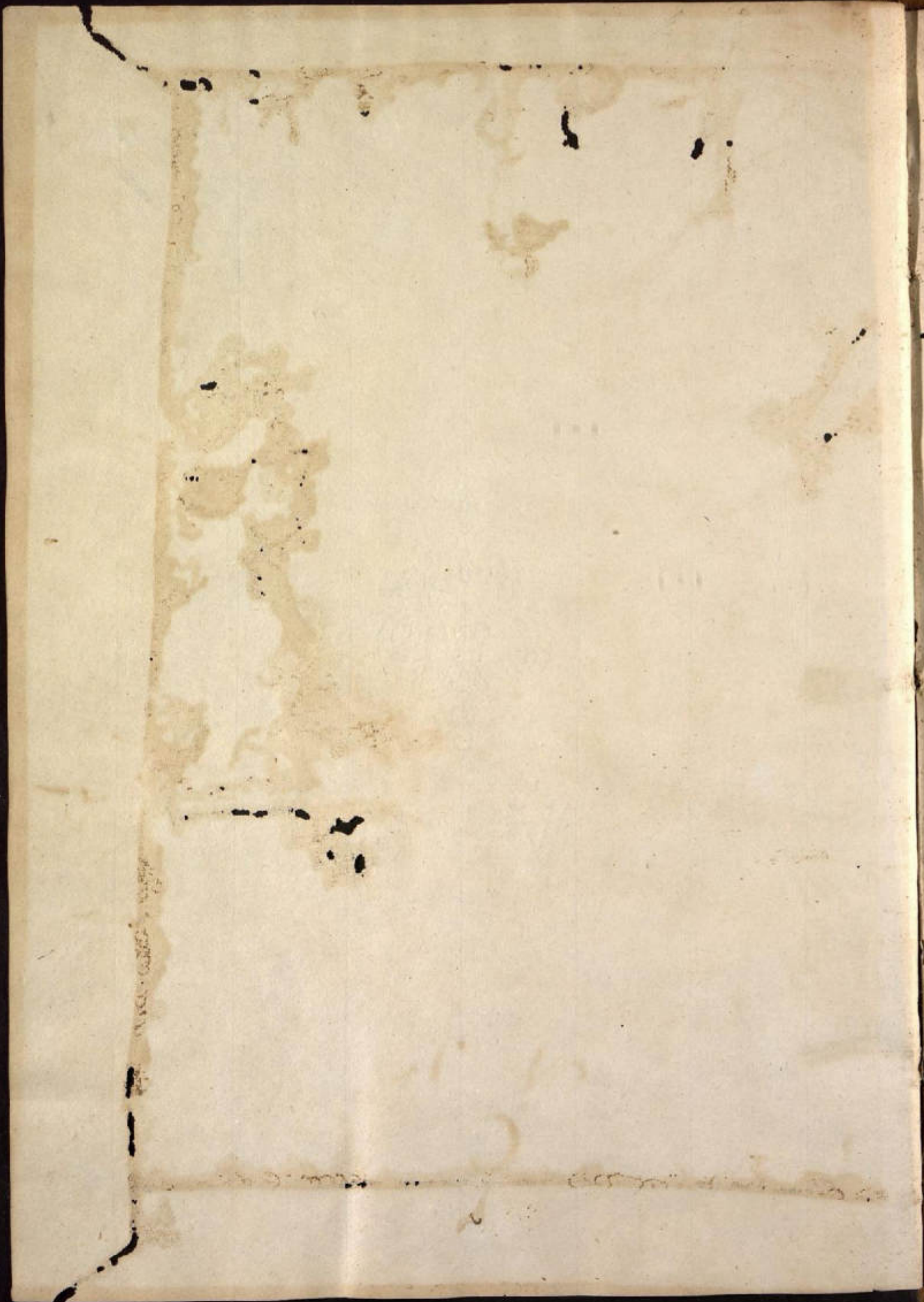

7
D

