

Años de 1809 y 1810

N.º 4.

De Cargo

Correspondencia fran-  
queada para España

7



M. P. y B.  
148



Correspondencia franquicada en esta Administracion para España

		Porte de los 7d. de Tierra		Total
39	suma a la v <sup>ta</sup>	193	151 1/2	344 1/2
	<u>Via 1<sup>a</sup> de Mayo</u>			
Por 1 <sup>a</sup> de Mayo con av <sup>o</sup> a 10 de Junio	01... Noble	000	002	002
	<u>Via 2<sup>a</sup> de Jun<sup>o</sup></u>			
Por Lima con av <sup>o</sup> a 20 de Julio	01... Noble	005	002	007
	<u>Via 2<sup>a</sup> de Agosto</u>			
Por 1 <sup>a</sup> de Agosto con av <sup>o</sup> a 24 de Agosto	02... Senecilla	006	004	010
	01... Pliego con 1/2 g.	015	006 1/2	
44		219	166	385

P. de Luis  
Z  
B



Correspondencia franquificada en esta Administracion para España

Porte de Mar: Id. de Tierra Total.

Dia 10 de Julio

Por B.A. con av. de 10 de Julio	02 Sencilla	06	04	} 037
	01 Noble	09	02	
	01 Sencilla	00	02	} 002

Dia 24 de Aho

Por id con av. de 24 de Aho	01 Sencilla	03	02	} 005
	01 Idem	00	02	

Dia 10 de Aho

Por id con av. de 10 de Aho	04 Sencilla	12	08	} 020
	03 Sencilla	00	06	

Dia 24 de Aho

Por id con av. de 24 de Aho	05 Sencilla	19	10	} 035 1/2
	01 Noble	07	02 1/2	

Dia 22 de Aho

Por Sima con av. de 22 de Aho	01 Sencilla	00	02	} 002
-------------------------------	-------------	----	----	-------

Dia 24 de Sep

Por B.A. con av. de 24 de Sep	01 Sencilla	03	002	} 005
	01 Sencilla	00	002	

51 048 1/2 096 1/2

Por el Luis



Correspondencia franquada en esta Administracion para España

Dia 5 de Oct<sup>e</sup> Porte de Mar. Yd. de Sierra Total.

Por Lima con av. <sup>o</sup> a 5 Oct <sup>e</sup>	102. Sencillas.....	306.....	204	} 572 1/2
	004. Doble.....	020.....	010.	
	002. Pliegos con 2 1/2 g.....	022 1/2.....	030.	

Dia 10 de Oct<sup>e</sup>

Por Puno con av. <sup>o</sup> a 10 Oct <sup>e</sup>	001. Doble.....	000.....	002.	} 002.
---	-----------------	----------	------	--------

Dia 9 de Nov<sup>e</sup>

Por Lima con av. <sup>o</sup> a 9 Nov <sup>e</sup>	002. Sencillas.....	096.....	064.	} 170 1/2
	001. Triple.....	007.....	003 1/2	
	001. Sencilla.....	000.....	002.	} 006 1/2
	001. Pliego con 1 on. <sup>a</sup> .....	000.....	004 1/2	

Dia 15 de Diz<sup>e</sup>

Por Lima con av. <sup>o</sup> a 15 Diz <sup>e</sup>	008. Sencillas.....	018.....	010.	} 046
	002. Triple.....	007.....	007.	
	010. Sencillas.....	020.....	020.	} 020.

*P. de S. S.*



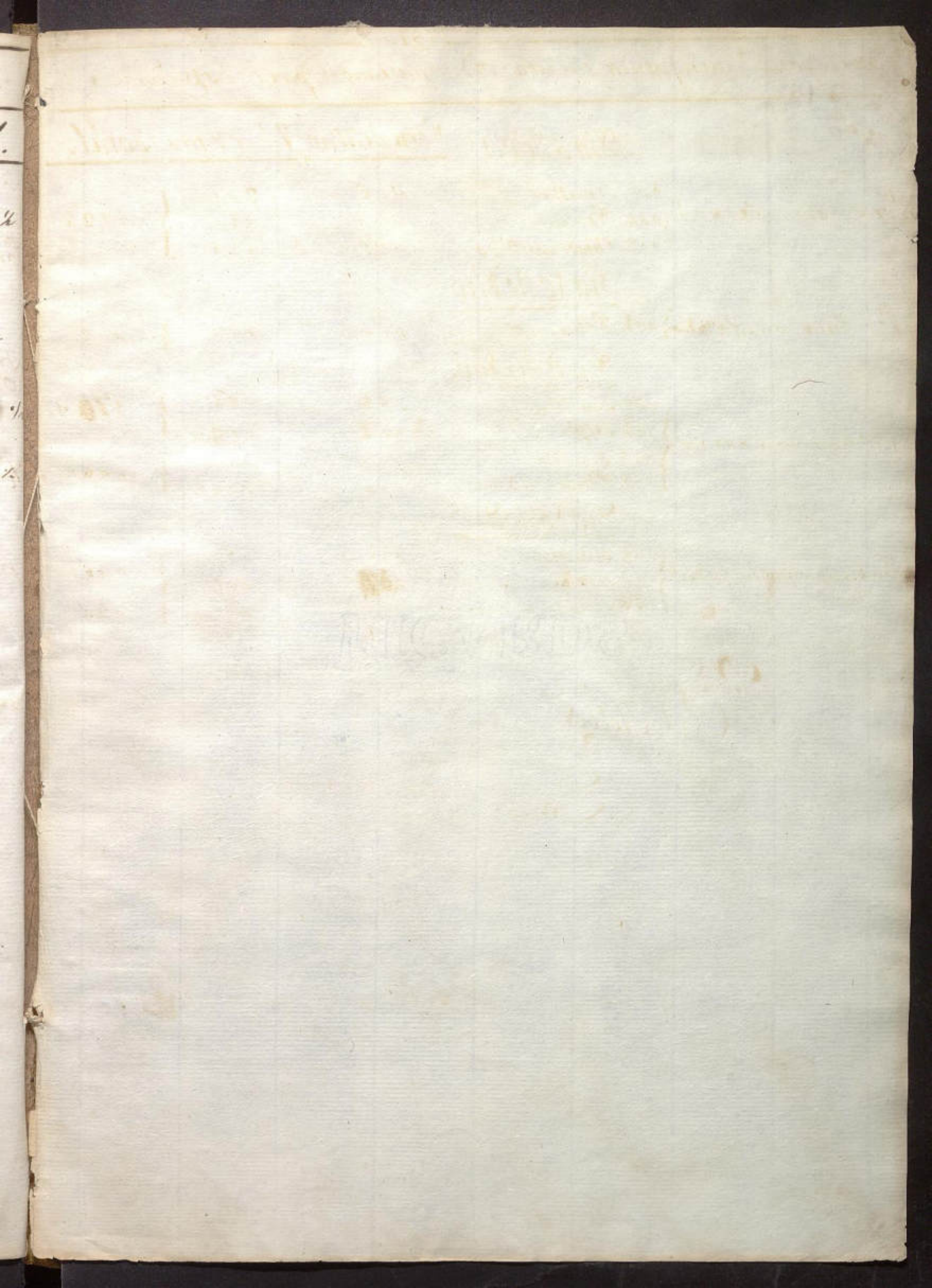



15 pliegos



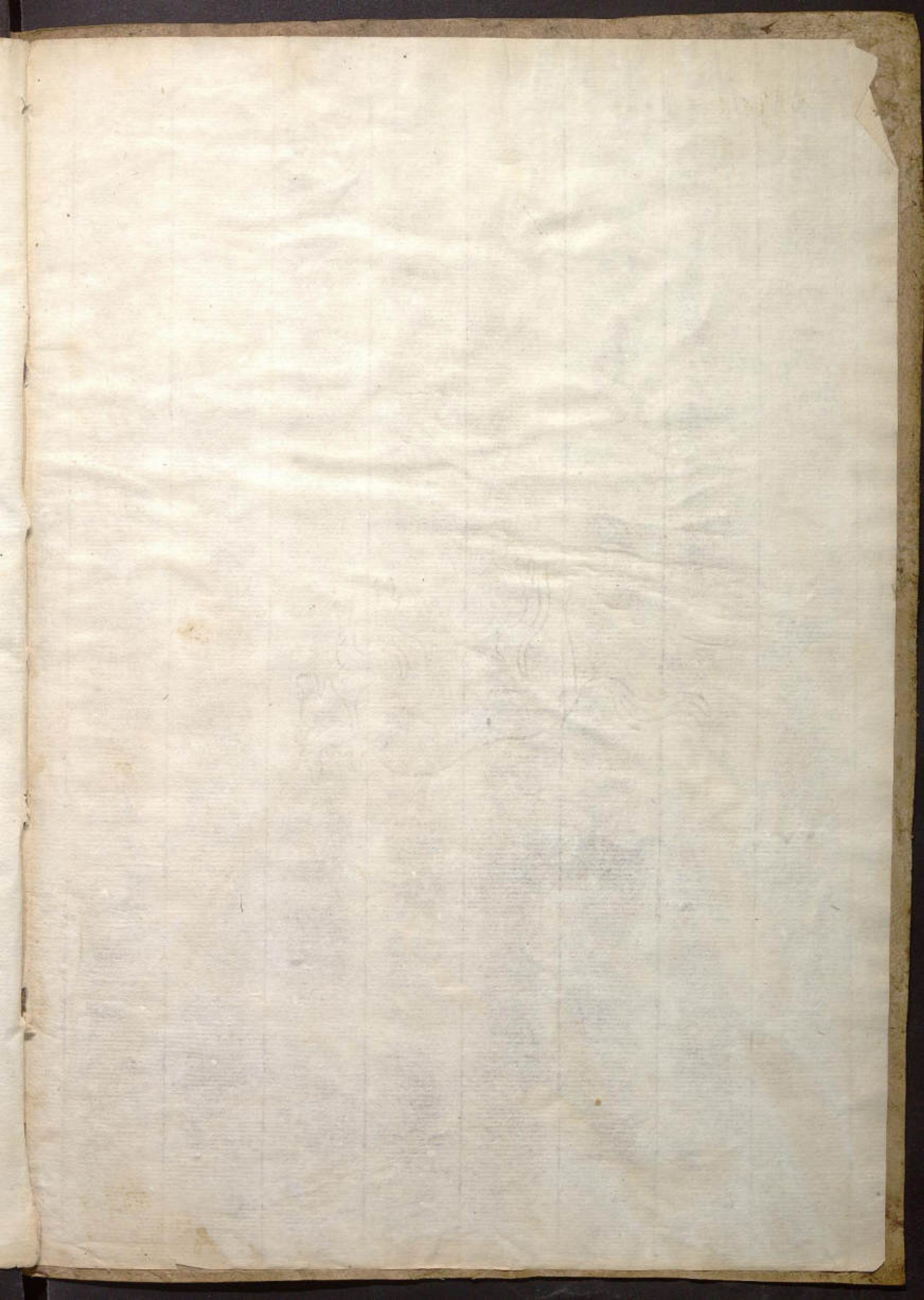











L66.5 Doc. 8  
4fs.



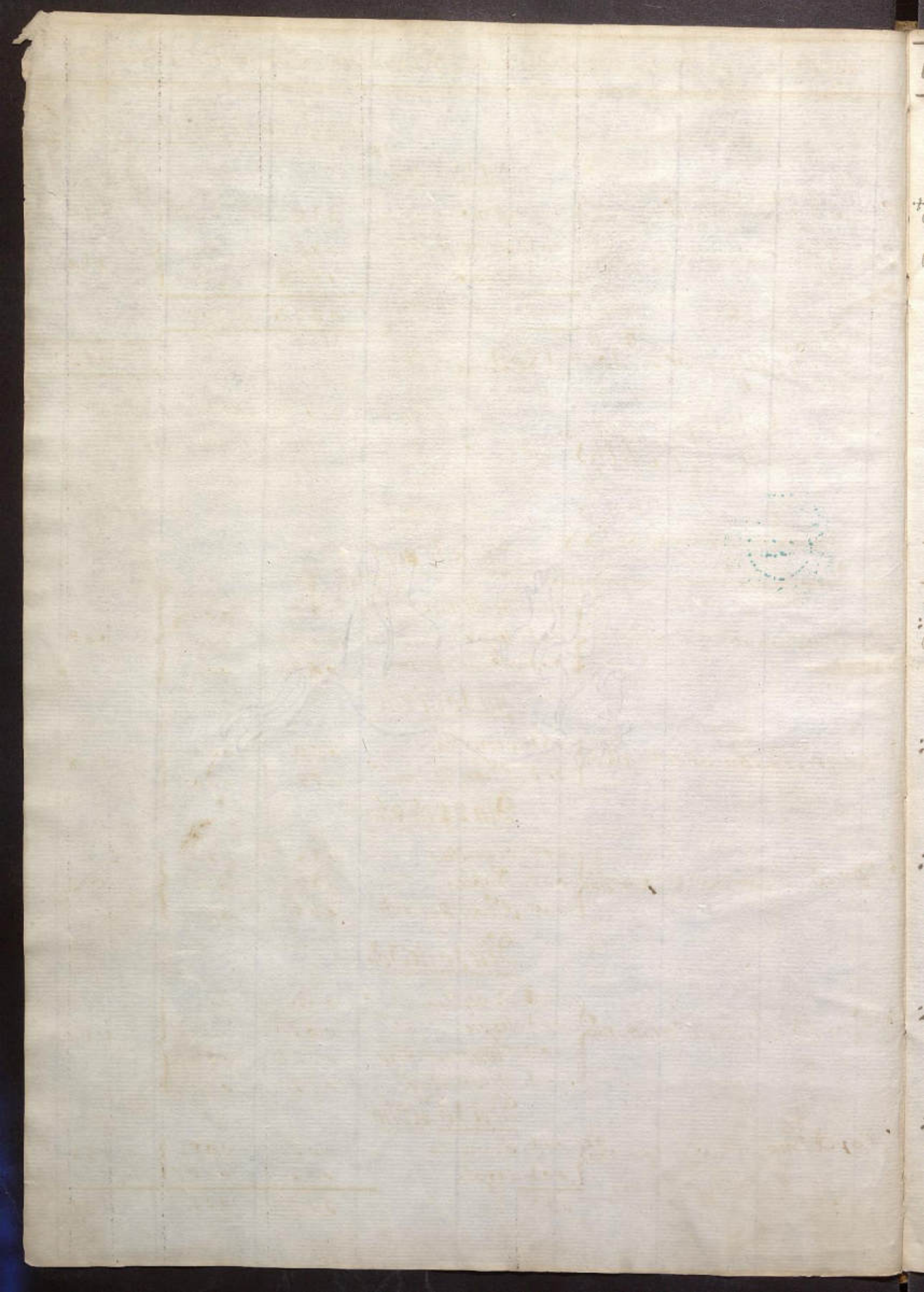



Correspondencia franquada en esta Administracion para España 1

		Porcentaje de mar.	1/2 de Fier <sup>a</sup>	Total
<u>Dia 10 de Sep.<sup>re</sup></u>				
Por España p. B. A. con av <sup>o</sup> de 21 de Sep. <sup>re</sup>	004 Sencilla	012	000	012
	001 Sencilla	003	000	
Para id p. B. A. con av <sup>o</sup> de 21 de Sep. <sup>re</sup>	001 triple	007 1/2	000	010 1/2
	006	022 1/2	000	

Equipa Sep. 30 de 1809

P. C. & H. L. L. L. L.



Dia 6 de Oct.<sup>o</sup>

Por Lima con av <sup>o</sup> de 6 de Oct. <sup>o</sup>	004 Sencilla	012	000	067
	001 triple	007 1/2	000	
	003 P. <sup>o</sup> con 4 1/2 onz.	047 1/2	000	

Dia 10 de dho

Por B. A. con av <sup>o</sup> de 10 de dho	033 Sencilla	033	000	108
	003 P. <sup>o</sup> con 7 1/2 onz.	075	000	

Dia 24 de dho

Por B. A. con av <sup>o</sup> de 24 de dho	006 Sencillas	018	000	093
	002 Doble	010	000	
	002 P. <sup>o</sup> con 6 1/2 onz.	065	000	

Dia 10 de Nov.

Por B. A. con av <sup>o</sup> de 10 de Nov.	004 Sencilla	003	002	116 1/2
	001 triple	007	003 1/2	
	002 Pliegos con 2 1/2 p.	037 1/2	016 1/2	
	001 id. con 4 1/2 p.	047	000	

Dia 10 de dho

Por Lima con av <sup>o</sup> de 10 de Nov.	001 Sencilla	003	002	035 1/2
	001 triple	007	002 1/2	
027	372 1/2	027 1/2	400	



Correspond.ª franqueada en esta Administracion para España

		Corte de cartas	Vd de tierra	Total
	037... Sumacila 6 <sup>ta</sup>	372.4	027.4	400
: Por B.ª con ad.ª de 24 de Diz.ª	004... Sencilla	012	008	} 020
	003... Sencilla	000	000	
	<u>Dia 10 de Diz.</u>			
: Por B.ª con ad.ª de 10 de Diz.ª	003... Sencilla	003	002	} 054
	003... Dem.	000	000	
	<u>Dia 16 de Dho.</u>			
: Por B.ª con ad.ª de 16 de Dho.	001... Sencilla	003	002	} 005
	<u>Dia 24 de Diz.</u>			
: Por B.ª con ad.ª de 24 de Diz.ª	004... Sencillas	012	008	} 020
		<u>454.4</u>	<u>047.4</u>	<u>462</u>

M quipa Día 31. de 1809.

P. J. C. Luis



Año de 1810. Corte de Mar. Sobre porte. Total

Día 10 de Enero

De porte entero

Por B. N. para España con av. a 10 de Enero  
 { 04... Sencillar ..... 012... 008 }  
 { 03... Pliego con 1 1/2 f. .... 116... 049 } ..... 189  
 De sobre porte

{ 09... Sencillar ..... 000... 010 }  
 { 04... Pliego con 1 1/2 f. .... 000... 099 } ..... 065

Día 2 de dho

Por Lima con av. a 2 de dho. { 01... Sencilla ..... 002... 002 } ..... 005

Día 24 de dho

De ambos portes

Por B. N. con av. a 24 de dho. { 05... Sencillar ..... 015... 010 }  
 { 01... Doble ..... 005... 002 } ..... 207%  
 { 04... Pliego con 1 1/2 f. .... 190... 085% }  
 De sobre porte.

{ 01... Sencilla ..... 000... 002 }  
 { 02... Doble ..... 000... 004 } ..... 014  
 { 01... Triple ..... 000... 002% }  
 { 01... Pliego con 1 f. .... 000... 004% }

Día 10 de Feb.

De ambos portes

Por B. N. con av. a 10 de Feb. { 06... Sencillar ..... 018... 012 }  
 { 02... Doble ..... 010... 004 } ..... 119  
 { 02... Pliego con 7/8 f. .... 072%... 022% }

De sobre porte

{ 01... Doble ..... 000... 002 } ..... 005%  
 { 01... Triple ..... 000... 003% }

Día 24 de dho

De ambos portes

Por B. N. con av. a 24 de dho. { 05... Sencilla ..... 015... 010 }  
 { 02... Pliego con 1 1/2 f. .... 175... 078% } ..... 278%

De sobre porte

{ 02... Sencillar ..... 000... 006 } ..... 010%  
 { 01... Pliego con 1 f. .... 000... 004% }

55... Alav. ta ..... 621%... 288%... 1020



Correspond. franquada en esta Administracion para España

		Porte de Mar	Yd de Tierra	Total	
55	sumas <sup>en la</sup> <del>ta</del>	635 %	388 %	1020	
<u>Via 4 de marzo</u>					
De ambr <sup>de</sup> <del>ta</del>					
Por Lima con av. <sup>o</sup> 014 de <del>ta</del> <sup>20</sup>	02... Sencilla	006	004	} 010	
	De sobreposte.				
	03... Sencilla	000	002	} 002	
<u>Via 10 de mayo</u>					
Por P.A. con av. <sup>o</sup> 010 de <del>ta</del>	09... Sencilla	027	018	} 045	
	02... Pliego con 8 f.	080	026		
	De sobreposte				
	03... Sencilla	000	002	} 036 %	
	01... Doble	000	002		
02... Pliego con 2 1/4 f.	000	012 %			
<u>Via 24 de mayo</u>					
De ambr <sup>de</sup> <del>ta</del>					
Por P.A. con av. <sup>o</sup> 024 de <del>ta</del>	07... Sencilla	021	014	} 035 %	
	01... Triple	007	003 %		
	De sobreposte				
	08... Sencilla	000	016	} 033 %	
	02... Doble	000	004		
02... Pliego con 2 f.	000	013 %			
93		772 %	516	1288 %	

P. & Luis



Correspond. a fianqueada en esta Administracion para España.

Porte de Mar. Vd. de Tierra, Total.

Dia 10 de Ab.

De ambos Portes

Por P.A. con av. a 10 de Ab.

01.. Sencilla .....	003.....	002.	} ...059.
01.. Doble .....	005.....	002.	
01.. Pliego con 3/4 f. ....	032%.....	014%.	

De sobreporte.

00.. Sencilla .....	000.....	006.	} ...024.
02.. Pliegos con 1/2 f. ....	000.....	018.	

Dia 11 de dho.

Por Lima con av. a 11 de dho.

02.. Sencilla .....	006.....	004.	} ...010.
---------------------	----------	------	-----------

Dia 24 de dho.

Por P.A. con av. a 24 de dho.

00.. Sencilla .....	009.....	006.	} ...087%.
01.. Pliego con 5 f. ....	050%.....	022%.	

De sobreporte

01.. Pliego con 1/4 f. ....	000.....	006%.	} ...006%.
-----------------------------	----------	-------	------------

Dia 10 de Mayo.

De ambos portes

Por P.A. con av. a 10 de Mayo.

05.. Sencilla .....	015.....	010.	} ...035%.
02.. triple .....	007.....	000%.	

De sobreporte

04.. Sencilla .....	000.....	008.	} ...011%.
03.. triple .....	000.....	000%.	

Dia 19 de junio.

Por Lima con av. a 19 de dho.

01.. Doble .....	005.....	002.	} ...025.
03.. Pliego con 1/4 f. ....	012%.....	005%.	

Dia 24 de dho.

De ambos portes

Por P.A. con av. a 24 de dho.

01.. Sencilla .....	003.....	002.	} ...070.
01.. Doble .....	005.....	002.	
02.. Pliegos con 1/2 f. ....	040.....	018.	

De sobreporte

06.. Sencilla .....	000.....	012.	} ...015%.
01.. triple .....	000.....	000%.	

29% Alav. ta .....	190.....	151%.	244%.
--------------------	----------	-------	-------