

Taller de Reparaciones

1

Contrato No. 16.-

Sección TALABARTERIA.-

El que suscribe MEZA, PEDRO

residente en la localidad,

se compromete con los señores LARCO HERRERA HERMANOS para ejecutar la siguiente obra:

Imp. Jacobs, Trujillo

DESCRIPCION	VALOR
<u>PARA EL ALM. HTAS. "CHICLIN"</u>	
Por construcción de:	
22.-Riendas suela planas p.caballos c/. S/ 4.50	99.00
10.-Cabrestillos suela planas p.caballos 4.00	40.00
Total..... S/	<u>139.00</u>

El J. del T.

La firma de este contrato significa la aceptación de él en todas sus partes, según las condiciones especificadas a la vuelta.

El Contratista

Conforme

Vo. Bo.

Término de entrega de la obra: 15 días, después de su autorización:

Hda. Chiclin, 14 de Junio de 1951

F. 1
AA-HCH 1.4
Ca: 14
Do: 118
Fs: 2



CONDICIONES

- 1º.—Las obras deben quedar terminadas de acuerdo con los planos, croquis, muestras o instrucciones recibidas. Los defectos que se encontraren serán subsanados por el autor de la obra mal hecha, sin cuyo requisito no será admitida.
- 2º.—La Compañía entregará los materiales en lugar inmediato a la obra y desde entonces quedan a cargo del contratista, quien se hace responsable de las pérdidas originadas por sustracciones o mala aplicación.
- 3º.—Los términos de entrega obligatorios de los materiales son los siguientes:
 - a).—Para trabajos dentro del Taller y Cercado . . . 3 días.
 - b).— „ „ en el Camp y Pozos 10 „
 - c).— „ „ en Salamanca y lugares apartados 20 „Vencido este término el contratista formulará su reclamo, expresando si ha sufrido perjuicio por la demora de los materiales. Esclarecido y comprobado, se indemnizará en forma justa.
- 4º.—No debe iniciarse una obra hasta no tener acumulados los materiales precisos, salvo orden escrita y acuerdo del señor Jefe de Taller.
- 5º.—El contratista está obligado a laborar todos los días, según horario normal, y a sujetarse al reglamento general del taller en todos sus actos de trabajo.
- 6º.—En caso de abandono de una obra, o ausencia sin aviso, mayor de 8 días, se procederá a hacer terminar la obra por otra persona; anulándose el contrato original y haciendo responsable al firmante de los perjuicios derivados del abandono del trabajo.
- 7º.—Las obras de carpintería, de muebles, puertas, etc., deben ejecutarse con madera seca; los muebles se entregarán charolados.
- 8º.—Todo detalle de las obras en ejecución, no expresado en la orden original, croquis o muestra, debe consultarse bajo responsabilidad por errores que se cometieren por omitir este requisito.
- 9º.—Las pérdidas de materiales por todos conceptos, serán cobrados al contratista cuando no pueda justificarlas.
- 10º.—Los adelantos a cuenta de obras no terminadas, no pueden pasar de dos terceras partes del importe total de la obra, en ningún caso.
- 11º.—A los señores empleados que trabajen por contrato, se les descontará el importe del sueldo más el recargo vigente en la fecha de firma del contrato, dejando constancia en el mismo.
- 12º.—Los contratos son intransferibles y deben ejecutarse por el firmante, salvo que su magnitud le obligue a tomar ayudantes; quienes abonará salario en proporción equitativa del valor contratado.



2

CH
Contradiction

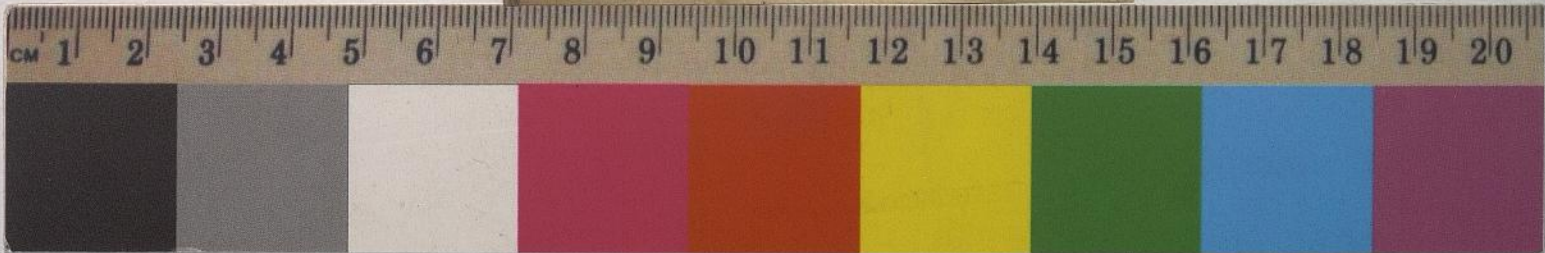

Gen. Gerente

