

La adjunta Cuenta, y Documento q.
 la comprueban manifiesta el cargo de
 cinco mil, ciento setenta y ocho y qua-
 tro rs., que Multa contra era en Casas
 Gratas de Mar. publica p. los Ramos
 que abraza en el primer Tercio del
 presente Año, cuya cantidad con las
 demas que hay pendientes a favor
 de esta Renta Nacional de Correos,
 espero se sirvan Vms tener en consi-
 deracion p. su pago en el modo posi-
 ble quando hubiere alguna oportunidad.

Dios Sea a Vms. m. a. S. Li-
 ma, y Julio 28. de 1814.

Benito de la Rosa

L66.5
 Doc. 1
 217 FS.

El Ministro Gen. de las Casas
 de Mar. pub. de esta Capital.

Lima

Handwritten text in a cursive script, likely a letter or document, written in brown ink on aged paper. The text is mostly illegible due to fading and bleed-through from the reverse side of the page. It appears to be a formal or semi-formal communication.

Handwritten text at the bottom of the page, possibly a signature or a date, written in brown ink. The text is also mostly illegible due to fading and bleed-through.

WATER

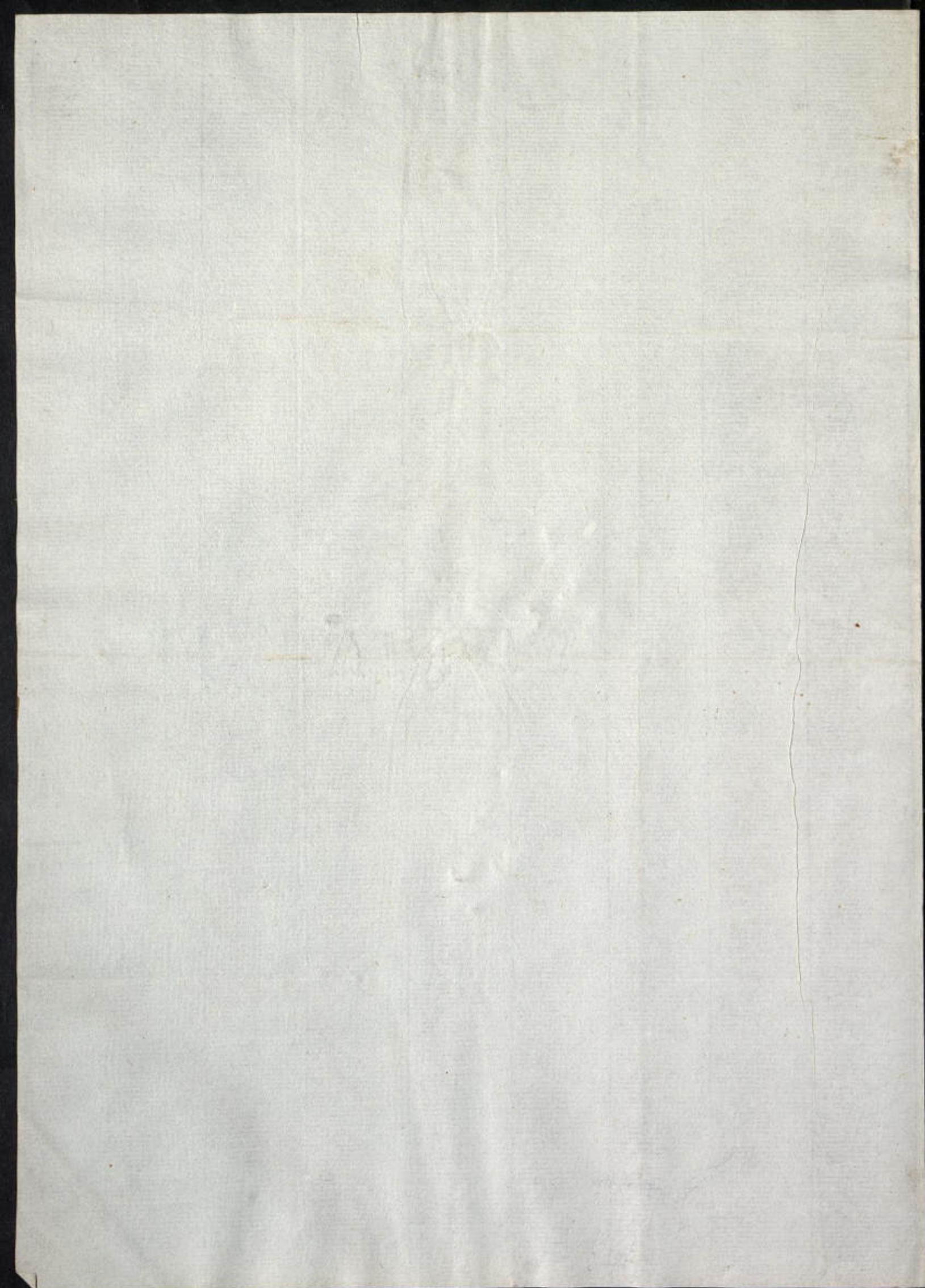

Cuenta y Razon de las Correspondencias
 de oficio entregadas p. esta Hon. Pral. de Correos
 a nombre del Exmo. S. Virrey, Pral. de Audiencia, Sub-
 Inspeccion Gnal. Intendencia, Pral. Mayor de Cuentas,
 Contaduria Gnal. de Tributos, Ministerio de Har.
 Nacional, Sub-Inspeccion de Artilleria, Comision
 de Propios, y Subdelegado de Suva desde 1.º de En.
 del presente año a fin de Abril del mismo, con mas
 el costo de Extraordinarios despachados en dho. tpo.
 de Vir. de dho. Exmo. S. Virrey, segun todo se acredita
 p. las Planillas y Documentos q. se acompañan p. com-
 probantes de las partidas, y con distincion en arroses
 Pesos.

8 to.

Por las correspand. del Exmo. S. Virrey, del Subdeleg. de Suva, y Corto de Extraord.	3.179-7
Por las del Pral. de Audiencia	321-2
Por las de la Sub-Inspeccion Gnal.	1.376-1½
Por las de la Intendencia	056-
Por las del Pral. M.º de Cuentas	050-5½
Por las de la Contad. Gnal. de Tributos	005-3½
Por las del Minist. de la Har. Nacional	069-3½
Por las de la Sub-Inspeccion de Artilleria	097-2½
Por las de Comision de Propios	022-2½

Leg 5
Doc 1

5.178-4.

Asciende el total importe de las antecedentes partidas

à la Cantidad de Cincomil, ciento setenta y ocho.

Madrid a 28 de Julio de 1814

Don Vicente Trucione
Recaudante

Don Juan de Dios
de Oficio

Contrabandista

de

Don

1000	...
100	...
10	...
1	...
1000	...
100	...
10	...
1	...
1000	...
100	...
10	...
1	...

1000

...

100

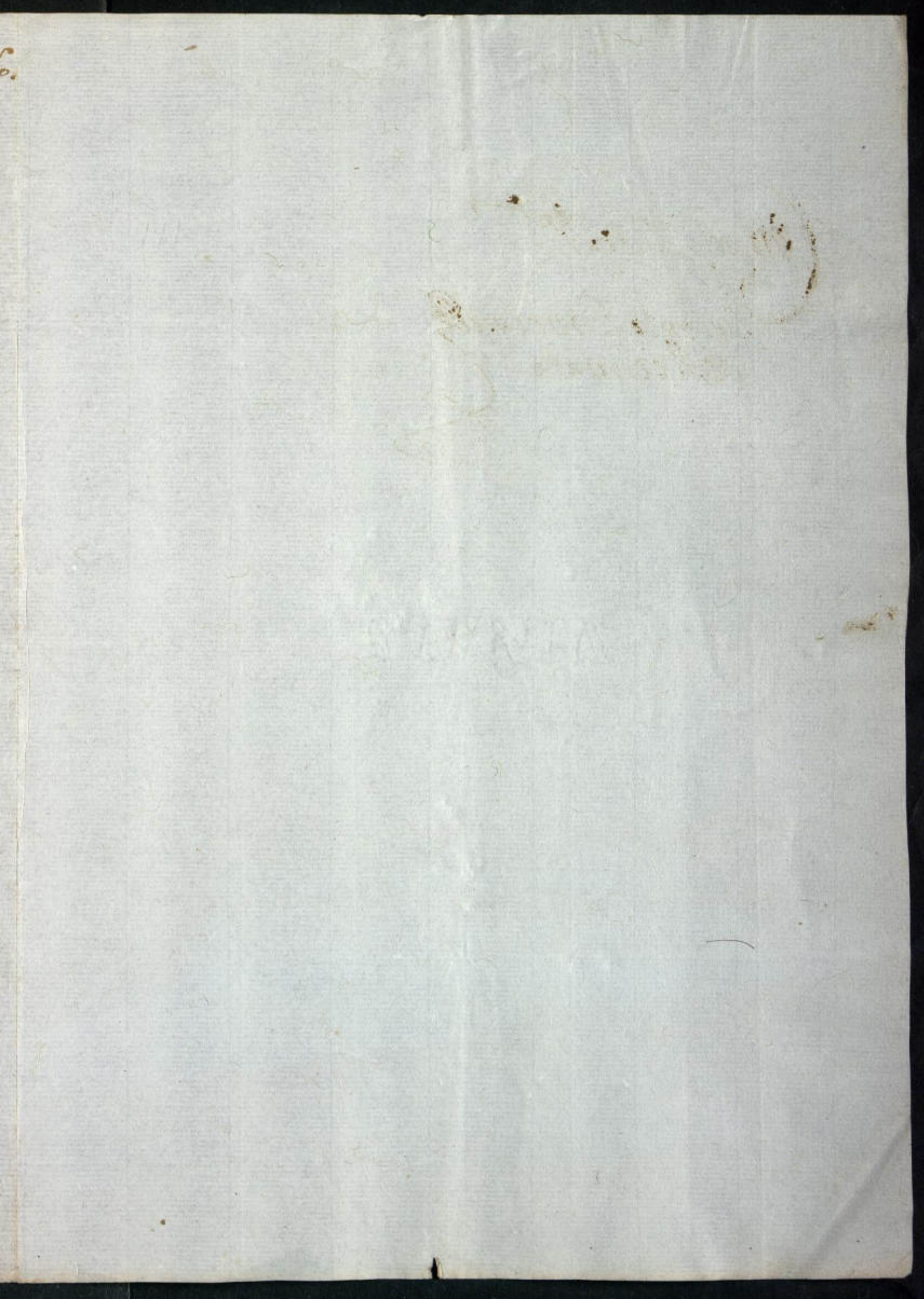

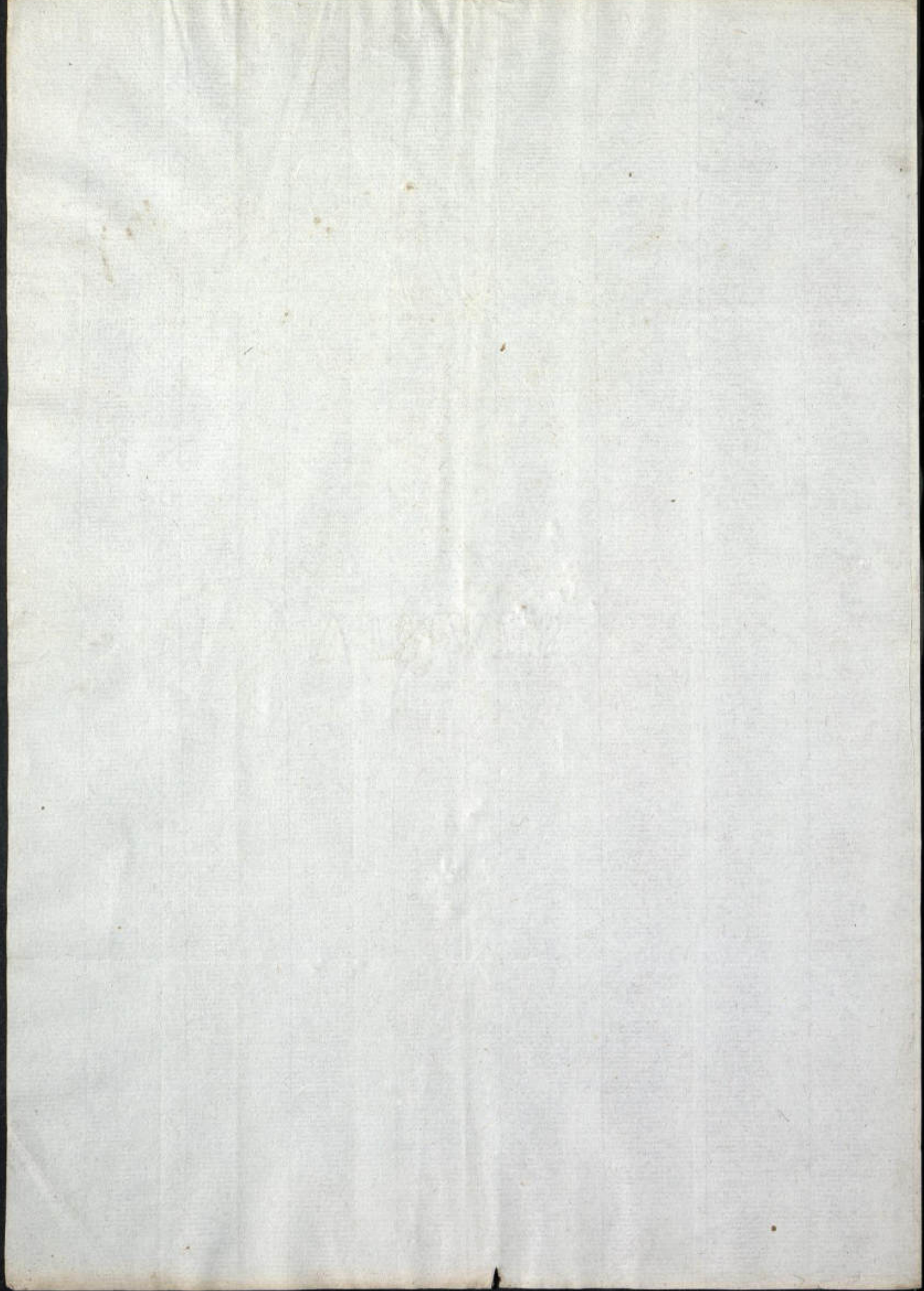

16
17

18

19

20
21
22
23
24

25
26
27
28
29

30

31

32
33
34
35
36
37
38
39
40
41
42
43
44
45
46
47
48
49
50
51
52
53
54
55
56
57
58
59
60
61
62
63
64
65
66
67
68
69
70
71
72
73
74
75
76
77
78
79
80
81
82
83
84
85
86
87
88
89
90
91
92
93
94
95
96
97
98
99
100

101

102
103

104

N.º

(X✠X)

ADMINISTRACION PRINCIPAL DE LIMA.

Correo de la Ruta de *Arquiza* recibido en
 1.º de *En.º* 1814

CORRESPONDENCIA DE OFICIO.

Del Excmo S.º Virrey

DESTINOS.	Núm. de Cartas, y Pliegos.	Precios.	Reales de Plata.
REYNO... <i>Centificadas a Moqueg.ª</i>	2.	à 2 ½	U 5
	11.	à 3	U 33
	2.	à 3 ½	U 7
	1.	à	U 4
	.	à	U
	.	à	U
	5.	Pliegos, su valor.	U 293.
	21.	SUMA.	U 342 ½
ESPAÑA.		Porte de Mar. Porte de Tierra.	
		à 3. y 2 Rs.	U
		à 5. y 2 ½	U
		à 7. y 4.	U
		à 10 y 5.	U
		TOTAL.	U

Importan las Cartas, y Pliegos de Oficio que se entregan con este

Freycientos quarenta y dos y medio reales

Roza.



Se recibieron.



No.

REPARTICION DE LOS RECURSOS

Consejo de la Real

de

CONSEJO DE INDIA

REPARTICION

DE

RECURSOS

DE

REPARTICION

REPARTICION

REPARTICION DE LOS RECURSOS DE LOS REINOS DE ESPAÑA Y DE LAS INDIAS

En

Madrid

N.º

(X) (X)

ADMINISTRACION PRINCIPAL DE LIMA.

Correo de la Ruta de *Palco* recibido en
H. de *Enero* 1814

CORRESPONDENCIA DE OFICIO.

Del Excmo Sr. Virrey

DESTINOS.	Núm. de Cartas, y Pliegos.	Precios.	Reales de Plata.
REYNO... }	5	a 2	U 10
	2	a 2L	U 5
	1	a 4L	U 4.2
		a	U
		a	U
	4	Pliegos, su valor.	U 149.
	12	SUMA.	U 168.2
ESPAÑA. }		Parte de Mar. Parte de Tierra. a 3. y 2 Rs.	U
		a 5. y 2 $\frac{1}{2}$	U
		a 7. y 4.	U
		a 10 y 5.	U
		TOTAL.	U

Importan las Cartas, y Pliegos de Oficio que se entregan con este *Ciento*
sesenta y ocho P. y medio

Reza.

Se recibieron.

N.º

(*)

ADMINISTRACION PRINCIPAL DE LIMA.

Correo de la Ruta de *Vallé* — recibido en
S de Encas 1814

CORRESPONDENCIA DE OFICIO.

Del Excmo. S.º Virrey

DESTINOS.	Núm de Cartas, y Pliegos.	Precios.	Reales de Plata.
REYNO...	2.	á 2 ½	U 5
	8.	á 3	U 24
	2.	á 3 ½	U 7
	1.	á	U 4
	1.	á	U 5
			á
	9	Pliegos, su valor.	249 ½
	23.	SUMA.	U 294 ½
ESPAÑA..		Porte de Mar. Porte de Tierra.	
	;	a 3. y 2 Rs.	U
	;	á 5. y 2 ½	U
	;	á 7. y 4.	U
		á 10 y 5.	U
TOTAL.			U

Importan las Cartas, y Pliegos de Oficio que se entregan con este

Doscientos noventa y quatro y medio
Hubo Roza.

Se recibieron.

22
RECEIVED
Office of the
1863

Office of the
1863

RECEIVED
Office of the
1863



RECEIVED

RECEIVED

Office of the
1863

RECEIVED

RECEIVED

N.º

(X) (X) (X)

ADMINISTRACION PRINCIPAL DE LIMA.

Correo de la Ruta del *Cuzco* recibido en
7 de *Enero* 1814.

CORRESPONDENCIA DE OFICIO.

M. el Excmo. Sr. Virrey

DESTINOS.	Núm. de Cartas, y Pliegos.	Precios.	Reales de Plata.
REYNO... Certificadas al Mar	4	á 2½	U 10
	3	á 3	U 9
	4	á 3½	U 14
	2	á 4	U 8
	1	á 5	U 5
	14	Micq. á Pliegos, su valor.	U 208
	28	SUMA.	U 254
ESPAÑA...		Porte de Mar. Porte de Tierra. Rs.	U
		á 3. y 2	U
		á 5. y 2 ½	U
		á 7. y 4	U
	á 10 y 5	U	
TOTAL.			U

Importan las Cartas, y Pliegos de Oficio que se entregan con esta *Doce*
cientos cincuenta y quatro

Roza *[Signature]*

Se recibieron. *[Signature]*

RENTAS DE LA REAL CATEDRAL DE SEVILLA

RENTAS DE LA REAL CATEDRAL DE SEVILLA
DE AÑO EN AÑO

CONTABILIDAD DE LA REAL CATEDRAL DE SEVILLA

ANOS	RENTAS	EXPENDIDOS	RENTAS	EXPENDIDOS	RENTAS	EXPENDIDOS
1780	1000	500	1000	500	1000	500
1781	1000	500	1000	500	1000	500
1782	1000	500	1000	500	1000	500
1783	1000	500	1000	500	1000	500
1784	1000	500	1000	500	1000	500
1785	1000	500	1000	500	1000	500
1786	1000	500	1000	500	1000	500
1787	1000	500	1000	500	1000	500
1788	1000	500	1000	500	1000	500
1789	1000	500	1000	500	1000	500
1790	1000	500	1000	500	1000	500
1791	1000	500	1000	500	1000	500
1792	1000	500	1000	500	1000	500
1793	1000	500	1000	500	1000	500
1794	1000	500	1000	500	1000	500
1795	1000	500	1000	500	1000	500
1796	1000	500	1000	500	1000	500
1797	1000	500	1000	500	1000	500
1798	1000	500	1000	500	1000	500
1799	1000	500	1000	500	1000	500
1800	1000	500	1000	500	1000	500

RENTAS DE LA REAL CATEDRAL DE SEVILLA
DE AÑO EN AÑO

RENTAS DE LA REAL CATEDRAL DE SEVILLA
DE AÑO EN AÑO

RENTAS DE LA REAL CATEDRAL DE SEVILLA
DE AÑO EN AÑO

N.º



ADMINISTRACION PRINCIPAL DE LIMA.

Correo de la Ruta de *Valley* recibido en
20 de *Sept* de 1814

CORRESPONDENCIA DE OFICIO.

Del Excmo. Sr. Virrey

DESTINOS.	Núm. de Cartas, y Pliegos.	Precios.	Reales de Plata.
REYNO...	2.	á 22	U 5
	7.	á 3	U 21
	5.	á 3 1/2	U 17 1/2
	3.	á 4	U 12
	3.	á 5	U 15
	.	á	U
	12	Pliegos, su valor.	U 229 1/2
	32.	SUMA.	U 300
ESPAÑA...	.	Porte de Mar. Porte de Tierra. á 3. y 2 Rs.	U
	.	á 5. y 2 1/2	U
	.	á 7. y 4.	U
	.	á 10. y 5.	U
TOTAL.			U

Importan las Cartas, y Pliegos de Oficio que se entregan con este

Arreciuntos reales

Roza.

Se recibieron.

Nº 10
MINISTERIO DE HACIENDA

Recibido en el día de Mayo de 1874

GOBIERNO GENERAL DE PUERTO RICO

Destinado a la Comandancia de Puerto Rico



P. RICO

1874

ESTADO

Recibido en el día de Mayo de 1874

De redacción

Comunicación

N.º

(X)(X)

ADMINISTRACION PRINCIPAL DE LIMA.

Correo de la Ruta de *Surco* — recibido en
20 de Enero 1814

CORRESPONDENCIA DE OFICIO.

Al Excmo. Sr. Virrey.

DESTINOS.	Núm. de Cartas, y Pliegos.	Precios.	Reales de Plata.
REYNO...	.	a	0
	.	à	0
	.	à	0
	.	à	0
	.	à	0
	.	à	0
Pliegos, su valor.			0
SUMA.			0
ESPAÑA...	.	Porte de Mar. a 3. y 2 Rs.	0
	.	à 5. y 2 ½	0
	.	à 7. y 4.	0
	.	à 10 y 5.	0
	TOTAL.		

206.2

62

Importan las Cartas, y Pliegos de Oficio que se entregan con este

En y medio real.

Reza.

Se recibieron.

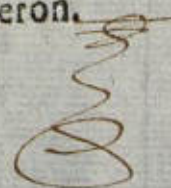

ADMISTRACION DE LA LINA
Oficio de la Lina de ...
Recibido en ...

CORRECCION DE OFICIO



Recibido en ...

DE ...



REYNOL...



...

...

...

...

...

...

...

Impreso en ...

Se ...

...

N.º

(X)(X)

ADMINISTRACION PRINCIPAL DE LIMA.

Correo de la Ruta de Curcos - recibido en 23 de Julio de 1814

CORRESPONDENCIA DE OFICIO.

Del Exmo. Sr. Virrey

DESTINOS.	Núm. de Cartas, y Pliegos.	Precios.	Reales de Plata.	
REYNO... 1. Centif. de en Puno	4	à 2	8	
	5	à 2 1/2	12 1/2	
	6	à 3	18	
	14	à 3 1/2	49	
	3	à 4	12	
	1	à	5	
	10	Pliegos, su valor.	344	
	SUMA.			U 1148 1/2
	ESPAÑA..	3	Porte de Mar. a 3. y 2 Rs.	U
		5	à 5. y 2 1/2	U
7		à 7. y 4.	U	
10		à 10. y 5.	U	
TOTAL.			U	

Importan las Cartas, y Pliegos de Oficio que se entregan con este

Quatrocientos quarenta y ocho y medio reales

Roza.

Se recibieron.

[Handwritten flourish]

[Handwritten flourish]

N.º

(XIX)

ADMINISTRACION PRINCIPAL DE LIMA.

Correo de la Ruta de España, con, recibido en
28 de Enero de 1814

CORRESPONDENCIA DE OFICIO.
Del Excmo. S.º Virrey

DESTINOS.	Núm. de Cartas, y Pliegos.	Precios.	Reales de Plata.
REYNO...	.	á	U
	"	á	U
	"	á	U
	"	á	U
	"	á	U
	"	á	U
Pliegos, su valor.			
SUMA.			U
ESPAÑA.	19	Porte de Mar. a 3. y 2	Rs. U 57
	4	Porte de Tierra. a 5. y 2 ½	U 20
	6	a 7. y 4.	U 42
	4	a 10. y 5	U 105
33	TOTAL.	U 224	

Importan las Cartas, y Pliegos de Oficio que se entregan con este
Docientos veinte y quatro reales

Roza.

Se recibieron.

N.º



ADMINISTRACION PRINCIPAL DE LIMA.

Correo de la Ruta de *Paico* — recibido en *3. de Febrero 1814.*

CORRESPONDENCIA DE OFICIO.

Al Excmo. Sr. Virrey.

DESTINOS.	Núm. de Cartas, y Pliegos.	Precios.	Reales de Plata.
REYNO... <i>Item 1.</i> <i>Prá. 32</i>	6	á 22	U 018.
	1	á 32	U 003.2
	1	á 42	U 004.2
		á	U
	4	á	U 93.2
Pliegos, su valor.			
SUMA.			U 116.2
ESPAÑA. .		Porte de Mar. Porte de Tierra. á 3. y 2 Rs.	U
		á 5. y 2 ½	U
		á 7. y 4.	U
		á 10. y 5.	U
TOTAL.			U

Importan las Cartas, y Pliegos de Oficio que se entregan con este

Ciento, diez y seis y medio Reales

Roza.

Se recibieron.

N.º

(X*)

ADMINISTRACION PRINCIPAL DE LIMA.

Correo de la Ruta de *Valle*, — recibido en
4 de Feb^{ra} 1814

CORRESPONDENCIA DE OFICIO.

Del Excmo S.^o Virrey

DESTINOS.	Núm. de Cartas, y Pliegos.	Precios.	Reales de Plata.
	1.	a	U 2 ²
	3.	a 3	U 9
	2.	a 3 ²	U 7
REYNO... }	1.	a	U 4
<i>1. Certific. de</i>	1.	a	U 5
<i>o Lambay</i>	3.	Pliegos, su valor.	U 52
	11	SUMA.	U 79²
		Porte de Mar. Porte de Tierra.	
	5	a 3. y 2 Rs.	U
	5	a 5. y 2 ¹ / ₂	U
ESPAÑA... }	5	a 7. y 4.	U
	5	a 10 y 5.	U
		TOTAL.	U

Importan las Cartas, y Pliegos de Oficio que se entregan con este

Setenta y nueve y medio reales

Roza.

Se recibieron,

Nº

ADMINISTRACION PRINCIPAL DE LIMA.

Correo de la Ruta de *Curas* recibido en
8 de Feb.º de 1814

CORRESPONDENCIA DE OFICIO.
Del Excmo J.º Virrey

DESTINOS.	Núm. de cartas, y pliegos	Precios.	Reales de plata.
REYNO. ... <i>Certificados</i>	2.	a 2	U 4
	2.	a 2½	U 5
	2.	a 3	U 6
	5.	a 3½	U 17½
	2.	a 4	U 8
	1.	a	U 4½
	13.	Pliegos, su valor.	U 252½
1. Ma San	27.	SUMA	U 297½
1. de Oruro.		Porte de mar.	Porte de tierra.
ESPAÑA ...		a 3 y 2	Rs. U
		a 5 y 2½	U
		a 7 y 4	U
		a 10 y 5	U
TOTAL.			U

Importan las Cartas, y Pliegos de Oficio que se entregan con este
Doscientos noventa y siete y medio reales

Roza.

Se recibieron.

THE UNIVERSITY OF CHICAGO

CHICAGO, ILL. 60309

LIBRARY

1952
1951
1950
1949
1948
1947
1946
1945
1944
1943
1942
1941
1940
1939
1938
1937
1936
1935
1934
1933
1932
1931
1930
1929
1928
1927
1926
1925
1924
1923
1922
1921
1920
1919
1918
1917
1916
1915
1914
1913
1912
1911
1910
1909
1908
1907
1906
1905
1904
1903
1902
1901
1900

1900

ADMINISTRACION PRINCIPAL DE LIMA.

Correo de la Ruta de *Arga* recibido en
9 de Feb.º de 1814

CORRESPONDENCIAS DE OFICIO.

Del Exmo. S.º Virrey

DESTINOS.	Núm. de cartas, y pliegos	Precios.	Reales de plata.
REYNO...	7.	á 3	U 21
	2.	á 2 ½	U 7
	1.	á	U 42
	.	á	U
	.	á	U
	5.	Pliegos, su valor.	U 60
	15.	SUMA.	U 92 ½
ESPAÑA...	.	Porto de mar, á 3 y 2 Rs.	U
	.	Porto de tierra, á 5 y 2 ½	U
	.	á 7 y 4.	U
	.	á 10 y 5	U
TOTAL.			U

Importan las Cartas, y Pliegos de Oficio que se entregan con este

Noventa y dos y medio reales

Roza.

Se recibieron.

ADMITTED TO THE OFFICE OF THE

RECORDS AND COMMISSIONER OF THE LANDS

OF THE TERRITORY OF ARIZONA

1877

1878

1879

RECORDED IN THE

OFFICE OF THE



1814.

16

Febrero 19.

Correspond.^a de España y. la Audiencia, Cap.ⁿ Gral,
Regente y Oydores de Chile, pasada en este dia a
la Secret.^a del Excmo. Sr. Rey, en virtud de Oficio Jha.
de hacer.

2.....à 7.....	15.
10.....à 11.....	110. —
51.....	6.626. —
	<hr/>
	6.751.

Importa la expresada Correspond.^a que se entrega
con esta, seis mil setecientos cincuenta y un reales.

Recibida

1811

October 10

Received of the Treasurer of the
County of ... the sum of ...
for ...

10	10	2
11	11	10
12	12	31
<u>13</u>		
14		

Received of the Treasurer of the
County of ... the sum of ...
for ...

1811

1811

Nº

ADMINISTRACION PRINCIPAL DE LIMA.

Correo de la Ruta de *Valles* - recibido en
20 de Febr. de 1814.

CORRESPONDENCIA DE OFICIO.

Del Exmo. Sr. Virrey

DESTINOS.	Nº n. de cartas, y pliegos.	Precios.	Reales de plata.
REYNO... <i>Cerujical</i> <i>Picra</i>	5	á 3	15
	3	á 32	102
	2	á 5	10
	.	á	15
	.	á	
	9	Pliegos, en valor.	531.2
	20	SUMA.	672
ESPAÑA ...		Porte de mar. Porte de tierra.	
		á 3 y 2 Rs.	15
		á 5 y 2 ½	15
		á 7 y 4.	15
		á 10 y 5	15
TOTAL.			15

Importan las Cartas, y Pliegos de Oficio que se entregan con este

Quinto de Setenta y dos rs. de pta

Rosa.

Se recibieron.



No.

ADMNISTRATIVE PHYSICAL T. L. L.

Office of the
Physician General

State of New York
Department of Health

DATE	DESCRIPTION	AMOUNT	TOTAL
1912			
1913			
1914			
1915			
1916			
1917			
1918			
1919			
1920			
1921			
1922			
1923			
1924			
1925			
1926			
1927			
1928			
1929			
1930			
1931			
1932			
1933			
1934			
1935			
1936			
1937			
1938			
1939			
1940			
1941			
1942			
1943			
1944			
1945			
1946			
1947			
1948			
1949			
1950			

Physician General
State of New York

Nº

18

ADMINISTRACION PRINCIPAL DE LIMA.

Correo de la Ruta de *l Curio* recibido en
23 de *Feb.º* 1814

CORRESPONDENCIAS DE OFICIO.
Del Exmo. S.º Virrey

DESTINOS.	Núm. de cartas, y pliegos	Precios.	Reales de plata.
REYNO... <i>1. Certificado de la Paz.</i>	2.	a 2	U 4
	4.	a 2½	U 10
	4.	a 3	U 12
	8.	a 3½	U 28
	3.	a 4	U 12
	1.	a	U 42
	12.	Pliegos, su valor.	U 56
34. SUMA.			U 6342
ESPAÑA...		Porte de mar, Porte de tierra,	
		a 3 y 2 Rs.	U
		a 5 y 2 ½	U
		a 7 y 4	U
	a 10 y 5	U	
TOTAL.			U

Importan las Cartas, y Pliegos de Oficio que se entregan con este
Seiscientos treinta y quatro y media rs.

Roza.

Se recibieron.

THE UNIVERSITY OF CHICAGO

DEPARTMENT OF CHEMISTRY

RESEARCH REPORT

1952

1952

REPORT OF THE RESEARCH GROUP ON THE CHEMISTRY OF THE SOLID STATE

Division of Chemistry

[Handwritten signature]

Mag. Gaudiana

N.º

ADMINISTRACION PRINCIPAL DE LIMA.

Correo de la Ruta de *Chiloe* recibido en *1ª*
de *Marzo* 1814.

CORRESPONDENCIA DE OFICIO.

Del Exmo. Sr. Virrey

DESTINOS.	Núm. de Cartas, y Pliegos.	Precios.	Reales de Plata.
REYNO...	1	a	2.
	1	a	4.
	1	a	5.
	1	a	6.
	5	Pliegos, su valor.	181
	9	SUMA.	198.
ESPAÑA.		Porte de Mar. Porte de Tierra.	
		a 3. y 2 Rs.	
		a 5. y 2 ½	
		a 7. y 4.	
		a 10. y 5.	
TOTAL.			

Importan las Cartas, y Pliegos de Oficio que se entregan con este *Ciento*
Noventa, y ocho xx. sep.ª

Roza.

Se recibieron. 

178

Oficio de la Junta de
de

COMPROBACION DE OFICIA

DEPARTAMENTO DE...
DEPARTAMENTO DE...

N.º	FECHA	DESCRIPCION	MONTOS
1			
2			
3			
4			
5			
6			
7			
8			
9			
10			
11			
12			
13			
14			
15			
16			
17			
18			
19			
20			
21			
22			
23			
24			
25			
26			
27			
28			
29			
30			
31			
32			
33			
34			
35			
36			
37			
38			
39			
40			
41			
42			
43			
44			
45			
46			
47			
48			
49			
50			
51			
52			
53			
54			
55			
56			
57			
58			
59			
60			
61			
62			
63			
64			
65			
66			
67			
68			
69			
70			
71			
72			
73			
74			
75			
76			
77			
78			
79			
80			
81			
82			
83			
84			
85			
86			
87			
88			
89			
90			
91			
92			
93			
94			
95			
96			
97			
98			
99			
100			

Importe de...
de...
de...

Nº

Ca
Mag. Aurora

20

ADMINISTRACION PRINCIPAL DE LIMA.

Correo de la Ruta de *Mommerides* recibido en
4 de Marzo de 1814

CORRESPONDENCIA DE OFICIO.

Del Exmo. Sor. Viceroy

DESTINOS.	Nº. de cartas, y pliegos	Precios.	Reales de plata.
REYNO....	.	á	U
	.	á	U
	.	á	U
	.	á	U
	.	á	U
	1	Pliegos, su valor.	U 17
SUMA.			U 17.
ESPAÑA...	.	Porte de mar, á 3 y 2 Rs.	U
	.	Porte de tierra, á 5 y 2 $\frac{1}{2}$	U
	.	á 7 y 4.	U
	.	á 10 y 5	U
TOTAL.			U

Imporran las Cartas, y Pliegos de Oficio que se entregan con este
9us. y siete xx. septa.

Roza.

Se recibieron.

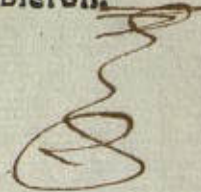

10
1840

1840

1840

1840

1840

1840

1840



Nº

ADMINISTRACION PRINCIPAL DE LIMA.

Correo de la Ruta de *Basco* — recibido en
6 de *Marzo* - 1814.

CORRESPONDENCIAS DE OFICIO.

Del Exmo. Sr. Virrey

DESTINOS.	Núm. de cartas, y pliegos.	Precios.	Reales de plata.
REYNO....	5	á 2	122
	1	á	4
	.	á	
	.	á	
	.	á	
	2	Pliegos, su valor.	2072
	8	SUMA.	224
ESPAÑA...		Porte de mar. Porte de tierra.	
		á 3 y 2 Rs.	
		á 5 y 2 ½	
		á 7 y 4	
		á 10 y 5	
TOTAL.			

Importan las Cartas, y Pliegos de Oficio que se entregan con este
Doscientos veinte y quatro reales

Roza.

Se recibieron.

Nº

ADMINISTRACION PRINCIPAL DE LIMA.

Correo de la Ruta del Curzo - recibido en
12 de Marzo 1814

CORRESPONDENCIAS DE OFICIO.

Del Exmo. Sr. Virrey

DESTINOS.	Núm. de cartas, y pliegos	Precios.	Reales de plata.
REYNO....	3	a 2	H 6
	11	a 22	H 27
	9	a 3	H 19
	6	a 22	H 21
	1	a	H 4
	25	Pliegos, su valor.	H 476.2
SUMA.			H 550
ESPAÑA....		Porte de mar. Porte de tierra.	
		a 3 y 2 Rs.	H
		a 5 y 2 ½	H
		a 7 y 4	H
	a 10 y 5	H	
TOTAL.			H

1971 Certificado
del Curzo

Importan las Cartas, y Pliegos de Oficio que se entregan con este

Roza.

Se recibieron.

Handwritten text at the top of the page, possibly a header or title, which is mostly illegible due to fading.

Handwritten text in the upper middle section of the page, appearing to be a list or a set of instructions.

Vertical handwritten text on the left side of the page, possibly a list of items or a column of data.

Vertical handwritten text in the middle-left section of the page.

Vertical handwritten text in the middle-right section of the page.

Handwritten text on the right side of the page, possibly a signature or a date.

Handwritten text in the lower middle section of the page, possibly a signature or a date.

A small handwritten mark or symbol at the bottom right corner of the page.

Nº

ADMINISTRACION PRINCIPAL DE LIMA.

Correo de la Ruta de *Jalles* - recibido en
15 de *Marzo* 1814.

CORRESPONDENCIAS DE OFICIO.
Del Excmo. S.^o Virrey

DESTINOS.	Núm. de cartas, y pliegos	Precios.	Reales de plata.
REYNO..	1.	á	22
	7.	á 3	21.
	2.	á 32	7
	1.	á	4
	.	á	
<i>1. Certificado de Chachapoyas</i>	8.	Pliegos, su valor.	375
	19.	SUMA	4092
ESPAÑA...	.	Porte de mar.	
	.	Porte de tierra.	
	.	á 3 y 2 Rs.	
	.	á 5 y 2 ½	
	.	á 7 y 4	
	.	á 10 y 5	
TOTAL.			

Importan las Cartas, y Pliegos de Oficio que se entregan con este
Quatrocientos noventa y medio reales

Rosa.

Se recibieron.

Nº

24

ADMINISTRACION PRINCIPAL DE LIMA.

Correo de la Ruta de *Arequipa* recibido en
21 de mayo 1814

CORRESPONDENCIAS DE OFICIO.

Del Excmo. Sr. Virrey

DESTINOS.	Núm. de cartas, y pliegos	Precios.	Reales de plata.
	1.	á	22
	8.	á 3.	24
	9.	á 3½	31½
REYNO. } 1. Centif. de Areq. }	4.	á 4.	16
	2.	á 5.	10.
	.	á	
	9.	Pliegos, su valor.	992
SUMA.			1076
		Porte de mar.	
		Porte de tierra.	
ESPAÑA ... }		á 3. y 2 Rs.	11
		á 5. y 2 ½	11
		á 7. y 4.	11
		á 10 y 5	11
TOTAL.			11

Importan las Cartas, y Pliegos de Oficio que se entregan con este

mil setenta y seis reales

Roza.

Se recibieron

A COMISIONADO GENERAL DE LOS

Comodoro de la Armada
de la Armada

COMISIONADO GENERAL DE LOS

REPARTO

1
2
3
4
5
6
7
8
9
10
11
12
13
14
15
16
17
18
19
20
21
22
23
24
25
26
27
28
29
30
31
32
33
34
35
36
37
38
39
40
41
42
43
44
45
46
47
48
49
50
51
52
53
54
55
56
57
58
59
60
61
62
63
64
65
66
67
68
69
70
71
72
73
74
75
76
77
78
79
80
81
82
83
84
85
86
87
88
89
90
91
92
93
94
95
96
97
98
99
100

Imponen los Com. y Maestros de Armas que se señalan con este

Et recibieron

Para

[Handwritten signature]

N.º



ADMINISTRACION PRINCIPAL DE LIMA.

Extraord.
Correo de la Ruta de *Farma* recibido en
21 de *Marzo* 1814

CORRESPONDENCIA DE OFICIO.

Del Exmo. Sor. Vique

DESTINOS.	Núm. de Cartas, y Pliegos.	Precios.	Reales de Plata.
REYNO... }	.	á	U
	.	á	U
	.	á	U
	.	á	U
	.	á	U
	.	á	U
	2	Pliegos, su valor.	
SUMA.			U 15
ESPAÑA. }	.	Porte de Mar. Porte de Tierra. á 3. y 2 Rs.	U
	.	á 5. y 2 ½	U
	.	á 7. y 4.	U
	.	á 10. y 5.	U
	TOTAL.		

Importan las Cartas, y Pliegos de Oficio que se entregan con este *Quince*
de Septa

Rosa.

Se recibieron.

NO WISTAT...
Ordo de la casa de...
recibido en...

COMPTABILIDAD DE OFICIO

Fecha	Descripción	Debe	Haber
1/1/18	Saldo		
2/1/18	...		
3/1/18	...		
4/1/18	...		
5/1/18	...		
6/1/18	...		
7/1/18	...		
8/1/18	...		
9/1/18	...		
10/1/18	...		
11/1/18	...		
12/1/18	...		
13/1/18	...		
14/1/18	...		
15/1/18	...		
16/1/18	...		
17/1/18	...		
18/1/18	...		
19/1/18	...		
20/1/18	...		
21/1/18	...		
22/1/18	...		
23/1/18	...		
24/1/18	...		
25/1/18	...		
26/1/18	...		
27/1/18	...		
28/1/18	...		
29/1/18	...		
30/1/18	...		
31/1/18	...		
1/2/18	...		
2/2/18	...		
3/2/18	...		
4/2/18	...		
5/2/18	...		
6/2/18	...		
7/2/18	...		
8/2/18	...		
9/2/18	...		
10/2/18	...		
11/2/18	...		
12/2/18	...		
13/2/18	...		
14/2/18	...		
15/2/18	...		
16/2/18	...		
17/2/18	...		
18/2/18	...		
19/2/18	...		
20/2/18	...		
21/2/18	...		
22/2/18	...		
23/2/18	...		
24/2/18	...		
25/2/18	...		
26/2/18	...		
27/2/18	...		
28/2/18	...		
29/2/18	...		
30/2/18	...		
31/2/18	...		
1/3/18	...		
2/3/18	...		
3/3/18	...		
4/3/18	...		
5/3/18	...		
6/3/18	...		
7/3/18	...		
8/3/18	...		
9/3/18	...		
10/3/18	...		
11/3/18	...		
12/3/18	...		
13/3/18	...		
14/3/18	...		
15/3/18	...		
16/3/18	...		
17/3/18	...		
18/3/18	...		
19/3/18	...		
20/3/18	...		
21/3/18	...		
22/3/18	...		
23/3/18	...		
24/3/18	...		
25/3/18	...		
26/3/18	...		
27/3/18	...		
28/3/18	...		
29/3/18	...		
30/3/18	...		
31/3/18	...		
1/4/18	...		
2/4/18	...		
3/4/18	...		
4/4/18	...		
5/4/18	...		
6/4/18	...		
7/4/18	...		
8/4/18	...		
9/4/18	...		
10/4/18	...		
11/4/18	...		
12/4/18	...		
13/4/18	...		
14/4/18	...		
15/4/18	...		
16/4/18	...		
17/4/18	...		
18/4/18	...		
19/4/18	...		
20/4/18	...		
21/4/18	...		
22/4/18	...		
23/4/18	...		
24/4/18	...		
25/4/18	...		
26/4/18	...		
27/4/18	...		
28/4/18	...		
29/4/18	...		
30/4/18	...		
31/4/18	...		
1/5/18	...		
2/5/18	...		
3/5/18	...		
4/5/18	...		
5/5/18	...		
6/5/18	...		
7/5/18	...		
8/5/18	...		
9/5/18	...		
10/5/18	...		
11/5/18	...		
12/5/18	...		
13/5/18	...		
14/5/18	...		
15/5/18	...		
16/5/18	...		
17/5/18	...		
18/5/18	...		
19/5/18	...		
20/5/18	...		
21/5/18	...		
22/5/18	...		
23/5/18	...		
24/5/18	...		
25/5/18	...		
26/5/18	...		
27/5/18	...		
28/5/18	...		
29/5/18	...		
30/5/18	...		
31/5/18	...		
1/6/18	...		
2/6/18	...		
3/6/18	...		
4/6/18	...		
5/6/18	...		
6/6/18	...		
7/6/18	...		
8/6/18	...		
9/6/18	...		
10/6/18	...		
11/6/18	...		
12/6/18	...		
13/6/18	...		
14/6/18	...		
15/6/18	...		
16/6/18	...		
17/6/18	...		
18/6/18	...		
19/6/18	...		
20/6/18	...		
21/6/18	...		
22/6/18	...		
23/6/18	...		
24/6/18	...		
25/6/18	...		
26/6/18	...		
27/6/18	...		
28/6/18	...		
29/6/18	...		
30/6/18	...		
31/6/18	...		
1/7/18	...		
2/7/18	...		
3/7/18	...		
4/7/18	...		
5/7/18	...		
6/7/18	...		
7/7/18	...		
8/7/18	...		
9/7/18	...		
10/7/18	...		
11/7/18	...		
12/7/18	...		
13/7/18	...		
14/7/18	...		
15/7/18	...		
16/7/18	...		
17/7/18	...		
18/7/18	...		
19/7/18	...		
20/7/18	...		
21/7/18	...		
22/7/18	...		
23/7/18	...		
24/7/18	...		
25/7/18	...		
26/7/18	...		
27/7/18	...		
28/7/18	...		
29/7/18	...		
30/7/18	...		
31/7/18	...		
1/8/18	...		
2/8/18	...		
3/8/18	...		
4/8/18	...		
5/8/18	...		
6/8/18	...		
7/8/18	...		
8/8/18	...		
9/8/18	...		
10/8/18	...		
11/8/18	...		
12/8/18	...		
13/8/18	...		
14/8/18	...		
15/8/18	...		
16/8/18	...		
17/8/18	...		
18/8/18	...		
19/8/18	...		
20/8/18	...		
21/8/18	...		
22/8/18	...		
23/8/18	...		
24/8/18	...		
25/8/18	...		
26/8/18	...		
27/8/18	...		
28/8/18	...		
29/8/18	...		
30/8/18	...		
31/8/18	...		
1/9/18	...		
2/9/18	...		
3/9/18	...		
4/9/18	...		
5/9/18	...		
6/9/18	...		
7/9/18	...		
8/9/18	...		
9/9/18	...		
10/9/18	...		
11/9/18	...		
12/9/18	...		
13/9/18	...		
14/9/18	...		
15/9/18	...		
16/9/18	...		
17/9/18	...		
18/9/18	...		
19/9/18	...		
20/9/18	...		
21/9/18	...		
22/9/18	...		
23/9/18	...		
24/9/18	...		
25/9/18	...		
26/9/18	...		
27/9/18	...		
28/9/18	...		
29/9/18	...		
30/9/18	...		
31/9/18	...		
1/10/18	...		
2/10/18	...		
3/10/18	...		
4/10/18	...		
5/10/18	...		
6/10/18	...		
7/10/18	...		
8/10/18	...		
9/10/18	...		
10/10/18	...		
11/10/18	...		
12/10/18	...		
13/10/18	...		
14/10/18	...		
15/10/18	...		
16/10/18	...		
17/10/18	...		
18/10/18	...		
19/10/18	...		
20/10/18	...		
21/10/18	...		
22/10/18	...		
23/10/18	...		
24/10/18	...		
25/10/18	...		
26/10/18	...		
27/10/18	...		
28/10/18	...		
29/10/18	...		
30/10/18	...		
31/10/18	...		
1/11/18	...		
2/11/18	...		
3/11/18	...		
4/11/18	...		
5/11/18	...		
6/11/18	...		
7/11/18	...		
8/11/18	...		
9/11/18	...		
10/11/18	...		
11/11/18	...		
12/11/18	...		
13/11/18	...		
14/11/18	...		
15/11/18	...		
16/11/18	...		
17/11/18	...		
18/11/18	...		
19/11/18	...		
20/11/18	...		
21/11/18	...		
22/11/18	...		
23/11/18	...		
24/11/18	...		
25/11/18	...		
26/11/18	...		
27/11/18	...		
28/11/18	...		
29/11/18	...		
30/11/18	...		
31/11/18	...		
1/12/18	...		
2/12/18	...		
3/12/18	...		
4/12/18	...		
5/12/18	...		
6/12/18	...		
7/12/18	...		
8/12/18	...		
9/12/18	...		
10/12/18	...		
11/12/18	...		
12/12/18	...		
13/12/18	...		
14/12/18	...		
15/12/18	...		
16/12/18	...		
17/12/18	...		
18/12/18	...		
19/12/18	...		
20/12/18	...		
21/12/18	...		
22/12/18	...		
23/12/18	...		
24/12/18	...		
25/12/18	...		
26/12/18	...		
27/12/18	...		
28/12/18	...		
29/12/18	...		
30/12/18	...		
31/12/18	...		

Financiamiento de la casa de...
Se recibieron...

Nº

ADMINISTRACION PRINCIPAL DE LIMA.

Correo de la Ruta de *Valles* — recibido en *22 de Marzo de 1814*

CORRESPONDENCIAS DE OFICIO.

Del Exmo. Sr. Virrey

DESTINOS.	Núm. de cartas, y pliegos	Precios.	Reales de p'ata.
REYNO....	2.	á 3	U 6
	1.	á	U 32
	2.	á 5	U 10
	.	á	U
	.	á	U
	.	á	U
	9	Pliegos, su valor.	U 331
	14	SUM A.	U 3902
ESPAÑA...	.	Porte de mar. á 3 y 2 Rs.	U
	.	Porte de tierra. á 5 y 2 ½	U
	.	á 7 y 4.	U
	.	á 10 y 5	U
TOTAL.			U

Importan las Cartas, y Pliegos de Oficio que se entregan con *trescientos sinquenta y medio rs. p'ata*

Roza.

Se recibieron.



A. J. HARRINGTON, PRESIDENT

Office of the Secretary of the Board of Education
No. 100 North Main Street, Chicago, Ill.

REPORT OF THE BOARD OF EDUCATION

For the Year Ending June 30, 1908

GENERAL INFORMATION	
No.	Name
1	John A. ...
2	...
3	...
4	...
5	...
6	...
7	...
8	...
9	...
10	...
11	...
12	...
13	...
14	...
15	...
16	...
17	...
18	...
19	...
20	...
21	...
22	...
23	...
24	...
25	...
26	...
27	...
28	...
29	...
30	...
31	...
32	...
33	...
34	...
35	...
36	...
37	...
38	...
39	...
40	...
41	...
42	...
43	...
44	...
45	...
46	...
47	...
48	...
49	...
50	...

Approved by the Board of Education
June 30, 1908

Secretary of the Board of Education

Nº

ADMINISTRACION PRINCIPAL DE LIMA.

Correo de la Ruta de *Vareo*, recibido en *24 de setiembre 1814*

CORRESPONDENCIA DE OFICIO.
Del Excmo. Sr. Virrey

DESTINOS.	Núm. de cartas, y pliegos	Precios.	Reales de plata.
REYNO...	3.	á 2	U 6
	5.	á 2½	U 12½
	8.	á 3	U 24
	3.	á 4	U 12
	4.	á 4½	U 18
	15.	Pliegos, su valor.	U 368
38.			SUMA.
ESPAÑA ...		Porte de mar.	U 440½
		Porte de tierra.	
		á 3 y 2 Rs.	U
		á 5 y 2 ½	U
		á 7 y 4	U
	á 10 y 5	U	
TOTAL.			U

Importan las Cartas, y Pliegos de Oficio que se entregan con este *Quatrocientos quarenta y medio* ..

Rozo.

Se recibieron.

ADMINISTRACION DE LA

Compañía de Seguros

INSTITUTO DE

DE



1911

1911

1911

Nº

ADMINISTRACION PRINCIPAL DE LIMA.

Correo de la Ruta de *Pallas* - recibido en
30 de *Set.* 1814

CORRESPONDENCIA DE OFICIO.

Del Excmo. S^{to} Virrey

DESTINOS.	Núm. de cartas, y pliegos.	Precios.	Rcales de plata.
REYNO...	1	á	U 5
	.	á	U
	.	á	U
	.	á	U
	.	á	U
<i>Pliegos, su valor.</i>			U
SUMA.			U
ESPAÑA...	.	Parte de mar.	U
	.	Parte de tierra.	U
	.	á 3. y 2. Rs.	U
	.	á 5. y 2. $\frac{1}{2}$	U
.	á 7. y 4.	U	
.	á 10 y 5	U	
TOTAL.			U

Importan las Cartas, y Pliegos de Oficio que se entregan con este

Cinco reales

Roza.

Se recibieron.

COMPTON & COMPANY, NEW YORK
Circular of the Board of Directors
20th Nov 1880

GENERAL STATEMENT OF THE RESULTS
OF THE BUSINESS OF THE COMPANY
FOR THE YEAR ENDING 31st DECEMBER 1880

ASSETS

ASSETS	1880	1879
Capital paid up	1,000,000	1,000,000
Reserve fund	1,000,000	1,000,000
Surplus	1,000,000	1,000,000
Other assets	1,000,000	1,000,000
Total	4,000,000	4,000,000

LIABILITIES

LIABILITIES

1880

1879

1,000,000

1,000,000

1,000,000

1,000,000

4,000,000

4,000,000

Nº

ADMINISTRACION PRINCIPAL DE LIMA.

Correo de la Ruta de *Cusco* - recibido en *4*
de *Abril* de 1814

CORRESPONDENCIA DE OFICIO.

Del Exmo. Sor. Obispo

DESTINOS.	Núm. de cartas, y pliegos	Precios.	Reales de plata.
REYNO... <i>2. Certificados</i> <i>1. Firmas</i> <i>1. Td de Pasos</i>	4	á 2	8
	3	á 2½	7½
	1	á 3	3
	1	á 3½	3½
	4	á	104½
	13	SUMA	126½
ESPAÑA ...		Poste de mar, Poste de tierra.	
		á 3 y 2 Rs.	U
		á 5 y 2 ½	U
		á 7 y 4	U
		á 10 y 5	U
TOTAL.			U

Importan las Cartas, y Pliegos de Oficio que se entregan con este
Ciento veinte y seis y medio.

Roza.

Se recibieron.

ADMINISTRACION PRINCIPAL DE LIMA

Oficio de la Junta de... recibido en
de Mayo de 1812

CORRESPONDENCIA DE OFICIO

Mano de...

DISTINGUIDO SEÑOR...
Nuestro Señor

N.º	Fecha	Asunto	Estado
1
2
3
4
5
6
7
8
9
10
11
12
13
14
15
16
17
18
19
20
21
22
23
24
25
26
27
28
29
30
31
32
33
34
35
36
37
38
39
40
41
42
43
44
45
46
47
48
49
50
51
52
53
54
55
56
57
58
59
60
61
62
63
64
65
66
67
68
69
70
71
72
73
74
75
76
77
78
79
80
81
82
83
84
85
86
87
88
89
90
91
92
93
94
95
96
97
98
99
100

En testimonio de lo cual, yo el Subsecretario de la Junta de...
de Mayo de 1812

Yo el Subsecretario

Firma

[Handwritten signature]

Nº

ADMINISTRACION PRINCIPAL DE LIMA.

Correo de la Ruta de *Valles* recibido en
9 de *Abril* 1814

CORRESPONDENCIA DE OFICIO.
Del Com. S.^o Virrey

DESTINOS.	Núm. de cartas, y pliegos	Precios.	Reales de plata.
REYNO.. <i>Certificados</i> 2. <i>de Sabar</i> 1. <i>de Juanca</i> 1. <i>de Cajam.</i> 1. <i>de S.^o Pedro</i>	4.	á 3	U 12
	1.	á	U 30
	1.	á	U 40
	2.	á 5	U 10
	4.	á 6	U 24
	7.	á	U
			Pliegos, su valor.
	19	SUMA	U 399
ESPAÑA ..		Parte de mar.	
		Parte de tierra.	
		á 3 y 2 Rs.	U
		á 5 y 2 $\frac{1}{2}$	U
		á 7 y 4	U
	á 10 y 5	U	
		TOTAL.	U

Importan las Cartas, y Pliegos de Oficio que se entregan con este
Arrebolos cincuenta y cinco r.

Roza.



Se recibieron.



Nº

ADMINISTRACION PRINCIPAL DE LIMA.

Correo de la Ruta de Surco - recibido en
8. de Abril - 1811

CORRESPONDENCIA DE OFICIO,

al Excmo por Virrey

DESTINOS.	Nºm. de cartas, y pliegos	Precios.	Reales de plata.
REYNO....	8	á 22	U 0122
	8	á 3	U 018
	4	á 32	U 016
	4	á 4	U 016
	2	á 42	U 009
	1	á 8	U 008
	9	Pliegos, en valor.	197.2
SUMA			U 269.
ESPAÑA ...		Porte de mar, á 3 y 2 Rs.	U
		Porte de tierra, á 5 y 2 ½	U
		á 7 y 4	U
		á 10 y 5	U
TOTAL.			U

Importan las Cartas, y Pliegos de Oficio que se entregan con este

Docientos Sesenta, y once Reales.

Roza.

Se recibieron.

ADMINISTRACION MUNICIPAL DE LIMA

Oficio de la Junta Municipal de la Ciudad de Lima

COMISIONADO DE LA CIUDAD



REPARTICION

DE

REPARTICION

Faint vertical text on the left side, possibly a list or index.

En virtud de lo dispuesto en el artículo 100 del Reglamento Municipal de la Ciudad de Lima

Se ha acordado que se reparta a los señores

señores

11

Bergamin dos Amigos

32

N.º



ADMINISTRACION PRINCIPAL DE LIMA.

Correo de la Ruta de *Chiloe* recibido en
10 de *Julio*, 1814.

CORRESPONDENCIA DE OFICIO.

Del Exmo. Sr. Virrey

DESTINOS.	Núm. de Cartas, y Pliegos.	Precios.	Reales de Plata.
REYNO...	1.	á	4
	·	á	4
	·	á	4
	·	á	4
	·	á	4
3.	Pliegos, su valor.		72
4.	SUMA.		74
ESPAÑA...	·	Porte de Mar. a 3. y 2 Rs.	4
	·	á 5. y 2 ½	4
	·	á 7. y 4.	4
	·	á 10 y 5.	4
TOTAL.			4

Importan las Cartas, y Pliegos de Oficio que se entregan con este *Setenta*
y quatro Reales Rep^{ta}

Reza.

Se recibieron.

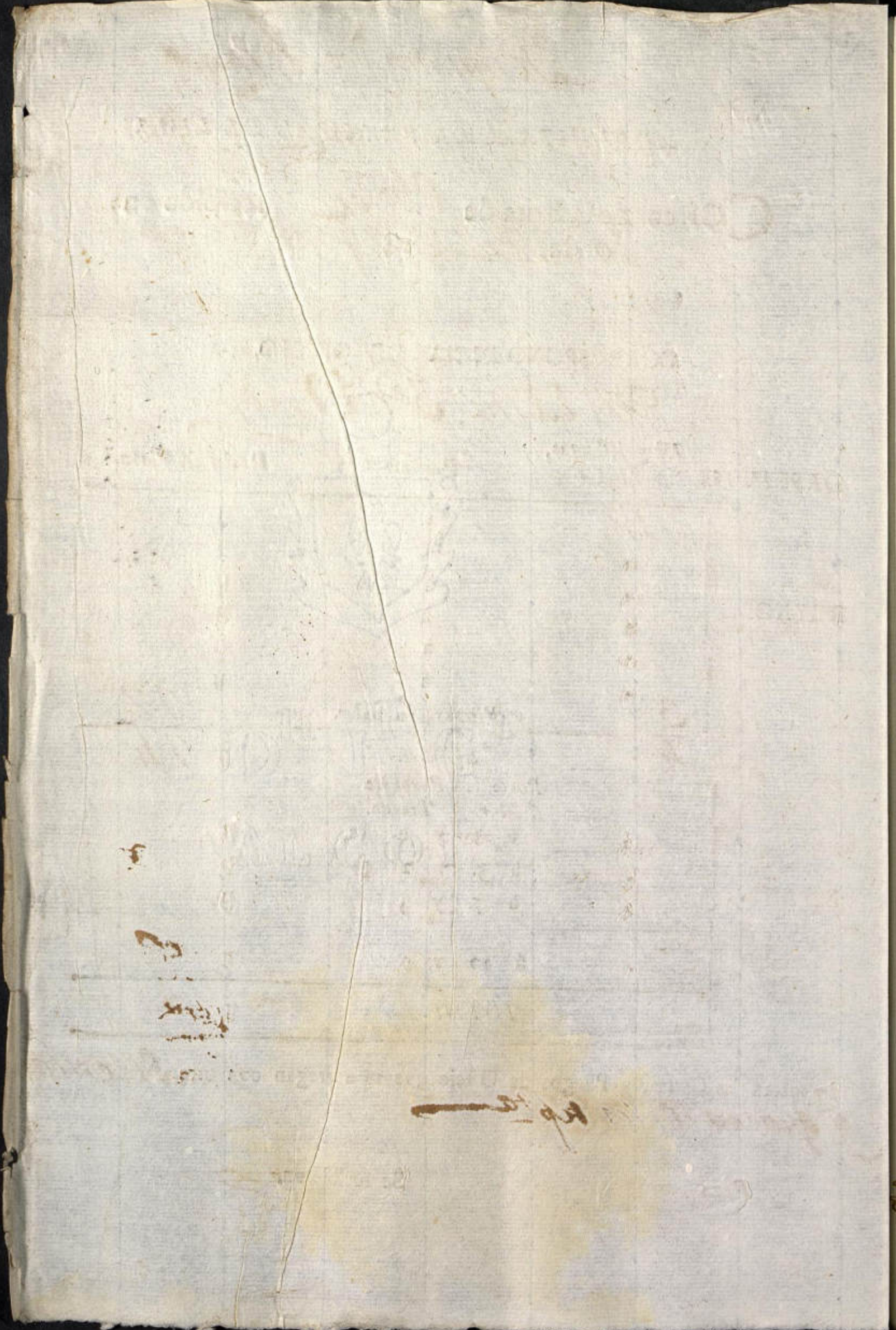

Nº

ADMINISTRACION PRINCIPAL DE LIMA.

Correo de la Ruta de *Jalles* recibido en *22 de Abril 1814*

CORRESPONDENCIA DE OFICIO.
Del Excmo V.º Virrey

DESTINOS.	Nº n. de cartas, y pliegos	Precios.	Reales de plata.
REYNO. <i>1. Certificadas en Sierra.</i>	2	a 22	U 5
	9	a 3	U 27
	2	a 32	U 7
	.	a	U
	.	a	U
	.	a	U
	11	Pliegos, en valor.	U 426
	24	SUMA.	U 465
ESPAÑA ...		Porte de mar. Porte de tierra.	
		a 3 y 2 Rs.	U
		a 5 y 2 $\frac{1}{2}$	U
		a 7 y 4	U
		a 10 y 5	U
	TOTAL.		U

Importan las Cartas, y Pliegos de Oficio que se entregan con este

Quatrocientos sesenta y cinco y medio reales

Roza.

Se recibieron.

ADMINISTRACION DE LOS FERROVIARIOS

Comodoro de Rivadavia, 22 de Agosto de 1911

Excmo. Sr. Jefe de la Estacion de Comodoro de Rivadavia

EXISTE

1
2
3
4
5
6
7
8
9
10
11
12
13
14
15
16
17
18
19
20
21
22
23
24
25
26
27
28
29
30
31
32
33
34
35
36
37
38
39
40
41
42
43
44
45
46
47
48
49
50
51
52
53
54
55
56
57
58
59
60
61
62
63
64
65
66
67
68
69
70
71
72
73
74
75
76
77
78
79
80
81
82
83
84
85
86
87
88
89
90
91
92
93
94
95
96
97
98
99
100

Encomendado al Sr. Jefe de la Estacion de Comodoro de Rivadavia para su custodia y entrega a la Estacion de Comodoro de Rivadavia

Comodoro de Rivadavia, 22 de Agosto de 1911

Se recibiera

Rosa

[Handwritten signature]

ADMINISTRACION PRINCIPAL DE LIMA.

Correo de la Ruta del *Curso* recibido en
23 de *Abril* 1814

CORRESPONDENCIA DE OFICIO.
del Exmo. Sr. Virrey

DESTINOS.	Núm. de cartas, y pliegos	Precios.	Reales de plata.
<i>Certificados del Curso.</i> ILYNO...	2.	á 2	U 4.
	2.	á 2½	U 5.
	4.	á 3	U 12.
	3.	á 3½	U 30.½
	4.	á 4	U 16.
	1.	á	U 4.½
	18.	Pliegos, su valor.	U 571
34: SUMA			U 623.
ESPAÑA...		Porte de mar. Porte de tierra.	
		á 3 y 2 Rs.	U
		á 5 y 2 ½	U
		á 7 y 4.	U
	á 10 y 5	U	
TOTAL.			U

Importan las Cartas, y Pliegos de Oficio que se entregan con este
Seiscientos, veintey tres.

Rozo.

Se recibieron.

Nº

ADMINISTRACION PRINCIPAL DE LIMA.

del Sr. D. D. de la Cruz

Correo de la Ruta de *Cádiz con*, recibido en
24 de *Abril* de 1814.

CORRESPONDENCIA DE OFICIO.

Del Excmo S.º Virrey

DESTINOS.	Núm. de cartas, y pliegos	Precios.	Reales de plata.
REYNO..	.	á	U
	.	a	U
	.	á	U
	.	á	U
	.	á	U
		ó	U
		Pliegos, su valor.	U
SUMA.			U
ESPAÑA ..	27.	Porte de mar. á 3 y 2	Rs. U 85.
	8.	á 5 y 2	U 40
	6.	á 7 y 4	U 42
	14.	á 10 y 5	U 3.602
	55.	TOTAL.	U 3765.

Importan las Cartas, y Pliegos de Oficio que se entregan con este
Tres mil setecientos setenta y cinco

Roza.

Se recibieron.

ACOMODACION INTERIOR DE LINDA

Comodoro de la casa de ...
de ...

COURTESY OF ...

ESTADO ...

24

ESTADO

...
...
...

...

...

...

N.º

Navio Asia — 2.ª Plamilla.

36

ADMINISTRACION PRINCIPAL DE LIMA.

Correo de la Ruta de España recibido en 24.
de Abril de 1844.

CORRESPONDENCIA DE OFICIO.

Del Excmo. S.º Vizey.

DESTINOS.	N.º n. de cartas, y pliegos	Precios.	Reales de plata.
REYNO....	.	a	U
	.	a	U
	.	a	U
	.	a	U
	.	a	U
	.	a	U
		Pliegos, su valor.	U
		SUMA.	U
ESPAÑA ...	3.	Porte de mar. á 3 y 2	Rs. U 9
	.	Porte de tierra. y 2 ½	U
	.	á 7 y 4.	U
	.	á 10 y 5	U
		TOTAL.	U

Importan las Cartas, y Pliegos de Oficio que se entregan con este

Atte. n.º

Roza.

Se recibieron.

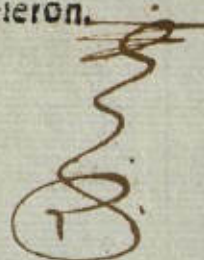

ADRIANUS VAN DER WOUDE

1710

Adrianus van der Woude, geboren te Amsterdam den 10ten Junij 1680.

Adrianus van der Woude, geboren te Amsterdam den 10ten Junij 1680.

Adrianus van der Woude

Adrianus van der Woude, geboren te Amsterdam den 10ten Junij 1680.

Adrianus van der Woude

Adrianus van der Woude, geboren te Amsterdam den 10ten Junij 1680.

Adrianus van der Woude, geboren te Amsterdam den 10ten Junij 1680.

Adrianus van der Woude

Adrianus van der Woude

N^o

ADMINISTRACION PRINCIPAL DE LIMA.

Correo de la Ruta de España recibido en 24.
de Abril de 1814.

CORRESPONDENCIA DE OFICIO.

Del Comodoro. Virrey.

DESTINOS.	N ^o de cartas, y pliegos	Precios.	Rcales de plata.
REYNO..	.	á	U
	.	a	U
	.	á	U
	.	á	U
	.	á	U
		Plegos, in valor.	U
		SUM A.	U
ESPAÑA	Parte de mar, Parte de tierra.	
	.	á 3 y 2 Rs.	U
	.	á 5 y 2 $\frac{1}{2}$	U
	.	á 7 y 4.	U
	1.	á 10 y 5.	U 20.
		TOTAL.	U

Importan las Carras, y Plegos de Oficio que se entregan con este
Seime *[Signature]*

Roza.

Se recibieron.

[Signature]

[Signature]

ADMINISTRATIVE REPORT

Office of the Director
of the Bureau of
Education

REPORT ON THE
PROGRESS OF THE
BUREAU OF EDUCATION

DEPARTMENT OF THE INTERIOR
BUREAU OF GEOLOGICAL SURVEY

Year	Amount	Balance
1879	100,000	50,000
1880	120,000	70,000
1881	150,000	100,000
1882	180,000	130,000
1883	200,000	150,000
1884	220,000	170,000
1885	250,000	200,000
1886	280,000	230,000
1887	300,000	250,000
1888	320,000	270,000
1889	350,000	300,000
1890	380,000	330,000
1891	400,000	350,000
1892	420,000	370,000
1893	450,000	400,000
1894	480,000	430,000
1895	500,000	450,000
1896	520,000	470,000
1897	550,000	500,000
1898	580,000	530,000
1899	600,000	550,000
1900	620,000	570,000
1901	650,000	600,000
1902	680,000	630,000
1903	700,000	650,000
1904	720,000	670,000
1905	750,000	700,000
1906	780,000	730,000
1907	800,000	750,000
1908	820,000	770,000
1909	850,000	800,000
1910	880,000	830,000
1911	900,000	850,000
1912	920,000	870,000
1913	950,000	900,000
1914	980,000	930,000
1915	1,000,000	950,000
1916	1,020,000	970,000
1917	1,050,000	1,000,000
1918	1,080,000	1,030,000
1919	1,100,000	1,050,000
1920	1,120,000	1,070,000
1921	1,150,000	1,100,000
1922	1,180,000	1,130,000
1923	1,200,000	1,150,000
1924	1,220,000	1,170,000
1925	1,250,000	1,200,000
1926	1,280,000	1,230,000
1927	1,300,000	1,250,000
1928	1,320,000	1,270,000
1929	1,350,000	1,300,000
1930	1,380,000	1,330,000
1931	1,400,000	1,350,000
1932	1,420,000	1,370,000
1933	1,450,000	1,400,000
1934	1,480,000	1,430,000
1935	1,500,000	1,450,000
1936	1,520,000	1,470,000
1937	1,550,000	1,500,000
1938	1,580,000	1,530,000
1939	1,600,000	1,550,000
1940	1,620,000	1,570,000
1941	1,650,000	1,600,000
1942	1,680,000	1,630,000
1943	1,700,000	1,650,000
1944	1,720,000	1,670,000
1945	1,750,000	1,700,000
1946	1,780,000	1,730,000
1947	1,800,000	1,750,000
1948	1,820,000	1,770,000
1949	1,850,000	1,800,000
1950	1,880,000	1,830,000
1951	1,900,000	1,850,000
1952	1,920,000	1,870,000
1953	1,950,000	1,900,000
1954	1,980,000	1,930,000
1955	2,000,000	1,950,000
1956	2,020,000	1,970,000
1957	2,050,000	2,000,000
1958	2,080,000	2,030,000
1959	2,100,000	2,050,000
1960	2,120,000	2,070,000
1961	2,150,000	2,100,000
1962	2,180,000	2,130,000
1963	2,200,000	2,150,000
1964	2,220,000	2,170,000
1965	2,250,000	2,200,000
1966	2,280,000	2,230,000
1967	2,300,000	2,250,000
1968	2,320,000	2,270,000
1969	2,350,000	2,300,000
1970	2,380,000	2,330,000
1971	2,400,000	2,350,000
1972	2,420,000	2,370,000
1973	2,450,000	2,400,000
1974	2,480,000	2,430,000
1975	2,500,000	2,450,000
1976	2,520,000	2,470,000
1977	2,550,000	2,500,000
1978	2,580,000	2,530,000
1979	2,600,000	2,550,000
1980	2,620,000	2,570,000
1981	2,650,000	2,600,000
1982	2,680,000	2,630,000
1983	2,700,000	2,650,000
1984	2,720,000	2,670,000
1985	2,750,000	2,700,000
1986	2,780,000	2,730,000
1987	2,800,000	2,750,000
1988	2,820,000	2,770,000
1989	2,850,000	2,800,000
1990	2,880,000	2,830,000
1991	2,900,000	2,850,000
1992	2,920,000	2,870,000
1993	2,950,000	2,900,000
1994	2,980,000	2,930,000
1995	3,000,000	2,950,000
1996	3,020,000	2,970,000
1997	3,050,000	3,000,000
1998	3,080,000	3,030,000
1999	3,100,000	3,050,000
2000	3,120,000	3,070,000
2001	3,150,000	3,100,000
2002	3,180,000	3,130,000
2003	3,200,000	3,150,000
2004	3,220,000	3,170,000
2005	3,250,000	3,200,000
2006	3,280,000	3,230,000
2007	3,300,000	3,250,000
2008	3,320,000	3,270,000
2009	3,350,000	3,300,000
2010	3,380,000	3,330,000
2011	3,400,000	3,350,000
2012	3,420,000	3,370,000
2013	3,450,000	3,400,000
2014	3,480,000	3,430,000
2015	3,500,000	3,450,000
2016	3,520,000	3,470,000
2017	3,550,000	3,500,000
2018	3,580,000	3,530,000
2019	3,600,000	3,550,000
2020	3,620,000	3,570,000
2021	3,650,000	3,600,000
2022	3,680,000	3,630,000
2023	3,700,000	3,650,000
2024	3,720,000	3,670,000
2025	3,750,000	3,700,000
2026	3,780,000	3,730,000
2027	3,800,000	3,750,000
2028	3,820,000	3,770,000
2029	3,850,000	3,800,000
2030	3,880,000	3,830,000
2031	3,900,000	3,850,000
2032	3,920,000	3,870,000
2033	3,950,000	3,900,000
2034	3,980,000	3,930,000
2035	4,000,000	3,950,000
2036	4,020,000	3,970,000
2037	4,050,000	4,000,000
2038	4,080,000	4,030,000
2039	4,100,000	4,050,000
2040	4,120,000	4,070,000
2041	4,150,000	4,100,000
2042	4,180,000	4,130,000
2043	4,200,000	4,150,000
2044	4,220,000	4,170,000
2045	4,250,000	4,200,000
2046	4,280,000	4,230,000
2047	4,300,000	4,250,000
2048	4,320,000	4,270,000
2049	4,350,000	4,300,000
2050	4,380,000	4,330,000
2051	4,400,000	4,350,000
2052	4,420,000	4,370,000
2053	4,450,000	4,400,000
2054	4,480,000	4,430,000
2055	4,500,000	4,450,000
2056	4,520,000	4,470,000
2057	4,550,000	4,500,000
2058	4,580,000	4,530,000
2059	4,600,000	4,550,000
2060	4,620,000	4,570,000
2061	4,650,000	4,600,000
2062	4,680,000	4,630,000
2063	4,700,000	4,650,000
2064	4,720,000	4,670,000
2065	4,750,000	4,700,000
2066	4,780,000	4,730,000
2067	4,800,000	4,750,000
2068	4,820,000	4,770,000
2069	4,850,000	4,800,000
2070	4,880,000	4,830,000
2071	4,900,000	4,850,000
2072	4,920,000	4,870,000
2073	4,950,000	4,900,000
2074	4,980,000	4,930,000
2075	5,000,000	4,950,000
2076	5,020,000	4,970,000
2077	5,050,000	5,000,000
2078	5,080,000	5,030,000
2079	5,100,000	5,050,000
2080	5,120,000	5,070,000
2081	5,150,000	5,100,000
2082	5,180,000	5,130,000
2083	5,200,000	5,150,000
2084	5,220,000	5,170,000
2085	5,250,000	5,200,000
2086	5,280,000	5,230,000
2087	5,300,000	5,250,000
2088	5,320,000	5,270,000
2089	5,350,000	5,300,000
2090	5,380,000	5,330,000
2091	5,400,000	5,350,000
2092	5,420,000	5,370,000
2093	5,450,000	5,400,000
2094	5,480,000	5,430,000
2095	5,500,000	5,450,000
2096	5,520,000	5,470,000
2097	5,550,000	5,500,000
2098	5,580,000	5,530,000
2099	5,600,000	5,550,000
2100	5,620,000	5,570,000

THE DIRECTOR

U.S.G.S.

Mag. Casilla 38
XXX

N.º

ADMINISTRACION PRINCIPAL DE LIMA.

Correo de la Ruta de España recibido en
27 de Abril de 1814

CORRESPONDENCIA DE OFICIO.

Del Exmo. Sr. Virrey

DESTINOS.	Núm. de Cartas, y Pliegos.	Precios.	Reales de Plata.
REYNO... }	.	a	U
	.	à	U
	.	à	U
	.	à	U
	.	à	U
	.	à	U
Pliegos, su valor.			
SUMA.			U
ESPAÑA... }	1.	Porte de Mar. a 3. y 2 Rs.	U 3
	.	à 5. y 2 ½	U
	1.	à 7. y 4.	U 7
	.	à 10 y 5.	U
TOTAL.			U 10.

Importan las Cartas, y Pliegos de Oficio que se entregan con este

Dies

M. de p. ta

Roza.

Se recibieron.

[Signature]

No.

ADVISORY BOARD

Office of the Director

COURTESY

DATE

TIME

PLACE

REMARKS

INVESTIGATION OF THE

REPORT

FILE

Nº

ADMINISTRACION PRINCIPAL DE LIMA.

Correo de la Ruta de *Arequipa* recibido en *29 de Abril 1814.*

CORRESPONDENCIA DE OFICIO.

Del Excmo. S.º Virrey

DESTINOS.	Núm. de cartas, y pliegos.	Precios.	Reales de plata.
REYNO... <i>1. Certificadas en Chato.</i>	1	á -	U 2½
	2	á 3	U 6
	6	á 3½	U 21
	3	á 4	U 12
	2	á 5	U 10
	11	á Pliegos, su valor.	U 373½
	25	SUMA	U 425
ESPAÑA ...		Porte de mar. Porte de tierra	
		á 3 y 2 Rs.	U
		á 5 y 2 ½	U
		á 7 y 4	U
	á 10 y 5	U	
TOTAL.			U

Importan las Cartas, y Pliegos de Oficio que se entregan con este

Quatrocientos veinte y cinco rs.

Roza.

Se recibieron.

...ta y razon de la correspondencia de Oficio entrecada sin franquear al Ca-
...o Subdelegado de esta Provincia, D.^{no} Bernardo Fernandez Velarde, por
...os Correos q^e llegaron a esta Administracion de Correos de Piura, desde
... de Abril, hasta el 20 de Junio de 1813, en la forma siguiente.

Correo de la Vista de Lima, q^e llego en 20 de Abril. Reales.

Por 3. ¹/₂ r. de una Carta doble de la R.^{ta} Sala del Crimen, como consta de la respectiva Cubierta y recibo a continuacion. 0 03. ¹/₂
Por 15. ¹/₂ r. valor de un Pliego de la Intendencia de Trujillo, y por comprobante su Cubierta y Recibo. 0 15. ¹/₂

Por 2. ¹/₂ r. de una Carta de Lambayeque, id. id. 0 02. ¹/₂
Correo de Lima, q^e llego en 5 de Mayo.

Por 4. r. de un Pliego del Sr. Intend.^{te} de Truco. Yd. Yd. 0 4. 0
Por 2. ¹/₂ r. de una Carta de Lambayeque Yd. Yd. 0 02. ¹/₂

Correo de Lima, q^e llego en 20 de Mayo.

Por 5. r. de una Carta del Ex^{mo}. Sr. Virrey Yd. Yd. 0 05.
Por 3. r. de una Carta de la R.^{ta} Sala del Crimen. Yd. 0 03.
Por 13. r. de un Pliego de la Intendencia de Trujillo. Yd. 0 13.
Por 7. ¹/₂ r. de otro Pliego de la misma Intendencia Yd. 0 07. ¹/₂

Por 3. r. de una Carta de Saña, como consta de Recibo. 0 03.
Por 3. ¹/₂ r. de una Carta Doble del Gobierno de Guayaquil. 0 03. ¹/₂

Correo de Lima, q^e llego en 5 de Junio.

Por 3. r. de una Carta del Ex^{mo} Sr. Virrey del Reino. 0 03.
Por 8. ¹/₂ r. de un Pliego de la Intend.^a de Trujillo, Yd. 0 08. ¹/₂

Correo de Lima, q^e llego en 20 de Junio.

Por 3. r. de una Carta de la R.^{ta} Audiencia de Lima. 0 03.
Por 14. r. de un Pliego de la Intend.^a de Trujillo, como consta de la respectiva Cubierta, y Recibo. 0 14.

Suma. 1 24. ¹/₂

...pone la Suma antecedente quince pesos quatro y medio reales, cuya cantidad co-
...da en Lima se las Reales Cajas, se abonarian por la Administracion Pral. a esta
...cina de mi cargo, en parte de los productos liquidos del 2.^o Estado del presente
... Piura y Julio 8, de 1813.

Jose Man. Ang. Doris

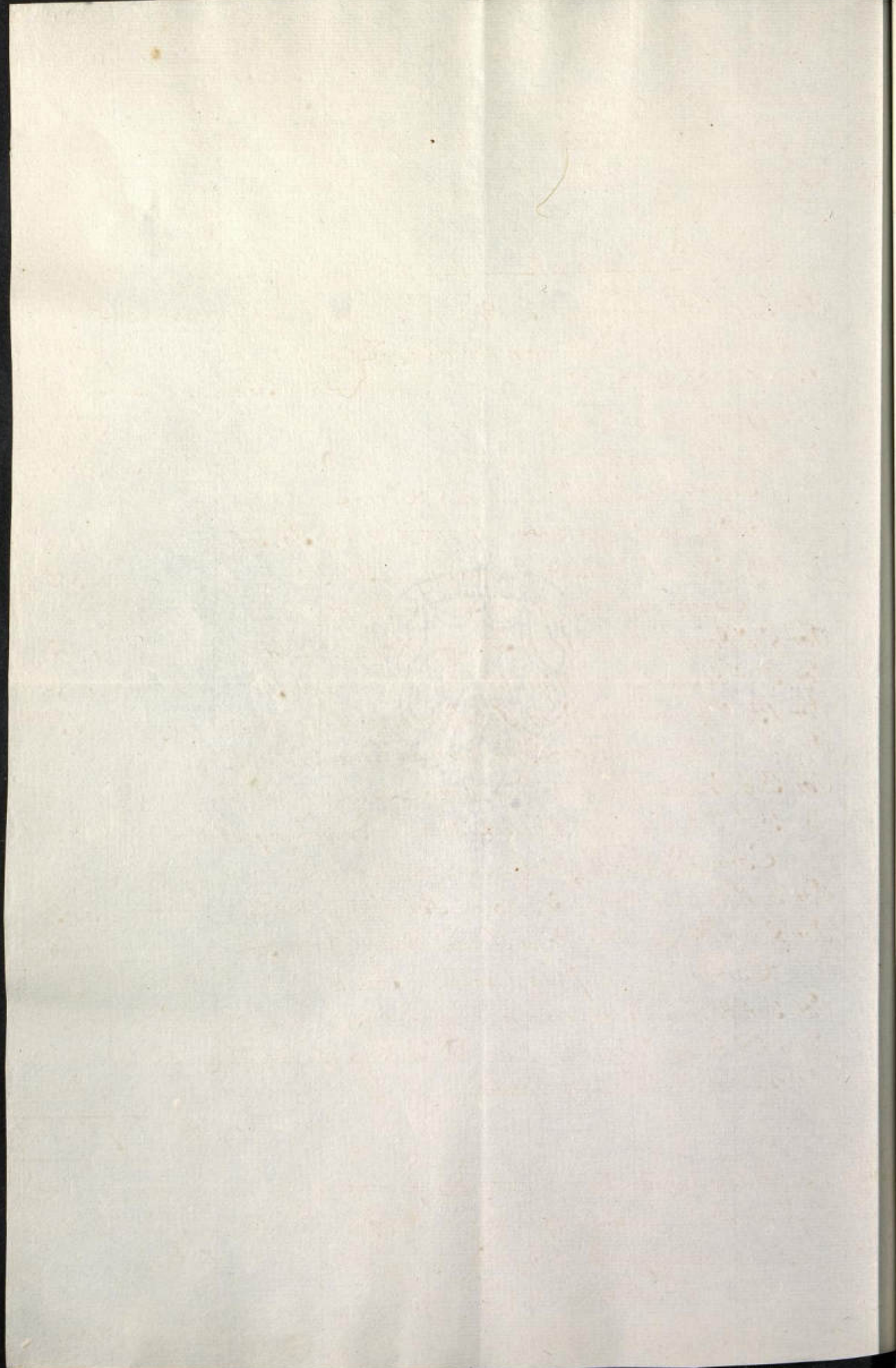

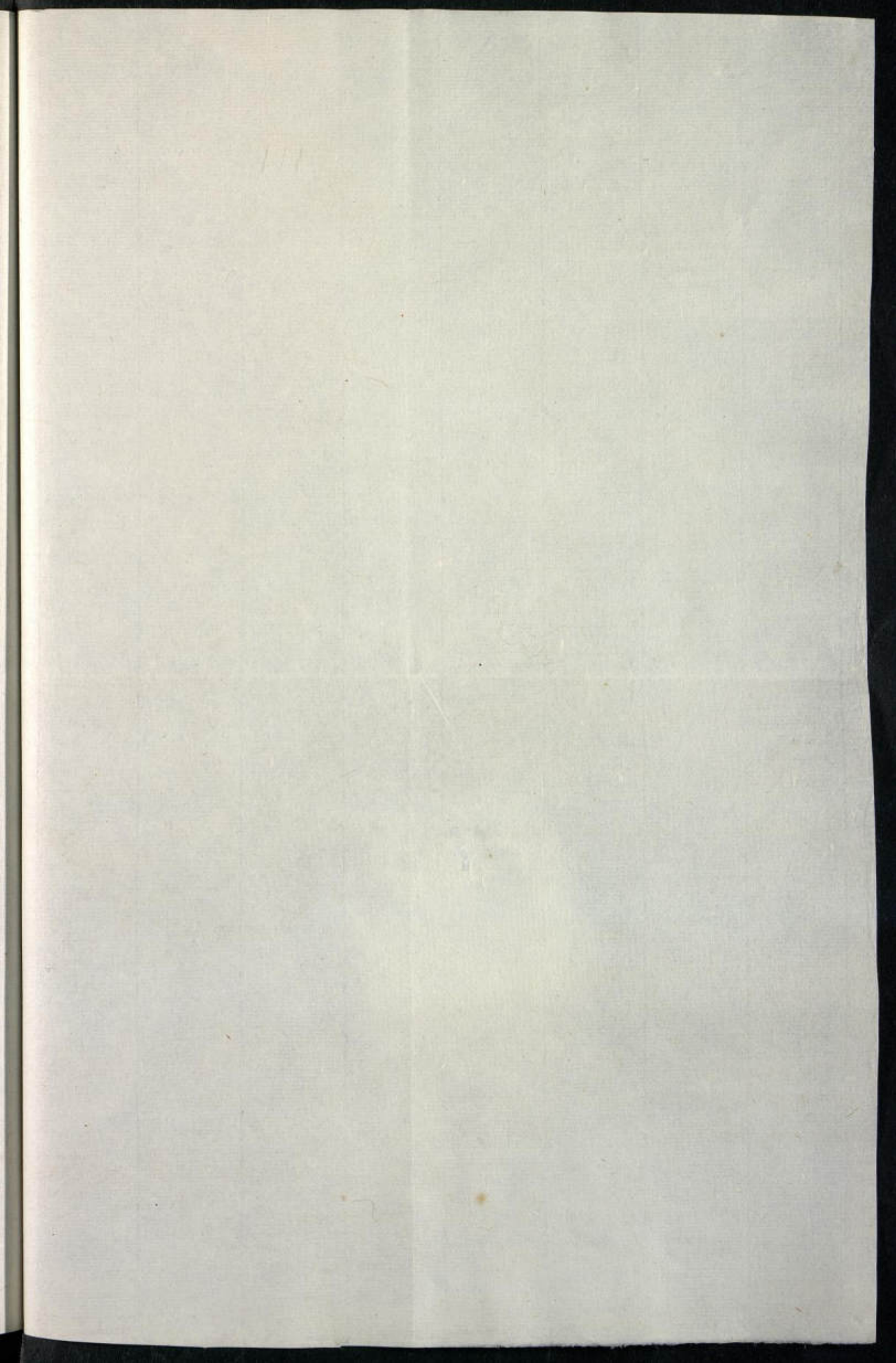

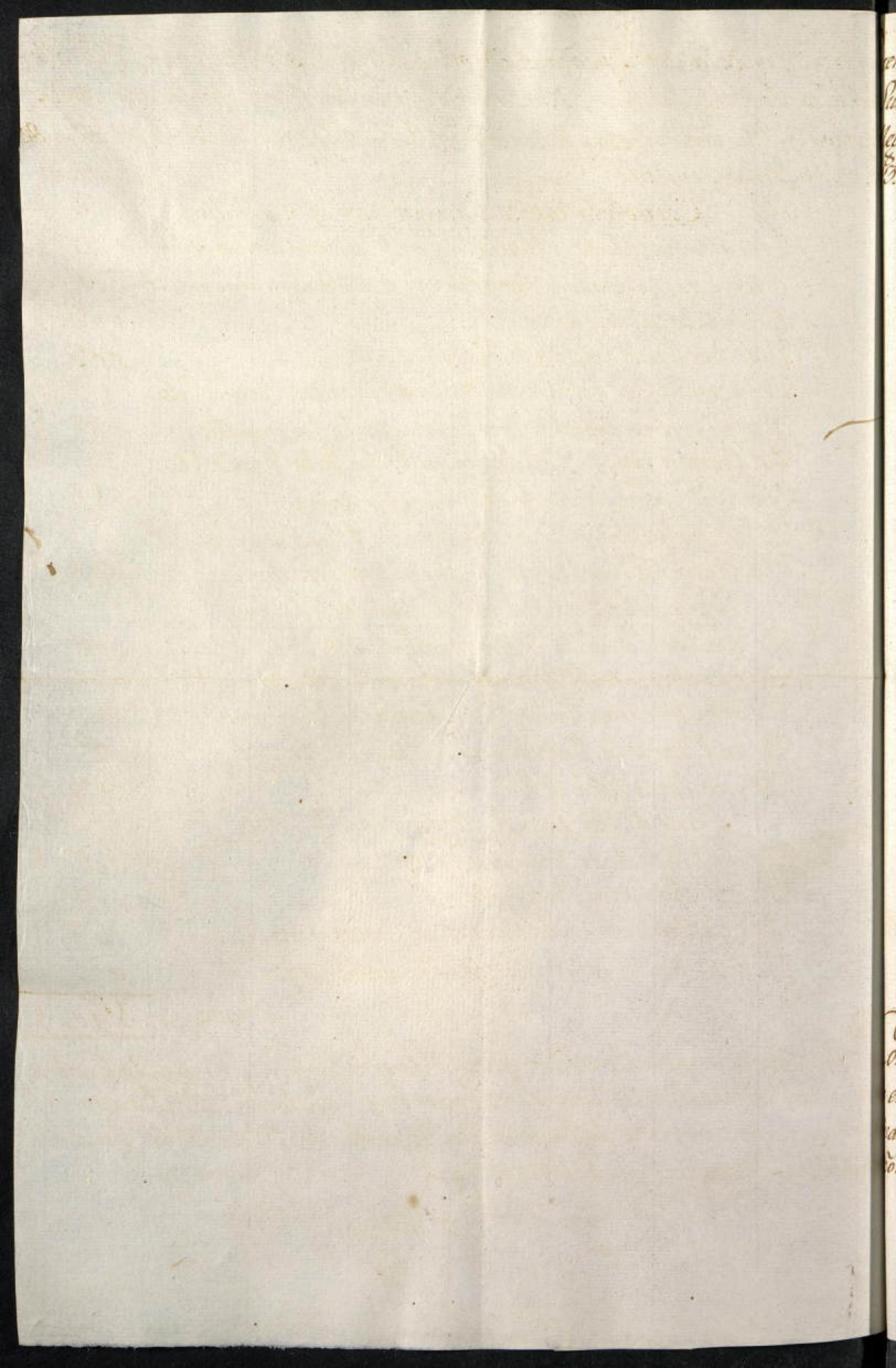

Carta y Razon de la Correspondencia de oficio entregada sin franquicia, al Caballe-
Subdelegado de esta Provincia, D.^o Fernando Fernandez Velarde, por los seis Correos
que se han hecho a esta Administracion de Púera desde 5 de Julio, hasta 24 de Septiembre de
1813 en la forma siguiente. Puestas.

<u>Correo de la Ruta de Lima que llegó en 5 de Julio,</u>	
Por una Carta triple de la Intend. ^a de Trujillo, como consta de la respectiva cubierta y acompañó con recibo a continuacion.....	005.
Por una Carta doble de Yd. Yd.....	003. $\frac{1}{2}$
Mas una Carta sencilla de Trujillo.....	003.
<u>Del Correo q. llegó en No. de dho. mes, un Pliego de la Intend.^a de</u>	
Trujillo, como consta de la cubierta y recibo q. acompañó.....	007. $\frac{1}{2}$
<u>Del Correo q. llegó en 5 de Agosto un Pliego de la Intend.^a de</u>	
Trujillo, como consta de la cubierta y recibo.....	004.
<u>Del Correo q. llegó en No. de dho. mes, un Pliego de la Intend.^a</u>	
de Trujillo, como consta de la cubierta y recibo.....	004. $\frac{1}{2}$
<u>Correo de la Ruta de Lima, q. llegó en 5 de Sept.^o</u>	
De una Carta sencilla de Cañamarca. Yd. Yd.....	003.
De una Triple del S. ^o Intend. ^o de Trujillo. Yd. Yd.....	005.
De una Carta sencilla del S. ^o Governador de Guayaquil.....	003.
De un Pliego de la Intendencia de Trujillo. id. Yd.....	003.
De una Carta Doble de Dho. Señor.....	003. $\frac{1}{2}$
<u>Correo de esta Ruta q. llegó en No. de dho. mes.</u>	
De un Pliego de la Intendencia de Trujillo.....	007. $\frac{1}{2}$
De una Carta sencilla de Yd.....	003.
De una Doble del Subdelegado de Cañamarca.....	003. $\frac{1}{2}$
De una sencilla del Subdelegado de Lambayeque.....	002. $\frac{1}{2}$
Suma.....	<u>130. $\frac{1}{2}$</u>

Compone la Suma antecedente diez y seis p. dos y medio y cuya cantidad cobra-
en Lima de las Reales Casas, se abomaron p.^a la Admón. Pral. a esta ofi-
ca de mi cargo, en parte de los productos liquidos del 3.^o Estado del presente
año. Púera y Octubre 8. de 1813.

Jose Man. Arg. Domínguez

Handwritten text at the top of the page, possibly a title or introductory paragraph.

- 1. ...
- 2. ...
- 3. ...
- 4. ...
- 5. ...
- 6. ...
- 7. ...
- 8. ...
- 9. ...
- 10. ...
- 11. ...
- 12. ...
- 13. ...
- 14. ...
- 15. ...
- 16. ...
- 17. ...
- 18. ...
- 19. ...
- 20. ...
- 21. ...
- 22. ...
- 23. ...
- 24. ...
- 25. ...
- 26. ...
- 27. ...
- 28. ...
- 29. ...
- 30. ...
- 31. ...
- 32. ...
- 33. ...
- 34. ...
- 35. ...
- 36. ...
- 37. ...
- 38. ...
- 39. ...
- 40. ...
- 41. ...
- 42. ...
- 43. ...
- 44. ...
- 45. ...
- 46. ...
- 47. ...
- 48. ...
- 49. ...
- 50. ...

Handwritten text at the bottom of the page, possibly a conclusion or signature block.

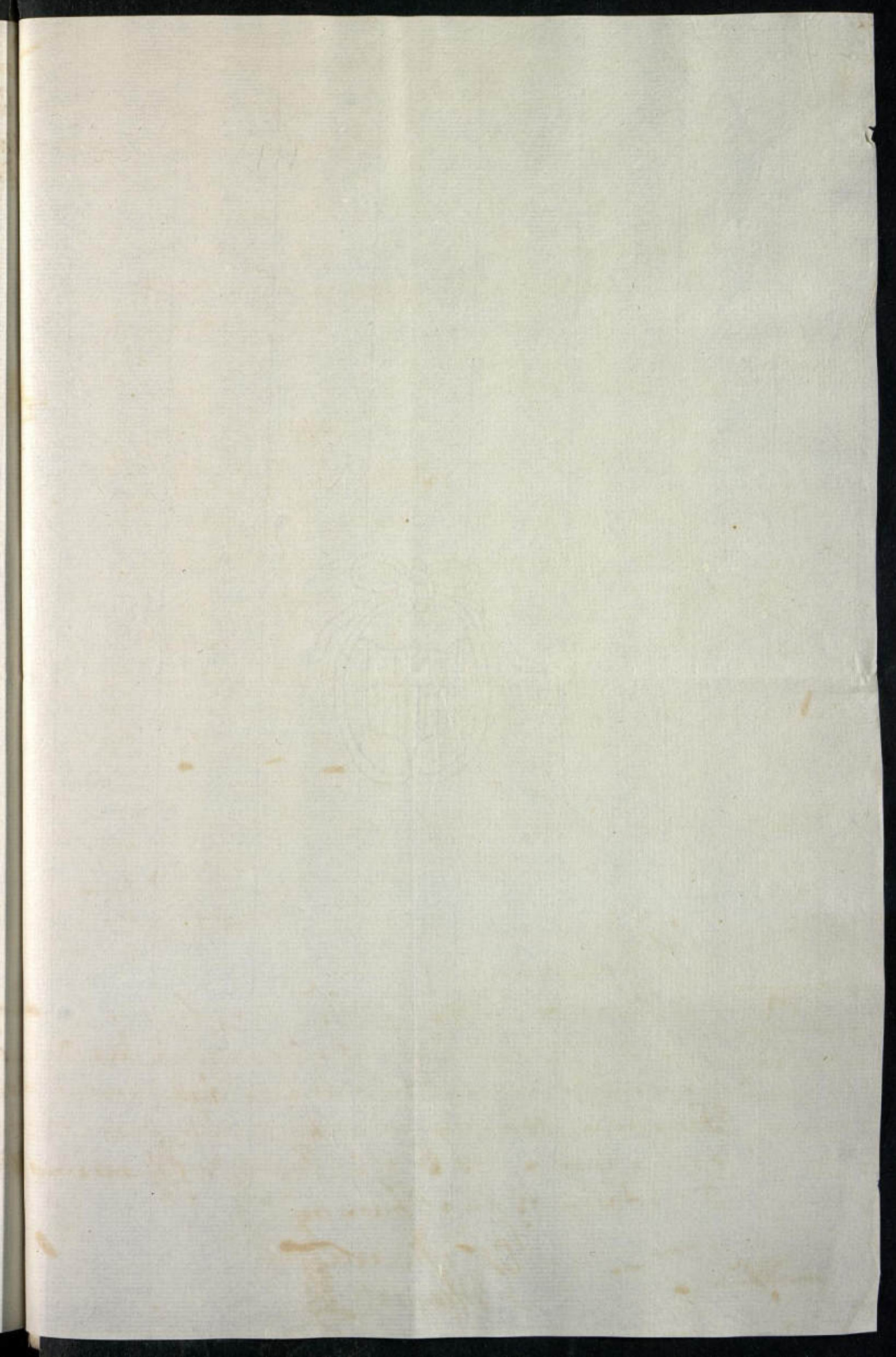

Handwritten text in a cursive script, likely a signature or a name, appearing in the lower right quadrant of the page. The text is faint and difficult to decipher but appears to include the name "Wm. H. ..." and "H. ...".



DON FELIX DE LA ROZA, QUEYPO DE LLA-
no, Administrador Principal por S. M. de la Renta de
Correos, y Postas de este Reyno del Perú, y Provin-
cias de Guayaquil y Quito.

VAya *D. Juan Baltazar* — — — Correo de á
Caballo de S. M. yente y viniente despachado de Ex-
traordinario en toda diligencia de *esta Capital, h. ia. la*
Villas de Oruro con los Paqueres y van notados al mar.
de cuya entrega, dia, y hora en que lo egecutare, tomará
recibo á continuacion de este Parte, segun constumbre.

De parte de S. M. (que Dios guarde) exhorto, y
requiero; y de la mia ruego, y encargo á los Señores
Jueces, y Ministros de los Pueblos por donde transi-
tare, y especialmente por aquellos en donde no se
hallaren Postas establecidas, le faciliten, como el Rey
tiene mandado, las Caballerias que necesitare para que
no experimente la menor detencion en su diligencia,
tan importante al Real Servicio, y Causa pública. Y
ordeno, y mando á los Administradores, Maestros de
Postas, y demás encargados del buen despacho, y ha-
vilitacion de dichos Correos, dén al presente las Caba-
llerias mencionadas, quien deberá pagarlas á los pre-
cios establecidos por Reales Ordenanzas.

SALE DE LIMA HOY 8. DE Noviem. DE 1813. *á las dos y la tarde*
VA SOCORRIDO CON *doscientos pesos.*

Juan Baltazar
Felix de la Raza

ueteres.
ca
ancao.
amanza,
eco.
no.
z.
ur.
vt.
di.
ci.

Llego el mercader Extraord^o a esta ^{on} Hoy
de la ^{on} Mañana; y habiendo en-
gado el ^{on} de esta ^{on} Parte, lleva un ^{on}

No de Pag^{tes}
lo siguiente

1. a Guamanga. 1. Al Exército.

Sale desp^o de Juan Cay 8 de 9^{ta} del 1813, dar
el dia

Martin de Peramoni Juan Balza

Llego el Comendado Extraordinario D. Juan Balza a esta
^{on} con cargo hoy 14 del cor^o a las ocho y media de la
mañana y entregó los dos Paquetes q^e contiene en
Parte; y sale a la misma hora sin llevar nada
de esta ^{on} de Guamanga y Nov. 14 de 1813

J. Garcia y Espinosa

Nota

El Presente Extraordinario ha llegado Oy de
de la ^{on} a esta ^{on} de mi cargo a las 7. a la
Mañana muy enfermo; le ha dado una fuerte
Faciona, por cuyo motivo se ha demorado
cama, hasta las 6. a la Tarde de Oy mismo
de Noviembre en Abascoy

José María
de Hugarte

700 y Nov. 18 de 1813.

A las diez de la noche arribó a esta ^{Or} a esta ^{Or} Sub-Postal de Corral. en mi cargo el Extraordinario contenido en este Parte quien habiendo entregado el Paquete correspondiente a ella, para en continuacion a su destino conduciendo lo siguiente, hoy 19 del corriente a las nueve de la mañana -

Por el Sr. ^{Or} Don Buenav. Bernal ^{Or} y ^{Or} Inter.

Paquetes.

- 1. A Pucaria.
 - 1. A Puno.
 - 1. A Suuro.
-
- 3.

Preciwi.

Juan Balza

700 y Nov. 20 de 1813

A las dos de la tarde arribó a esta de mi cargo el Conductor contenido en este, y habiendo entregado mi Paquete a la mano sale despachado a la misma hora sin llevar nada

Celabnio Aparicio

700 y Nov. 21 de 1813

A las diez de la noche llego a esta

de mi cargo el conductor contenido en este
le, q^l habiendo entregado lo respectivo a ella
le alas quatro de la mañana siguiente

Paquetes

En Puno
Juan Esteban
Admin^o

PUNO y Noviembre 22. de 1813

A las seis de la tarde de la fha. entro en esta ^{Don} Adm. de Correos
de mi cargo el Cond. extracud. contenido en este Parte, quien
despues de haver entregado lo pertenec^{te} a ella, recibio lo siguiente

Paquetes.

Proced. de Arequipa ^{etc} { 1. a la Paz.
2. a Oruro.
3. a Potosi.
4. a Oruro de esta Administracion.
5.

Salio despachado de esta referida ^{Don} Adm. a la una hora de su
Uegada.

Miguel José de
Roxas

Recibi.

Juan Baltazar

Desaguadero 24 de Noviembre de 1813.

A las seis y media de la mañana de esta fha. entro
en esta ^{Don} Adm. de Correos de mi cargo el conductor
del extracud. contenido en este Parte, quien habien
do entregado el Paquete correspond^{te} a ella
Recivió lo siguiente

Alfiente

Paquete

J. A. Oum

Salte despachado de esta república Adm. al
siete y medio de la mañana de la misma fecha
Mariano Galdo

Juan Balta

AZ. 25 de Nov. de 1813.

A las siete de la mañana de este día entro en
esta Administración de Correos de mi cargo
el conductor del Extraordinario contenido en
este Parte y habiendo entregado los dos Paquetes
correspondientes a ella, recibí siguiente

Paquete

J. A. Oum

Salte a las diez y media de la misma maña-
na; y p. constancia lo firmo con miq.

Gran. de Laxos

Juan Balta



ASICA. 26 de Nov. de 1813.

A las cinco de la tarde de esta fecha entro en esta Adm.
de Correos de mi cargo el conductor Extraord. contenido en
este Parte y no habiendo traído cosa alguna perteneciente a
ella vuelvo a ella en la misma conformidad.

Mariano Hernandez

J. A. Oum

JURURO

y Nov. N.º 28 de 1813

Alas 7 de la mañana de este dia entro en esta Adm.
 de Correos de mi cargo el Conductor Extraord.º conteni-
 en esta Parte, q.º entregó nueve Paquetes correspond.
 à ella con inclus.º en uno p.º a Potosí; y buelve à salir h.º
 el Ex.ºto. con la correspond.º pertenec.º a él en un
 Paquete, rotulado al Sr. Jral. en Jefe, alas cinco
 de la tarde de oy dh.º dia mes y año demorandos
 las onas q.º se notan p.º diez y seis. 100. y cinco en esta Villa

Diego Ant. Ovalle
 Juan Valera

He recibido los pliegos que se expresa en el presente Parte en este
 Pl. de la Plata de los dias de mes de Dho. de mil ochocientos trece

Liquidacion de la pres.^{te} Expedicion. Reales.

Pr 355. Leguas, q.º hay h.º Ouzo à rason
 de 10 n.º de ida y vuelta 3.550.

Descuentos.

Por el dr.º de Pavez Decimas sobre la
 expresada cantidad 391 }
 Por la h.ºviliz.º on a su partida 1.600 } 1.991.
 Ha de hab.º p.º saldo 1.559.
 Tom.º on pl.º de Cor.º de Lima N.º 26 Pesos 194.

Recibi

Juan Valera

Firada la Liquidacion del Frente, se advirtio q. el
Recibo del S.^o Gral. Puzuela habien arribado el Cond. h.^o
la Ciudad de la Plata; en cuya virtud se le abonaron las
leguas siguientes. Reales.

De Oruro h.^o Chuquiaca q. Potosi 81. Leg., 810.

Se rebaja 10 decimas 81.

729.

It. q. 16 dias de Rrid. en aquel det. a 12r. 192.

921

Pesos 115.1

Por el Haber del frente 194.7

Total 310.

Recibi los trescientos diez p. del total saldo de esta
Cuenta. Lima fha. vt supra —

Juan Malva



Cargo total a la Hacienda Nacional
de la pres.^o Expedicion Reales 4.360.

[Faint, illegible handwriting, likely bleed-through from the reverse side of the page]

[Faint, illegible handwriting, likely bleed-through from the reverse side of the page]

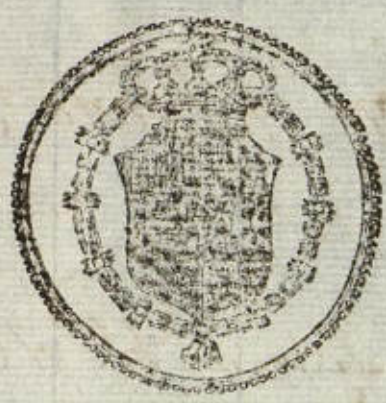

DON FELIX DE LA ROZA, QUEYPO DE LLA-
no, Administrador Principal por S. M. de la Renta de
Correos, y Postas de este Reyno del Perú, y Provin-
cias de Guayaquil y Quito.

VAya D.^o José Antonio Lizana Correo de á
Caballo de S. M. yente y viniente despachado de Ex-
traordinario en toda diligencia de esta Capit. en
alcance del Correo de reg.^a con un C. rotul. al S. Int.^o
de cuya entrega, dia, y hora en que lo egecutare, tomará
recibo á continuacion de este Parte, segun constumbre.

De parte de S. M. (que Dios guarde) exhorto, y
requiero; y de la mia ruego, y encargo á los Señores
Jueces, y Ministros de los Pueblos por donde transi-
tare, y especialmente por aquellos en donde no se
hallaren Postas establecidas, le faciliten, como el Rey
tiene mandado, las Caballerias que necesitare para que
no experimente la menor detencion en su diligencia,
tan importante al Real Servicio, y Causa pública. Y
ordeno, y mando á los Administradores, Maestros de
Postas, y demás encargados del buen despacho, y ha-
vilitacion de dichos Correos, dén al presente las Caba-
llerias mencionadas, quien deberá pagarlas á los pre-
cios establecidos por Reales Ordenanzas.

SALE DE LIMA HOY 6. DE Enero DE 1814. á las 4. de la man.
VA SOCORRIDO CON diez y seis pesos.

Recibi.
Don. Pineda
Felix de la Roza

Razon del conto del pres. Extraord.

Nº 53. Legua h. el Ouenie de

Lunaguana en donde se verifico

el Alcanzo al Cond. de Atac.

a razon de 10. r. p. legua en

ida y vuelta..... Pesos... 41. 2

Descuentos.

Por el dro. de barre..... 4. 4

Por el de decima..... 4. 1

Por el socorro a la Part^{2a}... 6. 0

24. 5

Sele Nitran... #

16. 5

Q. B. de Inero 10/1814

Don Antonio Lizana, Pedro Lorenza

orden y mando de los Administradores, y demas encargados del punto de despacho y de
vilitacion de dichos Conces. de el presente las Cabe
llenas mencionadas, quon deban pagarlas a los pro
cios establecidos por las C. O. de Indias.

VA SOCORRINDO CON...

11

W. E. C. G. J.
D. J. G. J.





DON FELIX DE LA ROZA, QUEYPO DE LLANO, Administrador Principal por S. M. de la Renta de Correos, y Postas de este Reyno del Perú, y Provincias de Guayaquil y Quito.

Vaya *D.ⁿ Francisco Carrera*, Correo de á Caballo de S. M. yente y viniente despachado de Extraordinario en toda diligencia de *esta Capital á la Villa de Sarma con dos Saqueros, vno de ellos á Tauli*, de cuya entrega, dia, y hora en que lo egecutare, tomará recibo á continuacion de este Parte, segun constumbre.

De parte de S. M. (que Dios guarde) exhorto, y requiero; y de la mia ruego, y encargo á los Señores Jueces, y Ministros de los Pueblos por donde transitar, y especialmente por aquellos en donde no se hallaren Postas establecidas, le faciliten, como el Rey tiene mandado, las Caballerias que necesitare para que no experimente la menor detencion en su diligencia, tan importante al Real Servicio, y Causa pública. Y ordeno, y mando á los Administradores, Maestros de Postas, y demás encargados del buen despacho, y haviacion de dichos Correos, dén al presente las Caballerias mencionadas, quien deberá pagarlas á los precios establecidos por Reales Ordenanzas

SALE DE LIMA HOY *10.* DE *Marzo* DE 1814. á las *10.* del dia.
VA SOCORRIDO CON *treinta pesos* —

Recibi — *Fran.^{co} Carrera*

[Signature]

[Signature]
Felix de la Roza

Llegó el Conductor extraordinario á las dos de la tarde

y sale a la misma hora q. entregó un paquete
Pauli y Mto. B. d. 18/4

Por auca. del Adm^r

Juan Pacheco

Después el Excmo. Conductor Extraordinario el día ca-
torce a las seis de la mañana y habiéndole entregado el paque-
te que conducía, lleva un curso lo siguiente.

N. de Paquetes.

Jude Tarma, a Lima.

Salí de noche el día diez y siete a las diez de la noche

Pedro Sagan

Recivi.

Fran.º Carrera

Liquidación del pres. Viaje.

P. 41. Leguas h. Tarma, a Parón de So. 2.º	Gr
ida y vuelta: total imp. P. 41. 00	480.
de M. Baxan p. el día de sep. de c. 00	77.
de quedan lig. 00	393.
Son P. 41. 00	48. 00

Ad

miniracion S. de Com. de Lima
y Mayo 21. de 1814
D. B. la Com. conuenida =

Prota

Se aumenta al Haber del Conductor
lo siguiente -

P.^o 3. dias de Viu.^a en Tarma á Paron
del 2.º 36.

pr el rodeo de 14. leguas que
hizo á 2 1/2 º 38.

del 1.^o 74
333.

Total..... 404

Recibi los 50. p. 4 º. que aqui se ex-
presan — Exon.º C. Mexico



Cargo total á la Hacienda Nacional
de la pres.^{te} Expedicion - R.º 481.



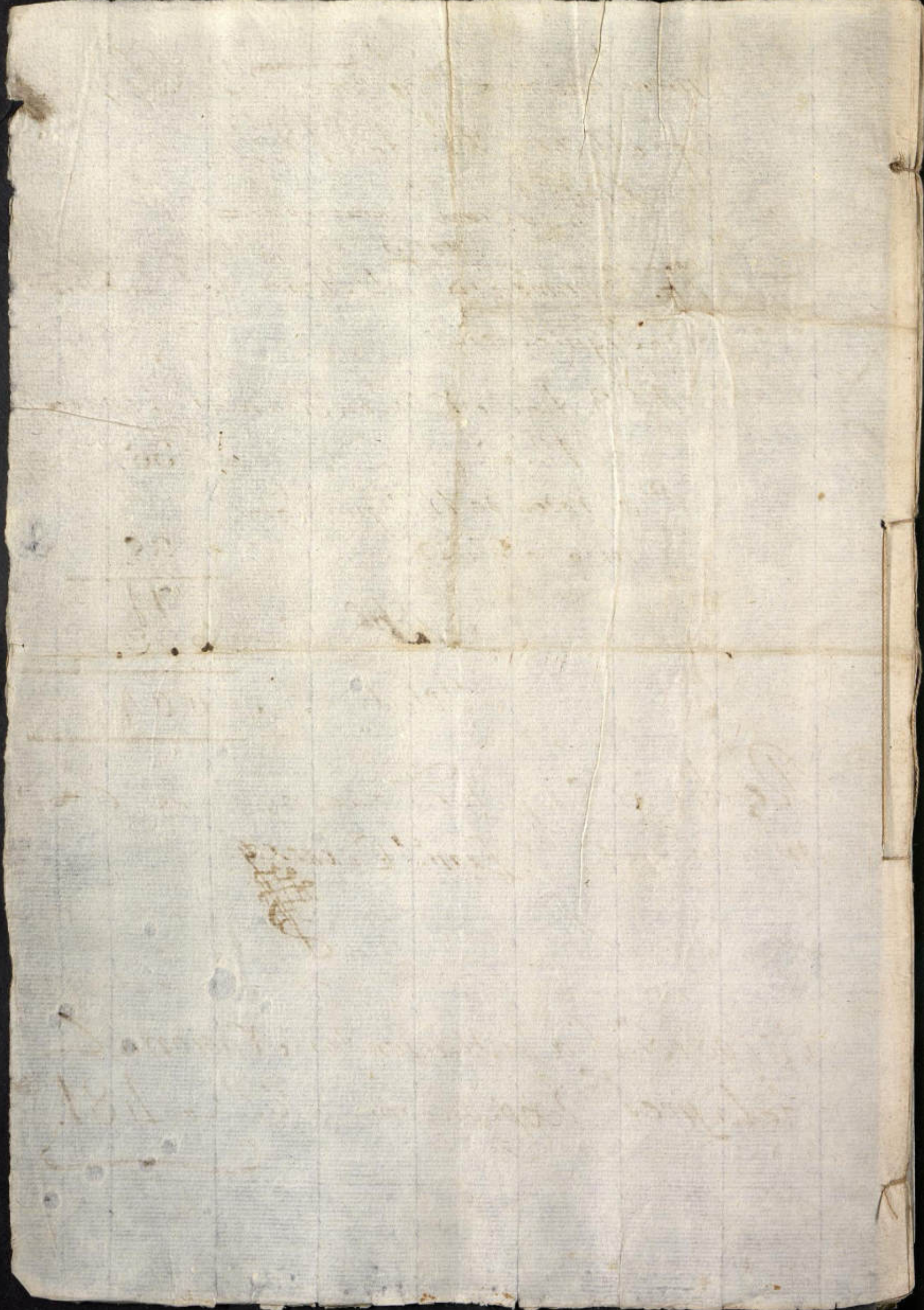

1814.

49

Abril 30.

Resumen de la Correspond. de Oficio de la
Aud. Nacional en el Termino cump. en dho. dia.

<u>F.</u>	<u>M.</u>
62 1/2 /	126. /
62. /	288. /
63 1/2 /	112. /
22. /	<hr/>
39 1/2 /	526.
160 1/2 /	
188. /	
484 1/2 /	
8. /	
136. /	
9 1/2 /	
7 1/2 /	
30. /	
2 1/2 /	
19 1/2 /	
48 1/2 /	
106 1/2 /	
168 1/2 /	
42 1/2 /	
14 1/2 /	
358. /	
21 1/2 /	
28 1/2 /	
<hr/>	
2.044. /	
526. /	
<hr/>	
2.570.	
<hr/>	
321.2 /	

g^{to}

Leg. 5
Doc. 1

N^o.....
P^o.....

1871
C. J. ...

Received of the ...

100	100
200	200
300	300
400	400
500	500
600	600
700	700
800	800
900	900
1000	1000
1100	1100
1200	1200
1300	1300
1400	1400
1500	1500
1600	1600
1700	1700
1800	1800
1900	1900
2000	2000
2100	2100
2200	2200
2300	2300
2400	2400
2500	2500
2600	2600
2700	2700
2800	2800
2900	2900
3000	3000
3100	3100
3200	3200
3300	3300
3400	3400
3500	3500
3600	3600
3700	3700
3800	3800
3900	3900
4000	4000
4100	4100
4200	4200
4300	4300
4400	4400
4500	4500
4600	4600
4700	4700
4800	4800
4900	4900
5000	5000
5100	5100
5200	5200
5300	5300
5400	5400
5500	5500
5600	5600
5700	5700
5800	5800
5900	5900
6000	6000
6100	6100
6200	6200
6300	6300
6400	6400
6500	6500
6600	6600
6700	6700
6800	6800
6900	6900
7000	7000
7100	7100
7200	7200
7300	7300
7400	7400
7500	7500
7600	7600
7700	7700
7800	7800
7900	7900
8000	8000
8100	8100
8200	8200
8300	8300
8400	8400
8500	8500
8600	8600
8700	8700
8800	8800
8900	8900
9000	9000
9100	9100
9200	9200
9300	9300
9400	9400
9500	9500
9600	9600
9700	9700
9800	9800
9900	9900
10000	10000

99

C
C
L
L

N.º



ADMINISTRACION PRINCIPAL DE LIMA.

Correo de la Ruta de *Arequiva* recibido en 1º de Enero - 1814

CORRESPONDENCIA DE OFICIO.

Aud. Constitucional.

DESTINOS.	Núm. de Cartas, y Pliegos.	Precios.	Reales de Plata.	
REYNO... <i>Certificados.</i> <i>l. de Arequipa</i> <i>l. de Arequipa</i>	5.....	a 3.....	U 15.	
	3.....	a 3½.....	U 10½	
	1.....	a.....	U 5.	
	1.....	a.....	U 6.	
	"	a.....	U	
	"	a.....	U	
	3.....	Pliegos, su valor.....	U 26.	
	13.....	SUMA.....	U 62½	
	ESPAÑA.		Porte de Mar. Porte de Tierra.	
		"	a 3. y 2 Rs.	U
		"	a 5. y 2 ½	U
		"	a 7. y 4.	U
		"	a 10 y 5.	U
TOTAL.			U	

Importan las Cartas, y Pliegos de Oficio que se entregan con este *resencia*

J. dos y medio ea.

Reza.

Se recibieron.

Prodh...

R.º

Oficio de Intendencia
de

CONSTITUCIÓN DE OFICIO

REPARTICIÓN DE

REPARTICIÓN

REPARTICIÓN

Fecha

Se repartieron

[Handwritten signature]

N.º

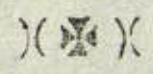

ADMINISTRACION PRINCIPAL DE LIMA.

Correo de la Ruta de Paseo — recibido en 4. de Enero de 1814.

CORRESPONDENCIA DE OFICIO.

de la Aud. Nacional.

DESTINOS.	Núm de Cartas, y Pliegos.	Precios.	Reales de Plata.
REYNO... A. Certificado de Taufa a D. Ma- riano Pro.	1.....	á.....	U 2.
	9.....	á 2 1/2.....	U 22 1/2
	2.....	á 3.....	U 6.
	2.....	á 3 1/2.....	U 7.
	á.....	U
	á.....	U
	3.....	Pliegos, su valor.....	U 24 1/2
17..... SUMA.....			U 62.
ESPAÑA.	Porte de Mar. Porte de Tierra. á 3. y 2 Rs.	U
	á 5. y 2 1/2	U
	á 7. y 4.	U
	á 10 y 5.	U
TOTAL.			U

Importan las Cartas, y Pliegos de Oficio que se entregan con este *señala*
de dos Reales

Rosa.

Se recibieron.

Fordillo

THE UNIVERSITY OF CHICAGO
LIBRARY

THE UNIVERSITY OF CHICAGO

DATE	DESCRIPTION	AMOUNT	CHECK NO.
1912
1913
1914
1915
1916
1917
1918
1919
1920
1921
1922
1923
1924
1925
1926
1927
1928
1929
1930
1931
1932
1933
1934
1935
1936
1937
1938
1939
1940
1941
1942
1943
1944
1945
1946
1947
1948
1949
1950

...

...

N.º



ADMINISTRACION PRINCIPAL DE LIMA.

Correo de la Ruta de *Valles* — recibido en S. de *Unco* - 1814.

CORRESPONDENCIA DE OFICIO.

De la Aud.ª Constitucional

DESTINOS.	Núm de Cartas, y Pliegos.	Precios.	Reales de Plata.
REYNO... }	3.....	á 3.....	U 9.
	3.....	á 3½.....	U 10½
	1.....	á	U 5.
	·	á	U
	·	á	U
	·	á	U
	1.....	Pliegos, su valor.....	U 39
	8.....	SUMA.....	U 63½
ESPAÑA... }	·	Porte de Mar. Porte de Tierra. á 3. y 2 Rs.	U
	·	á 5. y 2 ½	U
	·	á 7. y 4.	U
	·	á 10 y 5.	U
		TOTAL.	U

Importan las Cartas, y Pliegos de Oficio que se entregan con este *Resencia*

Y tres y medio x.

Reza.

Se recibieron.

For. M...

THE UNIVERSITY OF CHICAGO

Office of the Registrar
of the University of Chicago

CHICAGO, ILLINOIS
The Registrar

Office of the Registrar
of the University of Chicago

Office of the Registrar
of the University of Chicago

Office of the Registrar
of the University of Chicago

Office of the Registrar
of the University of Chicago

Office of the Registrar
of the University of Chicago

Office of the Registrar
of the University of Chicago

N.º

(X) (X)

53

ADMINISTRACION PRINCIPAL DE LIMA.

Correo de la Ruta de Lima — recibido en 7 de Ene — 1814

CORRESPONDENCIA DE OFICIO.

De la Ciudad.

DESTINOS.	Núm. de Cartas, y Pliegos.	Precios.	Reales de Plata.
REYNO... Cant. de Huancayo Pro	1	á 2	2 =
	1	á 3	3 =
	.	á	U
	.	á	U
	.	á	U
	.	á	U
	3	Pliegos, su valor.	16
	5	SUMA.	22.
ESPAÑA..		Porte de Mar. Porte de Tierra. a 3. y 2 Rs.	U
		á 5. y 2 ½	U
		á 7. y 4.	U
		á 10 y 5.	U
TOTAL.			U

Importan las Cartas, y Pliegos de Oficio que se entregan con este *veinte*

Jos. n.

Roza.

Se recibieron.

Gonz. M...

ADMINISTRACION GENERAL DE LOS

20

Oficio de la Junta de Gobierno de la Real Audiencia de Lima
de 1810

GOBIERNO DE LA REAL AUDIENCIA DE LIMA

1810



Real Audiencia

REPARTO DE...

REPARTO DE...

REPARTO DE...

Imprimé en la Oficina de la Real Audiencia de Lima...

de...

[Handwritten signature or mark]

N.º



ADMINISTRACION PRINCIPAL DE LIMA.

Correo de la Ruta de Valles — recibido en 20 de Enero 1814

CORRESPONDENCIA DE OFICIO.

De la Audiencia Constitucional

DESTINOS.	Núm. de Cartas, y Pliegos.	Precios.	Reales de Plata.
REYNO... 1. Conisido de S. M. y C.	1.	a 2.	2.
	2.	a 3.	6.
	4.	a 3 1/2.	14.
	2.	a 5.	10.
	.	a	
	.	a	
	1.	Pliegos, su valor.	7.
SUMA.			39.
ESPAÑA.		Porte de Mar. Porte de Tierra. a 3. y 2 Rs.	
		a 5. y 2 1/2	
		a 7. y 4.	
		a 10 y 5.	
TOTAL.			

Importan las Cartas, y Pliegos de Oficio que se entregan con este

Firma

y meo y no. Valles

Roza.

Se recibieron.

recibido en

Oficio de la Junta de

de

CORRESPONDENCIA DE OFICIO

Escuela de

del

DESTINOS

U
U
U
U
U
U



REYNO

U
U
U
U

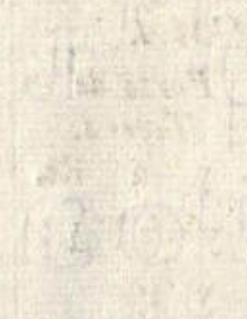

REYNO

U

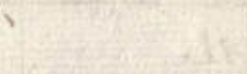

Inspeccion de la Escuela de la Junta de Oficio en la Escuela de

Se remiten

U

N.º



ADMINISTRACION PRINCIPAL DE LIMA.

Correo de la Ruta de Curco — recibido en 23. de Enero 1814.

CORRESPONDENCIA DE OFICIO.

De la Aud.ª Constitucional.

DESTINOS.	Núm. de Cartas, y Pliegos.	Precios.	Reales de Plata.
REYNO... }	1.	á 2.	2.
	.	á	U
	.	á	U
	.	á	U
	.	á	U
	.	á	U
	1.	Pliegos, su valor.	158.
		SUMA.	U 160.
ESPAÑA. }	.	Porte de Mar. Porte de Tierra. á 3. y 2 Rs.	U
	.	á 5. y 2 ½	U
	.	á 7. y 4.	U
	.	á 10. y 5.	U
		TOTAL.	U

Importan las Cartas, y Pliegos de Oficio que se entregan con este Ciento Sesenta y un.º Reales,

Reza.

Se recibieron.

Handwritten signature

1870

Office of the Registrar

STATE OF NEW YORK

Year	Value	Percentage	Total
1869	100	100	100
1870	100	100	100
1871	100	100	100
1872	100	100	100
1873	100	100	100
1874	100	100	100
1875	100	100	100
1876	100	100	100
1877	100	100	100
1878	100	100	100
1879	100	100	100
1880	100	100	100
1881	100	100	100
1882	100	100	100
1883	100	100	100
1884	100	100	100
1885	100	100	100
1886	100	100	100
1887	100	100	100
1888	100	100	100
1889	100	100	100
1890	100	100	100
1891	100	100	100
1892	100	100	100
1893	100	100	100
1894	100	100	100
1895	100	100	100
1896	100	100	100
1897	100	100	100
1898	100	100	100
1899	100	100	100
1900	100	100	100

Imported from Great Britain: 100

From other sources: 100

Total: 100

By the Registrar

N.º

(XIX)

ADMINISTRACION PRINCIPAL DE LIMA.

Correo de la Ruta de *España* — recibido en 25.
de *enero* de 1814.

CORRESPONDENCIA DE OFICIO.

del actú. Nacional

DESTINOS.	Núm. de Cartas, y Pliegos.	Precios.	Reales de Plata.
REYNO... }	.	á	U
	.	á	U
	.	á	U
	.	á	U
	.	á	U
	.	á	U
Pliegos, su valor.			
SUMA.			U
ESPAÑA... }	.	Porte de Mar. a 3. y 2 Rs.	U
	.	á 5. y 2 ½	U
	.	á 7. y 4.	U
	.	á 10. y 5.	U 26.
TOTAL.			U

Importan las Cartas, y Pliegos de Oficio que se entregan con este *Ciento*

Veinte y seis.

Roza.

Se recibieron.

[Handwritten signature]

AL SEÑOR DON FRANCISCO DE PAULA...

Don Francisco de Paula...
Don...

BOLETIN DE LA COMISION DE OBRAS...

DESTINO	Metros	Cuerpos	...
LEYNO			
...			
...			

Impreso en la Oficina de la Comision de Obras...

En la imprenta...

...

Nº

ADMINISTRACION PRINCIPAL DE LIMA.

Correo de la Ruta de *Pasco* — recibido en 3 de *Febrero* de 1814.

CORRESPONDENCIA DE OFICIO.

Audiencia

DESTINOS.	Nº n. de cartas, y pliegos.	Precios.	Reales de plata.
REYNO.	3.....	á 22.....	U 72
	1.....	á	U 3.
	1.....	á	U 3½
	.	á	U
	.	á	U
	3.....	Plegos, su valor.....	U 171.
	8.....	SUM.A.....	U 185.
ESPAÑA	Porte de mar. Poste de tierra.	
	.	á 3 y 2 Rs.	U
	.	á 5 y 2 ½	U
	.	á 7 y 4.	U
	.	á 10 y 5	U
		TOTAL.	U

Importan las Cartas, y Pliegos de Oficio que se entregan con este Ciento ochenta y cinco *rs.*

Roza.

Se recibieron.

P. Noja
S

ADMINISTRATION

C

TO THE

DEPT

1/2
1/2
1/2

1/2
1/2

EST

REPORT

ADMINISTRACION PRINCIPAL DE LIMA.

Correo de la Ruta de *Valles* recibido en *4.*
de *Febrero* 1814.

CORRESPONDENCIA DE OFICIO.
Aud.ª Nacional.

DESTINOS.	Núm. de cartas, y pliegos.	Precios.	Reales de plata.
FLYNO.... <i>A. Certific. de Casam.</i>	1.....	á	U 2½
	4.....	á 3½.....	U 14.
	1.....	á	U 4½
	2.....	á 5.....	U 10.
	.	á	U
	.	á	U
	4.....	Pliegos, su valor.	U 423½
	12.....	SUM A.....	U 484½
ESPAÑA....	.	Porte de mar. Poste de tierra.	
	.	á 3 y 2 Rs.	U
	.	á 5. y 2 ½	U
	.	á 7. y 4.	U
.	á 10 y 5	U	
		TOTAL.	U

Importan las Cartas, y Pliegos de Oficio que se entregan con este
Quatrocientos cincuenta y quatro y m.º 2.

Roza.

Se recibieron.

[Handwritten signature]

ADMISSION TICKET

Class of 1888

Admission Fee

NAME

RESIDENCE

DATE

TIME

ADMISSION

1888

Nº

ADMINISTRACION PRINCIPAL DE LIMA.

Correo de la Ruta de *Curco* recibido en 8. de *Febr.* de 1814.

CORRESPONDENCIA DE OFICIO.

de la actua. Nacional.

DESTINOS.	Núm. de cartas, y pliegos.	Precios.	Rcales de plata.
REYNO....	1.....	á	U 2.
	1.....	á	U 2½
	1.....	á	U 3½
	.	á	U
	.	á	U
		Pliegos, su valer.	U
	3.....	SUMA.....	U 8.
ESPAÑA	Porte de mar. Porte de tierra.	
	.	á 3. y 2 Rs.	U
	.	á 5. y 2 ½	U
	.	á 7. y 4.	U
.	á 10 y 5	U	
		TOTAL.	U

Importan las Cartas, y Pliegos de Oficio que se entregan con este *Ocho.*

Roza.

Se recibieron.

Tuad
[Signature]

Nº

ADMINISTRACION PRINCIPAL DE LIMA.

Correo de la Ruta de *Arequipa* recibido en 2 de Febró. de 1814.

CORRESPONDENCIAS DE OFICIO.

De la Aud.^a Nacional.

DESTINOS.	Núm. de cartas, y pliegos	Precios.	Reales de plata.
REYNO...	1.	á	U 3.
	3.	á 3 1/2	U 10 1/2
	1.	á	U 4.
	1.	á	U 5.
	.	á	U
	.	á	U
	7.	Pliegos, en valer.	U 113 1/2
13..... SUMA.....			U 136.
ESPAÑA	Porte de mar.	U
	.	Porte de tierra.	U
	.	á 3 y 2 Rs.	U
	.	á 5 y 2 1/2	U
	.	á 7 y 4.	U
.	á 10 y 5	U	
TOTAL.			U

Certificado a Arequipa.

Importan las Cartas, y Pliegos de Oficio que se entregan con este

Ciento treinta y seis 1/2

Roza.

Se recibieron.

Proff.
[Signature]

Nº

ADMINISTRACION PRINCIPAL DE LIMA.

Correo de la Ruta de *Valles* recibido en *20.*
de *Febr.* de 1814.

CORRESPONDENCIAS DE OFICIO.

Audiencia.

DESTINOS.	Núm. de cartas, y pliegos	Precios.	Reales de p'ata.
REYNO....	1.....	á	U 2½
	1.....	á	U 3
	.	á	U
	.	á	U
	.	ó	U
<i>Pliegos, su valor.</i>			
	2.....	SUMA.....	U 5½
ESPAÑA	Porte de mar. Poste de tierra á 3 y 2 Rs.	U
	.	á 5 y 2 ½	U
	.	á 7 y 4	U
	.	á 10 y 5	U
TOTAL.			U

Importan las Cartas, y Pliegos de Oficio que se entregan con *Cinco y m.º v.*

Roza.

Se recibieron,
Souza V. Lopez
y Forner

12

ADMINISTRACION DE LA SALUD

Centro de Estudios de Población y Familia

ESTADÍSTICA DE LA SALUD

1960

100

200

SECRETARÍA DE SALUD

ADMINISTRACION PRINCIPAL DE LIMA.

Correo de la Ruta de *Curco* recibido en *23* de *Febrero* 1814.

CORRESPONDENCIAS DE OFICIO.

Aud.ª Constitucional,

DESTINOS.	Núm. de cartas, y pliegos	Precios.	Reales de plata.
PEYNO...	.	á	U
	.	á	U
	.	á	U
	.	á	U
	.	á	U
		<i>Pliegos, su valor.</i>	U <i>7½</i>
		SUMA.	U
ESPAÑA....	.	Porte de mar. Porte de tierra.	
	.	á 3. y 2. Rs.	U
	.	á 5. y 2. ½	U
	.	á 7. y 4.	U
	.	á 10 y 5	U
		TOTAL.	U

Importan las Cartas, y Pliegos de Oficio que se entregan con este

Siete y medio r.

Roza.

Se recibieron.

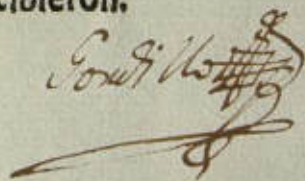

ADMINISTRACION MUNICIPAL DE LEON

Comodoro de Leon Gto. de Leon
de Leon Gto. de Leon

CORRESPONDENCIA DEL OFICIO

Recepcion	Fecha	Destino
1	1	
2	2	
3	3	
4	4	
5	5	
6	6	
7	7	
8	8	
9	9	
10	10	
11	11	
12	12	
13	13	
14	14	
15	15	
16	16	
17	17	
18	18	
19	19	
20	20	
21	21	
22	22	
23	23	
24	24	
25	25	
26	26	
27	27	
28	28	
29	29	
30	30	

Recepcion de correspondencia de Leon Gto. de Leon

El Comodoro de Leon Gto. de Leon

Nº

ADMINISTRACION PRINCIPAL DE LIMA.

Correo de la Ruta de *Pasco* recibido en 6. de *Mayo* de 1814.

CORRESPONDENCIAS DE OFICIO.

de la etnia Nacional

DESTINOS.	Núm. de cartas, y pliegos.	Precios.	Reales de plata.
REYNO....	1.....	á	U 2.
	1.....	á	U 2½
	1.....	á	U 3.
	·	á	U
	·	á	U
	2.....	Pliegos, su valor.....	U 22½
	5.....	SUMA.....	U 30.
ESPAÑA....	·	Porte de mar. Porte de tierra.	
	·	á 3. y 2. Rs.	U
	·	á 5. y 2 ½	U
	·	á 7. y 4.	U
	·	á 10 y 5	U
		TOTAL.	U

Importan las Cartas, y Pliegos de Oficio que se entregan con este *Reinca*

Roza.

Se recibieron.

Prop
[Signature]

ADMINISTRACION PRINCIPAL DE LIMA

Oficio de la Junta de ...
de ... 181

CORRESPONDENCIAS DE OFICIO

[Handwritten signature]

ANEXO

DESTINADO

...

...
...
...
...
...

Nº

ADMINISTRACION PRINCIPAL DE LIMA.

Correo de la Ruta de *l Cuzco* — recibido en 12 de *Nov* — 1814

CORRESPONDENCIAS DE OFICIO.
De la Aud.ª Constitucional

DESTINOS.	Núm. de cartas, y pliegos	Precios.	Reales de plata.	
REYNO...	1	á 2	U 2	
	.	á .	U	
	.	á .	U	
	.	á .	U	
	.	á .	U	
	.	á .	U	
Pliegos, su valor.				
SUMA.			U	
ESPAÑA ...		Porte de mar.	Porte de tierra.	
	.	á 3 y	2 Rs.	U
	.	á 5 y	2 ½	U
	.	á 7 y	4	U
	.	á 10 y	5	U
TOTAL.			U	

Importan las Cartas, y Pliegos de Oficio que se entregan con este
Do ym.º Halc.

Roza.

Se recibieron.

Prop
[Signature]

ADMINISTRACION PRINCIPAL DE LIMA

Comando de la Flota de Indias - 1811

COMANDO EN JEFE DE LA FLOTA DE INDIAS

Presencia de plaza	Nombre	DESTINOS
II	[Faint Name]	REYNO
II	[Faint Name]	REYNO
II	[Faint Name]	REYNO
II	[Faint Name]	REYNO
II	[Faint Name]	REYNO
II	[Faint Name]	REYNO
II	[Faint Name]	REYNO
II	[Faint Name]	REYNO
II	[Faint Name]	REYNO
II	[Faint Name]	REYNO
II	[Faint Name]	REYNO
II	[Faint Name]	REYNO
II	[Faint Name]	REYNO

Nº

ADMINISTRACION PRINCIPAL DE LIMA.

Correo de la Ruta de *Valles* - recibido en *B.*
de *Mayo* 1811.

CORRESPONDENCIAS DE OFICIO.

Ma. Ant.ª Nacional

DESTINOS.	Núm. de cartas, y pliegos	Precios.	Reales de plata.
REYNO..	1	á 2. L.	U 007.2
	.	á	U
	.	á	U
	.	á	U
	.	á	U
	1	á Pliegos, su valor.	U 016.
		SUM A.	U 192
ESPAÑA...		Porte de mar.	
		Porte de tierra.	
		á 3 y 2 Rs.	U
		á 5 y 2 ½	U
	á 7 y 4	U	
	á 10 y 5	U	
	TOTAL.		U

Importan las Cartas, y Pliegos de Oficio que se entregan con este

Diez y nueve, y medio Real

Rozo.

Se recibieron.

[Signature]

ADMINISTRACION DE LA FISCALIA

Oficina de la Hacienda
de ...

CORTE DE ...

DESTINADO

REVENUE

ESPAÑA

Formulario de ...

...

...

ADMINISTRACION PRINCIPAL DE LIMA.

Correo de la Ruta de *Arequipa* recibido en 21.
de *Abr.* de 1814.

CORRESPONDENCIAS DE OFICIO.

De la Aud.^a Nacional.

DESTINOS.	Núm. de cartas, y pliegos	Precios.	Reales de plata.
REYNO..	2.....	á 2½	U 5.
	3.....	á 3	U 9.
	3.....	á 3½	U 10½
	1.....	á	U 4½
	1.....	á	U 5.
	2.....	Pliegos, su valor.	U 14½
	12.....	SUMA	U 48½
ESPAÑA ...		Porte de mar, y 2 Rs.	U
		á 3 y 2 ½	U
		á 5 y 4	U
		á 7 y 5	U
TOTAL.			U

Importan las Cartas, y Pliegos de Oficio que se entregan con este

Quarenta y ocho y medio

Roza.

Se recibieron.

Prop
[Signature]

17

ADMINISTRATION DE LA

DE LA

18

DE LA

DE LA

DE LA

DE LA

DE LA



Nº

ADMINISTRACION PRINCIPAL DE LIMA.

Correo de la Ruta de *Vallen* - recibido en
22 de *Marzo* 1814

CORRESPONDENCIA DE OFICIO.

Audienia

DESTINOS.	Núm. de cartas, y pliegos.	Precios.	Reales de plata.
-----------	-------------------------------	----------	------------------

*En Certificado a
Sr. Gaspar Suarez*

REYNO....	.	á	U
	.	á	U
	.	á	U
	.	á	U
	.	á	U
	3	Piegos, su valor.	U 106.2
	3	SUMA.	U 106.2
ESPAÑA...	.	Porte de mar, á 3 y 2 Rs.	U
	.	Porte de tierra, á 5. y 2 $\frac{1}{2}$	U
	.	á 7. y 4.	U
	.	á 10 y 5	U
TOTAL.			U

Importan las Cartas, y Pliegos de Oficio que se entregan con este
Ciento setenta y medio rs.

Roza.

Se recibieron.

Progr
[Signature]

Handwritten text, possibly a name or address, located at the top of the page.

Handwritten text, possibly a name or address, located in the upper middle section.

Handwritten text, possibly a name or address, located on the right side of the page.

Handwritten text, possibly a name or address, located in the lower middle section.

Small handwritten mark or signature at the bottom left.

Nº

ADMINISTRACION PRINCIPAL DE LIMA.

Correo de la Ruta de *Pasco* recibido en *4* de *Abril* de *1814*.

CORRESPONDENCIA DE OFICIO.

De la A. N. Nacional

DESTINOS.	Núm. de cartas, y pliegos	Precios.	Reales de plata.
REYNO...	2.....	á 2½.....	U 5.
	1.....	á	U 3.
	.	á	U
	.	á	U
	.	á	U
	.	á	U
	7.....	Pliegos, su valor.....	U 157½
10..... SUMA.....			U 165½
ESPAÑA	Parte de mar. Parte de tierra. á 3 y 2 Rs.	U
	.	á 5 y 2 ½	U
	.	á 7 y 4.	U
	.	á 10 y 5	U
TOTAL.			U

Importan las Cartas, y Pliegos de Oficio que se entregan con este

Ciento sesenta y cinco p.m. v.

Roza.

Se recibieron.

[Handwritten signature]

ADMINISTRATIVE REPORT

Office of the Director of the Bureau of the Census

COMMITTEE ON THE CENSUS

Report of the Committee

Year	Population	Area	Population Density
1950	150,000,000	3,600,000 sq. mi.	41.7
1960	170,000,000	3,600,000 sq. mi.	47.2
1970	190,000,000	3,600,000 sq. mi.	52.8
1980	210,000,000	3,600,000 sq. mi.	58.3
1990	230,000,000	3,600,000 sq. mi.	63.9
2000	250,000,000	3,600,000 sq. mi.	69.4
2010	270,000,000	3,600,000 sq. mi.	75.0
2020	290,000,000	3,600,000 sq. mi.	80.6

Population in Census tracts of 1990 and 2000

Table 1

Nº

ADMINISTRACION PRINCIPAL DE LIMA.

Correo de la Ruta de *Valles* recibido en S.
de *Abul* de 1814.

CORRESPONDENCIA DE OFICIO.

Audiencia Nacional.

DESTINOS.	Núm. de cartas, y pliegos	Precios.	Reales de plata.
REYNO...	1.....	a	U 4 ¹ / ₂
	2.....	a S.....	U 10.
	.	a	U
	.	a	U
	.	a	U
	1.....	Pliegos, su valor.	U 28
	4.....	SUMA.....	U 42 ¹ / ₂
ESPAÑA...	.	Porte de mar, Porte de tierra.	
	.	a 3. y 2 Rs.	U
	.	a 5. y 2 ¹ / ₂	U
	.	a 7 y 4.	U
	.	a 10 y 5	U
TOTAL.			U

Importan las Cartas, y Pliegos de Oficio que se entregan con este
Guarencia y dor y m.º D.

Rosa.

Se recibieron.

Pro. S.

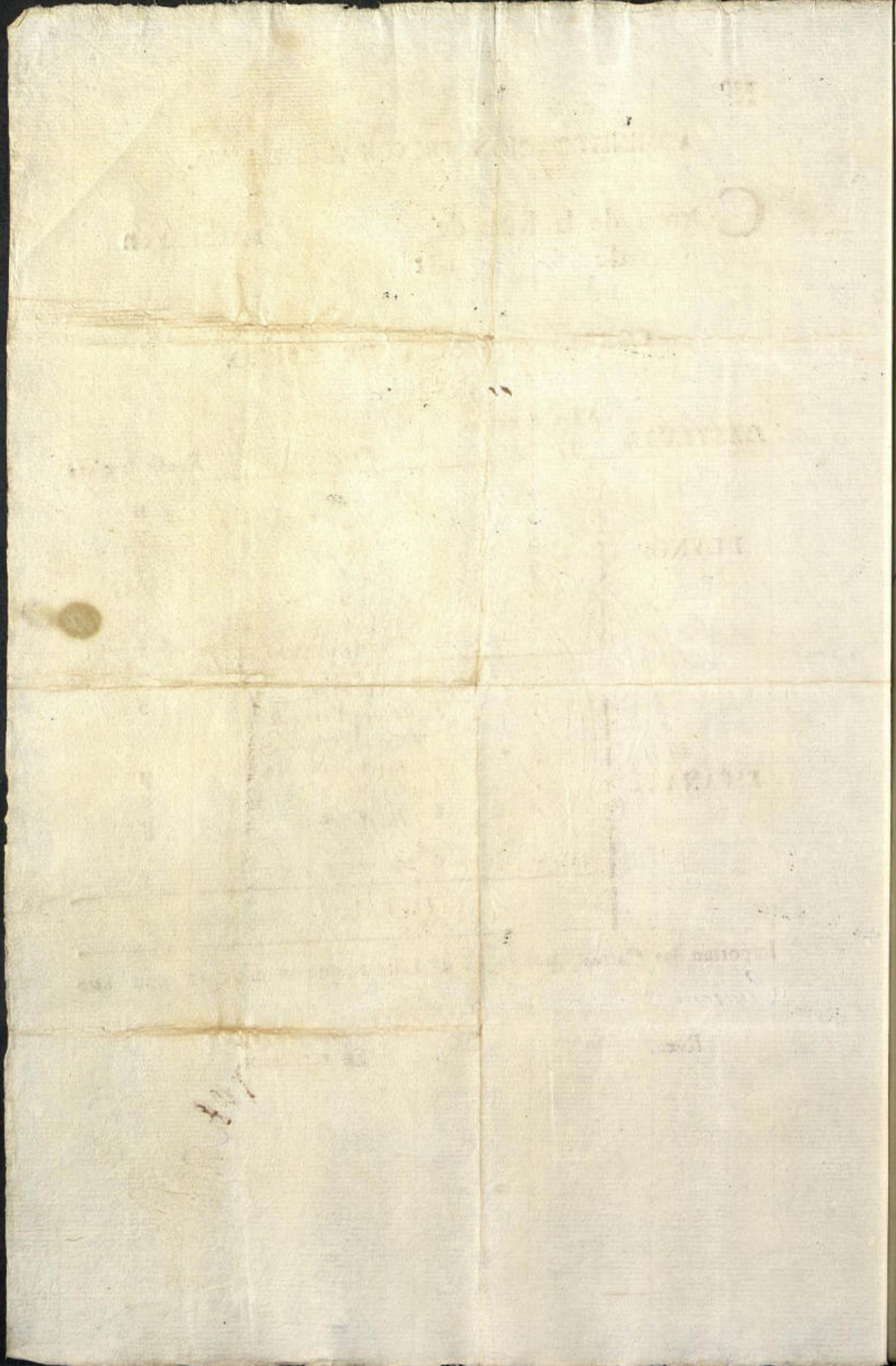

Nº

ADMINISTRACION PRINCIPAL DE LIMA.

Correo de la Ruta de *Cusco* recibido en 8.
de *Abil* de 1814.

CORRESPONDENCIAS DE OFICIO.

Aud.^a Constitucional

DESTINOS.	Núm. de cartas, y pliegos	Precios.	Reales de plata.
REYNO....	1.....	á	U 2
	·	á	U
	·	á	U
	·	á	U
	·	á	U
	·	á	U
	2.	Pliegos, su valor.	U 12½
		SUMA.	U 14½
ESPAÑA....	·	Porte de mar, Porte de tierra.	
	·	á 3. y 2. Rs.	U
	·	á 5. y 2 ½	U
	·	á 7 y 4.	U
	·	á 10 y 5	U
TOTAL.			U

Certificado en Huamanga.

Importan las Cartas, y Pliegos de Oficio que se entregan con este

Catavaco y m.^o

Rosa.

Se recibieron.

Proff.
(3)

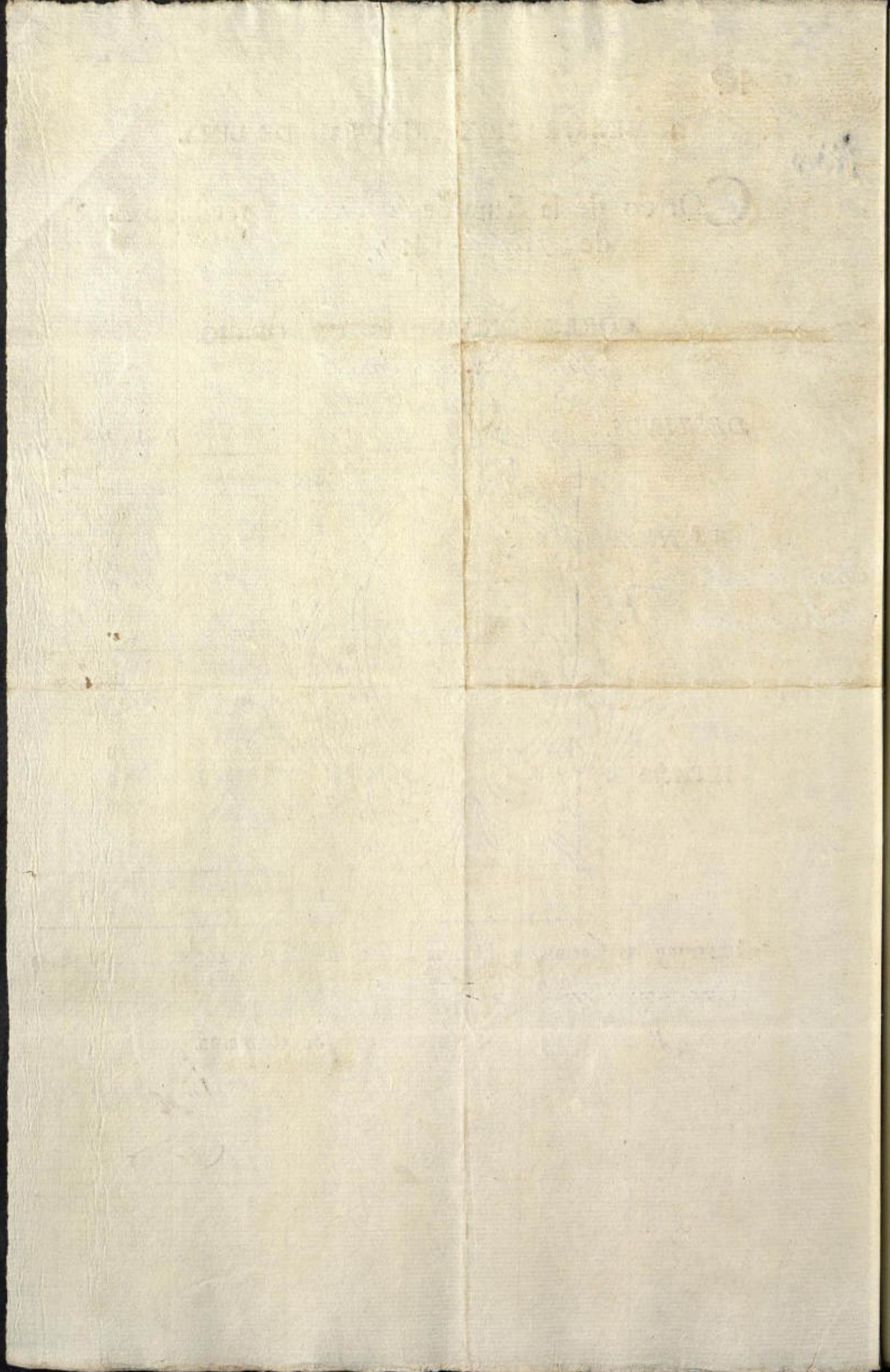

Nº

ADMINISTRACION PRINCIPAL DE LIMA.

Correo de la Ruta de *Valles* recibido en 22
de *Abril de* 1814

CORRESPONDENCIA DE OFICIO.

De la Aud. Nacional

DESTINOS.	Núm. de cartas, y pliegos	Precios.	Reales de p'ata.
REYNO...	3.....	á 3.....	U 9.
	7.....	á 3½.....	U 24½
	3.....	á 5.....	U 15.
	.	á	U
	.	á	U
	4.....	Pliegos, su valor.....	U 309½
17..... SUMA.....			U 358.
ESPAÑA...		Porte en mar. Porte de tierra.	
		á 3 y 2 Rs.	U
		á 5 y 2 ½	U
		á 7 y 4	U
	á 10 y 5	U	
TOTAL.			U

Importan las Cartas, y Pliegos de Oficio que se entregan con este

Trascientos cincuenta y ocho r.

Roza.

Se recibieron.

Proff
3

Nº

ADMINISTRACION PRINCIPAL DE LIMA.

Correo de la Ruta de *Cuzco* recibido en *23* de *Abril* de *1814*.

CORRESPONDENCIA DE OFICIO.
De la Aud.ª Nacional.

DESTINOS.	Núm. de cartas, y pliegos.	Precios.	Reales de plata.
REYNO...	2.....	á 2.....	U 4.
	5.....	á 3½.....	U 17½
	.	á	U
	.	á	U
	.	á	U
Pliegos, in valor.			
	7.....	SUMA.....	U 21½
ESPAÑA...	.	Porte de mar. Porte de tierra.	
	.	á 3 y 2 Rs.	U
	.	á 5 y 2 ½	U
	.	á 7 y 4.	U
.	á 10 y 5	U	
TOTAL.			U

Importan las Cartas, y Pliegos de Oficio que se entregan con este
Veinte y uno ym.ª.

Roza.

Se recibieron.

Pno. B.
3

No.

ADVERTISEMENTS

C

of the ...

...

...

...

...

...

...

Handwritten mark

N^o*Navio Asia.*

73

ADMINISTRACION PRINCIPAL DE LIMA.

Correo de la Ruta de *España* recibido en *24*
de *Abril* 1814.

CORRESPONDENCIA DE OFICIO.

Audiencia.

DESTINOS.	N ^o de cartas, y pliegos	Precios.	Reales de plata.
REYNO....	.	a	U
	.	a	U
	.	a	U
	.	a	U
	.	ó	U
Pliegos, en valor.			U
SUMA.			U
ESPAÑA ...	3.....	á 3 y 2 Rs.	U 9.
	1.....	á 5 y 2 $\frac{1}{2}$	U
	1.....	á 7 y 4	U 7.
	5.....	á 10 y 5	U 272.
	9.....	TOTAL.....	U 288.

Importan las Cartas, y Pliegos de Oficio que se entregan con este
Doscientos ochenta y ocho

Rosa.

Se recibieron.

Pro
[Signature]

20
A. J. ...

...

...

...



...

...

...

...

N.º

Frag.ª Vigazuenas.

74

ADMINISTRACION PRINCIPAL DE LIMA.

Correo de la Ruta de España recibido en 26.
de Abril de 1814.

CORRESPONDENCIA DE OFICIO.

M.ª Nacional

DESTINOS.	Núm. de cartas, y pliegos	Precios.	Reales de plata.
REYNO...	.	a	U
	.	a	U
	.	a	U
	.	a	U
	.	á	U
	.	ó	U
Pliegos, en valor.			U
SUMA.			U
ESPAÑA	Porte de mar.	U
	.	Porte de tierra.	U
	.	á 3 y 2 Rs.	U
	.	á 5 y 2 $\frac{1}{2}$	U
.	á 7 y 4	U	
2.....	á 10 y 5	U 112.	
TOTAL.			U

Importan las Cartas y Pliegos de Oficio que se entregan con este
Ciento doce *U*.

Rosa.

Se recibieron.

Pro
[Signature]

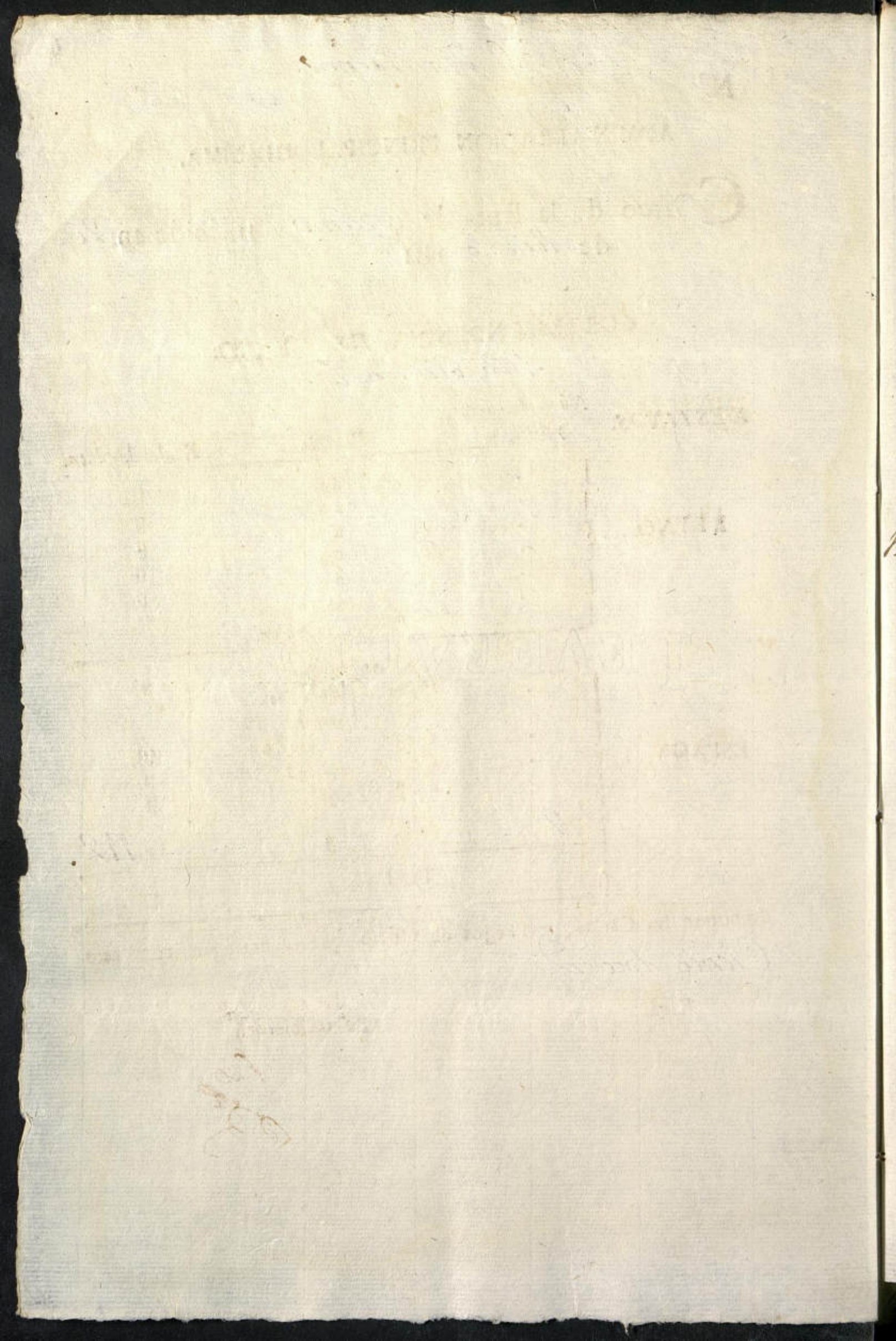

ADMINISTRACION PRINCIPAL DE LIMA.

Correo de la Ruta de *Arequipa* recibido en 29 de *Abril* de 1814.

CORRESPONDENCIA DE OFICIO.

Audiencia Nacional.

DESTINOS.	Nº n. de cartas, y pliegos	Precios.	Reales de plata.
REYNO.... <i>A. Certif. de Attoquegua a D. Vicente Jordillo.</i>	1.....	a	U 2 ¹ / ₂
	3.....	a 3.....	U 9.
	2.....	a 3 ¹ / ₂	U 7.
	1.....	a	U 4.
	1.....	a	U 6.
	0.....	Pliegos, su valor.....	U
	8.....	SUMA.....	U 28 ¹ / ₂
ESPAÑA....		Porte de mar. Porte de tierra.	
		a 3 y 2 Rs.	U
		a 5 y 2 ¹ / ₂	U
		a 7 y 4	U
		a 10 y 5	U
TOTAL.			U

Importan las Cartas, y Pliegos de Oficio que se entregan con este
Seis y ocho y m.º D.

Reza.

Se recibieron.

Pao

A MINISTRE DU TRAVAIL DE LA MAIRIE

Commissaire de la Police de la Ville de Paris
M. de la Roche

CORRECTIONNELLE DE PARIS

DECRET

1
2
3
4
5
6
7
8
9
10
11
12
13
14
15
16
17
18
19
20
21
22
23
24
25
26
27
28
29
30
31
32
33
34
35
36
37
38
39
40
41
42
43
44
45
46
47
48
49
50

Paris le 20 Mars 1884

Le Directeur

1844.

76

Abril 30.

Resumen de la Correp.^a de Oficio de la Sub Imp.^{on}
Grat. en el Fecio cumplido en la fha. ant.^{on}

<u>J.</u>	<u>M.</u>
144. /	31. /
70. /	9. /
112½ /	<hr/>
134½ /	40.
1712½ /	
375½ /	
1301. /	
725½ /	
885. /	
1403. /	
318½ /	
128. /	
2. /	
3. /	
39½ /	
287. /	
675½ /	
340. /	
186. /	
106. /	
9½ /	
14½ /	
318 /	
278½ /	
190. /	
612. /	
397. /	
833. /	
<hr/>	
10.969½ /	
40. /	
<hr/>	
11.009½	
1.376.1½	

g^{to}

186.5
Doc. 1

R ^s	11.009½
P ^s	1.376.1½

N.º

(XIX)

ADMINISTRACION PRINCIPAL DE LIMA.

Correo de la Ruta de *Arequipa* recibido en *1.º*
de *Ineo* de *1814*.

CORRESPONDENCIA DE OFICIO.

Sub-Ins^{on} Gral.

DESTINOS.	Núm. de Cartas, y Pliegos.	Precios.	Reales de Plata.
REYNO.....	1.....	a.....	U 22
	4.....	a 3.....	U 12.
	3.....	a 3½.....	U 10½
	1.....	a.....	U 5.
	"	a.....	U
	"	a.....	U
<i>Certif. de</i> <i>Attoquegua.</i>	3.....	Pliegos, su valor.	U 14.
	12.....	SUMA.....	U 44.
ESPAÑA.		Porte de Mar. Porte de Tierra.	
		a 3. y 2 Rs.	U
		a 5. y 2 ½	U
		a 7. y 4.	U
	a 10. y 5.	U	
TOTAL.			U

Importan las Cartas, y Pliegos de Oficio que se entregan con este *Ciento*

quarenta y quatro r.

Roza.

Se recibieron.

Administrador
[Signature]

N.º



ADMINISTRACION PRINCIPAL DE LIMA.

Correo de la Ruta de Pasco — recibido en 4.
de Enero de 1814.

CORRESPONDENCIA DE OFICIO.

Sub-Ins^{on}. G^{ral}.

DESTINOS.	Núm de Cartas, y Pliegos.	Precios.	Reales de Plata.
REYNO... }	.	á	U
	.	á	U
	.	á	U
	.	á	U
	.	á	U
	.	á	U
		Pliegos, su valor.	" 70.
		SUMA.	U
ESPAÑA. }	.	Porte de Mar. a 3. y 2 Rs.	U
	.	Porte de Tierra. á 5. y 2 ½	U
	.	á 7. y 4.	U
	.	á 10 y 5.	U
		TOTAL.	U

Importan las Cartas, y Pliegos de Oficio que se entregan con este Setenta y Nales.

Roza.

Se recibieron.

[Handwritten signature]

N.º

X✠X

79

ADMINISTRACION PRINCIPAL DE LIMA.

Correo de la Ruta de *Valles* — recibido en S.
de *Enero* — 18 *14*.

CORRESPONDENCIA DE OFICIO.

De la Mopón Gral.

DESTINOS.	Núm. de Cartas, y Pliegos.	Precios.	Reales de Plata.
REYNO...	3.....	a 3.....	U 9.
	5.....	a 3½.....	U 17½
	3.....	a 5.....	U 15.
	1.....	a	U 6.
	·	a	U
	·	a	U
	4.....	Pliegos, su valor.....	U 65.
	16.....	SUMA.....	U 112½
ESPAÑA...		Porte de Mar. Porte de Tierra.	
	·	a 3. y 2 Rs.	U
	·	a 5. y 2 ½	U
	·	a 7. y 4.	U
	·	a 10 y 5.	U
TOTAL.			U

Importan las Cartas, y Pliegos de Oficio que se entregan con este *Ciento doce y medio r.*

Reza.

Se recibieron.

Henestrosa
[Signature]

REPARTICION DE...

Recibido en...

...

...

...



...

...

...

...

...

...

...

N.º

(XIX)

ADMINISTRACION PRINCIPAL DE LIMA.

Correo de la Ruta de *Peru* recibido en *7*
de *Eno* - 1814

CORRESPONDENCIA DE OFICIO.

Propos. Gnal

DESTINOS.	Núm. de Cartas, y Pliegos.	Precios.	Reales de Plata.
REYNO... }	2.	á 2 L.	U 5.
	.	á	U
	.	á	U
	.	á	U
	.	á	U
	.	á	U
	7.	Pliegos, su valor.	129 L
	5	SUMA.	U 134 L
ESPAÑA. . }	.	Porte de Mar. Porte de Tierra. a 3. y 2 Rs.	U
	.	á 5. y 2 ½	U
	.	á 7. y 4.	U
	.	á 10 y 5.	U
TOTAL.			U

Importan las Cartas, y Pliegos de Oficio que se entregan con este *Libro*

Libro y queros que

Roza.

Se recibieron.

Antonio Roza
[Signature]

REPUBLICA FEDERAL DE BRASIL

Recibido en

Oficina de la Secretaría de Estado

de la Presidencia de la República

SECRETARIA DE ESTADO DE INTERIORES



REPUBLICA FEDERAL DE BRASIL

SECRETARIA DE ESTADO DE INTERIORES

REPUBLICA FEDERAL DE BRASIL
SECRETARIA DE ESTADO DE INTERIORES

SECRETARIA DE ESTADO DE INTERIORES

REPUBLICA FEDERAL DE BRASIL

SECRETARIA DE ESTADO DE INTERIORES

SECRETARIA DE ESTADO DE INTERIORES

N.º

(X) (X)

ADMINISTRACION PRINCIPAL DE LIMA.

Correo de la Ruta de Vallec - recibido en 20 de Eno - 1814.

CORRESPONDENCIA DE OFICIO.

De la Mencion. Gral

DESTINOS.	Núm. de Cartas, y Pliegos.	Precios.	Reales de Plata.
REYNO...	5	á 3	15.
	2	á 3 1/2	7.
	1	á 8	8.
	1	á 6	6.
	1	á	
	1	á	
	17	Pliegos, su valor.	1679. L
SUMA.			U 1.712. L
ESPAÑA. . .		Porte de Mar. Porte de Tierra.	
	1	á 3. y 2 Rs.	U
	1	á 5. y 2 1/2	U
	1	á 7. y 4.	U
1	á 10 y 5.	U	
TOTAL.			U

Importan las Cartas, y Pliegos de Oficio que se entregan con este Mil setecientos doce y medio Reales

Roza.

Se recibieron.

Henostroza

REPUBLICA ARGENTINA MINISTERIO DE ECONOMIA

Cheque de la Banca de la Republica
N° 123456789

COMPARTAMENTO DE CHEQUES

N° de Cheque	Monto	Fecha	Beneficiario
001	1000	15/01/2024	Estado
002	500	16/01/2024	Estado
003	200	17/01/2024	Estado
004	150	18/01/2024	Estado
005	100	19/01/2024	Estado
006	80	20/01/2024	Estado
007	60	21/01/2024	Estado
008	40	22/01/2024	Estado
009	30	23/01/2024	Estado
010	20	24/01/2024	Estado
011	10	25/01/2024	Estado
012	5	26/01/2024	Estado
013	3	27/01/2024	Estado
014	2	28/01/2024	Estado
015	1	29/01/2024	Estado
016	0.5	30/01/2024	Estado
017	0.2	31/01/2024	Estado
018	0.1	01/02/2024	Estado
019	0.05	02/02/2024	Estado
020	0.02	03/02/2024	Estado
021	0.01	04/02/2024	Estado
022	0.005	05/02/2024	Estado
023	0.002	06/02/2024	Estado
024	0.001	07/02/2024	Estado
025	0.0005	08/02/2024	Estado
026	0.0002	09/02/2024	Estado
027	0.0001	10/02/2024	Estado
028	0.00005	11/02/2024	Estado
029	0.00002	12/02/2024	Estado
030	0.00001	13/02/2024	Estado

El presente cheque es válido por el monto que se indica en el cuerpo del mismo.

En la ciudad de Buenos Aires, a los 15 días del mes de Enero del año 2024.

N.º

(X) (X)

ADMINISTRACION PRINCIPAL DE LIMA.

Correo de la Ruta de l *Cusco* — recibido en 23 de *Enero* — 1811.

CORRESPONDENCIA DE OFICIO.

De la Inqon. Gral.

DESTINOS.	Núm. de Cartas, y Pliegos.	Precios.	Reales de Plata.
REYNO...	7	á 2	17. 2
	3	á 3	9.
	1	á	3 2
	.	á	
	.	á	
	.	á	
	7	Pliegos, su valor.	343 2
	18	SUMA.	373 2
ESPAÑA.		Porte de Mar. Porte de Tierra.	
		á 3. y 2 Rs.	
		á 5. y 2 1/2	
		á 7. y 4.	
		á 10. y 5.	
TOTAL.			

Importan las Cartas, y Pliegos de Oficio que se entregan con este *Presciento* *Setenta y tres y medio*

Reza

Se recibieron.

Henestrosa

AMERICAN ...

18

Office of the ...

CONFEDERATE ...



DESTROYED

PRINTED

CONFEDERATE ...

CONFEDERATE ...

N.º

(X) (X) *Frag.º Comercio.* 83

ADMINISTRACION PRINCIPAL DE LIMA.

Correo de la Ruta de España - recibido en 29.
de Inco de 1814.

CORRESPONDENCIA DE OFICIO.

Sub Insp.º Genl.

DESTINOS.	Núm. de Cartas, y Pliegos.	Precios.	Reales de Plata.
REYNO...	.	á	U
	.	á	U
	.	á	U
	.	á	U
	.	á	U
	.	á	U
		<i>Pliegos, su valor.</i>	
SUMA.			U
ESPAÑA...	2	Porte de Mar. á 3. y 2 Rs.	U 6.
	1	Porte de Tierra. á 5. y 2 ½	U 5.
	.	á 7. y 4.	U
	1	á 10. y 5.	U 20.
	4	TOTAL.	U 31.

Importan las Cartas, y Pliegos de Oficio que se entregan con este *Freima*

Jun 1.

Roza.

Se recibieron.

Henostroia
[Signature]

INSTRUMENTO DE TRANSFERENCIA

Escrito en

Oficio de la Real Audiencia

de

CONTRATO DE COMPRA Y VENTA

Entre D. Juan de los Rios, natural de esta Ciudad, vecino de ella, y D. Juan de los Rios, natural de esta Ciudad, vecino de ella,

1	1	1	1
2	2	2	2
3	3	3	3
4	4	4	4
5	5	5	5
6	6	6	6
7	7	7	7
8	8	8	8
9	9	9	9
10	10	10	10

1	1	1	1
2	2	2	2
3	3	3	3
4	4	4	4
5	5	5	5
6	6	6	6
7	7	7	7
8	8	8	8
9	9	9	9
10	10	10	10

En fecho de los dias...

Yo el Rey, por mandado de su Magestad...

Yo el Rey

Yo el Rey

Nº

ADMINISTRACION PRINCIPAL DE LIMA.

Correo de la Ruta de Pasco — recibido en 3. de Febrero de 1814.

CORRESPONDENCIA DE OFICIO.

Sub Insp. Genl.

DESTINOS.	Nº n. de cartas, y pliegos.	Precios.	Reales de plata.
REYNO...	1.....	a.....	0 2.
	•	á	0
	•	á	0
	•	á	0
	•	á	0
	•	á	0
	7.....	Pliegos, su valor.	1.299.
8..... SUMA.....			10304
ESPAÑA...		Porte de mar, Porte de tierra.	
		á 3. y 2 Rs.	0
		á 5. y 2 ½	0
		á 7. y 4.	0
		á 10 y 5	0
TOTAL.			0

Importan las Cartas, y Pliegos de Oficio que se entregan con este mil treocientos y tres.

Roza.

Se recibieron.

Henrotto

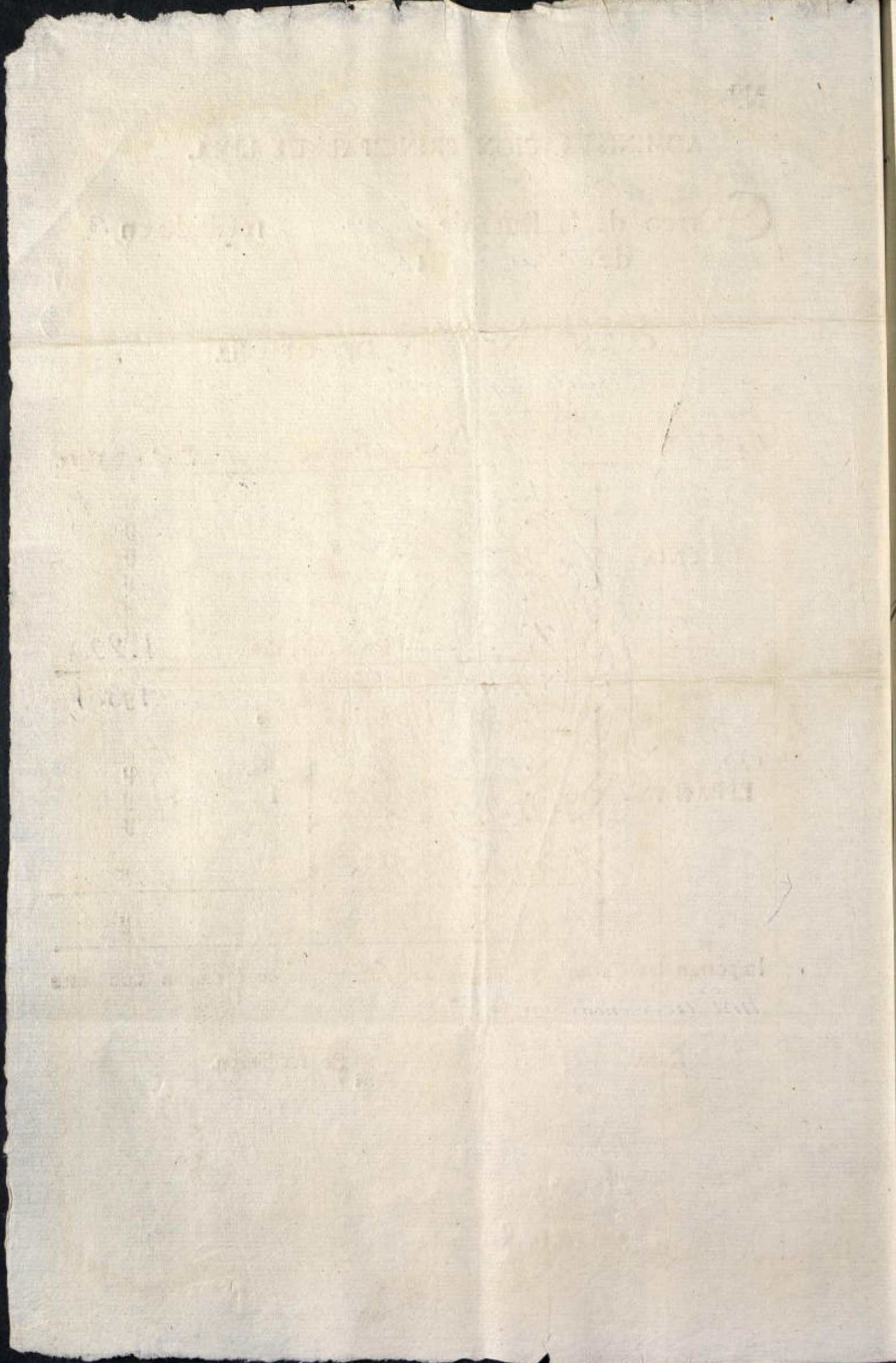

Nº

85

ADMINISTRACION PRINCIPAL DE LIMA.

Correo de la Ruta de Valles — recibido en 4 de Feb 1844.

CORRESPONDENCIA DE OFICIO.

De la Mupon. Gral.

DESTINOS.	Nº. de cartas, y pliegos	Precios.	Reales de plata.
REYNO...	1.	á	U 2½
	6.	á 3.	U 18.
	2.	á 2½.	U 7.
	1.	á	U 5.
	1.	á	U 6.
<i>Certific. P. de Exam. ca</i>	16.	Pliegos, en valor.	U 687.
	27.	SUMA	U 725½
ESPAÑA ...		Porte de mar, y 2 Rs.	U
		á 5. y 2 ½	U
		á 7. y 4.	U
		á 10. y 5.	U
TOTAL.			U

Importan las Cartas, y Pliegos de Oficio que se entregan con este Setecientos veinte y cinco y m.º n.º.

Roza.

Se recibieron.

Henestrosa

ADMITTED TO THE
COURT OF COMMONS
ON THE 11th DAY OF
MAY 1871

1871
1871
1871

George B. ...

George B. ...

George B. ...

Nº

ADMINISTRACION PRINCIPAL DE LIMA.

Correo de la Ruta del *Cuzco* recibido en 8.
de *Febr.* de 1814.

CORRESPONDENCIA DE OFICIO.

Sub Insp. on G. al.

DESTINOS.	Núm. de cartas, y pliegos	Precios.	Reales de plata.
REYNO...	5.....	á 2½.....	U 12½
	3.....	á 3.....	U 9
	1.....	á a á á	U 3½ U U U
	6.....	Pliegos, su valor.	U 560.
	15.....	SUMA.....	U 585.
	ESPAÑA ...		Porte de mar. Porte de tierra
		á 3 y 2 Rs.	U
		á 5 y 2 ½	U
		á 7 y 4	U
	á 10 y 5	U	
TOTAL.			U

Importan las Cartas, y Pliegos de Oficio que se entregan con este
Quinientos ochenta y cinco v.

Roza.

Se recibieron.

Henostroza

ADMINISTRACION FISCAL DEL REY

Cuenta de la ... de ...

...

...

...

...

...

TOTAL

...

...

...

...

Nº

ADMINISTRACION PRINCIPAL DE LIMA.

Correo de la Ruta de *Arequipa* recibido en *9* de *Setio. de 1814.*

CORRESPONDENCIA DE OFICIO.

Sub Insp. on Gual.

DESTINOS.	Núm. de cartas, y pliegos.	Precios.	Reales de plata.
PEYNO....	6.....	á 3.....	U 18.
	.	á	U
	.	á	U
	.	á	U
	.	á	U
	<i>14</i>	Pliegos, su valor.....	U 385.
SUMA.			U 403.
ESPAÑA ...		Porte de mar. Porte de tierra.	
		á 3 y 2 Rs.	U
		á 5 y 2 ½	U
		á 7 y 4.	U
		á 10 y 5	U
TOTAL.			U

Importan las Cartas, y Pliegos de Oficio que se entregan con este *Mil quatrocientos tres v.*

Roza.

Se recibieron.

Henri Dora
[Signature]

ACCOUNT OF THE REV. FATHERS OF THE SOCIETY OF JESUITS

OF THE MISSIONS IN THE PROVINCE OF CHINA
IN THE YEAR 1711

CHINA

CHINA

CHINA

CHINA

CHINA

CHINA

CHINA

CHINA

CHINA

Nº

88

ADMINISTRACION PRINCIPAL DE LIMA.

Correo de la Ruta de *Valles* recibido en *20.*
de *Feb.º de 1814*

CORRESPONDENCIAS DE OFICIO.

Sub Insp.º Genl.

DESTINOS.	Núm. de cartas, y pliegos	Precios.	Rcales de plata.
REYNO...	7.....	á 3.....	U 21.
	1.....	á	U 3½
	1.....	á	U 4
	1.....	á	U 5.
	9.....	Pliegos, su valor.	U 285
19..... SUMA.			U 318½
ESPAÑA ...		Porte de mar. Porte de tierra.	
		á 3 y 2 Rs.	U
		á 5 y 2 ½	U
		á 7 y 4.	U
	á 10 y 5.	U	
TOTAL.			U

Importan las Cartas, y Pliegos de Oficio que se entregan con este

Travientos diez y ocho y m.º

Roza.

Se recibieron.

Hernandez

Nº

ADMINISTRACION PRINCIPAL DE LIMA.

Correo de la Ruta de *Cusco* recibido en *23* de *Febró. de 1814.*

CORRESPONDENCIAS DE OFICIO.

De la Sub Insp. ON. Gral.

DESTINOS.	Núm. de cartas, y pliegos.	Precios.	Reales de plata.
REYNO...	1.....	á	U 2.
	7.....	á 2½	U 17½
	1.....	á	U 3.
	1.....	á	U 4
	.	á	U
	.	á	U
	3.....	Pliegos, su valor.	U 10½
	<i>13</i>	SUMA.....	U 128.
ESPAÑA	Porte de mar. Porte de tierra. á 3. y 2. Rs.	U
	.	á 5. y 2. ½	U
	.	á 7. y 4.	U
	.	á 10 y 5	U
TOTAL.			U

Importan las Cartas, y Pliegos de Oficio que se entregan con este *Cientos Veinte y ocho*

Roza.

Se recibieron.

Henristosa

Prug.^a Gaditana.

N^o

ADMINISTRACION PRINCIPAL DE LIMA.

Correo de la Ruta de *Chiloé* recibido en *1^o* de *Marzo* de 1814.

CORRESPONDENCIA DE OFICIO.

Sub Insp. on Gral.

DESTINOS.	N ^o de cartas, y pliegos	Precios.	Reales de plata.
REYNO...	1.....	á	U 2
	.	á	U
	.	á	U
	.	á	U
	.	á	U
	.	á	U
		Pliegos, su valor.	U
		SUMA	U
ESPAÑA ...		Porte de mar. Porte de tierra.	
	.	á 3 y 2 Rs.	U
	.	á 5 y 2 $\frac{1}{2}$	U
	.	á 7 y 4.	U
	.	á 10 y 5	U
		TOTAL.	U

Importan las Cartas, y Pliegos de Oficio que se entregan con este

Do v.

Rozas.

Se recibieron.

Henostroza
[Signature]

Comptroller

18

ADMINISTRATIVE DEPARTMENT

Office of the Comptroller
of the City of New York

OFFICE OF THE COMPTROLLER

OF THE CITY OF NEW YORK

DEPT. OF

FINANCE



RECEIVED

DATE

BY

FOR

TO

BY

FOR

TO

BY

FOR

TO

BY

FOR

TO

BY

FOR

TO

BY

FOR

TO

BY

FOR

TO

RECEIVED

DATE

BY

FOR

TO

Nº

Frag. a
Surso.

91

ADMINISTRACION PRINCIPAL DE LIMA.

Correo de la Ruta de *Montev.*º recibido en *L.*
de *Nto. de 1814.*

CORRESPONDENCIA DE OFICIO.

sub Insp.º Genl.

DESTINOS.	Núm. de cartas, y pliegos	Precios.	Reales de plata.
REYNO...	1.	á	U 3.
	.	á	U
	.	á	U
	.	á	U
	.	á	U
		Pliegos, su valor.	U
		SUMA	U
ESPAÑA . . .		Porte de mar. Porte de tierra.	
	.	á 3 y 2 Rs.	U
	.	á 5 y 2 $\frac{1}{2}$	U
	.	á 7 y 4.	U
.	á 10 y 5	U	
		TOTAL.	U

Importan las Cartas, y Pliegos de Oficio que se entregan con este

Fres. d.

Roza.

Se recibieron.

Hernandez

No.

ADMINISTRACION PRINCIPAL DE LA...

Cinco de la Junta de...
de...

FORNIA...

CANTIDAD	DESCRIPCION	VALOR
10
20
30
40
50
60
70
80
90
100
110
120
130
140
150
160
170
180
190
200
210
220
230
240
250
260
270
280
290
300
310
320
330
340
350
360
370
380
390
400
410
420
430
440
450
460
470
480
490
500
510
520
530
540
550
560
570
580
590
600
610
620
630
640
650
660
670
680
690
700
710
720
730
740
750
760
770
780
790
800
810
820
830
840
850
860
870
880
890
900
910
920
930
940
950
960
970
980
990
1000

...

...

Nº

ADMINISTRACION PRINCIPAL DE LIMA.

Correo de la Ruta de *Pisco* recibido en 6 de *Nov. de 1814.*

CORRESPONDENCIAS DE OFICIO.

Sub. Insp. Genl.

DESTINOS.	Núm. de cartas, y pliegos.	Precios.	Reales de plata.
REYNO....	1.....	á.....	U 2
	.	á	U
	.	á	U
	.	á	U
	.	á	U
	2.....	Pliegos, su valor.	U 37½
	3.....	SUMA.....	U 39½
ESPAÑA....	.	Porte de mar, Porte de tierra.	
	.	á 3 y 2 Rs.	U
	.	á 5 y 2 ½	U
	.	á 7 y 4	U
	.	á 10 y 5	U
TOTAL.			U

Importan las Cartas, y Pliegos de Oficio que se entregan con este *Recibo y nueve y m.º n.*

Reza.

Se recibieron.

Henarrosa
[Signature]

ADMINISTRACION MUNICIPAL DE LA...

Concejo de la Piedad
de la Piedad

EXPOSICION DE...

[Handwritten signature]

DESTINADO

RECEIBO

[Faint handwritten text]

Exposición de la Piedad, Pinar del Río, 1898

Recebo

ADMINISTRACION PRINCIPAL DE LIMA.

Correo de la Ruta de *l Curco* recibido en *12*
de *Mzo* - 1814

CORRESPONDENCIAS DE OFICIO.

De la Unyon. Gral.

DESTINOS.	Núm. de cartas, y pliegos.	Precios.	Reales de plata.
REYNO...	1.	a 2	U 2.
	3.	a 2½	U 7½
	2.	a 3	U 6.
	1.	a 4	U 4
	.	a	U
	.	a	U
	11	Pliegos, su valor.	U 257
		SUMA.	U 257
ESPAÑA ...		Porte de mar.	
		Porte de tierra.	
		a 3 y 2 Rs.	U
		a 5 y 2 ½	U
		a 7 y 4	U
	a 10 y 5	U	
TOTAL.			U

Importan las Cartas, y Pliegos de Oficio que se entregan con este
Docecientos cincuenta y siete Reales

Roza.

Se recibieron.

Henarrosa

ADMINISTRACION DE LA CORREOS

Oficio de la Real Audiencia de Madrid
de 17 de Mayo de 1788

CORREOS DE ESPAÑA
D. Juan de Dios

DESTINOS

REYNO

ESPAÑA

Excmo. Sr. Don Juan de Dios, Comisario de Correos de esta Real Audiencia de Madrid.

En virtud de lo que se me ha comunicado por el Sr. Comisario de Correos de esta Real Audiencia de Madrid, en virtud de lo que se me ha comunicado por el Sr. Comisario de Correos de esta Real Audiencia de Madrid, en virtud de lo que se me ha comunicado por el Sr. Comisario de Correos de esta Real Audiencia de Madrid.

Nº

ADMINISTRACION PRINCIPAL DE LIMA.

Correo de la Ruta de *Vallen* recibido en *15* de *Septiembre* 1814.

CORRESPONDENCIAS DE OFICIO.
de la Sub. Imp. Nacional.

DESTINOS.	Núm. de cartas, y pliegos	Precios.	Reales de plata.
REYNO.	1	a 3	U 0 18.
	2	a 3 1/2	U 7.
	2	a 4	U 8.
	.	a	U
	13	a	U 145.2
Pliegos, su valor.			
SUMA.			U 675.2
ESPAÑA....		Parte de mar. Parte de tierra.	
		a 3 y 2	Rs. U
		a 5 y 2 1/2	U
		a 7 y 4	U
		a 10 y 5	U
TOTAL.			U

Importan las Cartas, y Pliegos de Oficio que se entregan con este

Seiscientos, setenta, y cinco, y medio R.

Roza.

Se recibieron.

Henestrosa

ADMINISTRACION DE LA

Compañía de Seguros de

DE

DESTINOS

ESTADO

ESTADO

ESTADO

[Handwritten signature]

ADMINISTRACION PRINCIPAL DE LIMA.

Correo de la Ruta de *Arequipa* recibido en *21* de *Marzo* de *1814*.

CORRESPONDENCIAS DE OFICIO.

Sub. Insp. M. Gral.

DESTINOS.	Núm. de cartas, y pliegos	Precios.	Reales de plata.
REYNO....	4.....	á 3.....	U 12.
	2.....	a 3½.....	U 7.
	1.....	á	U 4.
	1.....	a	U 6.
	.	á	U
	.	á	U
	8.....	Pliegos, su valor.	U 344.
	16.....	SUMA.....	U 340.
ESPAÑA	Porte de mar. Poste de tierra. Rs.	U
	.	á 3 y 2	U
	.	á 5 y 2 ½	U
	.	á 7 y 4	U
	.	á 10 y 5	U
TOTAL.			U

Importan las Cartas, y Pliegos de Oficio que se entregan con este *Trescientos quarenta y*

Rosa.

Se recibieron.

Henriksen

ADMINISTRATIVE REPORT

Report on the activities of the Department of Education for the year 1960

CONFIDENTIAL

SECRET

SECRET

SECRET

SECRET

Approved for Release by the Central Intelligence Agency on 05-08-2014

SECRET

SECRET

Nº

96

ADMINISTRACION PRINCIPAL DE LIMA.

Correo de la Ruta de *Valles* - recibido en
22 de *Marzo* 1814

CORRESPONDENCIA DE OFICIO.

Inspeccion

DESTINOS.	Núm. de cartas, y pliegos	Precios.	Reales de plata.
REYNO...	5	á	U 15.
	.	á	U
	.	á	U
	.	á	U
	.	á	U
	9	Pliegos, su valor.	U 171
	14	SUM A.	U 186
ESPAÑA ...		Porte de mar. Porte de tierra.	
		á 3 y 2 Rs.	U
		á 5 y 2 ½	U
		á 7 y 4.	U
	á 10 y 5	U	
TOTAL.			U

Impórran las Cartas, y Pliegos de Oficio que se entregan con este
Cuento Ochenta y seis rs.

Roza.

Se recibieron.

Herustosa
[Signature]

Office of the
Secretary of the
Army

DATA

FILE

INDEX

Handwritten scribbles and faint text at the bottom left of the page.

Nº

97

ADMINISTRACION PRINCIPAL DE LIMA.

Correo de la Ruta de *Cuzco* recibido en *24*
de *Marzo* 1814.

CORRESPONDENCIA DE OFICIO.

Sub Inspección Gral.

DESTINOS.	Nºn. de cartas, y pliegos	Precios.	Reales de plata.
REYNO...	2.....	a 2½	U 5.
	4.....	a 3.....	U 12.
	2.....	a 4.....	U 8.
	1.....	a	U 4½
	.	a	U
	5.....	Pliegos, su valor.	U 76½
	<i>24</i>	SUMA	U 106.
ESPAÑA ...		Porte de mar.	
		Porte de tierra.	
		á 3 y 2 Rs.	U
		á 5 y 2 ½	U
	á 7 y 4	U	
	á 10 y 5	U	
	TOTAL.		U

Importan las Cartas, y Pliegos de Oficio que se entregan con este
Ciento seis 2.

Roza.

Se recibieron.

Hernández
[Signature]

Nº

ADMINISTRACION PRINCIPAL DE LIMA.

Correo de la Ruta de *Valles* recibido en *So*
de *Marzo* 1814

CORRESPONDENCIA DE OFICIO.

De la Impor.

DESTINOS.	Núm. de cartas, y pliegos.	Precios.	Reales de plata.
REYNO...	2	á 3	U
	7	á 3	U
	.	á	U
	.	á	U
	.	ó	U
		Pliegos, en valor.	U
		SUMA.	U
ESPAÑA...	.	Parte de mar.	U
	.	Parte de tierra.	U
	.	á 3 y 2 Rs.	U
	.	á 5 y 2 $\frac{1}{2}$	U
.	á 7 y 4	U	
.	á 10 y 5	U	
		TOTAL.	U

Importan las Cartas, y Pliegos de Oficio que se entregan con este

Nueve y medio reales

Roza.

Se recibieron.

Henr. Roza

ADMISSION TICKET

Office of the Registrar
1815

De la ...

1815

1815

1815

...

...

...

...

Nº

ADMINISTRACION PRINCIPAL DE LIMA.

Correo de la Ruta de *Tusco* recibido en *4*,
de *Abril* de *1814*.

CORRESPONDENCIA DE OFICIO.

Sub-Ins^{on} Gral.

DESTINOS.	Núm. de cartas, y pliegos	Precios.	Reales de plata.
REYNO...	1.....	á.....	2.
	•	á	U
	•	á	U
	•	á	U
	•	á	U
	•	á	U
	1.....	Pliegos, su valor.	12½
	2.....	SUMA	14½
ESPAÑA...	•	Porte de mar, Porte de tierra.	
	•	á 3 y 2 Rs.	U
	•	á 5 y 2 ½	U
	•	á 7 y 4.	U
	•	á 10 y 5	U
TOTAL.			U

Imporrán las Cartas, y Pliegos de Oficio que se entregán con este
Catorce y medio d.

Roza.

Se recibieron.

Don Esteban
[Signature]

ADMINISTRACION PRINCIPAL EMPLEADA

Concedido de la Real Cédula de 1787
de 14 de Mayo

CONSEJO DE INDIAS DE ESPAÑA

Yo el Rey
Yo el Secretario

DESTINADO

Real Cédula

PLAZA



ESTADO

TOTAL

Yo el Rey
Yo el Secretario

Yo el Secretario

Yo el Rey

Nº

ADMINISTRACION PRINCIPAL DE LIMA.

Correo de la Ruta de *Valles* recibido en S. de *Abril* de 1844.

CORRESPONDENCIA DE OFICIO.

Sub. Imp. on Gral.

DESTINOS.	Núm. de cartas, y pliegos	Precios.	Reales de plata.
REYNO....	4	á 3	U 12
	3	á 3½	U 10½
	·	á	U
	·	á	U
	·	á	U
	9	Pliegos, su valor,	U 295½
	16	SUM 4.	U 318.
ESPAÑA....	·	Porte de mar, á 3. y 2 Rs.	U
	·	Porte de tierra, á 5. y 2½	U
	·	á 7. y 4.	U
	·	á 10 y 5	U
TOTAL.			U

Importan las Cartas, y Pliegos de Oficio que se entregan con este *Cien* diez y ocho *U*.

Rosa.

Se recibieron.

Herustoso
[Signature]

No. 1

ADMINISTRATION OF THE

Office of the
Comptroller of the Treasury

Washington, D.C.

1862

1862

Received of
the Treasurer of the
United States

Nº

ADMINISTRACION PRINCIPAL DE LIMA.

Correo de la Ruta de *Cuzco* recibido en 8. de *Abril* de 1814.

CORRESPONDENCIA DE OFICIO.

Insp. on Gnal.

DESTINOS.	Núm. de cartas, y pliegos	Precios.	Reales de plata.
REYNO...	2.....	á 2½	U 5.
	1.....	á	U 3.
	2.....	á 4½	U 9.
	.	á	U
	.	á	U
	.	á	U
	7.....	Pliegos, en valor.	
12..... SUMA.			U 278½
ESPAÑA...	.	Poste de mar. Poste de tierra.	
	.	á 3 y 2 Rs.	U
	.	á 5 y 2 ½	U
	.	á 7 y 4.	U
.	á 10 y 5	U	
TOTAL.			U

Importan las Cartas, y Pliegos de Oficio que se entregan con este

Docientos setenta y ocho y m.º 2.

Roza.

Se recibieron.

Fernando
[Signature]

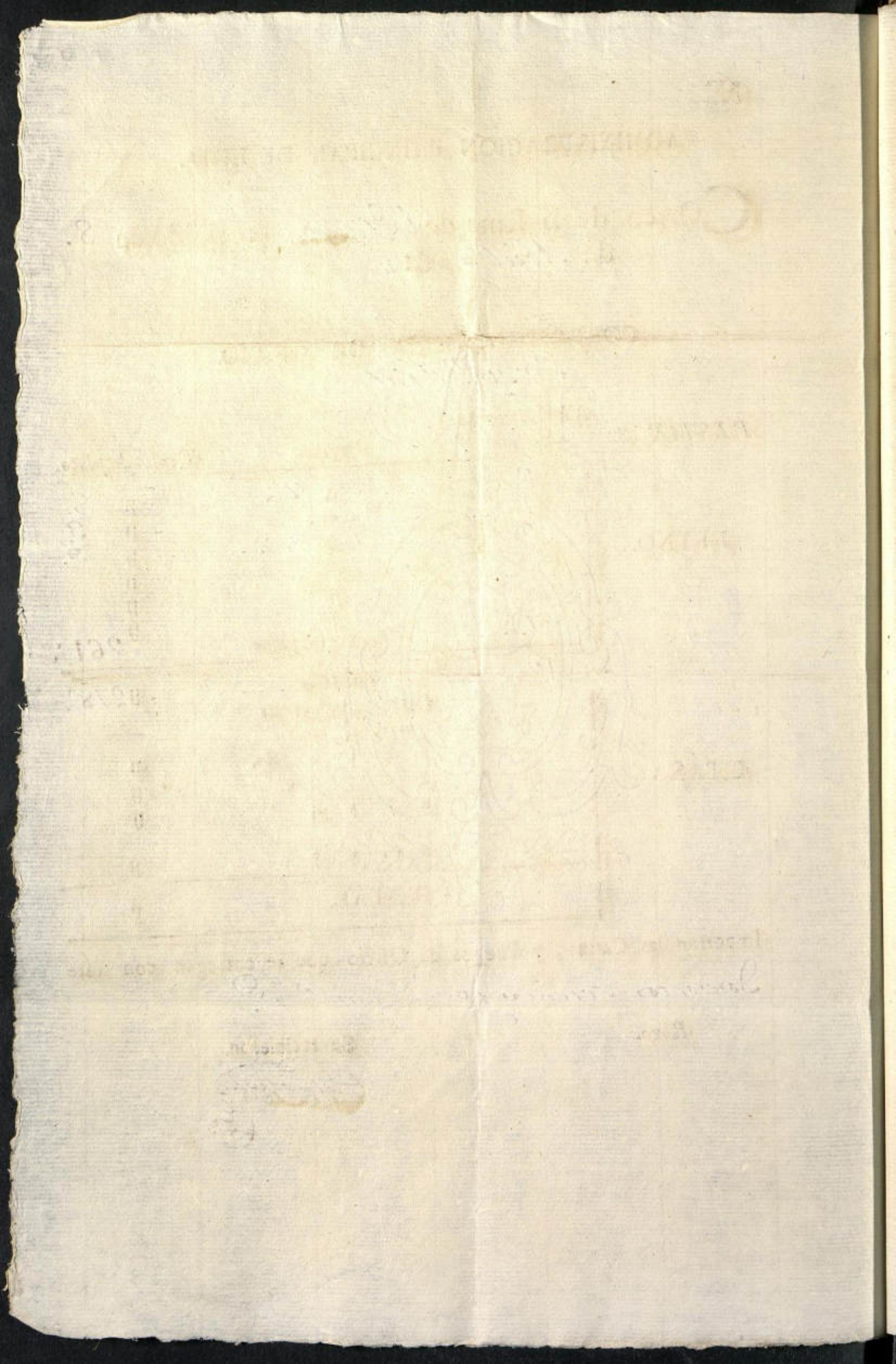

Nº

Bery. No. Amigos.

102

ADMINISTRACION PRINCIPAL DE LIMA.

Correo de la Ruta de *Chile*, recibido en 10.
de *Noviembre* 1814.

CORRESPONDENCIA DE OFICIO.

Sub Insp. en Gral.

DESTINOS.	Núm. de cartas, y pliegos	Precios.	Reales de plata.
REYNO...	.	á	U
	.	á	U
	.	á	U
	.	á	U
	.	á	U
	3.	Pliegos, en valor.	U 190.
SUMA			U
ESPAÑA	Porte de mar. Porte de tierra.	
	.	á 3 y 2 Rs.	U
	.	á 5 y 2 $\frac{1}{2}$	U
	.	á 7 y 4	U
.	á 10 y 5	U	
TOTAL.			U

Importan las Cartas, y Pliegos de Oficio que se entregan con este
Cientos noventa y V.

Roza.

Se recibieron.

Henriquez
[Signature]

1870

No.

ADMINISTRATIVE RECORDS

Office of the Secretary of the Interior
Washington, D.C.

RECEIVED

DEPT.

FILE

RECORD

No.	Date	Particulars	Amount
1			
2			
3			
4			
5			
6			
7			
8			
9			
10			
11			
12			
13			
14			
15			
16			
17			
18			
19			
20			
21			
22			
23			
24			
25			
26			
27			
28			
29			
30			
31			
32			
33			
34			
35			
36			
37			
38			
39			
40			
41			
42			
43			
44			
45			
46			
47			
48			
49			
50			

1870

Nº

ADMINISTRACION PRINCIPAL DE LIMA.

Correo de la Ruta de *Valles* recibido en *22* de *Abril* de *1814*.

CORRESPONDENCIA DE OFICIO.

De la Sub. Insp. ON Grial.

DESTINOS.	Núm. de cartas, y pliegos	Precios.	Reales de plata.
REYNO..	5.....	a 3.....	11 18.
	4.....	a 3½.....	11 14.
	.	a	11
	.	a	11
	.	a	11
<i>Cerif. de Suiza.</i>	14.....	Pliegos, su valor.....	11 583.
	23.....	SUMA.....	11 612.
ESPAÑA	Parte de mar. Parte de tierra.	
	.	a 3 y 2 Rs.	11
	.	a 5 y 2 ½	11
	.	a 7 y 4.	11
.	a 10 y 5	11	
TOTAL.			11

Importan las Cartas, y Pliegos de Oficio que se entregan con este *Seiscientos doce* r.

Roza.

Se recibieron.

Herustoso

Nº

ADMINISTRACION PRINCIPAL DE LIMA.

Correo de la Ruta de *Cuzco* recibido en *23*,
de *Abril* de 1814.

CORRESPONDENCIA DE OFICIO.

De la Sub Insp. on Gral.

DESTINOS.	Núm. de cartas, y pliegos.	Precios.	Reales de plata.
REYNO....	6.....	á 2.....	U 15.
	2.....	á 3.....	U 6.
	.	á	U
	.	á	U
	.	á	U
	6.....	Pliegos, su valor.....	U 376.
14..... SUMA.....			U 397.
ESPAÑA....	.	Parte de mar. Parte de tierra. á 3 y 2 Rs.	U
	.	á 5 y 2 ½	U
	.	á 7 y 4.	U
	.	á 10 y 5	U
TOTAL.			U

Importan las Cartas, y Pliegos de Oficio que se entregan con este
Arrecientos noventa y siete v.

Roza.

Se recibieron.

Henostroza
[Signature]

ADMITTED TO THE OFFICE OF THE

CLERK OF THE SUPREME COURT
OF THE STATE OF NEW YORK

OFFICE OF THE CLERK OF THE SUPREME COURT



STATE OF NEW YORK

IN SENATE, JANUARY 18, 1870

REPORT OF THE CLERK OF THE SUPREME COURT

FOR THE YEAR 1869

ALBANY: PUBLISHED BY THE CLERK OF THE SUPREME COURT,
1870.

PRINTED BY THE CLERK OF THE SUPREME COURT,
1870.

ALBANY: PUBLISHED BY THE CLERK OF THE SUPREME COURT,
1870.

Navio Asia.

Nº

ADMINISTRACION PRINCIPAL DE LIMA.

Correo de la Ruta de *España* recibido en *24.*
de *Abril* de *1814.*

CORRESPONDENCIA DE OFICIO.

Imp. en Gral.

DESTINOS.	Núm. de cartas, y pliegos	Precios.	Reales de plata.
REYNO..	.	á	H
	.	á	U
	.	á	U
	.	á	U
	.	á	U
	.	á	U
		<i>Pliegos, su valor.</i>	
		SUM A	U
ESPAÑA ...	<i>3</i>	Parte de mar, á 3 y 2 Rs.	U <i>9</i>
	.	á 5 y 2 ½	U
	.	á 7 y 4	U
	.	á 10 y 5	U
		TOTAL.	U

Importan las Cartas, y Pliegos de Oficio que se entregan con este

Nueve r.

Roza.

Se recibieron.

Henristrosa
[Signature]

AND THE STATE OF NEW YORK

County of ... State of New York

CORRECTION ...

... ..

... ..



...

...

...

...

Handwritten signature or name

Nº

ADMINISTRACION PRINCIPAL DE LIMA.

Correo de la Ruta de *Arequipa* recibido en 29. de *Abril* de 1814.

CORRESPONDENCIA DE OFICIO.

Sub-Trop. on Gral.

DESTINOS.	Nº n. de cartas, y pliegos	Precios.	Reales de plata.	
REYNO. } <i>Certif. de Tacna.</i>	1.....	á	U 2½	
	6.....	á 3.....	U 18.	
	3.....	á 3½.....	U 10½	
	2.....	á 4.....	U 8.	
	1.....	á	U 5.	
	2.....	á 6.....	U 12.	
	10.....	Pliegos, su valor.	U 477.	
	25.....	SUMA.....	U 533.	
	ESPAÑA ... }		Porte de mar. Porte de tierra.	
			á 3 y 2	Rs. U
		á 5 y 2 ½	U	
		á 7 y 4	U	
		á 10 y 5	U	
TOTAL.			U	

Importan las Cartas, y Pliegos de Oficio que se entregan con este *Quinientos treinta y tres.*

Roza.

Se recibieron.

Henriquez
[Signature]

1814.
Abril 30.

107

Resumen de la Corresp.^a de Oficio de la Intend.^a
de esta Cap.^a en el Tercio cumplido en dho. dia.

<u>F.</u>	<u>M.</u>
17½	290.
2.	
4½	
10½	
2.	
2.	
8½	
3½	
4½	
30.	

158.
290.

R. 448.

P. 56.

g^{to}

1811
1811

Administrative Office of the
Department of the Interior

W.
1811

17
2
10
2
8
2
2
2
188
200

1811
1811

100

N.º

(X) (X)

ADMINISTRACION PRINCIPAL DE LIMA.

Correo de la Ruta de *Arequipa* recibido en 1.º de Enero de 1814.

CORRESPONDENCIA DE OFICIO.

de la Intendencia.

DESTINOS.	Núm. de Cartas, y Pliegos.	Precios.	Reales de Plata.
REYNO...	1	á	U 2 2
	1	á	U 3
	1	á	U 4 2
	.	á	U
	.	á	U
	1	Pliegos, su valor.	U 7 2
	4	SUMA.	U 17 2
ESPAÑA.		Porte de Mar. Porte de Tierra.	
	.	a 3. y 2 Rs.	U
	.	á 5. y 2 ½	U
	.	á 7. y 4.	U
	.	á 10. y 5.	U
TOTAL.			U

Importan las Cartas, y Pliegos de Oficio que se entregan con este *Diez y Siete y medio x.*

Roza.

Se recibieron.

[Handwritten signature]

MINISTERIO DE HACIENDA DE ESPAÑA

N.º

Oficio de la Junta de ...

CORRESPONDENCIA DE OFICIO

Destino	Fecha	Año y Conto	Destino
ESPAÑA			ESPAÑA

Impreso en la Oficina de ...

Se rescriben.

Nota.

[Handwritten signature]

N.º

(X * X)

ADMINISTRACION PRINCIPAL DE LIMA.

Correo de la Ruta de *Alcabo* — recibido en 7 de *Eno.* 1814

CORRESPONDENCIA DE OFICIO.

De la Yntend.ª

DESTINOS.	Núm. de Cartas, y Pliegos.	Precios.	Reales de Plata.
REYNO...	1	á 2	2
	.	à	U
	.	à	U
	.	à	U
	.	à	U
	.	à	U
Pliegos, su valor.			
SUMA.			U
ESPAÑA...		Porte de Mar. Porte de Tierra.	
		a 3. y 2 Rs.	U
		à 5. y 2 ½	U
		à 7. y 4.	U
	à 10. y 5.	U	
TOTAL.			U

Importan las Cartas, y Pliegos de Oficio que se entregan con este *Don*

Roza.

Se recibieron.

[Signature]

ADMINISTRATIVE REPORT

Office of the Director
Washington, D.C.

CORRESPONDENCE

No.	Date	From	To	Subject
1	1/15/54	Mr. [Name]	Mr. [Name]	[Subject]
2	1/20/54	Mr. [Name]	Mr. [Name]	[Subject]
3	1/25/54	Mr. [Name]	Mr. [Name]	[Subject]
4	2/1/54	Mr. [Name]	Mr. [Name]	[Subject]
5	2/10/54	Mr. [Name]	Mr. [Name]	[Subject]
6	2/15/54	Mr. [Name]	Mr. [Name]	[Subject]
7	2/20/54	Mr. [Name]	Mr. [Name]	[Subject]
8	2/25/54	Mr. [Name]	Mr. [Name]	[Subject]
9	3/1/54	Mr. [Name]	Mr. [Name]	[Subject]
10	3/10/54	Mr. [Name]	Mr. [Name]	[Subject]
11	3/15/54	Mr. [Name]	Mr. [Name]	[Subject]
12	3/20/54	Mr. [Name]	Mr. [Name]	[Subject]
13	3/25/54	Mr. [Name]	Mr. [Name]	[Subject]
14	4/1/54	Mr. [Name]	Mr. [Name]	[Subject]
15	4/10/54	Mr. [Name]	Mr. [Name]	[Subject]
16	4/15/54	Mr. [Name]	Mr. [Name]	[Subject]
17	4/20/54	Mr. [Name]	Mr. [Name]	[Subject]
18	4/25/54	Mr. [Name]	Mr. [Name]	[Subject]
19	5/1/54	Mr. [Name]	Mr. [Name]	[Subject]
20	5/10/54	Mr. [Name]	Mr. [Name]	[Subject]
21	5/15/54	Mr. [Name]	Mr. [Name]	[Subject]
22	5/20/54	Mr. [Name]	Mr. [Name]	[Subject]
23	5/25/54	Mr. [Name]	Mr. [Name]	[Subject]
24	6/1/54	Mr. [Name]	Mr. [Name]	[Subject]
25	6/10/54	Mr. [Name]	Mr. [Name]	[Subject]
26	6/15/54	Mr. [Name]	Mr. [Name]	[Subject]
27	6/20/54	Mr. [Name]	Mr. [Name]	[Subject]
28	6/25/54	Mr. [Name]	Mr. [Name]	[Subject]
29	7/1/54	Mr. [Name]	Mr. [Name]	[Subject]
30	7/10/54	Mr. [Name]	Mr. [Name]	[Subject]
31	7/15/54	Mr. [Name]	Mr. [Name]	[Subject]
32	7/20/54	Mr. [Name]	Mr. [Name]	[Subject]
33	7/25/54	Mr. [Name]	Mr. [Name]	[Subject]
34	8/1/54	Mr. [Name]	Mr. [Name]	[Subject]
35	8/10/54	Mr. [Name]	Mr. [Name]	[Subject]
36	8/15/54	Mr. [Name]	Mr. [Name]	[Subject]
37	8/20/54	Mr. [Name]	Mr. [Name]	[Subject]
38	8/25/54	Mr. [Name]	Mr. [Name]	[Subject]
39	9/1/54	Mr. [Name]	Mr. [Name]	[Subject]
40	9/10/54	Mr. [Name]	Mr. [Name]	[Subject]
41	9/15/54	Mr. [Name]	Mr. [Name]	[Subject]
42	9/20/54	Mr. [Name]	Mr. [Name]	[Subject]
43	9/25/54	Mr. [Name]	Mr. [Name]	[Subject]
44	10/1/54	Mr. [Name]	Mr. [Name]	[Subject]
45	10/10/54	Mr. [Name]	Mr. [Name]	[Subject]
46	10/15/54	Mr. [Name]	Mr. [Name]	[Subject]
47	10/20/54	Mr. [Name]	Mr. [Name]	[Subject]
48	10/25/54	Mr. [Name]	Mr. [Name]	[Subject]
49	11/1/54	Mr. [Name]	Mr. [Name]	[Subject]
50	11/10/54	Mr. [Name]	Mr. [Name]	[Subject]
51	11/15/54	Mr. [Name]	Mr. [Name]	[Subject]
52	11/20/54	Mr. [Name]	Mr. [Name]	[Subject]
53	11/25/54	Mr. [Name]	Mr. [Name]	[Subject]
54	12/1/54	Mr. [Name]	Mr. [Name]	[Subject]
55	12/10/54	Mr. [Name]	Mr. [Name]	[Subject]
56	12/15/54	Mr. [Name]	Mr. [Name]	[Subject]
57	12/20/54	Mr. [Name]	Mr. [Name]	[Subject]
58	12/25/54	Mr. [Name]	Mr. [Name]	[Subject]
59	1/1/55	Mr. [Name]	Mr. [Name]	[Subject]
60	1/10/55	Mr. [Name]	Mr. [Name]	[Subject]
61	1/15/55	Mr. [Name]	Mr. [Name]	[Subject]
62	1/20/55	Mr. [Name]	Mr. [Name]	[Subject]
63	1/25/55	Mr. [Name]	Mr. [Name]	[Subject]
64	2/1/55	Mr. [Name]	Mr. [Name]	[Subject]
65	2/10/55	Mr. [Name]	Mr. [Name]	[Subject]
66	2/15/55	Mr. [Name]	Mr. [Name]	[Subject]
67	2/20/55	Mr. [Name]	Mr. [Name]	[Subject]
68	2/25/55	Mr. [Name]	Mr. [Name]	[Subject]
69	3/1/55	Mr. [Name]	Mr. [Name]	[Subject]
70	3/10/55	Mr. [Name]	Mr. [Name]	[Subject]
71	3/15/55	Mr. [Name]	Mr. [Name]	[Subject]
72	3/20/55	Mr. [Name]	Mr. [Name]	[Subject]
73	3/25/55	Mr. [Name]	Mr. [Name]	[Subject]
74	4/1/55	Mr. [Name]	Mr. [Name]	[Subject]
75	4/10/55	Mr. [Name]	Mr. [Name]	[Subject]
76	4/15/55	Mr. [Name]	Mr. [Name]	[Subject]
77	4/20/55	Mr. [Name]	Mr. [Name]	[Subject]
78	4/25/55	Mr. [Name]	Mr. [Name]	[Subject]
79	5/1/55	Mr. [Name]	Mr. [Name]	[Subject]
80	5/10/55	Mr. [Name]	Mr. [Name]	[Subject]
81	5/15/55	Mr. [Name]	Mr. [Name]	[Subject]
82	5/20/55	Mr. [Name]	Mr. [Name]	[Subject]
83	5/25/55	Mr. [Name]	Mr. [Name]	[Subject]
84	6/1/55	Mr. [Name]	Mr. [Name]	[Subject]
85	6/10/55	Mr. [Name]	Mr. [Name]	[Subject]
86	6/15/55	Mr. [Name]	Mr. [Name]	[Subject]
87	6/20/55	Mr. [Name]	Mr. [Name]	[Subject]
88	6/25/55	Mr. [Name]	Mr. [Name]	[Subject]
89	7/1/55	Mr. [Name]	Mr. [Name]	[Subject]
90	7/10/55	Mr. [Name]	Mr. [Name]	[Subject]
91	7/15/55	Mr. [Name]	Mr. [Name]	[Subject]
92	7/20/55	Mr. [Name]	Mr. [Name]	[Subject]
93	7/25/55	Mr. [Name]	Mr. [Name]	[Subject]
94	8/1/55	Mr. [Name]	Mr. [Name]	[Subject]
95	8/10/55	Mr. [Name]	Mr. [Name]	[Subject]
96	8/15/55	Mr. [Name]	Mr. [Name]	[Subject]
97	8/20/55	Mr. [Name]	Mr. [Name]	[Subject]
98	8/25/55	Mr. [Name]	Mr. [Name]	[Subject]
99	9/1/55	Mr. [Name]	Mr. [Name]	[Subject]
100	9/10/55	Mr. [Name]	Mr. [Name]	[Subject]

Approved: _____

Director

N.º

(X) (X)

110

ADMINISTRACION PRINCIPAL DE LIMA.

Correo de la Ruta de *l Curco* — recibido en *23*,
de *Inca de 1814*

CORRESPONDENCIA DE OFICIO.

Incidencia.

DESTINOS.	Núm. de Cartas, y Pliegos.	Precios.	Reales de Plata.
REYNO... }	1	a	4
	.	a	4
	.	a	4
	.	a	4
	.	a	4
	.	a	4
Pliegos, su valor.			
SUMA.			4
ESPAÑA... }		Porte de Mar. Porte de Tierra.	
	6	a 3. y 2 Rs.	4
	.	a 5. y 2 $\frac{1}{2}$	4
	.	a 7. y 4.	4
	.	a 10. y 5.	4
TOTAL.			4

Importan las Cartas, y Pliegos de Oficio que se entregan con este *Quacno*
medio v.

Roza.

Se recibieron.

Nº

111

ADMINISTRACION PRINCIPAL DE LIMA.

Correo de la Ruta de *Arequipa* recibido en *9* de *Febró. de 1814.*

CORRESPONDENCIAS DE OFICIO.

Intendencia.

DESTINOS.	Núm. de cartas, y pliegos	Precios.	Reales de plata.
REYNO....	1.....	á.....	U 2½
	.	á.....	U
	.	á.....	U
	.	á.....	U
	.	á.....	U
	1.....	Pliegos, su valor.	U 8.
	2.....	SUMA.....	U 10½
ESPAÑA....	.	Porte de mar, Porte de tierra.	U
	.	á 3 y 2 Rs.	U
	.	á 5 y 2 ½	U
	.	á 7 y 4.	U
	.	á 10 y 5	U
		TOTAL.	U

Importan las Cartas, y Pliegos de Oficio que se entregan con este

Diez y medio ½

Roza.

Se recibieron.

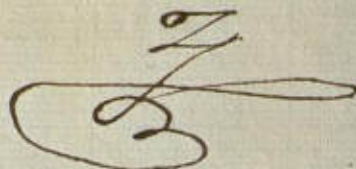

ADMITTED TO THE HONORARY SOCIETY

OF THE UNIVERSITY OF TORONTO

IN THE YEAR 1882

BY THE UNIVERSITY

SECRET

1882

SECRET

University of Toronto

Nº

120

ADMINISTRACION PRINCIPAL DE LIMA.

Correo de la Ruta de *Curco* recibido en *23*
de *Feb.º de 1814.*

CORRESPONDENCIAS DE OFICIO.

de la Intendencia.

DESTINOS.	Núm. de cartas, y pliegos.	Precios.	Reales de plata.
	1.....	á	U 2.
REYNO....	.	á	U
	.	á	U
	.	á	U
	.	á	U
	.	á	U
		<i>Pliegos, su valor.</i>	U
		SUMA.	
		Porte de mar. Porte de tierra.	U
ESPAÑA....	.	á 3. y 2. Rs.	U
	.	á 5. y 2. $\frac{1}{2}$	U
	.	á 7. y 4.	U
	.	á 10. y 5.	U
		TOTAL.	U

Importan las Cartas, y Pliegos de Oficio que se entregan con este

Dos D.

Roza.

Se recibieron.

[Signature]

THE UNIVERSITY OF CHICAGO

LIBRARY OF THE UNIVERSITY OF CHICAGO

1891

CHICAGO, ILL.

1891

CHICAGO, ILL.

CHICAGO, ILL.

Handwritten signature

Recd.

CHICAGO, ILL.

ADMINISTRACION PRINCIPAL DE LIMA.

Correo de la Ruta de *Leonor* — recibido en *12*
de *Mayo*. 1814

CORRESPONDENCIAS DE OFICIO.
De la Yncend.

DESTINOS.	Núm. de cartas, y pliegos.	Precios.	Reales de plata.
REYNO....	1.	á	U
	.	a	U
	.	á	U
	.	á	U
	.	ó	U
		Pliegos, su valor.	U
		SUMA.	U
ESPAÑA....		Porte de mar. Porte de tierra.	
		á 3. y 2. Rs.	U
		á 5. y 2. $\frac{1}{2}$	U
		á 7. y 4.	U
		á 10 y 5	U
		TOTAL.	U

Importan las Cartas, y Pliegos de Oficio que se entregan con este

Don Mateo

Roza.

Recibido

Se recibieron.

AGUIRRE LEON PRINCIPAL DE LIMA

Orden de la Real de Lima - 1774

FORN...
1774

1774

1774

1774

1774

Orden de la Real de Lima - 1774

1774

1774

1774

1774

Nº

114

ADMINISTRACION PRINCIPAL DE LIMA.

Correo de la Ruta de *Arequipa* recibido en 21. de *Marzo* de 1814.

CORRESPONDENCIAS DE OFICIO.

De la Intendencia.

DESTINOS.	Núm. de cartas, y pliegos	Precios.	Reales de plata.
REYNO...	1	á	U 3.
	1	á	U 3½
	.	á	U
	.	á	U
	.	á	U
	4	Pliegos, su valor.	U 75
	6	SUMA	U 81½
ESPAÑA ...		Porte de mar. Poste de tierra.	
		á 3 y 2 Rs.	U
		á 5 y 2 ½	U
		á 7 y 4	U
	á 10 y 5	U	
TOTAL.			U

Importan las Cartas, y Pliegos de Oficio que se entregan con este

Ochenta y uno y m.º D.

Roza.

Se recibieron.

No.

AD MINISTROS DE LA PRESIDENCIA

Comando en Jefe de las Fuerzas Armadas
Cuartel General

WESSIA

1817

ESPAÑA

Excmo. Sr. Don Juan de los Rios y Guzman
Comandante en Jefe de las Fuerzas Armadas

Yo, Sr. Don Juan de los Rios y Guzman

Nº

ADMINISTRACION PRINCIPAL DE LIMA.

Correo de la Ruta de *Jalles* recibido en S. de *Abil* or 1814.

CORRESPONDENCIA DE OFICIO.

Intendencia.

DESTINOS.	Núm. de cartas, y pliegos	Precios.	Reales de plata.
REYNO...	1	á	U 3½
	.	á	U
	.	á	U
	.	á	U
	.	á	U
	.	á	U
<i>Pliegos, su valor.</i>			
		SUMA	U
ESPAÑA ...		Porte de mar, Porte de tierra	
	.	á 3 y 2 Rs.	U
	.	á 5 y 2 ½	U
	.	á 7 y 4	U
	.	á 10 y 5	U
TOTAL.			U

Importan las Cartas, y Pliegos de Oficio que se entregan con este

Res y medio n.
Roza.

Se recibieron.

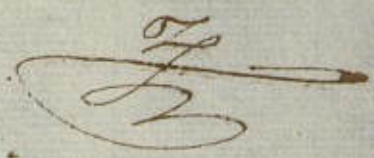

ACORDADA CON EL REY DE ESPAÑA

Compañía de las Indias de España
de las Indias de España

REPARTO DE INDIA

REPARTO DE INDIA

1		
2		
3		
4		
5		
6		
7		
8		
9		
10		
11		
12		
13		
14		
15		
16		
17		
18		
19		
20		
21		
22		
23		
24		
25		
26		
27		
28		
29		
30		
31		
32		
33		
34		
35		
36		
37		
38		
39		
40		
41		
42		
43		
44		
45		
46		
47		
48		
49		
50		
51		
52		
53		
54		
55		
56		
57		
58		
59		
60		
61		
62		
63		
64		
65		
66		
67		
68		
69		
70		
71		
72		
73		
74		
75		
76		
77		
78		
79		
80		
81		
82		
83		
84		
85		
86		
87		
88		
89		
90		
91		
92		
93		
94		
95		
96		
97		
98		
99		
100		

1		
2		
3		
4		
5		
6		
7		
8		
9		
10		
11		
12		
13		
14		
15		
16		
17		
18		
19		
20		
21		
22		
23		
24		
25		
26		
27		
28		
29		
30		
31		
32		
33		
34		
35		
36		
37		
38		
39		
40		
41		
42		
43		
44		
45		
46		
47		
48		
49		
50		
51		
52		
53		
54		
55		
56		
57		
58		
59		
60		
61		
62		
63		
64		
65		
66		
67		
68		
69		
70		
71		
72		
73		
74		
75		
76		
77		
78		
79		
80		
81		
82		
83		
84		
85		
86		
87		
88		
89		
90		
91		
92		
93		
94		
95		
96		
97		
98		
99		
100		

Reparto de las Indias de España

Reparto de las Indias de España

Nº

116

ADMINISTRACION PRINCIPAL DE LIMA.

Correo de la Ruta de *Cuzco* recibido en 8.
de *Abril* de 1814.

CORRESPONDENCIA DE OFICIO.

Intendencia.

DESTINOS.	Núm. de cartas, y pliegos	Precios.	Reales de plata.
REYNO...	1.....	a.....	U 2.
	1.....	á.....	U 2½
	·	á	U
	·	á	U
	·	ó	U
Pliegos, su valor.			U
2..... SUMA			U 4½
ESPAÑA ...	·	Porte de mar. Porte de tierra	U
	·	á 3 y 2 Rs.	U
	·	á 5 y 2 ½	U
	·	á 7 y 4	U
·	á 10 y 5	U	
TOTAL.			U

Importan las Cartas, y Pliegos de Oficio que se entregan con este

Juan y medio

Roza.

Se recibieron.



ADMITTED TO THE MEMBERSHIP

of the *[illegible]* Association

on the *[illegible]* day of *[illegible]*

18*[illegible]*

at *[illegible]*

THE



SECRET

[Faint, illegible text at the bottom right]

[Faint, illegible text at the bottom left]

N^o*Navio Asia*

117

ADMINISTRACION PRINCIPAL DE LIMA.

Correo de la Ruta de *España* recibido en 24.
de *Abil* 1814.

CORRESPONDENCIA DE OFICIO.

Incidencia.

DESTINOS.	Núm. de cartas, y pliegos	Precios.	Reales de plata.
REYNO...	.	á	U
	.	a	U
	.	á	U
	.	a	U
	.	á	U
	.	ó	U
		<i>Pliegos, en valor.</i>	
		SUMA	U
ESPAÑA	Parte de mar.	
	.	Parte de tierra.	
	.	á 3 y 2 Rs.	U
	.	á 5 y 2 $\frac{1}{2}$	U
	.	á 7 y 4.	U
	<i>J.</i>	á 10 y 5	U 290.
		TOTAL.	U

Importan las Cartas, y Pliegos de Oficio que se entregan con este

Doscientos noventa y

Roza.

Se recibieron.

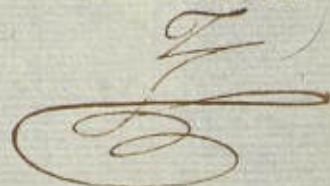

No. 1000

ADVERTISING PAPER

Printed and Published for the Proprietor by
J. B. [Name] at the [Address]

Subscription Price
Per Annum in Advance

No.	Name	Address	Amount
1			
2			
3			
4			
5			
6			
7			
8			
9			
10			
11			
12			
13			
14			
15			
16			
17			
18			
19			
20			
21			
22			
23			
24			
25			
26			
27			
28			
29			
30			
31			
32			
33			
34			
35			
36			
37			
38			
39			
40			
41			
42			
43			
44			
45			
46			
47			
48			
49			
50			

Total \$ [Amount]

[Signature]

Nº

ADMINISTRACION PRINCIPAL DE LIMA.

Correo de la Ruta de *Arequipa* recibido en *29* de *Abril* de *1814*.

CORRESPONDENCIA DE OFICIO.

Intendencia.

DESTINOS.	Núm. de cartas, y pliegos	Precios.	Reales de plata.
REYNO...	.	á	U
	.	á	U
	.	á	U
	.	á	U
	.	á	U
		<i>2</i> Pliegos, su valor.	U <i>30.</i>
SUMA.			
ESPAÑA...	.	Porte de mar, á 3 y 2	U
	.	Porte de tierra, á 5 y 2 $\frac{1}{2}$	U
	.	á 7 y 4	U
	.	á 10 y 5	U
TOTAL.			U

Importan las Cartas, y Pliegos de Oficio que se entregan con este *Suma*

Roza.

Se recibieron.

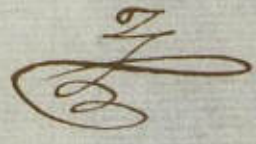

10

ADVERTENCIA

Concedido a la ...

DE ...

DE ...

DE ...

DE ...

DE ...

Concedido a la ...

DE ...

[Handwritten signature]

1814.
Abril 30

119

Resumen de la correspondencia de oficio del Excmo.
M.^o de Cuentas en el Servicio cumplido en dho. dia

g^{to}

53. —
6. —
9 1/2 —
9. —
3. —
2 1/2 —
5. —
7 1/2 —
43 1/2 —
10 1/2 —
2. —
34. —
10. —
28 1/2 —
19 1/2 —
5. —
3 1/2 —
8 1/2 —
7 1/2 —
20. —
117 1/2 —

D^o 40 8/2
P^o 50. 8/2

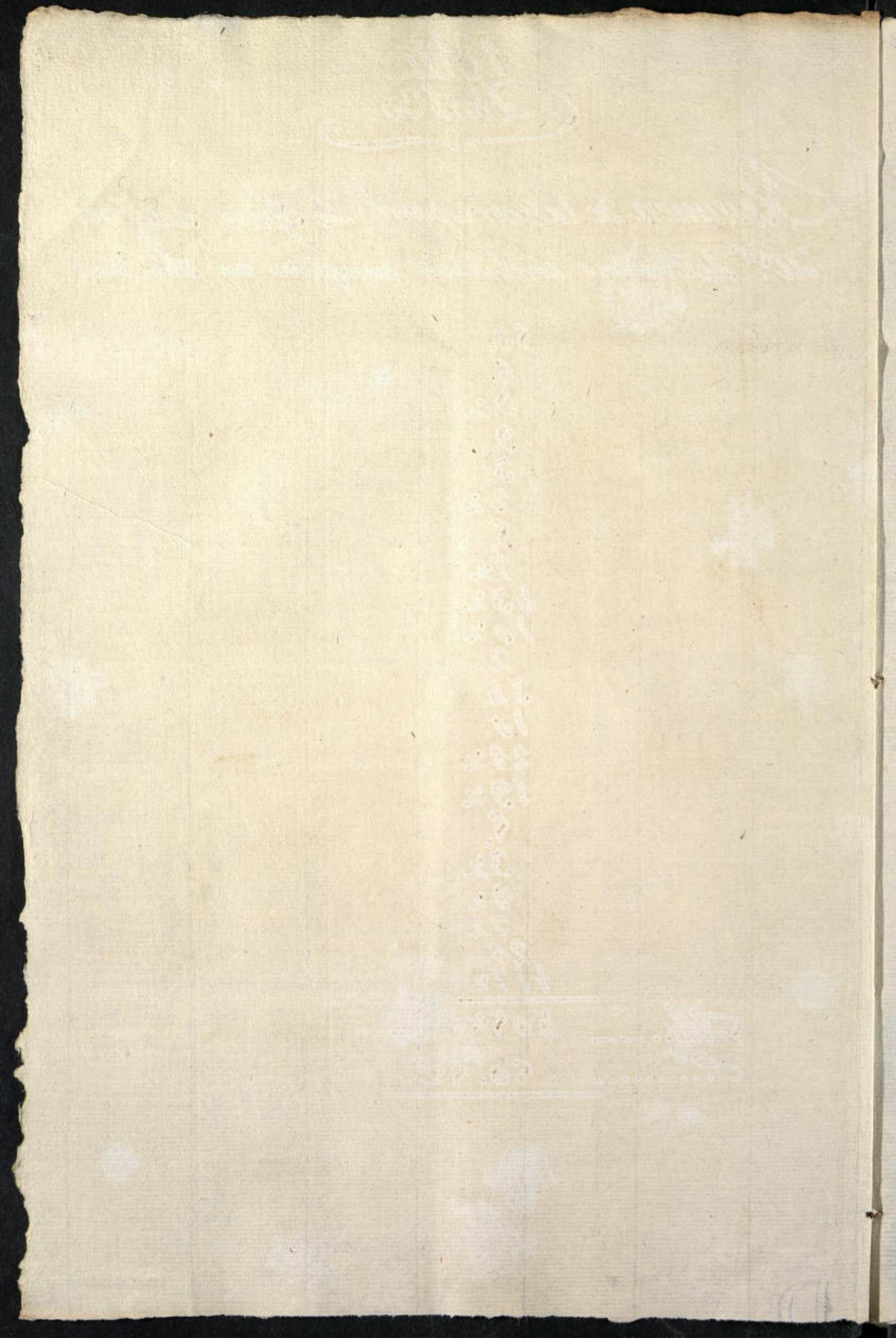

N.º



ADMINISTRACION PRINCIPAL DE LIMA.

Correo de la Ruta de *Arequipa* recibido en *L.* de *Enero* de *1814*.

CORRESPONDENCIA DE OFICIO.

Final de Cuenta.

DESTINOS.	Núm. de Cartas, y Pliegos.	Precios.	Reales de Plata.
REYNO....	1.....	a.....	U 3.
	1.....	a.....	U 4.
	1.....	a.....	U 6.
	.	a.....	U
	.	a.....	U
	.	a.....	U
	2.....	Pliegos, su valor.....	U 40.
	5.....	SUMA.....	U 53.
ESPAÑA..		Porte de Mar. Porte de Tierra.	
	.	a 3. y 2 Rs.	U
	.	a 5. y 2 ½	U
	.	a 7. y 4.	U
	.	a 10. y 5.	U
TOTAL.			U

Importan las Cartas, y Pliegos de Oficio que se entregan con este *Cinquenta y tres*.

Reza.

Se recibieron.

RECEIVED

Office of the Secretary of the Interior
Washington, D.C.

OFFICE OF THE SECRETARY OF THE INTERIOR

RECEIVED

RECEIVED

RECEIVED

RECEIVED

RECEIVED

N.º

X * X

ADMINISTRACION PRINCIPAL DE LIMA.

Correo de la Ruta de Pasco — recibido en 4.
de Enero de 1814.

CORRESPONDENCIA DE OFICIO.

Frial. de Cuernavaca.

DESTINOS.	Núm. de Cartas, y Pliegos.	Precios.	Reales de Plata.
REYNO... }	1.....	á	U 2 2
	1.....	á	U 3 2
	·	á	U
	·	á	U
	·	á	U
		Pliegos, su valor.	
	2.....	SUMA.....	U 6.
ESPAÑA... }	·	Porte de Mar. Porte de Tierra. á 3. y 2 Rs.	U
	·	á 5. y 2 ½	U
	·	á 7. y 4.	U
	·	á 10. y 5.	U
		TOTAL.	U

Importan las Cartas, y Pliegos de Oficio que se entregan con este seis v.

Roza.

Se recibieron.

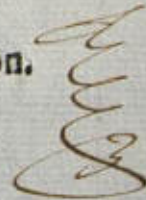

N.º

(X * Y)

ADMINISTRACION PRINCIPAL DE LIMA.

Correo de la Ruta de *Valles* recibido en *S*
de *Encad* 1814.

CORRESPONDENCIA DE OFICIO.

Del Trial de Cuentas.

DESTINOS.	Núm. de Cartas, y Pliegos.	Precios.	Reales de Plata.
REYNO...	1.....	a.....	U 3½
	1.....	à.....	U 6
	·	à	U
	·	à	U
	·	à	U
Pliegos, su valor.			
	2.....	SUMA.....	U 9½
ESPAÑA...		Parte de Mar. Parte de Tierra.	
	·	a 3. y 2 Rs.	U
	·	à 5. y 2 ½	U
	·	à 7. y 4.	U
	·	à 10 y 5.	U
TOTAL.			U

Importan las Cartas, y Pliegos de Oficio que se entregan con este *Nuevo*

Medio

Roza

Se recibieron.

[Handwritten signature]

N.º

(X) (X)

ADMINISTRACION PRINCIPAL DE LIMA.

Correo de la Ruta de *L. Cuco* — recibido en *23*
de *Enero* 1814.

CORRESPONDENCIA DE OFICIO.

Del Frül. de Cuentas.

DESTINOS.	Núm. de Cartas, y Pliegos.	Precios.	Reales de Plata.
REYNO...	1.....	á.....	U 3.
	1.....	á.....	U
	1.....	á.....	U
	1.....	á.....	U
	1.....	á.....	U
	1.....	á.....	U
	1.....	Pliegos, su valor.....	U 6.
	2.....	SUMA.....	U 9.
ESPAÑA...	1.....	Porte de Mar. Porte de Tierra. a 3. y 2 Rs.	U
	1.....	a 5. y 2 $\frac{1}{2}$	U
	1.....	a 7. y 4.	U
	1.....	a 10 y 5.	U
TOTAL.			U

Importan las Cartas, y Pliegos de Oficio que se entregan con este *Nuevo*.

Roza.

Se recibieron.

[Handwritten signature]

INSTITUTO NACIONAL DE ESTADÍSTICA

Informe sobre el desarrollo económico y social de la República Dominicana, 1960

ESTADÍSTICA DE LA ECONOMÍA



1960

1961

1962

1963

1964

1965

1966

1967

1968

1969

1970

ESTADÍSTICA DE LA ECONOMÍA

1970

N.º

(XIX)

ADMINISTRACION PRINCIPAL DE LIMA.

Correo de la Ruta de *Cusco* — recibido en *23*
de *enero de 1844*.

CORRESPONDENCIA DE OFICIO.

Fual. de Cuentas

DESTINOS.	Núm. de Cartas, y Pliegos.	Precios.	Reales de Plata.
REYNO... }	1	a	U 3
	.	a	U
	.	a	U
	.	a	U
	.	a	U
	.	a	U
<i>Pliegos, su valor.</i>			
SUMA.			U
ESPAÑA... }		Porte de Mar. Porte de Tierra.	
	.	a 3. y 2 Rs.	U
	.	a 5. y 2 $\frac{1}{2}$	U
	.	a 7. y 4.	U
.	a 10. y 5.	U	
TOTAL.			U

Importan las Cartas, y Pliegos de Oficio que se entregan con este *Fues n.º*

Roza.

Se recibieron.



REPUBLICA DE GUAYMALAN DE LA AMERICA

CONSTITUCION POLITICA DE GUAYMALAN DE LA AMERICA

ARTICULO 1.º

Artículo	Contenido
1	La forma de gobierno de Guaymalan de la America es la Republicana.
2	El Poder Ejecutivo reside en el Presidente de la Republica.
3	El Poder Legislativo reside en el Congreso de la Republica.
4	El Poder Judicial reside en el Tribunal Supremo de Justicia.
5	El Presidente de la Republica es elegido por el Congreso para un periodo de cinco años.
6	El Congreso de la Republica es elegido por el pueblo para un periodo de cinco años.
7	El Tribunal Supremo de Justicia es elegido por el Congreso para un periodo de cinco años.
8	El Presidente de la Republica nombra y destituye a los Ministros de Estado.
9	El Congreso de la Republica declara la guerra y hace la paz.
10	El Congreso de la Republica aprueba el presupuesto de la Republica.
11	El Tribunal Supremo de Justicia interpreta la Constitucion.
12	El Presidente de la Republica es responsable de sus actos.
13	El Congreso de la Republica es responsable de sus actos.
14	El Tribunal Supremo de Justicia es responsable de sus actos.
15	El Presidente de la Republica puede ser acusado por el Congreso.
16	El Congreso de la Republica puede ser acusado por el pueblo.
17	El Tribunal Supremo de Justicia puede ser acusado por el Congreso.
18	El Presidente de la Republica puede ser destituido por el Congreso.
19	El Congreso de la Republica puede ser destituido por el pueblo.
20	El Tribunal Supremo de Justicia puede ser destituido por el Congreso.

La presente Constitucion es la Ley Fundamental de Guaymalan de la America.

Se promulga en Guaymalan de la America, a los 15 dias del mes de Mayo de 1985.

15

Nº

ADMINISTRACION PRINCIPAL DE LIMA.

Correo de la Ruta de Pasco - recibido en 3,
de Febr. de 814

CORRESPONDENCIA DE OFICIO.

Ital. de Cuentas.

DESTINOS.	Núm. de cartas, y pliegos.	Precios.	Reales de plata.
PEYNO....	1.....	á.....	U 22
	.	á	U
	.	á	U
	.	á	U
	.	á	U
	.	á	U
		Pliegos, su valor.	U
		SUM A.	U
ESPAÑA...	.	Porte de mar.	U
	.	Porte de tierra.	U
	.	á 3. y 2 Rs.	U
	.	á 5. y 2 $\frac{1}{2}$	U
	.	á 7. y 4.	U
	á 10 y 5	U	
		TOTAL.	U

Importan las Cartas, y Pliegos de Oficio que se entregan con este
Do y medio x.

Roza.

Se recibieron.

ADMINISTRACION MUNICIPAL DE LIMA

Oficio de la Municipalidad de Lima

COMUNICACION

del Sr. Alcalde

DE

FECHA

1911

EL

1911

DE

1911

1911

Señor Sr. Alcalde Municipal de Lima

Señor Sr. Alcalde

Señor Sr. Alcalde

1911

Nº

ADMINISTRACION PRINCIPAL DE LIMA.

Correo de la Ruta de Valles recibido en 4 de Febro. 1814.

CORRESPONDENCIA DE OFICIO.

Mat. de Cuentas.

DESTINOS.	Nºn. de cartas, y pliegos.	Precios.	Reales de plata.
REYNO...	1	á	5
	.	á	5
	.	á	5
	.	á	5
	.	á	5
	.	á	5
		Pliegos, su valor.	
		SUMA	5
ESPAÑA...		Porte de mar, á 3 y 2 Rs.	5
		Porte de tierra, á 5 y 2 $\frac{1}{2}$	5
		á 7 y 4.	5
		á 10 y 5	5
		TOTAL.	5

Importan las Cartas, y Pliegos de Oficio que se entregan con este Cinco 2.

Roza.

Se recibieron.

[Handwritten signature]

ADMINISTRATIVE REPORT OF 1911

Office of the Director of the Bureau of Education
Washington, D.C.

Annual Report

Year	Number of Schools	Number of Pupils	Number of Teachers
1909	10,000	1,000,000	100,000
1910	10,500	1,050,000	105,000
1911	11,000	1,100,000	110,000
1912	11,500	1,150,000	115,000
1913	12,000	1,200,000	120,000
1914	12,500	1,250,000	125,000
1915	13,000	1,300,000	130,000
1916	13,500	1,350,000	135,000
1917	14,000	1,400,000	140,000
1918	14,500	1,450,000	145,000
1919	15,000	1,500,000	150,000
1920	15,500	1,550,000	155,000
1921	16,000	1,600,000	160,000
1922	16,500	1,650,000	165,000
1923	17,000	1,700,000	170,000
1924	17,500	1,750,000	175,000
1925	18,000	1,800,000	180,000
1926	18,500	1,850,000	185,000
1927	19,000	1,900,000	190,000
1928	19,500	1,950,000	195,000
1929	20,000	2,000,000	200,000
1930	20,500	2,050,000	205,000
1931	21,000	2,100,000	210,000
1932	21,500	2,150,000	215,000
1933	22,000	2,200,000	220,000
1934	22,500	2,250,000	225,000
1935	23,000	2,300,000	230,000
1936	23,500	2,350,000	235,000
1937	24,000	2,400,000	240,000
1938	24,500	2,450,000	245,000
1939	25,000	2,500,000	250,000
1940	25,500	2,550,000	255,000
1941	26,000	2,600,000	260,000
1942	26,500	2,650,000	265,000
1943	27,000	2,700,000	270,000
1944	27,500	2,750,000	275,000
1945	28,000	2,800,000	280,000
1946	28,500	2,850,000	285,000
1947	29,000	2,900,000	290,000
1948	29,500	2,950,000	295,000
1949	30,000	3,000,000	300,000
1950	30,500	3,050,000	305,000
1951	31,000	3,100,000	310,000
1952	31,500	3,150,000	315,000
1953	32,000	3,200,000	320,000
1954	32,500	3,250,000	325,000
1955	33,000	3,300,000	330,000
1956	33,500	3,350,000	335,000
1957	34,000	3,400,000	340,000
1958	34,500	3,450,000	345,000
1959	35,000	3,500,000	350,000
1960	35,500	3,550,000	355,000
1961	36,000	3,600,000	360,000
1962	36,500	3,650,000	365,000
1963	37,000	3,700,000	370,000
1964	37,500	3,750,000	375,000
1965	38,000	3,800,000	380,000
1966	38,500	3,850,000	385,000
1967	39,000	3,900,000	390,000
1968	39,500	3,950,000	395,000
1969	40,000	4,000,000	400,000
1970	40,500	4,050,000	405,000
1971	41,000	4,100,000	410,000
1972	41,500	4,150,000	415,000
1973	42,000	4,200,000	420,000
1974	42,500	4,250,000	425,000
1975	43,000	4,300,000	430,000
1976	43,500	4,350,000	435,000
1977	44,000	4,400,000	440,000
1978	44,500	4,450,000	445,000
1979	45,000	4,500,000	450,000
1980	45,500	4,550,000	455,000
1981	46,000	4,600,000	460,000
1982	46,500	4,650,000	465,000
1983	47,000	4,700,000	470,000
1984	47,500	4,750,000	475,000
1985	48,000	4,800,000	480,000
1986	48,500	4,850,000	485,000
1987	49,000	4,900,000	490,000
1988	49,500	4,950,000	495,000
1989	50,000	5,000,000	500,000
1990	50,500	5,050,000	505,000
1991	51,000	5,100,000	510,000
1992	51,500	5,150,000	515,000
1993	52,000	5,200,000	520,000
1994	52,500	5,250,000	525,000
1995	53,000	5,300,000	530,000
1996	53,500	5,350,000	535,000
1997	54,000	5,400,000	540,000
1998	54,500	5,450,000	545,000
1999	55,000	5,500,000	550,000
2000	55,500	5,550,000	555,000
2001	56,000	5,600,000	560,000
2002	56,500	5,650,000	565,000
2003	57,000	5,700,000	570,000
2004	57,500	5,750,000	575,000
2005	58,000	5,800,000	580,000
2006	58,500	5,850,000	585,000
2007	59,000	5,900,000	590,000
2008	59,500	5,950,000	595,000
2009	60,000	6,000,000	600,000
2010	60,500	6,050,000	605,000
2011	61,000	6,100,000	610,000
2012	61,500	6,150,000	615,000
2013	62,000	6,200,000	620,000
2014	62,500	6,250,000	625,000
2015	63,000	6,300,000	630,000
2016	63,500	6,350,000	635,000
2017	64,000	6,400,000	640,000
2018	64,500	6,450,000	645,000
2019	65,000	6,500,000	650,000
2020	65,500	6,550,000	655,000
2021	66,000	6,600,000	660,000
2022	66,500	6,650,000	665,000
2023	67,000	6,700,000	670,000
2024	67,500	6,750,000	675,000
2025	68,000	6,800,000	680,000
2026	68,500	6,850,000	685,000
2027	69,000	6,900,000	690,000
2028	69,500	6,950,000	695,000
2029	70,000	7,000,000	700,000
2030	70,500	7,050,000	705,000

Continued

N.º

ADMINISTRACION PRINCIPAL DE LIMA.

Correo de la Ruta de *Cusco* recibido en *8*
de *Febró.* de 1814.

CORRESPONDENCIA DE OFICIO.

Ind. a Cuenca.

DESTINOS.	N.º de cartas, y pliegos	Precios.	Reales de plata.
REYNO...	.	a	U
	.	a	U
	.	á	U
	.	á	U
	.	á	U
		<i>P. Pliegos, su valor.</i>	<i>U 72</i>
SUMA			U
ESPAÑA	Porte de mar. Porte de tierra	U
	.	á 3 y 2 Rs.	U
	.	á 5 y 2 ½	U
	.	á 7 y 4	U
.	á 10 y 5	U	
TOTAL.			U

Importan las Cartas, y Pliegos de Oficio que se entregan con este

Siere y m.º D.
Roza.

Se recibieron.

[Handwritten signature]

ADMINISTRACION MUNICIPAL DE...

Comun de la...
de...

CONSEJO MUNICIPAL DE...

...

...



...

...

...

...

...

...

...

Nº

ADMINISTRACION PRINCIPAL DE LIMA.

Correo de la Ruta de *Arequipa* recibido en 2 de *Febró. de 1814.*

CORRESPONDENCIAS DE OFICIO.

Tral. de Cuenca.

DESTINOS.	Núm. de cartas, y pliegos	Precios.	Reales de plata.
REYNO...	1.....	a.....	U 4.
	.	a	U
	.	á	U
	.	a	U
	.	á	U
	3.....	Pliegos, su valor.....	U 39 1/2
	4.....	SUMA.....	U 43 1/2
ESPAÑA	Porte de mar. Porte de tierra. Rs.	U
	.	á 3 y 2	U
	.	á 5 y 2 1/2	U
	.	á 7 y 4.	U
	.	á 10 y 5	U
TOTAL.			U

Importan las Cartas, y Pliegos de Oficio que se entregan con este *Marcencia y nes y medio r.*

Roza.

Se recibieron.

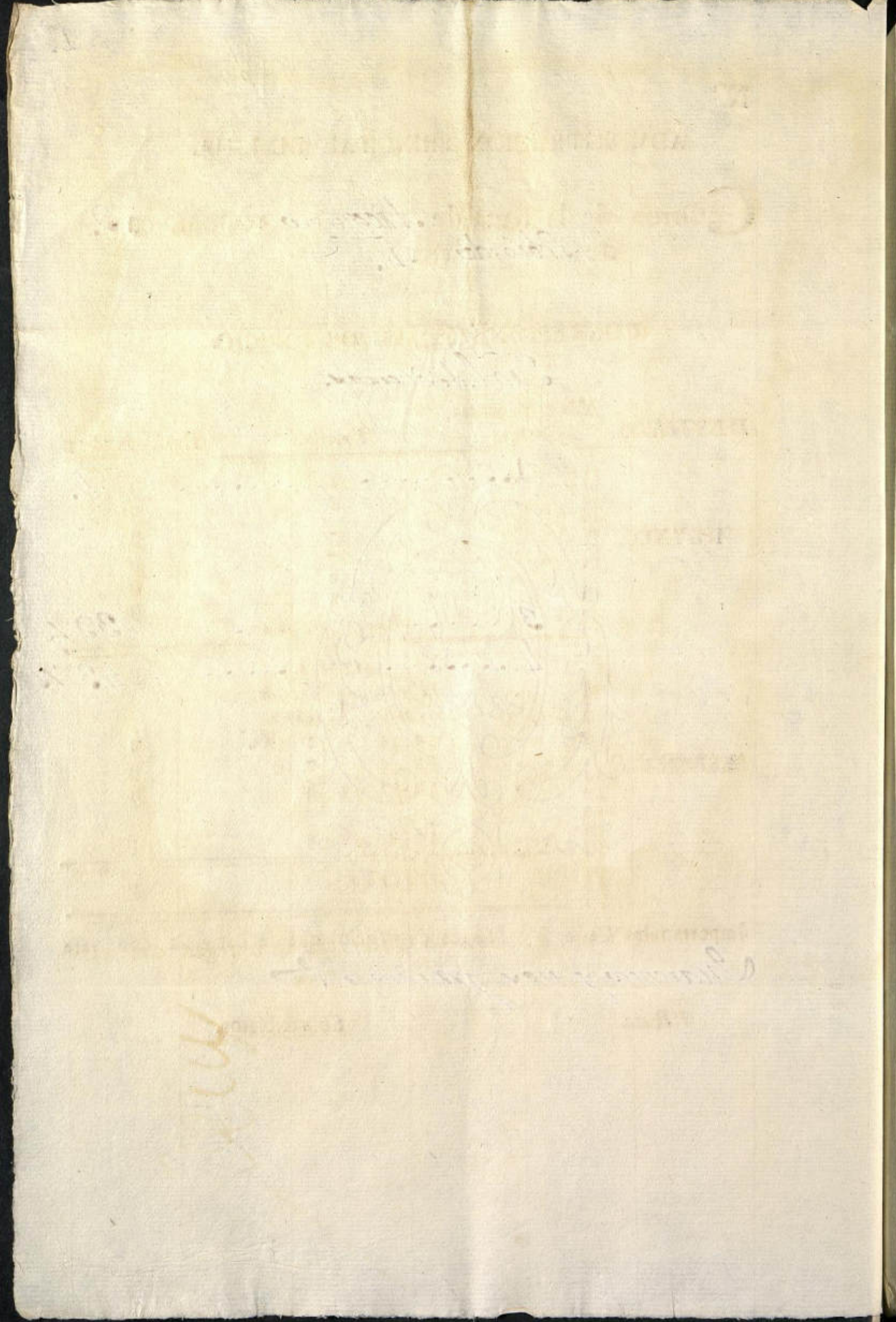

Nº

ADMINISTRACION PRINCIPAL DE LIMA.

Correo de la Ruta del *Cuzco* recibido en 28, de *Febró. de 1814*

CORRESPONDENCIAS DE OFICIO.

Frñl. de Cuenca.

DESTINOS.	Núm. de cartas, y pliegos.	Precios.	Reales de plata.
REYNO....	1.....	á	U 2½
	1.....	á	U 3.
	.	á	U
	.	á	U
	.	á	U
	1.....	Pliegos, su valor.	U
3..... SUMA.....			U 10½
ESPAÑA....	.	Parte de mar. Parte de tierra.	
	.	á 3. y 2. Rs.	U
	.	á 5. y 2. ½	U
	.	á 7. y 4.	U
	.	á 10 y 5	U
TOTAL.			U

Importan las Cartas, y Pliegos de Oficio que se entregan con este

Dien y m.º v.

Roza.

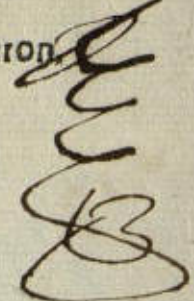
Se recibieron 

Handwritten text, possibly a title or header, located at the top of the page. The text is faint and difficult to decipher.

Handwritten text, possibly a signature or date, located in the lower-left quadrant of the page. The text is written in a cursive style.

Nº

130

ADMINISTRACION PRINCIPAL DE LIMA.

Correo de la Ruta de *Pasco* recibido en 6. de *Nov.* de 1814.

CORRESPONDENCIAS DE OFICIO.

Fiel. de Cuentas

DESTINOS.	Núm. de cartas, y pliegos.	Precios.	Reales de plata.
REYNO.	1	á	U 2
	.	á	U
	.	á	U
	.	á	U
	.	á	U
	.	á	U
		<i>Pliegos, su valor.</i>	U
		SUMA.	U
ESPAÑA		Porte de mar. Porte de tierra.	
		á 3. y 2. Rs.	U
		á 5. y 2. $\frac{1}{2}$	U
		á 7. y 4.	U
		á 10 y 5	U
		TOTAL.	U

Importan las Cartas, y Pliegos de Oficio que se entregan con este

Doa

Rosa.

Se recibieron.

[Handwritten signature]

Nº

ADMINISTRACION PRINCIPAL DE LIMA.

Correo de la Ruta de *Curco* - recibido en *12* de *Nov* 1814

CORRESPONDENCIAS DE OFICIO.
Del Frat. n Cuentas.

DESTINOS.	Núm. de cartas, y pliegos	Precios.	Reales de plata.
REYNO....	1.....	á 2 <i>½</i>	U 2 <i>½</i>
	1.....	á 3.....	U 3.
	.	á	U
	.	á	U
	.	á	U
	4.....	Pliegos, su valor.....	U 28 <i>½</i>
		SUMA.	U 34
ESPAÑA....	.	Porte de mar. Porte de tierra.	
	.	á 3. y 2. Rs.	U
	.	á 5. y 2. $\frac{1}{2}$	U
	.	á 7. y 4.	U
	.	á 10 y 5	U
TOTAL.			U

Importan las Cartas, y Pliegos de Oficio que se entregan con este
Francia y quatro Reales

Reza.

Se recibieron.

[Handwritten signature]

19
Cotton - 100 lbs - 100

at 100 lbs

100

100

100
100

100

100

100

100

100

100

100

100

Nº

ADMINISTRACION PRINCIPAL DE LIMA.

Correo de la Ruta de *Valles* — recibido en *B.* de *Mayo* 1811.

CORRESPONDENCIAS DE OFICIO.

Del Sr. Contador.

DESTINOS.	Núm. de cartas, y pliegos	Precios.	Reales de plata.
REYNO..	.	á	U
	.	a	U
	.	á	U
	.	á	U
	.	á	U
	<i>1.0.</i>	<i>Pliegos, su valor.</i>	U <i>10.</i>
		SUMA	U
ESPAÑA....	.	Porte de mar, Porte de tierra.	
	.	á 3. y 2. Rs.	U
	.	á 5. y 2. $\frac{1}{2}$	U
	.	á 7 y 4.	U
.	á 10 y 5	U	
		TOTAL.	U

Importan las Cartas, y Pliegos de Oficio que se entregan con este

Diez reales.

Roza.

Se recibieron

[Handwritten signature]

No

ADMINISTRACION PRIN DE LIMA

Contra de la Junta de ... - recibida en ...
de ... 181...

GOBIERNO DE CHILE

[Handwritten signature]

DEPARTAMENTO

REINO

ESPAÑA

[Handwritten signature]

[Handwritten signature]

Nº

ADMINISTRACION PRINCIPAL DE LIMA.

Correo de la Ruta de *Arequipa* recibido en *21* de *Mayo* de *1814*.

CORRESPONDENCIAS DE OFICIO.

Real. de Cuentas.

DESTINOS.	Núm. de cartas, y pliegos	Precios.	Reales de plata.
REYNO....	1.....	a.....	U 4.
	.	a.....	U
	.	a.....	U
	.	a.....	U
	.	a.....	U
	2.....	Pliegos, su valor.....	U 24½
	3.....	SUMA.....	U 28½
ESPAÑA	Porte de mar. Porte de tierra. á 3 y 2 Rs.	U
	.	á 5 y 2 ½	U
	.	á 7 y 4	U
	.	á 10 y 5	U
		TOTAL.	U

Importan las Cartas, y Pliegos de Oficio que se entregan con este

Reinte jocho y m.º 2

Reza.

Se recibieron.

[Handwritten signature]

A JOURNAL OF THE

of the

of the

of the

of the

of the

of the

of the

Nº

ADMINISTRACION PRINCIPAL DE LIMA.

Correo de la Ruta de *Valles* recibido en *22*, de *Mayo* 1814.

CORRESPONDENCIA DE OFICIO.

Fu. al. o Cuemas

DESTINOS.	Núm. de cartas, y pliegos.	Precios.	Reales de plata.
REYNO...	.	a	U
	.	á	U
	.	á	U
	.	á	U
	.	á	U
	.	á	U
	<i>2</i>	<i>Pliegos, su valor.</i>	<i>19 1/2</i>
		SUMA	U
ESPAÑA...	.	Porte de mar.	U
	.	Porte de tierra.	
	.	á 3 y 2 Rs.	U
	.	á 5 y 2 1/2	U
	.	á 7 y 4.	U
.	á 10 y 5	U	
		TOTAL.	U

Importan las Cartas, y Pliegos de Oficio que se entregan con este *diez y nueve y m.º 2.*

Roza.

Se recibieron.

[Handwritten signature]

No. 10

ADMINISTRACION PRINCIPAL DE LOS

Comodoro de la Marina de Guerra
de la Armada de España

COMANDO EN JEFE

DEPARTAMENTO DE INGENIERIA DE MAR
Y ARMAMENTO

PLAZA

PLAZA

Encomienda de Comodoro y Pliego de Ordenanzas de la Armada de España

Comodoro de Marina de Guerra

Comodoro de Marina de Guerra

Nº

ADMINISTRACION PRINCIPAL DE LIMA.

Correo de la Ruta de *Cusco* recibido en *24* de *Mayo* de *1814*.

CORRESPONDENCIA DE OFICIO.

Frat. de Cuenca.

DESTINOS.	Nº. de cartas, y pliegos.	Prerios.	Reales de plata.
	1	a	11 <i>S.</i>
REYNO...	.	a	11
	.	a	11
	.	a	11
	.	a	11
	.	6	11
		Plegos, su valor.	11
		SUMA.	11
ESPAÑA ...		Poste de mar.	
		Poste de tierra.	
	.	á 3 y 2	Rs.
	.	á 5 y 2 $\frac{1}{2}$	
	.	á 7 y 4	
		á 10 y 5	11
		TOTAL.	11

Importan las Cartas, y Pliegos de Oficio que se entregan con este

Cinco

Roza.

Se recibieron.



ADJUNTAES CON REINTEGRA DA L. M.

Contra de la Real C. de Indias

CONTRA DE LA REAL C. DE INDIAS



DEPARTAMENTO

DEPARTAMENTO

DEPARTAMENTO

DEPARTAMENTO

Por tanto la Real C. de Indias ha acordado que se ponga en conocimiento de los

La Real C. de Indias

Real

Nº

ADMINISTRACION PRINCIPAL DE LIMA.

Correo de la Ruta de Pasco recibido en 4. de Abril de 1844.

CORRESPONDENCIA DE OFICIO.

Frial. de Cuenmas.

DESTINOS.	Núm. de cartas, y pliegos.	Precios.	Reales de plata.
REYNO...	1	á	U 3 ¹ / ₂
	.	á	U
	.	á	U
	.	á	U
	.	á	U
	.	ó	U
Pliegos, su valor.			U
SUMA			U
ESPAÑA	Parte de mar. Parte de tierra.	U
	.	á 3 y 2 Rs.	U
	.	á 5 y 2 ¹ / ₂	U
	.	á 7 y 4.	U
	.	ó 10 y 5	U
TOTAL.			U

Importan las Cartas, y Pliegos de Oficio que se entregan con este

Tres y medio

Roza.

Se recibieron.

No.

ADRIENNE C. DE WITTENBERG DE LAM.

Commissaire de la Cour de Cassation
de la République Française

LE 10 Mars 1870

Madame la Comtesse de Witttemberg

Paris

Madame

Je vous prie d'agréer, Madame, l'assurance de ma haute estime et de mon profond respect.

Je suis, Madame, avec toute la reconnaissance possible, votre dévoué serviteur.

Le Ministre de la Justice

Edouard Drouin

Edouard Drouin

Nº

ADMINISTRACION PRINCIPAL DE LIMA.

Correo de la Ruta de *Valles* recibido en S.
de *Abril* de 1814.

CORRESPONDENCIA DE OFICIO.

Tral. de Cuentas.

DESTINOS.	Nº n. de cartas, y pliegos	Precios.	Reales de plata.
REYNO...	1.	á	U 3½
	1.	á	U 5.
	.	á	U
	.	á	U
	.	á	U
	.	á	U
<i>Pliegos, en valor.</i>			
	2.	SUMA.	U 8½
ESPAÑA...	.	Poste de mar. Poste de tierra.	
	.	á 3 y 2 Rs.	U
	.	á 5 y 2 ½	U
	.	á 7 y 4	U
	.	á 10 y 5	U
TOTAL.			U

Importan las Cartas, y Pliegos de Oficio que se entregan con este

Ocho y medio

Roza.

Se recibieron.

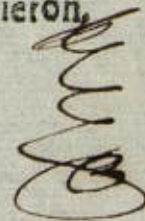

N.º

138

ADMINISTRACION PRINCIPAL DE LIMA.

Correo de la Ruta de *Cuzco* recibido en 8. de *Abril* de 1814.

CORRESPONDENCIA DE OFICIO.

Fial. de Cuentas.

DESTINOS.	Núm. de cartas, y pliegos	Precios.	Reales de plata.
REYNO...	.	a	U
	.	á	U
	.	a	U
	.	á	U
	.	á	U
..... Pliegos, su valor.			U 7½
SUMA.			
ESPAÑA	Porte de mar.	U
	.	Porte de tierra.	
	.	á 3 y 2 Rs.	U
	.	á 5 y 2 ½	U
.	á 7 y 4	U	
.	á 10 y 5	U	
TOTAL.			U

Importan las Cartas, y Pliegos de Oficio que se entregan con este

Siete y m.º 2.

Roza.

Se recibieron.

THE UNIVERSITY OF CHICAGO
LIBRARY

THE UNIVERSITY OF CHICAGO
LIBRARY

THE UNIVERSITY OF CHICAGO
LIBRARY

1931

1931

Nº

ADMINISTRACION PRINCIPAL DE LIMA.

Correo de la Ruta de *Cuzco* recibido en 23. de *Noviembre* de 1814.

CORRESPONDENCIA DE OFICIO.

Fnal. de Cuentas.

DESTINOS.	Nº n. de cartas, y pliegos	Precios.	Reales de plata.
REYNO..	1.....	á	U 2½
	1.....	á	U 3½
	.	á	U
	.	á	U
	.	á	U
	.	á	U
	2.....	Pliegos, sin valor.	" 14.
	4.....	SUMA.....	U 20.
ESPAÑA	Porte de mar, Porte de tierra.	
	.	á 3 y 2 Rs.	U
	.	á 5 y 2 ½	U
	.	á 7 y 4.	U
	.	á 10 y 5	U
TOTAL.			U

Importan las Cartas, y Pliegos de Oficio que se entregan con este *Veinte y 8*

Roza.

Se recibieron.

ACCOUNT FOR MUNICIPAL DEBTS

1891

City of ...

FOR THE YEAR ENDING ...

...

...

11
50

...

...

TOTAL

...

...

...

Nº

ADMINISTRACION PRINCIPAL DE LIMA.

Correo de la Ruta de *Arequipa* recibido en 29. de *Abril* de 1814.

CORRESPONDENCIA DE OFICIO.
Fnal. a Cuenca.

DESTINOS.	Nºn. de cartas, y pliegos.	Precios.	Reales de plata.
REYNO....	1.....	á.....	U 3.
	1.....	á.....	U 4.
	1.....	á.....	U 6.
	.	á.....	U
	.	á.....	U
	3.....	Piegos, su valor.	U 10 4/2
6..... SUMA.....			U 17 1/2
ESPAÑA....	.	Porte de mar. Parte de tierra. á 3 y 2 Rs.	U
	.	á 5 y 2 1/2	U
	.	á 7 y 4.	U
	.	á 10 y 5	U
	TOTAL.....		

Importan las Cartas, y Pliegos de Oficio que se entregan con este
Ciento diez y siete y m.º v.

Roza.

Se recibieron.

ADMITTED TO THE ...

Office of the ...

...

...

...

...

...

Handwritten signature or initials

1844.

141

Abril 30.

Correspondencias de Oficio de la Contad.^a
de Tributos en el Feicio cump.^{do} en dho. dia.

2½ —

4½ —

8½ —

3. —

6. —

2½ —

6. —

10½ —

Quin. 43½

P.^a 5. 3½

Jto

Lib. 5
Doc. 1.

100

100

100

100

100

100

N.º

(X * Y)

ADMINISTRACION PRINCIPAL DE LIMA.

Correo de la Ruta de Pasco — recibido en 4 de Enero de 1814.

CORRESPONDENCIA DE OFICIO.

Contad.ª de Tribunos.

DESTINOS.	Núm. de Cartas, y Pliegos.	Precios.	Reales de Plata.
REYNO...	1.	à	U 2'2
	.	à	U
	.	à	U
	.	à	U
	.	à	U
	.	à	U
Pliegos, su valor.			
SUMA.			U
ESPAÑA..		Porte de Mar. Porte de Tierra.	
	.	à 3. y 2 Rs.	U
	.	à 5. y 2 ½	U
	.	à 7. y 4.	U
	.	à 10. y 5.	U
TOTAL.			U

Importan las Cartas, y Pliegos de Oficio que se entregan con este medio x. Dos y

Roza.

Se recibieron. 

N.º

(XIX)

ADMINISTRACION PRINCIPAL DE LIMA.

Correo de la Ruta de *l Curco* - recibido en *23*
de *Inca* de 1814.

CORRESPONDENCIA DE OFICIO.

Comad.ª de Tibusos.

DESTINOS.	Núm. de Cartas, y Pliegos.	Precios.	Reales de Plata.
REYNO...	1.	á	U <i>42</i>
	4	á	U
	4	á	U
	4	á	U
	4	á	U
	4	á	U
<i>Pliegos, su valor.</i>			
SUMA.			U
ESPAÑA.		Porte de Mar. Porte de Tierra.	
		á 3. y 2 Rs.	U
		á 5. y 2 $\frac{1}{2}$	U
		á 7. y 4.	U
	á 10 y 5.	U	
TOTAL.			U

Importan las Cartas, y Pliegos de Oficio que se entregan con este *Quatro*
y medio r.

Roza.

Se recibieron.
[Signature]

Nº

ADMINISTRACION PRINCIPAL DE LIMA.

Correo de la Ruta de *Lasco* recibido en 3,
de *Febr.* de 1814

CORRESPONDENCIA DE OFICIO.

Tributo.

DESTINOS.	Núm. de cartas, y pliegos	Precios.	Reales de plata.
REYNO....	.	á	U
	.	á	U
	.	á	U
	.	á	U
	.	á	U
		----- Pliegos, su valor. -----	U 8 1/2
SUMA.			
ESPAÑA	Porte de mar. Porte de tierra.	U
	.	á 3 y 2 Rs.	U
	.	á 5 y 2 1/2	U
	.	á 7 y 4.	U
.	á 10 y 5	U	
TOTAL.			U

Importan las Cartas, y Pliegos de Oficio que se entregan con este

Ocho y m.º
Roza.

Se recibieron.



No.

ADMINISTRATIVE DOCUMENT

1871

...

...

...

...

...

...

85

...

...

...

...

...

...

...

Nº

145

ADMINISTRACION PRINCIPAL DE LIMA.

Correo de la Ruta de *Salles*. recibido en *4*.
de *Febró. de 1814*

CORRESPONDENCIA DE OFICIO.

Contad.ª a Tributos.

DESTINOS.	Núm. de cartas, y pliegos	Precios.	Reales de plata.
	1.....	á.....	U 3
PELYNO....	.	á	U
	.	á	U
	.	á	U
	.	á	U
	.	á	U
		Pliegos, su valor.	U
		SUMA	U
ESPAÑA....	.	Porte de mar, Porte de tierra.	U
	.	á 3 y 2 Rs.	U
	.	á 5 y 2 $\frac{1}{2}$	U
	.	á 7 y 4	U
	.	á 10 y 5	U
		TOTAL.	U

Importan las Cartas, y Pliegos de Oficio que se entregan con este
Fes n.

Roza.

Se recibieron.

No.

ADMINISTRACION DE LA CIUDAD DE BUENOS AIRES

Recibido en

Caracas, a los 15 días del mes de Mayo del año 1912.

5121

11 NO

E. F. R.

[Signature]

[Circular Stamp]

ADMINISTRACION PRINCIPAL DE LIMA.

Correo de la Ruta de *Curco* recibido en *23*
de *Febrô*. de 1814.

CORRESPONDENCIAS DE OFICIO.

De la Contad. a Trib.

DESTINOS.	Núm. de cartas, y pliegos.	Precios.	Reales de plata.
REYNO....	.	á	U
	.	á	U
	.	á	U
	.	á	U
	.	á	U
		<i>Pliegos, su valor.</i>	U
SUMA.			
ESPAÑA....	.	Porte de mar. Porte de tierra.	U
	.	á 3. y 2. Rs.	U
	.	á 5. y 2. $\frac{1}{2}$	U
	.	á 7. y 4.	U
.	á 10 y 5	U	
TOTAL.			U

Importan las Cartas, y Pliegos de Oficio que se entregan con este
Seis r.

Roza.

Se recibieron.

ADMINISTRACION PRINCIPAL DE LIMA

25

Oficio de la Junta de Gobierno de la Universidad de San Marcos de Lima
de 18 de Julio de 1814

CORRESPONDENCIA DE LIMA

Don Juan de Dios

DESTINADO

Roberto

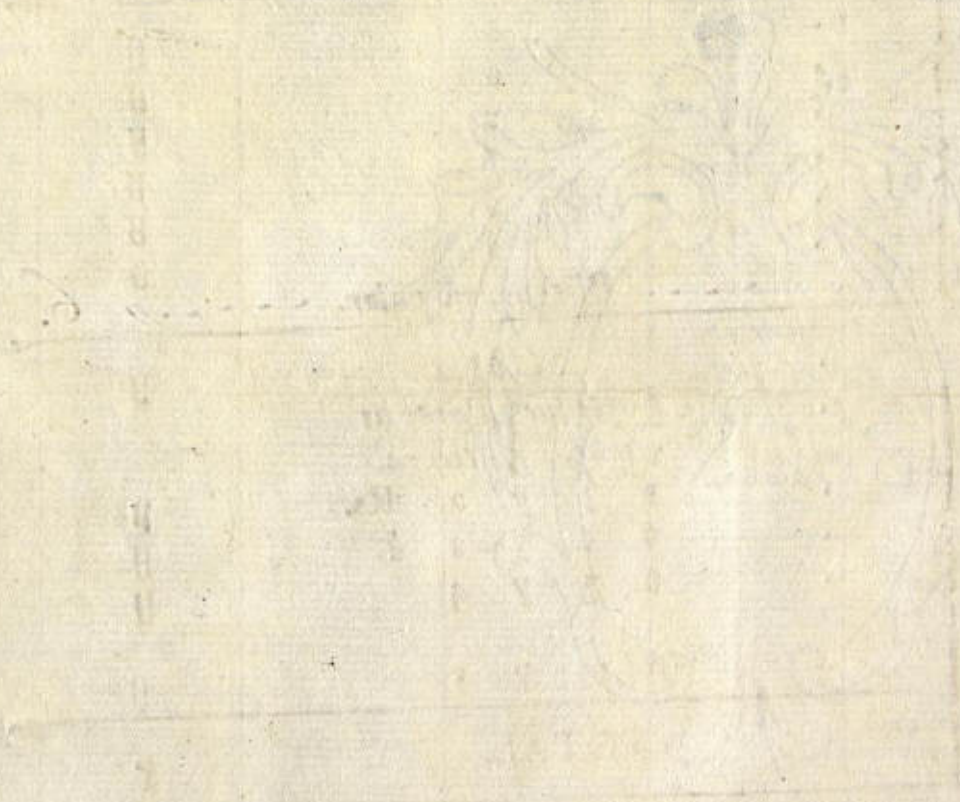

LETRA

ESPAÑA

Señor Don Juan de Dios

1814

De la Universidad

Don

Nº

1117

ADMINISTRACION PRINCIPAL DE LIMA.

Correo de la Ruta de *Pisco* recibido en 6.
de *Nov.* de 1814.

CORRESPONDENCIAS DE OFICIO.

Tributo.

DESTINOS.	Núm. de cartas, y pliegos	Precios.	Reales de plata.
REYNO....	1.	á	U $2\frac{1}{2}$
	.	á	U
	.	á	U
	.	á	U
	.	á	U
	.	á	U
		<i>Pliegos, su valor.</i>	U
		SUMA.	U
ESPAÑA....	.	Porte de mar. Porte de tierra	
	.	á 3. y 2 Rs.	U
	.	á 5. y 2 $\frac{1}{2}$	U
	.	á 7. y 4.	U
	.	á 10 y 5	U
		TOTAL.	U

Importan las Cartas, y Pliegos de Oficio que se entregan con este
Do y medio r.

Raza.

Se recibieron.

Nº

ADMINISTRACION PRINCIPAL DE LIMA.

Correo de la Ruta de *Cuzco* recibido en *24*,
de *Marzo* 1814.

CORRESPONDENCIA DE OFICIO.

Filibucos.

DESTINOS.	Núm. de cartas, y pliegos	Precios.	Reales de plata.
REYNO...	.	á	U
	.	á	U
	.	á	U
	.	á	U
	.	á	U
		<i>P. Pliegos, su valor.</i>	U 6
SUMA.			U
ESPAÑA	Posto de mar. Poste de tierra.	U
	.	á 3 y 2 Rs.	U
	.	á 5 y 2 $\frac{1}{2}$	U
	.	á 7 y 4	U
.	á 10 y 5	U	
TOTAL.			U

Importan las Cartas, y Pliegos de Oficio que se entregan con este

Seis r.

Roza.

Se recibieron.

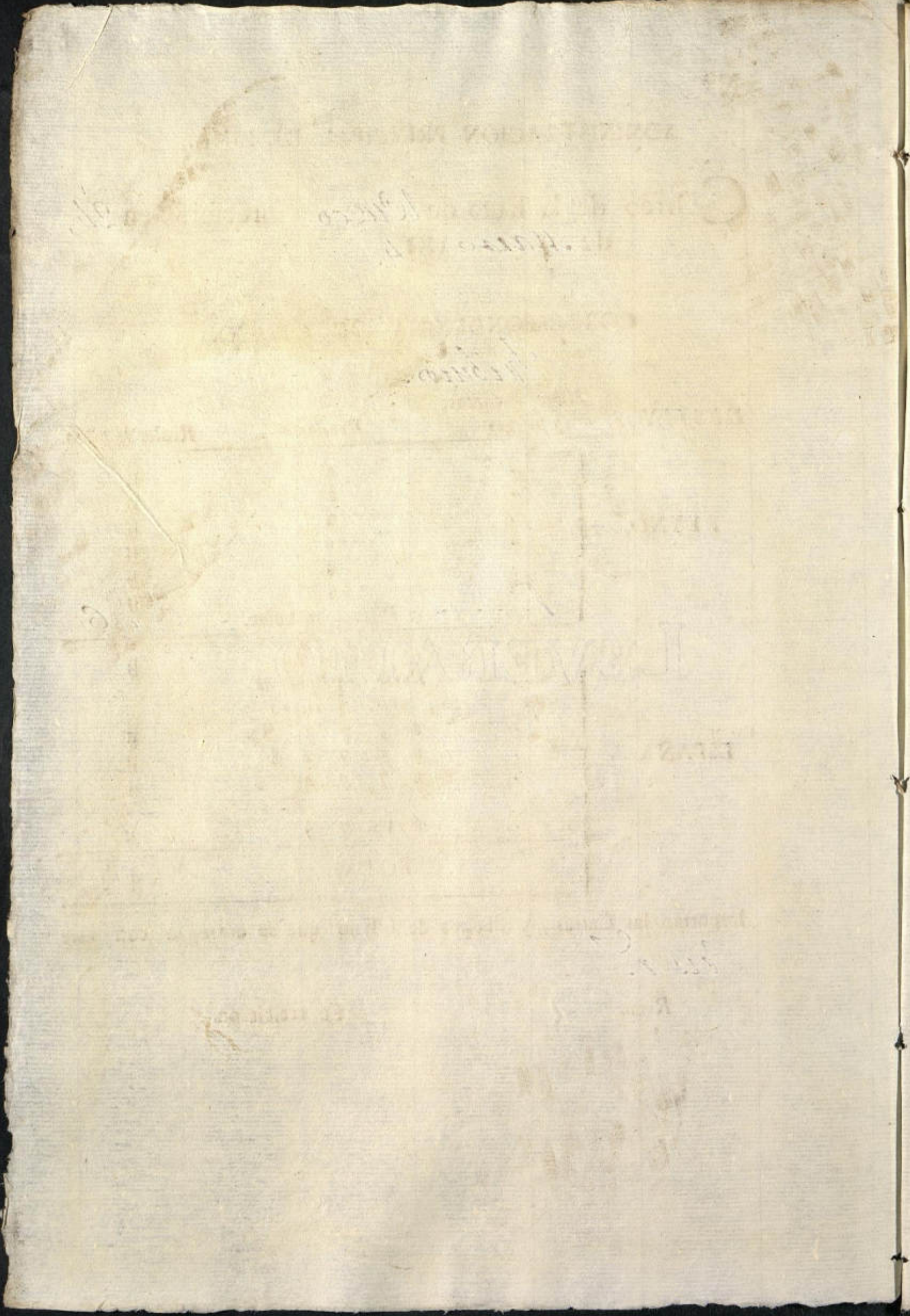

Faint bleed-through text at the top of the page, possibly including a title or header.

Faint bleed-through text in the upper middle section, appearing as a single line or short paragraph.

Faint bleed-through text in the middle section, possibly the beginning of a paragraph.

Faint bleed-through text in the lower middle section, appearing as several lines of text.

Faint bleed-through text in the lower section, possibly a concluding paragraph or signature area.

Faint bleed-through text at the bottom of the page, possibly a footer or page number.

Nº

ADMINISTRACION PRINCIPAL DE LIMA.

Correo de la Ruta de *Cuzco* recibido en *23* de *Abril* 1814.

CORRESPONDENCIA DE OFICIO.

Subvotos.

DESTINOS.	Núm. de cartas, y pliegos.	Precios.	Reales de plata.
REYNO....	.	á	U
	.	á	U
	.	á	U
	.	á	U
	.	á	U
	.	á	U
----- Pliegos, su valor. -----			<i>10 1/2</i>
SUMA.			U
ESPAÑA	Porte de mar.	Porte de tierra.
	.	á 3 y 2	Rs.
	.	á 5 y 2	1/2
	.	á 7 y 4	
	.	á 10 y 5.	
TOTAL.			U

Importan las Cartas, y Pliegos de Oficio que se entregan con este *Diez y medio 28*

Roza.

Se recibieron. *[Signature]*

12

THE UNIVERSITY OF CHICAGO

Office of the Librarian
540 East 58th Street
Chicago, Illinois

LIBRARY OF THE UNIVERSITY OF CHICAGO

1911

LIBRARY

LIBRARY

LIBRARY



LIBRARY OF THE UNIVERSITY OF CHICAGO

LIBRARY OF THE UNIVERSITY OF CHICAGO

1844
Abril 30.

150

Resumen de la Corresp.^a de Oficio de los Ss. Minros.
G.^{ta} de Hac.^{ta} Pub.^{ca} en el Fecio comp.^{do} en dho. dia.

<u>J.</u>	<u>M.</u>
52 ✓	403. ✓
2. ✓	
7. ✓	
52 ✓	
62 ✓	
42 ✓	
8. ✓	
22 ✓	
102 ✓	
9. ✓	
32 ✓	
4. ✓	
5. ✓	
7. ✓	
112 ✓	
3. ✓	
8. ✓	
8. ✓	
6. ✓	
12. ✓	
3. ✓	
32 ✓	
11. ✓	
<hr/>	
1522 ✓	
403. ✓	
<hr/>	
1925 ✓	
Ps 6932 ✓	
<hr/>	

8^{to}

Leg. 5
Poc. 1

N.º

(XIX)

ADMINISTRACION PRINCIPAL DE LIMA.

Correo de la Ruta de *Arequipa* recibido en *P.* de *enero de 1814.*

CORRESPONDENCIA DE OFICIO.

De los Sr. Mirros. G.º

DESTINOS.	Núm. de Cartas, y Pliegos.	Precios.	Reales de Plata.
REYNO...	1.	à	U 2½
	1.	à	U 3.
	.	à	U
	.	à	U
	.	à	U
Pliegos, su valor.			
2. SUMA.			U 5½
ESPAÑA.		Porte de Mar. Porte de Tierra.	
	.	a 3. y 2 Rs.	U
	.	à 5. y 2 ½	U
	.	à 7. y 4.	U
.	à 10 y 5.	U	
TOTAL.			U

Importan las Cartas, y Pliegos de Oficio que se entregan con este *Cinco y medio x.*

Roza.

Se recibieron.

ADMINISTRACION DE LOS REYES

Orden de la Real Audiencia de Sevilla de 18 de Mayo de 1763

CONSEJO DE INDIAS DE SU MAJESTAD

REPARTO

REINO

REPARTO

REPARTO

Impuestos de Indias, Pagos de Indias, y otras cosas que se refieren en el presente Real Cédula

Se repartieron

Reales

N.º

(X) (X)

ADMINISTRACION PRINCIPAL DE LIMA.

Correo de la Ruta de Pasco — recibido en 4 de Mayo de 1814.

CORRESPONDENCIA DE OFICIO.

Delos S. M. M. Gales.

DESTINOS.	Núm. de Cartas, y Pliegos.	Precios.	Reales de Plata.
REYNO...	1	á	U 2
	.	á	U
	.	á	U
	.	á	U
	.	á	U
	.	á	U
Pliegos, su valor.			
SUMA.			U
ESPAÑA.		Porte de Mar. Porte de Tierra.	
	1	a 3. y 2 Rs.	U
	1	á 5. y 2 ½	U
	1	á 7. y 4.	U
	á 10 y 5.	U	
TOTAL.			U

Importan las Cartas, y Pliegos de Oficio que se entregan con este Don.

Roza.

Se recibieron.

[Handwritten signature]

Office of the Surgeon General
of the Army

CORRESPONDENCE OF THE OFFICE



Whitehall

1791

Receipt

DEPARTMENT OF THE ARMY



RECEIVED

Whitehall

1791

DEPARTMENT OF THE ARMY

RECEIVED

Whitehall

Office of the Surgeon General of the Army

Whitehall

1791

N.º

X ❄ X

153

ADMINISTRACION PRINCIPAL DE LIMA.

Correo de la Ruta de *Valles* — recibido en *S*
de *Encas* 1812

CORRESPONDENCIA DE OFICIO.

Delos S. Ministros.

DESTINOS.	Núm. de Cartas, y Pliegos.	Precios.	Reales de Plata.
REYNO....	1.....	á.....	U 3.
	1.....	á.....	U 4.
	1.....	á.....	U
	1.....	á.....	U
	1.....	á.....	U
Pliegos, su valor.			
	2.....	SUMA.....	U 7.
ESPAÑA. . .		Porte de Mar. Porte de Tierra.	
	1.....	á 3. y 2 Rs.	U
	1.....	á 5. y 2 $\frac{1}{2}$	U
	1.....	á 7. y 4.	U
	1.....	á 10 y 5.	U
TOTAL.			U

Importan las Cartas, y Pliegos de Oficio que se entregan con este *Siete* ..

Roza.

Se recibieron.

No.

REPUBLICA DE CHILE

Comando en Jefe de la Armada de Chile
de Valparaíso

COMANDO EN JEFE DE LA ARMADA

Valparaíso

DEPARTAMENTO DE FUERZAS

N.º	NOMBRE	CARGO	OTROS
1			
2			
3			
4			
5			
6			
7			
8			
9			
10			
11			
12			
13			
14			
15			
16			
17			
18			
19			
20			
21			
22			
23			
24			
25			
26			
27			
28			
29			
30			
31			
32			
33			
34			
35			
36			
37			
38			
39			
40			
41			
42			
43			
44			
45			
46			
47			
48			
49			
50			
51			
52			
53			
54			
55			
56			
57			
58			
59			
60			
61			
62			
63			
64			
65			
66			
67			
68			
69			
70			
71			
72			
73			
74			
75			
76			
77			
78			
79			
80			
81			
82			
83			
84			
85			
86			
87			
88			
89			
90			
91			
92			
93			
94			
95			
96			
97			
98			
99			
100			

Importante, se debe a fin de la Armada de Chile que se entregue con prontitud

Se resuelve
El Comandante en Jefe
[Signature]

N.º

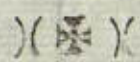

ADMINISTRACION PRINCIPAL DE LIMA.

Correo de la Ruta de *los Andes*
de *En.º* 1814

recibido en 7

CORRESPONDENCIA DE OFICIO.

Del Sr. Ministro

DESTINOS.	Núm. de Cartas, y Pliegos.	Precios.	Reales de Plata.
REYNO... <i>Cartas de la Par</i>	}	á 2	U
		á 22	U
		á	U
		á	U
		á	U
		á	U
		Pliegos, su valor.	U
SUMA.			U
ESPAÑA.	}	Porte de Mar. Porte de Tierra. a 3. y 2 Rs.	U
		á 5. y 2 ½	U
		á 7. y 4.	U
		á 10. y 5.	U
TOTAL.			U

Importan las Cartas, y Pliegos de Oficio que se entregan con este *Cinco y*

Roza.

Se recibieron.

N.º



ADMINISTRACION PRINCIPAL DE LIMA.

Correo de la Ruta de *Valles*
de *Eno* 1814

recibido en *20*

CORRESPONDENCIA DE OFICIO.

Delos H. de este Oficio

DESTINOS.	Núm. de Cartas, y Pliegos.	Precios.	Reales de Plata.
REYNO...	1	a 3	U 3
	1	a 2 l.	U 2 l
	.	a	U
	.	a	U
	.	a	U
Pliegos, su valor.			
SUMA.			U 6. l
ESPAÑA.		Porte de Mar. Porte de Tierra.	
	.	a 3. y 2 Rs.	U
	.	a 5. y 2 ½	U
	.	a 7. y 4.	U
.	a 10 y 5.	U	
TOTAL.			U

Importan las Cartas, y Pliegos de Oficio que se entregan con este *Seis y*

no Hades

Roza.

Se recibieron.

ADMINISTRACION PRINCIPAL DE LIMA

recibido en

Cusco de la Plaza de

1817

GOBIERNO DE PERU

Peru

Peru

Peru

DESTINOS

PERU

PERU

Impresion de este y otros papeles en el establecimiento de imprenta de esta ciudad

de recibidos

Rosa

N.º



ADMINISTRACION PRINCIPAL DE LIMA.

Correo de la Ruta del Curco — recibido en 23 de Enero 1814.

CORRESPONDENCIA DE OFICIO.

De los S. S. Atirra. Gales.

DESTINOS.	Núm. de Cartas, y Pliegos.	Precios.	Reales de Plata.
REYNO...	1	á	U 2.
	1	á	U 2½
	1	á	U
	1	á	U
	1	á	U
	1	á	U
Pliegos, su valor.			
	2	SUMA.	U 4½
ESPAÑA...		Porte de Mar. Porte de Tierra.	
	1	á 3. y 2 Rs.	U
	1	á 5. y 2 ½	U
	1	á 7. y 4.	U
	1	á 10. y 5.	U
TOTAL.			U

Importan las Cartas, y Pliegos de Oficio que se entregan con este *Quatro* *meo*

Roza.

Se recibieron,

ADMINISTRACION PRIVADA DE LA...

Curso de la...

...

...

...

...

...

Nº

ADMINISTRACION PRINCIPAL DE LIMA.

Correo de la Ruta de *Cuzco* recibido en *8*
de *Febró. de 1811*

CORRESPONDENCIA DE OFICIO.

De lo ss. Mismo.

DESTINOS,	Núm. de cartas, y pliegos	Precios,	Reales de plata.
	1.	á	U <u>22</u>
REYNO...	.	á	U
	.	á	U
	.	á	U
	.	á	U
	.	á	U
		<i>Pliegos, su valor.</i>	
		SUMA.	U
ESPAÑA ...		Porte de mar. Porte de tierra.	
	.	á 3 y 2 Rs.	U
	.	á 5 y 2 $\frac{1}{2}$	U
	.	á 7 y 4	U
	.	á 10 y 5	U
		TOTAL.	U

Importan las Cartas, y Pliegos de Oficio que se entregan con este

Do y medio
Roza.

Se recibieron.

ADMISSION TICKETS

Office of the Registrar
of the University of Toronto

ADMISSION TICKETS

For the University of Toronto

ADMISSION

ADMISSION

ADMISSION

ADMISSION

ADMISSION

ADMISSION

Nº

ADMINISTRACION PRINCIPAL DE LIMA.

Correo de la Ruta de *Arequipa* recibido en 2. de *Sept. de 1814.*

CORRESPONDENCIAS DE OFICIO.

Del Ministro de Hac.^a

DESTINOS.	Núm. de cartas, y pliegos	Precios.	Reales de plata.
REYNO...	.	á	U
	.	á	U
	.	á	U
	.	á	U
	.	á	U
	.	á	U
	<i>1. Pliegos, su valor.</i>		<i>10 ½</i>
	SUMA.		U
ESPAÑA...	.	Parte de mar.	
	.	Parte de tierra.	
	.	á 3 y 2 Rs.	U
	.	á 5 y 2 ½	U
	.	á 7 y 4.	U
.	á 10 y 5	U	
TOTAL.			U

Importan las Cartas, y Pliegos de Oficio que se entregan con este

Diez y medio a.
Roza.

Se recibieron.

Handwritten text at the top of the page, possibly a title or header.

Handwritten text in the upper middle section of the page.

Handwritten text in the middle section of the page.

Handwritten text in the lower middle section of the page.

Handwritten text at the bottom of the page, possibly a signature or footer.

Nº

ADMINISTRACION PRINCIPAL DE LIMA.

Correo de la Ruta de *Valles* recibido en *20* de *Feb.º* de 1814

CORRESPONDENCIAS DE OFICIO.

Delo N.º ultimo. G.º

DESTINOS.	Núm. de cartas, y pliegos	Precios.	Reales de plata.	
REYNO...	1.	á	U	2½
	1.	á	U	3
	1.	á	U	3½
	.	á	U	
	.	á	U	
		á	U	
		Pliegos, su valor.	U	
	3.	SUMA.	U	9
ESPAÑA	Porte de mar.		
	.	Porte de tierra.		
	.	á 3. y 2 Rs.	U	
	.	á 5. y 2 ½	U	
.	á 7. y 4.	U		
.	á 10 y 5	U		
		TOTAL.	U	

Importan las Cartas, y Pliegos de Oficio que se entregan con este *Nuevo r.º*

Roza.

Se recibieron.

N.º

ADMINISTRACION PRINCIPAL DE LIMA.

Correo de la Ruta de *Cuzco* recibido en 23.
de *Febrô. de 1814.*

CORRESPONDENCIAS DE OFICIO.

Delos S.º. Atinno.

DESTINOS.	Núm. de cartas, y pliegos.	Precios.	Reales de plata.
REYNO....	1.....	á	U 2.
	.	á	U
	.	á	U
	.	á	U
	.	á	U
	1.....	Pliegos, su valor.	U 7½
	2.....	SUMA.....	U 9½
ESPAÑA....	.	Porte de mar. Porte de tierra. á 3. y 2. Rs.	U
	.	á 5. y 2. ½	U
	.	á 7. y 4.	U
	.	á 10 y 5	U
TOTAL.			U

Importan las Cartas, y Pliegos de Oficio que se entregan con este
Nueve y m.º 2.

Roza.

Se recibieron.

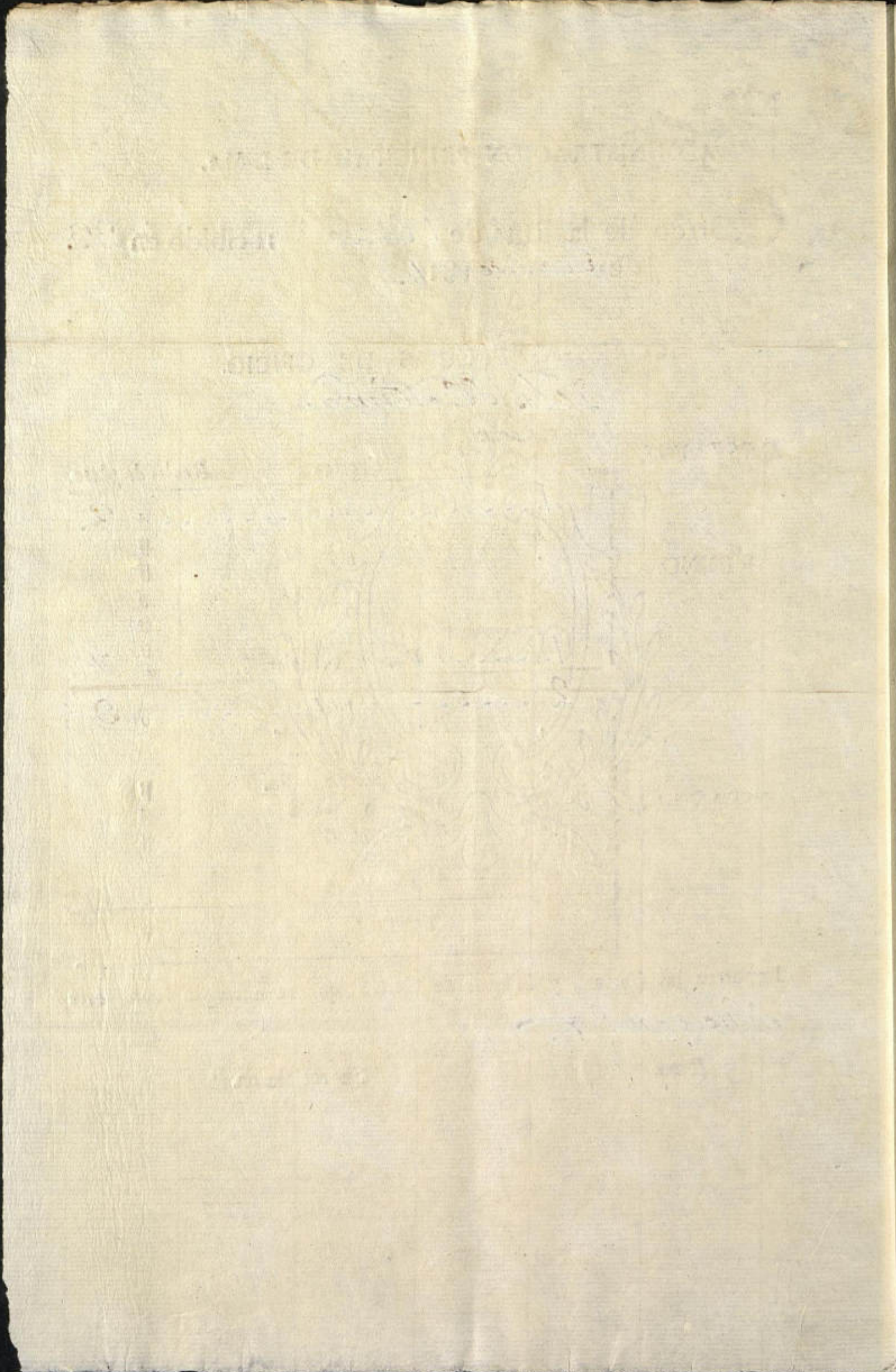

N^o

Frag. a G. Italiana

162

ADMINISTRACION PRINCIPAL DE LIMA.

Correo de la Ruta de Chile, recibido en *1^o*
de *Mzo.* de 1814

CORRESPONDENCIA DE OFICIO.

De lo S. Atento. S.^o

DESTINOS.	N ^o de cartas, y pliegos	Precios.	Reales de plata.
REYNO...	2.....	á 2.....	U 4
	.	á	U
	.	á	U
	.	á	U
	.	á	U
		Pliegos, su valor.	U
		SUM A	U
ESPAÑA ...		Porte de mar. Poste de tierra.	
	.	á 3 y 2 Rs.	U
	.	á 5 y 2 $\frac{1}{2}$	U
	.	á 7 y 4.	U
.	á 10 y 5	U	
		TOTAL.	U

Importan las Cartas, y Pliegos de Oficio que se entregan con este
Marco S.

Roza.

Se recibieron.

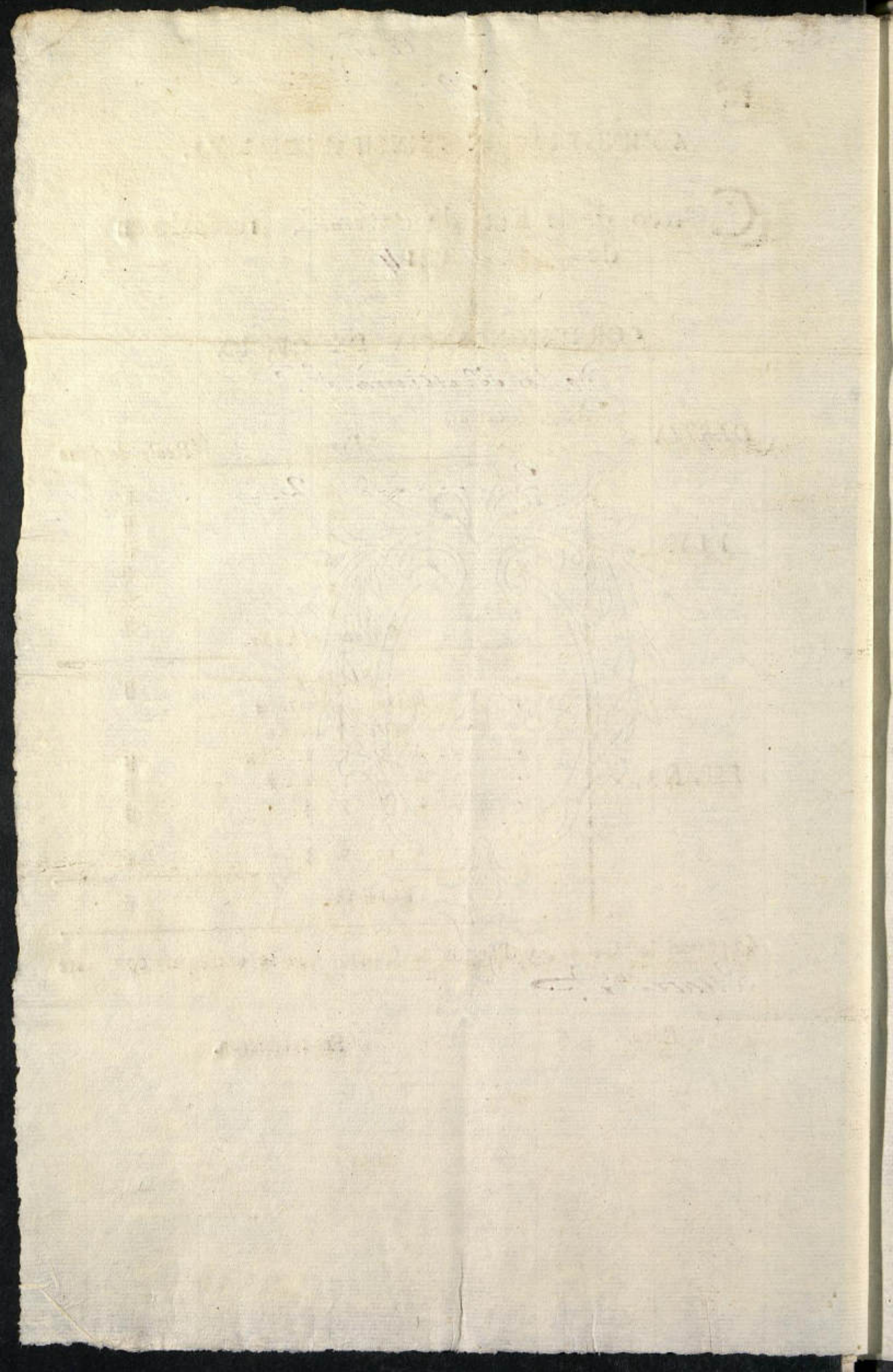

N^oPag.^a *suva.*

163

ADMINISTRACION PRINCIPAL DE LIMA.

Correo de la Ruta de *Monter.* recibido en 4
de ~~Nov.~~ *Nov.* de 1814.

CORRESPONDENCIA DE OFICIO.

Delo S. M. M. M.

DESTINOS.	N ^o de cartas, y pliegos	Precios.	Reales de plata.
REYNO.	}	á	U 5
		á	U
		á	U
		á	U
		á	U
Pliegos, su valor.			U
SUMA.			U
ESPAÑA ...	}	Porte al mar.	
		Porte de tierra.	
		á 3 y 2 Rs.	U
		á 5 y 2 $\frac{1}{2}$	U
		á 7 y 4	U
		á 10 y 5	U
TOTAL.			U

Importan las Cartas, y Pliegos de Oficio que se entregan con este
Cinco x.

Roza.

Se recibieron.

5

[Signature]

Nº

ADMINISTRACION PRINCIPAL DE LIMA.

Correo de la Ruta de *Ucuro* - recibido en *12.*
de *Nov* - 18*44*

CORRESPONDENCIAS DE OFICIO.

De los S. Ministros

DESTINOS.	Núm. de cartas, y pliegos	Precios.	Reales de plata.	
REYNO....	1.	á 2	U	2 5
	1.	á 5	U	
	.	á	U	
	.	á	U	
	.	á	U	
		<i>Pliegos, su valor.</i>		
		SUM A.	U	7.
ESPAÑA....	.	Porte de mar. Porte de tierra.		
	.	á 3 y 2 Rs.	U	
	.	á 5 y 2 ½	U	
	.	á 7 y 4.	U	
.	á 10 y 5	U		
TOTAL.			U	

Importan las Cartas, y Pliegos de Oficio que se entregan con este

hete italy

Roga.

Se recibieron.

1875 - 1876

1875

1875

1875

1875

1875

1875

1875

Nº

ADMINISTRACION PRINCIPAL DE LIMA.

Correo de la Ruta de *Valles* - recibido en *B.*
de *Mayo* 1814.

CORRESPONDENCIAS DE OFICIO.

Del S. Altraz. Santo.

DESTINOS.	Núm. de cartas, y pliegos.	Precios.	Reales de plata.	
REYNO....	1	a 2	U	2
	1	á 3	U	3
	1	á 6	U	6
	.	á	U	
	.	á	U	
		Pliegos, su valor.	U	
	3	SUMA.	U	11
ESPAÑA....	.	Porte de mar. Porte de tierra.		
	.	á 3. y 2. Rs.	U	
	.	á 5. y 2. $\frac{1}{2}$	U	
	.	á 7. y 4.	U	
.	á 10 y 5	U		
TOTAL.			U	

Importan las Cartas, y Pliegos de Oficio que se entregan con este

Onze y medio reales

Rosa.

Se recibieron.

ADMINISTRACION PRINCIPAL DE LINA

Once de la Junta de ...
de ... 18...

CORREO DE ... DE ...

...
...
...
...
...
...
...

Impreso en la Junta y se vende en ...

Este es el ...

...

...

...

Nº

166

ADMINISTRACION PRINCIPAL DE LIMA.

Correo de la Ruta de *Arequipa* recibido en *21*
de *Mayo* 1814.

CORRESPONDENCIAS DE OFICIO.

Selos N. Minno. L.

DESTINOS.	Núm. de cartas, y pliegos	Precios.	Reales de plata.
	1.....	a.....	U 3.
REYNO...	.	a	U
	.	a	U
	.	a	U
	.	a	U
	.	6	U
		Plegos, su valor.	U
		SUM A.	U
ESPAÑA	Porte de mar.	U
	.	á 3 y 2 Rs.	U
	.	á 5 y 2 ½	U
	.	á 7 y 4	U
	.	á 10 y 5	U
		TOTAL.	U

Importan las Cartas, y Plegos de Oficio que se entregan con este

tres

Roza.

Se recibieron.



No.

ADMITTED TO THE OFFICE OF THE

RECORDS AND COMMISSIONER OF THE LAND OFFICE

OF THE TERRITORY OF ARIZONA

DEPARTMENT

FILE

ESSEX

REPORT OF THE COMMISSIONER OF THE LAND OFFICE

FOR THE YEAR 1892

Nº

ADMINISTRACION PRINCIPAL DE LIMA.

Correo de la Ruta de *Valles* - recibido en *22 de Marzo 1814*

CORRESPONDENCIA DE OFICIO.

Delos S. S. Maos. Gnales.

DESTINOS.	Núm. de cartas, y pliegos	Precios.	Reales de plata.
REYNO....	.	á	U
	.	á	U
	.	á	U
	.	á	U
	.	á	U
	.	á	U
	<i>1</i>	Pliegos, su valor.	U <i>8</i>
		SUMA.	U <i>8</i>
ESPAÑA	Porte de mar. Porte de tierra.	
	.	é 3 y 2 Rs.	U
	.	á 5 y 2 $\frac{1}{2}$	U
	.	á 7 y 4.	U
	.	á 10 y 5	U
		TOTAL.	U

Importan las Cartas, y Pliegos de Oficio que se entregan con este

Ocho rrs.

Rosa.

Se recibieron.

MINISTRE DES AFFAIRES ÉTRANGÈRES

Commissaire de la République
de la République

COMMISSION DE LA RÉPUBLIQUE

de la République

TESTA

TESTA

TESTA



Le Ministre des Affaires Étrangères

Chloé M.

Le Secrétaire

Paris

Nº

ADMINISTRACION PRINCIPAL DE LIMA.

Correo de la Ruta de *Cusco* recibido en *24*
de *Marzo* 1814.

CORRESPONDENCIA DE OFICIO.
delo N. Mismo. S.

DESTINOS.	Nºn. de cartas, y pliegos	Precios.	Reales de plata.
REYNO...	} a	U 3.
	 a	U 5.
	 a	U
	 a	U
	 a	U
Pliegos, sin valor.			
	<i>2</i>	SUM A	U 8.
ESPAÑA ...	}	Porto de mar. Porto de tierra. á 3 y 2 Rs.	U
		á 5 y 2 $\frac{1}{2}$	U
		á 7 y 4.	U
		á 10 y 5	U
TOTAL.			U

Importan las Cartas, y Pliegos de Oficio que se entregan con este
Ocho

Roza.

Se recibieron.

Nº

ADMINISTRACION PRINCIPAL DE LIMA.

Correo de la Ruta de *Valles* recibido en *S.*
de *Abril* de 1814.

CORRESPONDENCIA DE OFICIO.
De los S. S. Mirra. S. S.

DESTINOS.	Núm. de cartas, y pliegos.	Precios.	Reales de plata.
REYNO....	.	á	U
	.	á	U
	.	á	U
	.	á	U
	.	á	U
	<i>J.</i>	Pliegos, su valor.	U 6.
SUMA.			U
ESPAÑA....	.	Porte de mar. Porte de tierra.	
	.	á 3 y 2 Rs.	U
	.	á 5 y 2 $\frac{1}{2}$	U
	.	á 7 y 4.	U
.	á 10 y 5	U	
TOTAL.			U

Importan las Cartas, y Pliegos de Oficio que se entregan con este
Seis r.

Roza.

Se recibieron.

N.º

Pleg.º Do-Amigo.

170

ADMINISTRACION PRINCIPAL DE LIMA.

Correo de la Ruta de *Chiloe* recibido en 10.
de *Abril* de 1814.

CORRESPONDENCIA DE OFICIO.

De los Sr. Minros. Gales.

DESTINOS.	N.º n. de cartas, y pliegos.	Precios.	Reales de plata.
REYNO.....	3.....	á 2.....	U 6.
	.	á	U
	.	á	U
	.	á	U
	.	á	U
	1.....	Pliegos, su valor.....	
4..... SUMA.....			U 12.
ESPAÑA.....	.	Porte de mar, Porte de tierra.	
	.	á 3 y 2 Rs.	U
	.	á 5 y 2 $\frac{1}{2}$	U
	.	á 7 y 4.	U
.	á 10 y 5	U	
TOTAL.			U

Importan las Cartas, y Pliegos de Oficio que se entregan con este

Doce P.

Roza.

Se recibieron.

Pomares
[Signature]

Nº

ADMINISTRACION PRINCIPAL DE LIMA.

Correo de la Ruta de *Valles* recibido en *22* de *Mayo* de 1814.

CORRESPONDENCIA DE OFICIO.

Delo S. Ministro.

DESTINOS.	Núm. de cartas, y pliegos	Precios.	Reales de plata.
	1	á	U <u>3</u>
REYNO.	.	á	U
	.	á	U
	.	á	U
	.	á	U
	.	á	U
		Plegos, su valor.	U
		SUMA	U
ESPAÑA ...		Parte de mar.	
		Parte de tierra.	
		á 3 y 2 Rs.	U
		á 5 y 2 ½	U
		á 7 y 4.	U
		á 10 y 5	U
		TOTAL.	U

Importan las Cartas, y Pliegos de Oficio que se entregan con este

Jes r.

Roza.

Se recibieron.

ADMINISTRACION DE LA CIUDAD DE LIMA

RECIBO N.º

DE LA CIUDAD DE LIMA

DE LA CIUDAD DE LIMA

[Faint handwritten signature]

DE LA CIUDAD DE LIMA



DE LA CIUDAD DE LIMA

RECIBO N.º DE LA CIUDAD DE LIMA

DE LA CIUDAD DE LIMA

[Handwritten signature]

Nº

ADMINISTRACION PRINCIPAL DE LIMA.

Correo de la Ruta de *Cuzco* recibido en *23*
de *Abril* de *1814*.

CORRESPONDENCIA DE OFICIO.

Delos S. S. Minros. Grales.

DESTINOS.	Núm. de cartas, y pliegos	Precios.	Reales de plata.
REYNO...	.	á	U
	.	a	U
	.	á	U
	.	á	U
	.	ó	U
		<i>Pliegos, su valor.</i>	U
		SUMA.	U
ESPAÑA	Parte de mar. Parte de tierra.	U
	.	á 3 y 2 Rs.	U
	.	á 5 y 2 ½	U
	.	á 7 y 4	U
.	á 10 y 5	U	
		TOTAL.	U

Importan las Cartas, y Pliegos de Oficio que se entregan con este

Pres y m. P. V.

Roza.

Se recibieron.

ROYAUME DE FRANCE

Conseil de la Reine
Paris le 15 Mars 1722

LE ROI

En Son Conseil

Par Sa Majesté



Enregistré
le 15 Mars 1722
au Parlement
à Paris

Le Secrétaire
de la Reine

Enregistré au Parlement de Paris le 15 Mars 1722

De la Reine

Signature

Nº

174

ADMINISTRACION PRINCIPAL DE LIMA.

Correo de la Ruta de *Arequipa*, recibido en 29. de *Abril* de 1814.

CORRESPONDENCIA DE OFICIO.

Delos D. Mirros. G.

DESTINOS.	Núm. de cartas, y pliegos.	Precios.	Reales de plata.
REYNO....	1.....	a.....	U 3½
	.	a	U
	.	á	U
	.	á	U
	.	á	U
	.	á	U
	1.....	Pliegos, su valor.	U 7½
	2.....	SUMA.	U 11.
ESPAÑA	Porte de mar. Porte de tierra.	
	.	á 3 y 2 Rs.	U
	.	á 5 y 2 ½	U
	.	á 7 y 4	U
	.	á 10 y 5	U
TOTAL.			U

Importan las Cartas, y Pliegos de Oficio que se entregan con este *Once* 2.

Roza.

Se recibieron.

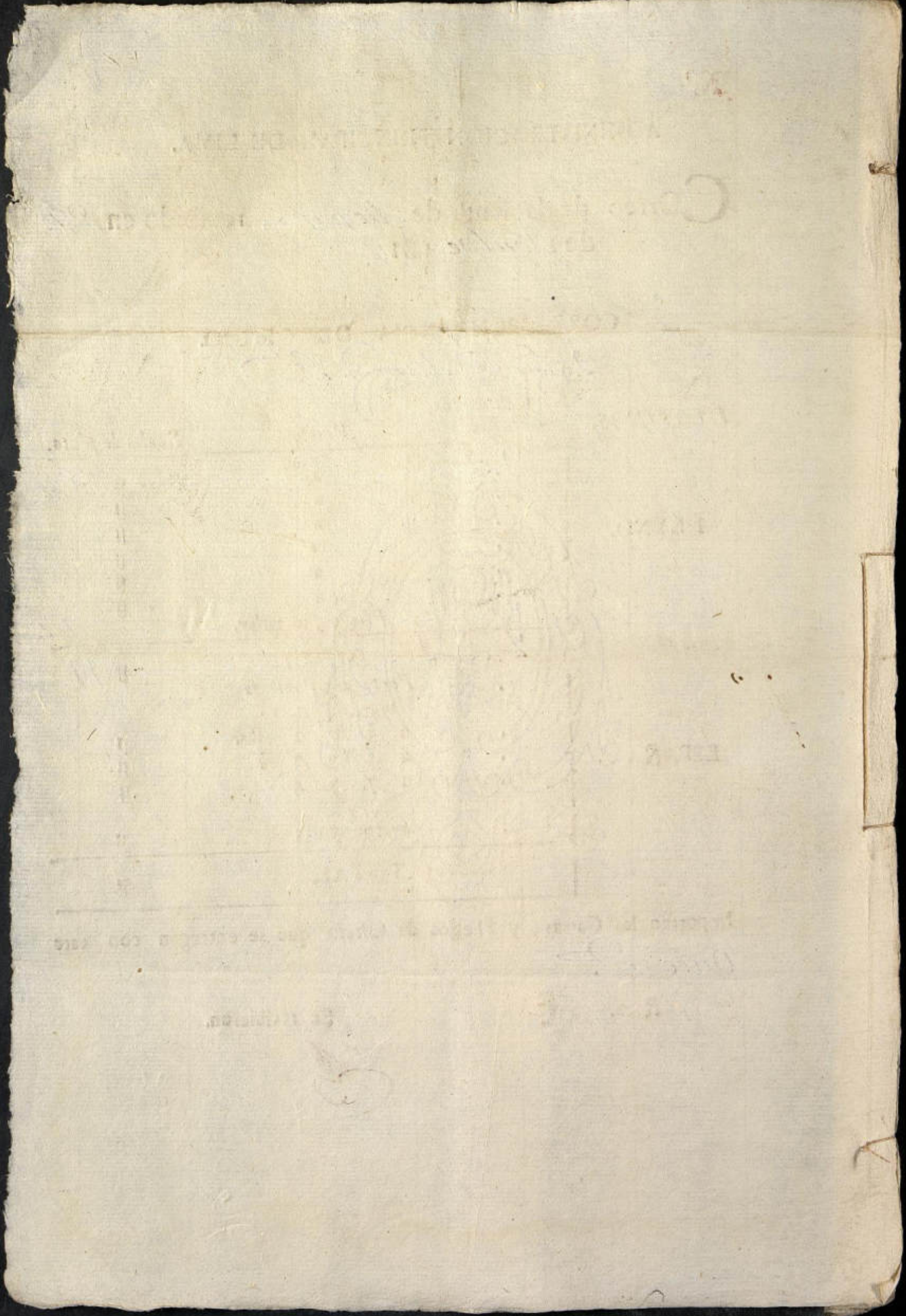

1814.

178

Abril 30.

Resumen de la Correspondencia de Oficio de la Sub-Inspección de Artillería en el Período cumplido en dho. día.

<u>J.</u>	<u>M.</u>
13. /	234 —
30. /	66. —
22. /	<u>300.</u>
37. /	
41. /	
26 ½ /	
6 ½ /	
18 ½ /	
27 ½ /	
9. /	
5. /	
7 ½ /	
22 ½ /	
7. /	
10 ½ /	
47 ½ /	
3 ½ /	
19 ½ /	
72. /	
3 ½ /	
44. /	
8. /	
<u>478 ½ /</u>	
300. /	
<u>778 ½</u>	
<u>97. 2 ½ /</u>	

gto

2665
0061

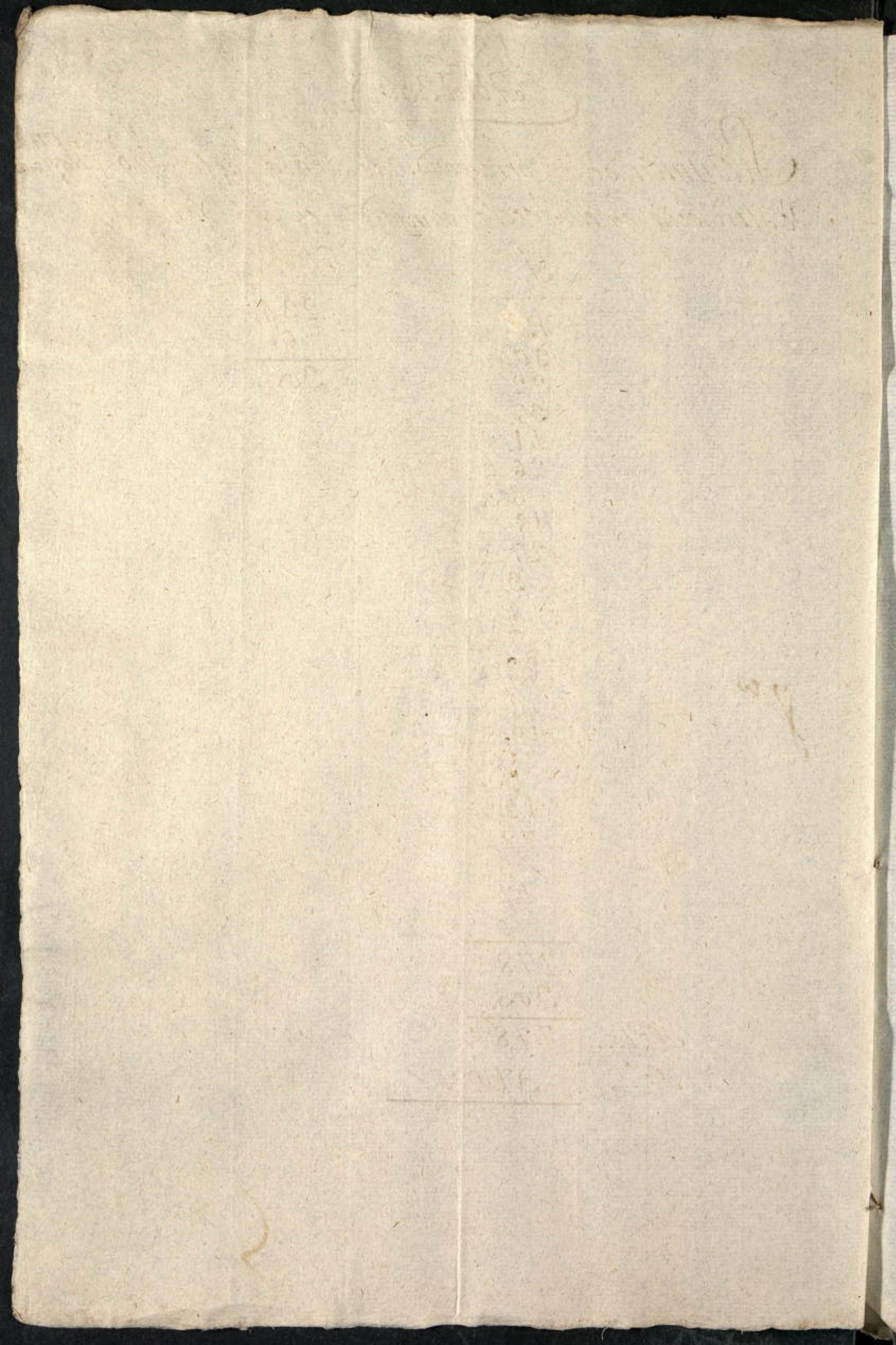

136

N.º

(X) (Y)

ADMINISTRACION PRINCIPAL DE LIMA.

Correo de la Ruta de *Valles*
de *Enero* de 1814.

recibido en S.

CORRESPONDENCIA DE OFICIO.

De la Sub-Inspección de la Real Audiencia

DESTINOS.	Núm. de Cartas, y Pliegos.	Precios.	Reales de Plata.
REYNO... }	2.....	á 3.....	U 6.
	.	á	U
	.	á	U
	.	á	U
	.	á	U
	.	á	U
	1.....	Pliegos, su valor.....	U 7.
	3.....	SUMA.....	U 13.
ESPAÑA... }	.	Porte de Mar. Porte de Tierra. á 3. y 2 Rs.	U
	.	á 5. y 2 ½	U
	.	á 7. y 4.	U
	.	á 10. y 5.	U
TOTAL.			U

Importan las Cartas, y Pliegos de Oficio que se entregan con este *Recibo*.

Roza.

Se recibieron.



No. 12

ADMINISTRACION DE LA ESCUELA

Oficio de la Escuela

de

COLLEGE FORMER

REPORT

DATE	DESCRIPTION	AMOUNT	TOTAL
1			
2			
3			
4			
5			
6			
7			
8			
9			
10			
11			
12			
13			
14			
15			
16			
17			
18			
19			
20			
21			
22			
23			
24			
25			
26			
27			
28			
29			
30			
31			
32			
33			
34			
35			
36			
37			
38			
39			
40			
41			
42			
43			
44			
45			
46			
47			
48			
49			
50			
51			
52			
53			
54			
55			
56			
57			
58			
59			
60			
61			
62			
63			
64			
65			
66			
67			
68			
69			
70			
71			
72			
73			
74			
75			
76			
77			
78			
79			
80			
81			
82			
83			
84			
85			
86			
87			
88			
89			
90			
91			
92			
93			
94			
95			
96			
97			
98			
99			
100			

Report of the General Manager of the School

By the General Manager

N.º



ADMINISTRACION PRINCIPAL DE LIMA.

Correo de la Ruta de *Quito* recibido en *7*
de *Ene* 1814

CORRESPONDENCIA DE OFICIO.

De la Amilla

DESTINOS.	Núm. de Cartas, y Pliegos.	Precios.	Reales de Plata.
REYNO...	}	á	U
		à	U
		à	U
		à	U
		à	U
		à	U
	<i>3.</i>	Pliegos, su valor.	<i>0 50</i>
SUMA.			U
ESPAÑA..	}	Porte de Mar. Porte de Tierra.	
		á 3. y 2 Rs.	U
		á 5. y 2 ½	U
		á 7. y 4.	U
		á 10. y 5.	U
TOTAL.			U

Importan las Cartas, y Pliegos de Oficio que se entregan con este *Treinta*

Reales

Roza.

Se recibieron.

REPUBLICA DE CHILE

Nº

Oficio de la Junta de ...
de ...

CONTABILIDAD DE GASTOS

de la ...

Fecha	Descripción	Cuenta	Importe
1			
2			
3			
4			
5			
6			
7			
8			
9			
10			
11			
12			
13			
14			
15			
16			
17			
18			
19			
20			
21			
22			
23			
24			
25			
26			
27			
28			
29			
30			
31			
32			
33			
34			
35			
36			
37			
38			
39			
40			
41			
42			
43			
44			
45			
46			
47			
48			
49			
50			

El presente libro de cuentas se abrió en ...

Alm

...

N.º

(XIX)

ADMINISTRACION PRINCIPAL DE LIMA.

Correo de la Ruta de *Valle*
de *Enero 1814*

recibido en 20

CORRESPONDENCIA DE OFICIO.

De la Arilla.

DESTINOS.	Núm. de Cartas, y Pliegos.	Precios.	Reales de Plata.
REYNO... }	2	á 3	6.
	.	á	U
	.	á	U
	.	á	U
	.	á	U
	.	á	U
	2	Pliegos, su valor.	16
		SUMA.	22
ESPAÑA. }	.	Porte de Mar. Porte de Tierra. á 3. y 2 Rs.	U
	.	á 5. y 2 ½	U
	.	á 7. y 4.	U
	.	á 10 y 5.	U
		TOTAL.	U

Importan las Cartas, y Pliegos de Oficio que se entregan con este

veinte

7 por Valle

Roza.

Se recibieron.

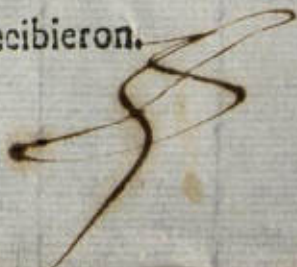

ADMINISTRACION PRINCIPAL DE LIMA

N.º

recibido en

Oficio de la Renta

de

CORRESPONDENCIA DE OFICIO



Wm. C. ...

DESTINOS

REINO

ESTADIA

Imprenta de ... de Oficio de la Renta

Se recibien

Handwritten signature or mark

N.º

(X X)

ADMINISTRACION PRINCIPAL DE LIMA.

Correo de la Ruta de Cuzco recibido en 23 de Enero de 1814.

CORRESPONDENCIA DE OFICIO.

Arilleria.

DESTINOS.	Núm. de Cartas, y Pliegos.	Precios.	Reales de Plata.
REYNO...	2	á 3 L.	U 7.
	.	á	U
	.	á	U
	.	á	U
	.	á	U
	.	á	U
	2	Pliegos, su valor.	U 30
	4	SUMA.	U 37.
ESPAÑA...		Porte de Mar. Porte de Tierra.	
	.	á 3. y 2 Rs.	U
	.	á 5. y 2 $\frac{1}{2}$	U
	.	á 7. y 4.	U
	.	á 10. y 5.	U
TOTAL.			U

Importan las Cartas, y Pliegos de Oficio que se entregan con este *Freinta*

y diez d?

Roza.

Se recibieron.



Nº

Tray. Comercio.

ADMINISTRACION PRINCIPAL DE LIMA.

Correo de la Ruta de España recibido en 26 de Enero de 1814.

CORRESPONDENCIA DE OFICIO.

Sub. Insp. on. de Ret. Ill.ª

DESTINOS.	Núm. de cartas, y pliegos	Precios.	Reales de p'ata.
REYNO....	.	á	U
	.	á	U
	.	á	U
	.	á	U
	.	á	U
	.	á	U
<i>Pliegos, su valor.</i>			U
SUMA			U
ESPAÑA....	5.....	á 3 y 2	Rs. U 18.
	4.....	á 5 y 2 $\frac{1}{2}$	U 20.
	1.....	á 7 y 4	U 7.
	2.....	á 10 y 5	U 192.
	12.....	TOTAL.....	U 234

Importan las Cartas, y Pliegos de Oficio que se entregan con este
Docientos treinta y quatro.

Roza.

Se recibieron.

Nº

ADMINISTRACION PRINCIPAL DE LIMA.

Correo de la Ruta de *Valles* recibido en 4 de *Feb.º de 1814*

CORRESPONDENCIA DE OFICIO.

Auxillencia

DESTINOS.	Núm. de cartas, y pliegos.	Precios.	Reales de plata.
REYNO....	2.....	á 2½.....	U 7.
	.	á	U
	.	á	U
	.	á	U
	.	á	U
	2.....	Pliegos, su valor.....	U 34
	4.....	SUMA.....	U 48.
ESPAÑA....	.	Porte de mar. Porte de tierra. á 3. y 2. Rs.	U
	.	á 5. y 2. ½	U
	.	á 7. y 4.	U
	.	á 12 y 5	U
TOTAL.			U

Importan las Cartas, y Pliegos de Oficio que se entregan con este

Marencia y un r.

Roza.

Se recibieron.



17

ADMINISTRACION NACIONAL DE...

Oficina de la Junta de...
de...

CORRECCION...

...

...

...

...

...

...

...

...

...

...

...

...

Nº

182

ADMINISTRACION PRINCIPAL DE LIMA.

Correo de la Ruta de *Cuzco* recibido en 8.
de *Febr.* de 1814.

CORRESPONDENCIA DE OFICIO.

Sub-Ins^{on} de Artil^{er}.

DESTINOS.	Núm. de cartas, y pliegos	Precios.	Reales de plata.
REYNO...	3.....	a 3½	U 10½
	.	a	U
	.	a	U
	.	a	U
	.	a	U
	2.....	Pliegos, su valor.	U 16.
	5.....	SUMA	U 26½
ESPAÑA ...		Porte de mar. Porte de tierra.	
	.	á 3 y 2 Rs.	U
	.	á 5 y 2 ½	U
	.	á 7 y 4	U
	.	á 10 y 5	U
		TOTAL.	U

Importan las Cartas, y Pliegos de Oficio que se entregan con este

Veinte y seis reales.
Roza.

Se recibieron.

12

ADVERTISE FOR THE YEAR 1810

Printed and Sold by J. G. ...

FOR THE YEAR 1810

By J. G. ...

PRINTED

1810

1810

Printed in ...

...

Nº

ADMINISTRACION PRINCIPAL DE LIMA.

Correo de la Ruta de *Arequipa* recibido en *9* de *Febró. de 1814.*

CORRESPONDENCIAS DE OFICIO.

Artilleria

DESTINOS.	Núm. de cartas, y pliegos	Precios.	Rcales de plata.
REYNO...	1.....	a	U 3.
	1.....	á	U 3½
	.	á	U
	.	á	U
	.	á	U
	.	á	U
Pliegos, su valor.			
2..... SUMA.....			U 6½
ESPAÑA	Parte de mar. Parte de tierra. á 3 y 2 Rs.	U
	.	á 5. y 2 ½	U
	.	á 7 y 4.	U
	.	á 10 y 5	U
	TOTAL.		

Importan las Cartas, y Pliegos de Oficio que se entregan con este

Seis y medio 2/3

Roza.

Se recibieron.

No

ADMINISTRACION DE LA

Comisión de la Real Academia de Ciencias Exactas, Físicas y Naturales

Madrid

1885

1885

Impreso en la Imprenta de la Real Academia de Ciencias Exactas, Físicas y Naturales

El Secretario

Don

Nº

ADMINISTRACION PRINCIPAL DE LIMA.

Correo de la Ruta de *Valles* recibido en *20.*
de Febr. de 1814.

CORRESPONDENCIAS DE OFICIO.

Atención.

DESTINOS.	Núm. de cartas, y pliegos.	Precios.	Reales de p'ata.
REYNO....	1.....	á	U 3½
	.	á	U
	.	á	U
	.	á	U
	.	á	U
	1.....	Pliegos, su valor.....	U 12
	2.....	SUMA.....	U 15½
ESPAÑA	Porte de mar. Porte de tierra.	
	.	á 3. y 2 Rs.	U
	.	á 5. y 2 ½	U
	.	á 7 y 4.	U
	.	á 10 y 5	U
TOTAL.			U

Importan las Cartas, y Pliegos de Oficio que se entregan con este

Lince y m.º D.

Roza.

Se recibieron.

ADMINISTRATIVE MUNICIPAL DEPARTMENT

Comptroller of the City of New York
New York, N.Y.

of the City of New York

of the City of New York

of the City of New York

of the City of New York

of the City of New York

of the City of New York

of the City of New York

of the City of New York

N.º

ADMINISTRACION PRINCIPAL DE LIMA.

Correo de la Ruta de *Cuzco* recibido en *23.*
de *Feb.º* de *1814.*

CORRESPONDENCIAS DE OFICIO.

Artilleria

DESTINOS.	Núm. de cartas, y pliegos.	Precios.	Reales de plata.
REYNO....	1.....	á	U 2½
	1.....	á	U 3.
	1.....	á	U 4.
	3.....	á 6.....	U 18
	:	á	U
		ó	U
		Pliegos, su valor.	U
	6.....	SUMA.....	U 27½
ESPAÑA....	.	Porte de mar. Porte de tierra.	
	.	á 3. y 2. Rs.	U
	.	á 5. y 2. ½	U
	.	á 7. y 4.	U
.	á 10 y 5	U	
		TOTAL.	U

Importan las Cartas, y Pliegos de Oficio que se entregan con este

Veinte y siete y m.º 2.

Roza.

Se recibieron.

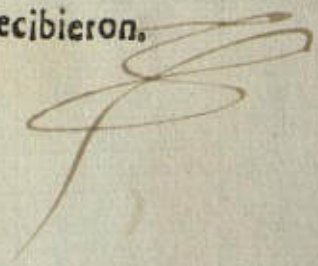

No.

REPUBLICA DE CHILE

Oficio de la Intendencia de Valparaíso
de 18 de Julio de 1821

Don Juan de Dios

Señor

Don Juan de Dios
Calle de la Victoria
N.º 10

Señor

Don Juan de Dios
Calle de la Victoria
N.º 10

10

Nº

Frag. Aurora.

186

ADMINISTRACION PRINCIPAL DE LIMA.

Correo de la Ruta de *Monter.* recibido el 4.
de *Mayo* 1814

CORRESPONDENCIAS DE OFICIO.

Arilleria

DESTINOS.	Núm. de cartas, y pliegos.	Precios.	Reales de plata.
	3.	á 3.	9.
REYNO....	.	á	U
	.	á	U
	.	á	U
	.	á	U
	.	á	U
<i>Pliegos, su valor.</i>			
		SUMA.	
ESPAÑA....	.	Porte de mar.	U
	.	á 3. y 2. Rs.	U
	.	á 5. y 2. $\frac{1}{2}$	U
	.	á 7. y 4.	U
	.	á 10 y 5	U
TOTAL.			U

Importan las Cartas, y Pliegos de Oficio que se entregan con este
Nueve y.

Roza.

Se recibieron.



ADMINISTRACION PRINCIPAL DE LIMA.

Correo de la Ruta de *Pasco* recibido en 6.
de *Mayo* de 1814.

CORRESPONDENCIAS DE OFICIO.

Artilleria.

DESTINOS.	Núm. de cartas, y pliegos	Precios.	Reales de plata.
	<i>A.</i>	<i>a.</i>	<i>S.</i>
REYNO.	.	a	U
	.	a	U
	.	a	U
	.	a	U
	.	a	U
		Pliegos, su valor.	U
		SUM A.	U
		Porte de mar.	
		Porte de tierra.	
ESPAÑA	a 3 y 2. Rs.	U
	.	a 5 y 2 ½	U
	.	a 7 y 4.	U
	.	a 10 y 5	U
		TOTAL.	U

Importan las Cartas, y Pliegos de Oficio que se entregan con este
Cinco

Reza.

Se recibieron.

ADMINISTRACION PRINCIPAL DE LOS

Centro de la Real de ...
1814

CONTABILIDAD DE LOS

...

DESTINO

ESPAÑA

...

2

Nº

ADMINISTRACION PRINCIPAL DE LIMA.

Correo de la Ruta de *El Curco* — recibido en *12*
de *Marzo* 1814

CORRESPONDENCIAS DE OFICIO.

De la Atalaya.

DESTINOS.	Núm. de cartas, y pliegos	Precios.	Reales de plata.
REYNO. . .	{	1. a <i>3½</i>	U <i>3½</i>
		1. a <i>4</i>	U <i>4</i>
	 a	U
	 a	U
	 a	U
<i>Pliegos, su valor.</i>			
		SUMA.	
ESPAÑA. . . .	{ <i>Porte de mar.</i>	U <i>7½</i>
	 <i>Porte de tierra.</i>	
	 á 3 y 2 Rs.	U
	 á 5 y 2 $\frac{1}{2}$	U
	 á 7 y 4	U
		á 10 y 5	U
TOTAL.			U

Importan las Cartas, y Pliegos de Oficio que se entregan con este

Recien m.º Nales

Roza.

Se recibieron

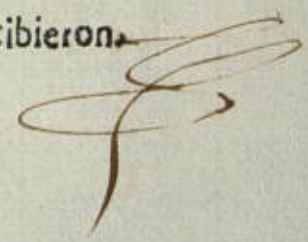

10

ADMIRALTY

Office of the Secretary of the Admiralty
Whitehall, London

25th Dec 1871

11/11

1871

1871

1871

1871

Nº

ADMINISTRACION PRINCIPAL DE LIMA.

Correo de la Ruta de *Vallen* - recibido en *15* de *Mayo* 1814.

CORRESPONDENCIAS DE OFICIO.

De la Subcom. de Armillario

DESTINOS.	Núm. de cartas, y pliegos	Precios.	Reales de plata.
REYNO...	{	á 32	U 17 1/2
		á 8	U 05
		á	U
		á	U
		á	U
Pliegos, su valor.			U
SUMA.			U 22 1/2
ESPAÑA ...	{	Porte de mar. á 3 y 2 Rs.	U
		Porte de tierra. á 5 y 2 1/2	U
		á 7 y 4	U
		á 10 y 5	U
TOTAL.			U

Importan las Cartas, y Pliegos de Oficio que se entregan con este

Veintey dos y medio Reales.

Roza.

Se recibieron.



No.

ADMINISTRACION DE LA DEUDA

C

Comprobante de Pago de...

COMPROMISO DE PAGO

DESTINADO

Por...

TERMINA

Importe en letras

TERMINA

TOTAL

Importes en Cuentas y Libros de Cuenta de...

Así...

En...

Nº

ADMINISTRACION PRINCIPAL DE LIMA.

Correo de la Ruta de *Arequipa* recibido en *21* de *Mayo* 1814.

CORRESPONDENCIAS DE OFICIO.

Avillexia.

DESTINOS.	Núm. de cartas, y pliegos	Precios.	Reales de p'ata.
REYNO....	.	á	U
	.	á	U
	.	á	U
	.	á	U
	.	á	U
	.	á	U
		<i>7</i> ----- Pliegos, su valor. -----	U <i>7</i>
SUMA.			U
ESPAÑA	Porte de mar, á 3 y 2 Rs.	U
	.	Porte de tierra, á 5 y 2 $\frac{1}{2}$	U
	.	á 7 y 4	U
	.	á 10 y 5	U
	TOTAL.		

Importan las Cartas, y Pliegos de Oficio que se entregan con este *Siete U.*

Roza.

Se recibieron.

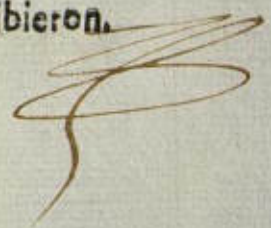

No

AD MINISTRO GENERAL DE LA CORTE DE CASACION

Excmo. Sr. Ministro General de la Corte de Casacion
Lima, a los ... de ... de ...

COMUNICACION DE ...

N.º	CANTIDAD	VALOR	TOTAL
1
2
3
4
5
6
7
8
9
10
11
12
13
14
15
16
17
18
19
20
21
22
23
24
25
26
27
28
29
30
31
32
33
34
35
36
37
38
39
40
41
42
43
44
45
46
47
48
49
50
51
52
53
54
55
56
57
58
59
60
61
62
63
64
65
66
67
68
69
70
71
72
73
74
75
76
77
78
79
80
81
82
83
84
85
86
87
88
89
90
91
92
93
94
95
96
97
98
99
100

En fecho de ... de ... de ...

Yo, el Sr. Ministro General de la Corte de Casacion, ...

1

Nº

ADMINISTRACION PRINCIPAL DE LIMA.

Correo de la Ruta de *Salles* recibido en *22* de *Mayo* 1814

CORRESPONDENCIA DE OFICIO.

Armeria

DESTINOS.	Núm. de carreas, y pliegos.	Precios.	Reales de plata.
	3.....	a 3½.....	U 10½
REYNO.	.	a	U
	.	a	U
	.	a	U
	.	a	U
	.	a	U
		Pliegos, su valor.	U
		SUMA	U
ESPAÑA ...		Parte de mar. Parte de tierra	
	.	a 3 y 2	Rs. U
	.	a 5 y 2 ½	U
	.	a 7 y 4	U
	.	a 10 y 5	U
		TOTAL.	U

Importan las Carreas, y Pliegos de Oficio que se entregan con este *Diezm. v*

Roza.

Se recibieron.

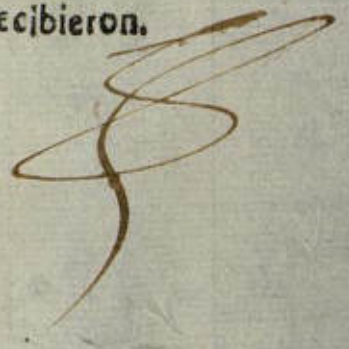

No.

ADMINISTRATIVE REPORT

Office of the Director
of the
Department of the Interior

FOR THE YEAR

1901

REVENUE

Receipts

101			
102			
103			
104			
105			
106			
107			
108			
109			
110			
111			
112			
113			
114			
115			
116			
117			
118			
119			
120			
121			
122			
123			
124			
125			
126			
127			
128			
129			
130			
131			
132			
133			
134			
135			
136			
137			
138			
139			
140			
141			
142			
143			
144			
145			
146			
147			
148			
149			
150			
151			
152			
153			
154			
155			
156			
157			
158			
159			
160			
161			
162			
163			
164			
165			
166			
167			
168			
169			
170			
171			
172			
173			
174			
175			
176			
177			
178			
179			
180			
181			
182			
183			
184			
185			
186			
187			
188			
189			
190			
191			
192			
193			
194			
195			
196			
197			
198			
199			
200			
TOTAL			

Prepared by the Office of the Director, Department of the Interior

Director

Washington



Nº

ADMINISTRACION PRINCIPAL DE LIMA.

Correo de la Ruta de *Cusco* recibido en *24* de *Mayo* 1814.

CORRESPONDENCIA DE OFICIO.

Ancilleria.

DESTINOS.	Nº n. de cartas, y pliegos.	Precios.	Reales de plata.
REYNO....	1.	a	11 2½
	.	a	11
	.	a	11
	.	a	11
	.	a	11
	.	a	11
	3.	Pliegos, su valor.	11 45.
	4.	SUMA.	11 47½
ESPAÑA....	.	Porte ac Porte de mar. tierra.	
	.	a 3. y 2 Rs.	11
	.	a 5. y 2 ½	11
	.	a 7. y 4.	11
	.	a 10 y 5	11
TOTAL.			11

Importan las Cartas, y Pliegos de Oficio que se entregan con este
Luarenay su cymedio & C.

Roza.

Se recibieron.



10

AMERICAN ...

Office of ...

...

...

...

...

...

...

...

...

Nº

ADMINISTRACION PRINCIPAL DE LIMA.

Correo de la Ruta de Pasco recibido en 4. de Abril de 1814.

CORRESPONDENCIA DE OFICIO. Artilleria.

DESTINOS.	Núm. de cartas, y pliegos.	Precios.	Reales de plata.
	1.	a	3½
REYNO...	.	a	U
	.	á	U
	.	á	U
	.	á	U
	.	ó	U
		Pliegos, su valor.	
		SUMA.	U
ESPAÑA ...		Porte de mar.	
		Porte de tierra.	
		á 3 y 2 Rs.	U
		á 5 y 2 ½	U
	á 7 y 4.	U	
	á 10 y 5	U	
		TOTAL.	U

Importan las Cartas, y Pliegos de Oficio que se entregan con este

Fues y medio n. Roza.

Se recibieron. [Signature]

ACADEMIA DE CIENCIAS Y LETRAS DE CUBA

Comunicación de la Academia de Ciencias y Letras de Cuba
de fecha 15 de Mayo de 1900

COMUNICACIÓN DE LA ACADEMIA DE CIENCIAS Y LETRAS DE CUBA

1900

1900

1900

ESPAÑA

Recibido en la Secretaría de la Academia de Ciencias y Letras de Cuba el día 15 de Mayo de 1900

En la ciudad de La Habana

Nº

ADMINISTRACION PRINCIPAL DE LIMA.

Correo de la Ruta de *Valles* recibido en S. de *Abril* or 1814.

CORRESPONDENCIA DE OFICIO.

Sub. Prop. on. de Avilla?

DESTINOS.	Núm. de cartas, y pliegos	Precio,	Reales de plata.
REYNO...	1.	á	U 3 $\frac{1}{2}$
	á	U
	á	U
	á	U
	á	U
	á	U
	2.	Pliegos, su valor.	U 16.
	3.	SUM A	U 19 $\frac{1}{2}$
ESPAÑA		Parte de mar. Parte de tierra	
	á 3 y 2	Rs. U
	á 5 y 2 $\frac{1}{2}$	U
	á 7 y 4.	U
	á 10 y 5	U
TOTAL.			U

Importan las Cartas, y Pliegos de Oficio que se entregan con este
Dies y nueve m.º 2.

Roza.

Se recibieron.

A UNIVERSITY OF TORONTO LIBRARY DE LIMA

Vol. 41, Part 1, No. 1
1911

UNIVERSITY OF TORONTO LIBRARY

RECEIVED

LIBRARY

LIBRARY

LIBRARY

to return

Nº

ADMINISTRACION PRINCIPAL DE LIMA.

Correo de la Ruta de *Cuzco* recibido en 8 de *Abil* de 1814.

CORRESPONDENCIA DE OFICIO.

Artilleria.

DESTINOS.	Núm. de cartas, y pliegos	Precios.	Reales de p'ata.
REYNO....	1.....	a.....	U 4 $\frac{1}{2}$
	.	á.....	U
	.	á.....	U
	.	á.....	U
	.	á.....	U
	2.....	Pliegos, su valor.	U 67 $\frac{1}{2}$
	3.....	SUMA.....	U 72.
ESPAÑA	Parte de mar. Parte de tierra. á 3 y 2 Rs.	U
	.	á 5 y 2 $\frac{1}{2}$	U
	.	á 7 y 4.	U
	.	á 10 y 5	U
TOTAL.			U

Importan las Cartas, y Pliegos de Oficio que se entregan con este *Setenta y dos*

Roza.

Se recibieron.

ADONIS 1111-1111-1111-1111-1111-1111

Comite de la ...
...

...



...

...

...



Nº

ADMINISTRACION PRINCIPAL DE LIMA.

Correo de la Ruta de *Valles* recibido en 22.
de *Abril* de 1814.

CORRESPONDENCIA DE OFICIO.

De la Arilleria.

DESTINOS.	Núm. de cartas, y pliegos	Precios.	Reales de plata.
REYNO...	1	á	U 3½
	.	á	U
	.	á	U
	.	á	U
	.	á	U
	.	á	U
		Pliegos, su valor.	
		SUMA	U
ESPAÑA ...		Porte de mar.	
		Porte de tierra.	
	.	á 3 y 2 Rs.	U
	.	á 5 y 2 ½	U
.	á 7 y 4	U	
.	á 10 y 5	U	
		TOTAL.	U

Importan las Cartas, y Pliegos de Oficio que se entregan con este

Fresco
Roza.

Se recibieron.
[Signature]

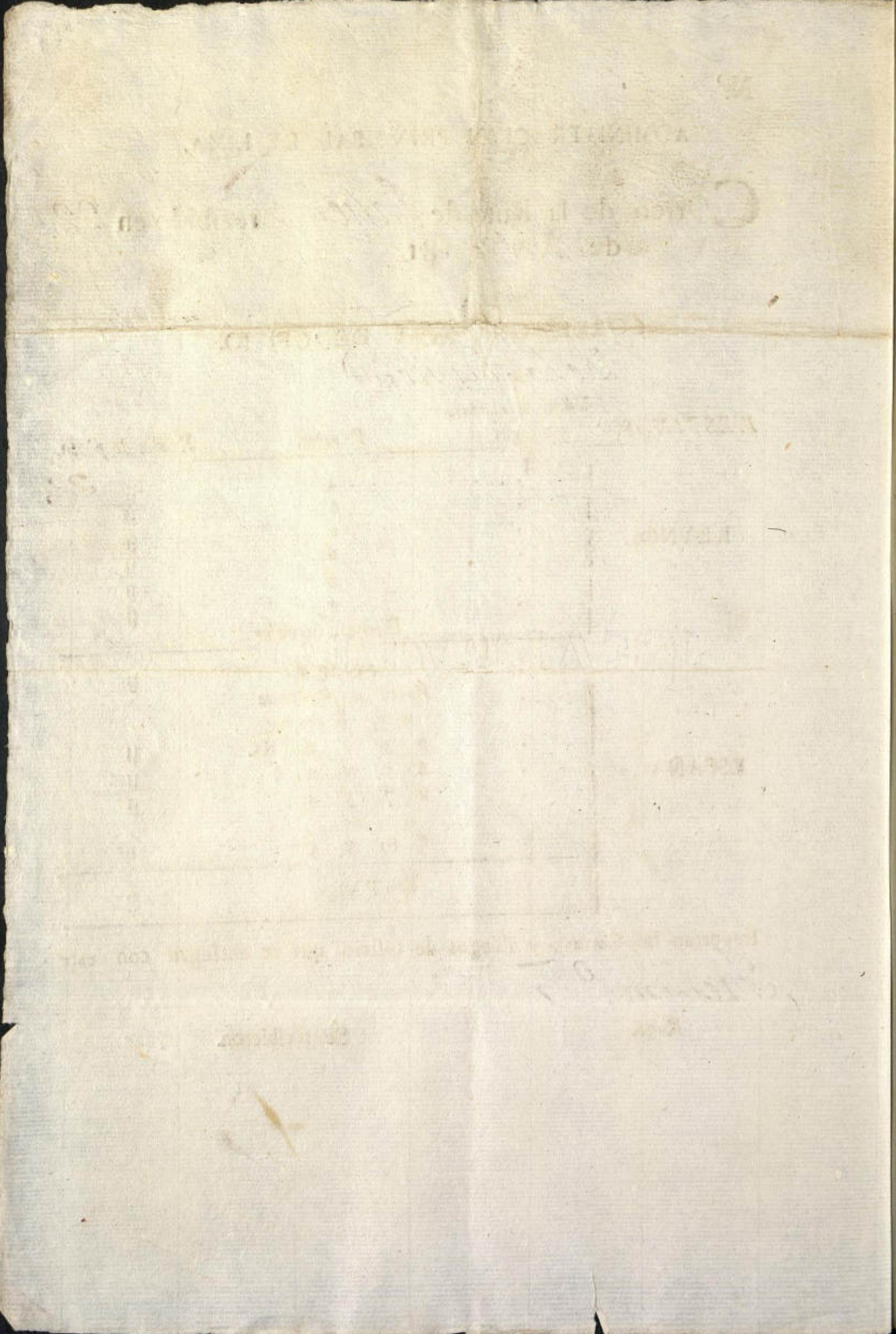

Nº

ADMINISTRACION PRINCIPAL DE LIMA.

Correo de la Ruta de *Cuzco* recibido en *23*,
de *Abril* de 1814.

CORRESPONDENCIA DE OFICIO.

Sub Inspección a Arell.

DESTINOS,	Núm. de cartas, y pliegos	Precios,	Reales de plata.
REYNO...	1.....	a	U 3½
	1.....	a	U 4.
	.	a	U
	.	a	U
	.	a	U
	.	a	U
	3.....	Pliegos, en valor.	U 36½
	5.....	SUMA	U 44
ESPAÑA	Porte de mar. Poste de tierra.	
	.	á 3 y 2 Rs.	U
	.	á 5 y 2 ½	U
	.	á 7 y 4	U
.	á 10 y 5	U	
TOTAL.			U

Importan las Cartas, y Pliegos de Oficio que se entregan con este
Marcos y quatro

Roza.

Se recibieron.

Nº Navio Asia

ADMINISTRACION PRINCIPAL DE LIMA.

Correo de la Ruta de España recibido en 24. de Abril 1814.

CORRESPONDENCIA DE OFICIO.

Atilencia

DESTINOS.	Núm. de cartas, y pliegos	Precios.	Reales de plata.
REYNO..	.	a	U
	.	a	U
	.	á	U
	.	á	U
	.	á	U
	.	á	U
		Pliegos, su valor.	U
SUMA.			U
ESPAÑA ...	9.....	á 3 y 2 Rs.	U 27.
	2.....	á 5 y 2 ½	U 10.
	2.....	á 7 y 4	U 14.
	1.....	á 10 y 5	U 15.
	14.....	TOTAL.	U 66.

Importan las Cartas, y Pliegos de Oficio que se entregan con este

Seis y seis 27.

Roza.

Se recibieron.

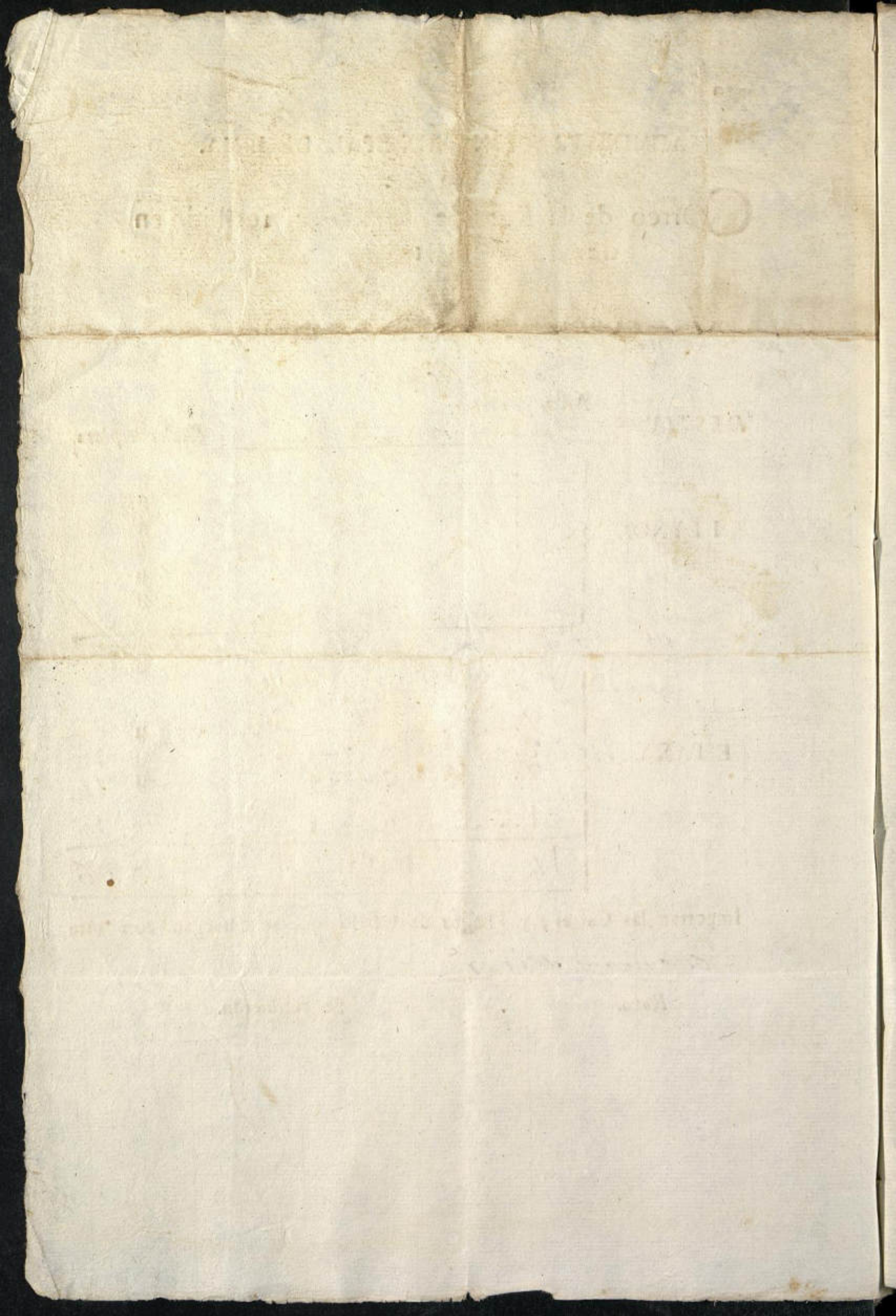

N^o

799

ADMINISTRACION PRINCIPAL DE LIMA.

Correo de la Ruta de *Arequipa* recibido en *29* de *Abril* de 1844.

CORRESPONDENCIA DE OFICIO.

Sub Insp. en Arilla

DESTINOS.	N ^o de cartas, y pliegos.	Precios.	Reales de plata.
ILEYNO...	1	a	U 3
	1	a	U 5
	.	a	U
	.	a	U
	.	s	U
<i>Plegos, su valor.</i>			
	2	SUMA	U 8
ESPAÑA	Parte de mar. y Parte de tierra.	
	.	a 3 y 2 Rs.	U
	.	a 5 y 2 $\frac{1}{2}$	U
	.	a 7 y 4	U
.	a 10 y 5	U	
TOTAL.			U

Importan las Cartas, y Pliegos de Oficio que se entregan con este *Ocho*

Roza.

Se recibieron.

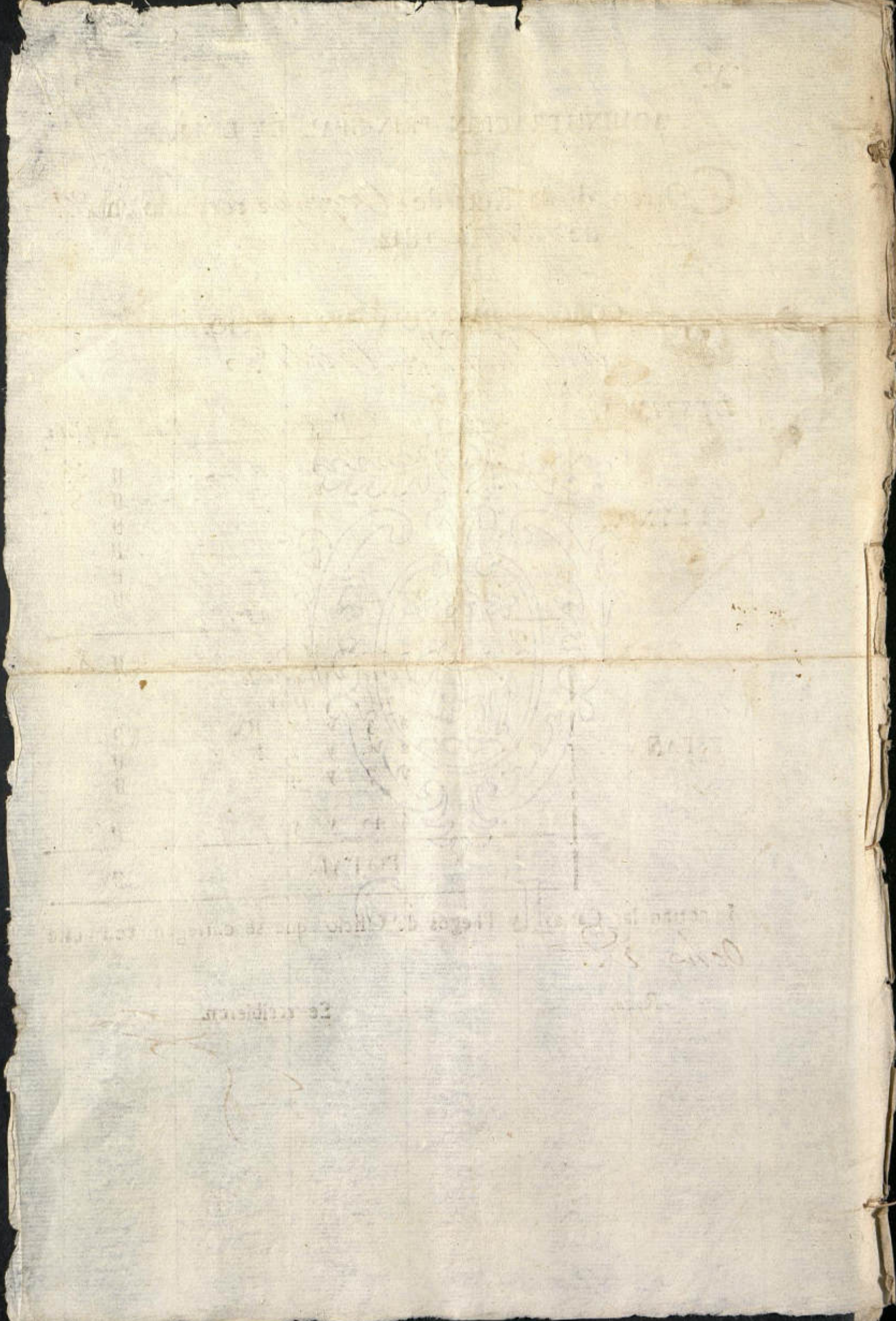

1814.

200

Abril 30.

Resumen de la correspondencia de oficio en la Com.^{na}
de Propios en el Tercio cumplido en dho. dia.

8½	—
7½	—
5.	—
5.	—
3½	—
2.	—
48½	—
2½	—
6.	—
10.	—
10½	—
4½	—
10.	—
22½	—
13½	—
2	—
17.	—

gto.

NA.....	<u>178½</u>
P.....	<u>22.2½</u>

LEG. 5
fol. 1

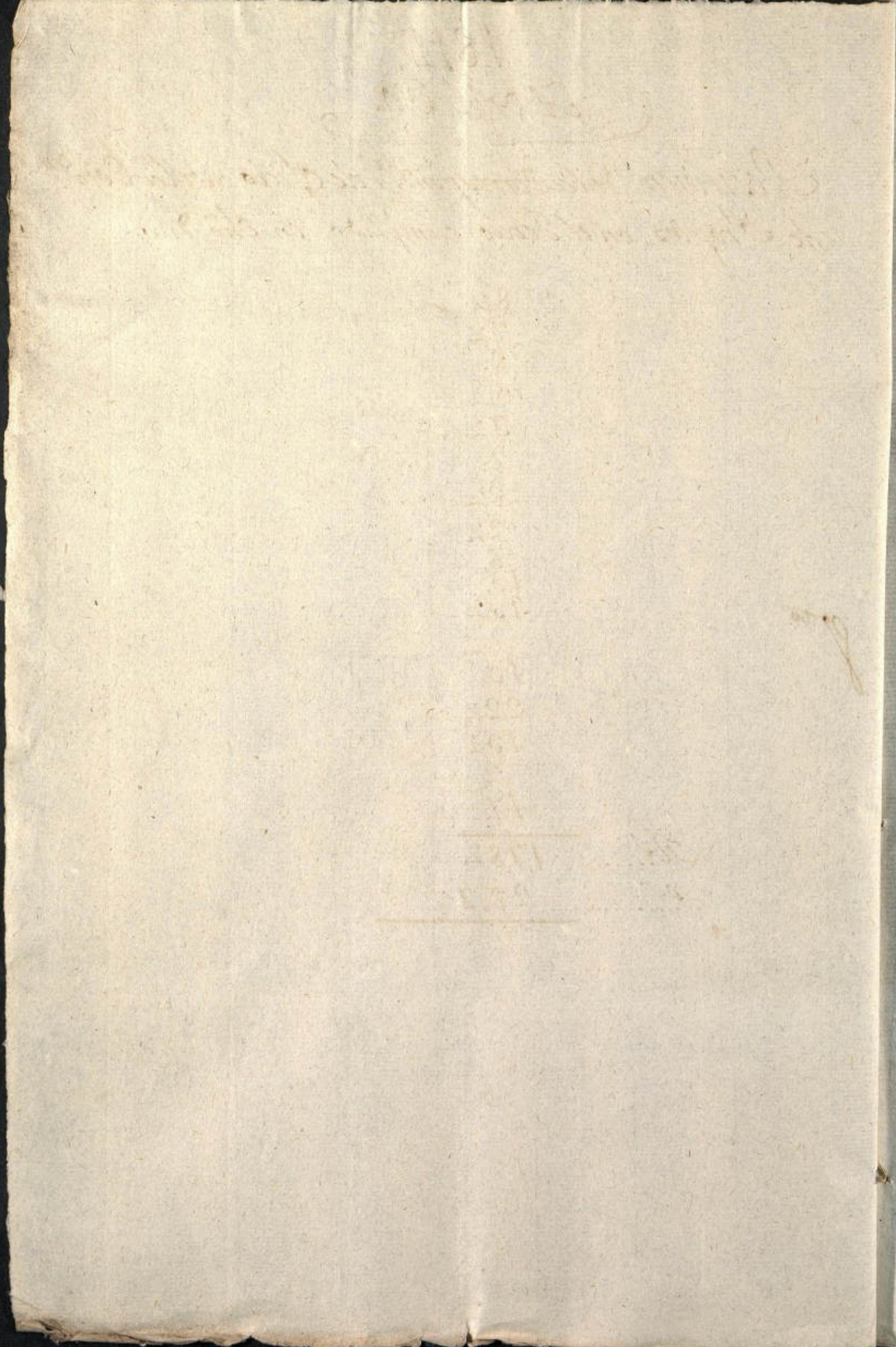

N.º

(✱)

201

ADMINISTRACION PRINCIPAL DE LIMA.

Correo de la Ruta de *Arequipa* recibido en 1.º de Enero de 1814.

CORRESPONDENCIA DE OFICIO.

Com.ª de Propios.

DESTINOS.	Núm. de Cartas, y Pliegos.	Precios.	Reales de Plata.
REYNO...	.	á	U
	.	á	U
	.	á	U
	.	á	U
	.	á	U
	.	á	U
		<i>Pliegos, su valor.</i>	82
		SUMA.	U
ESPAÑA...	.	Porte de Mar. Porte de Tierra.	U
	.	á 3. y 2 Rs.	U
	.	á 5. y 2 ½	U
	.	á 7. y 4.	U
.	á 10 y 5.	U	
		TOTAL.	U

Importan las Cartas, y Pliegos de Oficio que se entregan con este *ochog*
medio.

Roxa.

Se recibieron.

N.º



ADMINISTRACION PRINCIPAL DE LIMA.

Correo de la Ruta de Pasco — recibido en 4 de Enero de 1814.

CORRESPONDENCIA DE OFICIO.

Com. de Propios.

DESTINOS.	Núm. de Cartas, y Pliegos.	Precios.	Reales de Plata.
REYNO...	.	á	U
	.	á	U
	.	á	U
	.	á	U
	.	á	U
	.	á	U
		Pliegos, su valor.	72
SUMA.			U
ESPAÑA.	.	Porte de Mar. á 3. y Porte de Tierra. 2 Rs.	U
	.	á 5. y 2 ½	U
	.	á 7. y 4.	U
	.	á 10. y 5.	U
TOTAL.			U

Importan las Cartas, y Pliegos de Oficio que se entregan con este *Sitio* *Medio*.

Roza.

Se recibieron.



N.º



ADMINISTRACION PRINCIPAL DE LIMA.

Correo de la Ruta de *Quero* — recibido en *7*
de *Ene* 1814

CORRESPONDENCIA DE OFICIO.

De Propio

DESTINOS.	Núm. de Cartas, y Pliegos.	Precios.	Reales de Plata.
REYNO...	}	á	U
		á	U
		á	U
		á	U
		á	U
		á	U
Pliegos, su valor.			<i>oo S</i>
SUMA.			U
ESPAÑA...	}	Porte de Mar. Porte de Tierra.	
		á 3. y 2 Rs.	U
		á 5. y 2 $\frac{1}{2}$	U
		á 7. y 4.	U
		á 10. y 5.	U
TOTAL.			U

Importan las Cartas, y Pliegos de Oficio que se entregan con este *Anco*

Rosa.

Se recibieron.

OTTO DE LA...
DE...



Faint, illegible text impressions, possibly bleed-through from the reverse side of the page.

Faint, illegible text impressions, possibly bleed-through from the reverse side of the page.

Faint, illegible text impressions, possibly bleed-through from the reverse side of the page.

Faint, illegible text impressions, possibly bleed-through from the reverse side of the page.

N.º



ADMINISTRACION PRINCIPAL DE LIMA.

Correo de la Ruta de *Vallen* recibido en *no*
de *Enero 1814*

CORRESPONDENCIA DE OFICIO.

De Propios

DESTINOS.	Núm. de Cartas, y Pliegos.	Precios.	Reales de Plata.
REYNO...	1	a	U
	.	a	U
	.	a	U
	.	a	U
	.	a	U
	.	a	U
Pliegos, su valor.			
SUMA.			U
ESPAÑA...		Porte de Mar. Porte de Tierra.	
	.	a 3. y 2 Rs.	U
	.	a 5. y 2 $\frac{1}{2}$	U
	.	a 7. y 4.	U
.	a 10 y 5.	U	
TOTAL			U

Importan las Cartas, y Pliegos de Oficio que se entregan con este *Cinco*

Roza.

Se recibieron.

ANEXO N.º 1.º DE LA LEY

recibido en

Quero de la

de

de

ACUERDO DE LA COMISION DE OMBUDS

Recibido en

de

de

COMISION

COMISION

COMISION

Informe de la Comision de Ombudsman sobre el

de

de

N.º



ADMINISTRACION PRINCIPAL DE LIMA.

Correo de la Ruta de *Cuzco*
de *Ences* de 1814.

recibido en *23*.

CORRESPONDENCIA DE OFICIO.

Com. de Propios.

DESTINOS.	Núm. de Cartas, y Pliegos.	Precios.	Reales de Plata.
REYNO...	1	à	U 32
	.	à	U
	.	à	U
	.	à	U
	.	à	U
	.	à	U
Pliegos, su valor.			
SUMA.			U
ESPAÑA...		Porte de Mar. Porte de Tierra.	
	.	à 3. y 2 Rs.	U
	.	à 5. y 2 $\frac{1}{2}$	U
	.	à 7. y 4.	U
.	à 10 y 5.	U	
TOTAL.			U

Importan las Cartas, y Pliegos de Oficio que se entregan con este *Fres.*
Medio x.

Roza.

Se recibieron.



206

Nº

ADMINISTRACION PRINCIPAL DE LIMA.

Correo de la Ruta de Pasco — recibido en 3.
de Febro. de 1814.

CORRESPONDENCIA DE OFICIO.

Com.^o de Propios

DESTINOS.	Nº n. de cartas, y pliegos	Precios.	Reales de plata.
REYNO..	1	á	U 2
	.	á	U
	.	á	U
	.	á	U
	.	á	U
		Pliegos, en valor.	U
		SUM A	U
ESPAÑA ...		Parte de mar. Parte de tierra.	
		á 3 y 2 Rs.	U
		á 5 y 2 ½	U
		á 7 y 4	U
		á 10 y 5	U
		TOTAL.	U

Importan las Cartas, y Pliegos de Oficio que se entregan con este
Dº 2.

Roza.

Se recibieron.

Nº

ADMINISTRACION PRINCIPAL DE LIMA.

Correo de la Ruta de *Valles* recibido en 4. de *Febrô*. de 1814.

CORRESPONDENCIA DE OFICIO.

Com.ª de Propio

DESTINOS.	Nºm. de cartas, y pliegos	Precios.	Reales de plata.
REYNO.	1.....	á	U 3½
	1.....	á	U 5.
	·	á	U
	·	á	U
	·	á	U
	·	á	U
	1.....	Plegos, su valor.	U 40.
	3.....	SUM A	U 48½
ESPAÑA ...	·	Parte de mar. Parte de tierra.	
	·	á 3 y 2 Rs.	U
	·	á 5 y 2 ½	U
	·	á 7 y 4	U
	·	á 10 y 5	U
TOTAL.			U

Importan las Cartas, y Pliegos de Oficio que se entregan con este
Marcos y ocho y m.ª x.

Rozo.

Se recibieron.

No.

ADMINISTRACION TRIBUTIVA DE LA

Compania de Electricidad de Lima S.A.

Compania de Electricidad de Lima S.A.

Estado de Cuentas

DEBITOS

Cuentas	Debe	Haber
1. Saldo	100.00	100.00
2. Gastos	200.00	200.00
3. Ingresos	100.00	100.00
TOTAL	400.00	400.00

El presente Estado de Cuentas se elabora de acuerdo a los datos que se suministran en los libros de contabilidad de la Compania de Electricidad de Lima S.A.

Se recibe en Lima, a los ... de ... de 19...

Nº

ADMINISTRACION PRINCIPAL DE LIMA.

Correo de la Ruta de *Cuzco* recibido en *8*
de *Febró.* de 1814

CORRESPONDENCIA DE OFICIO.

Com.^o de Aspiro

DESTINOS.	Núm. de cartas, y pliegos	Precios.	Reales de plata.
REYNO....	1.....	á.....	U 22
	.	á.....	U
	.	á.....	U
	.	á.....	U
	.	á.....	U
	.	á.....	U
		<i>Pliegos, su valor.</i>	
		SUM A.	U
ESPAÑA	Porte de mar, Porte de tierra.	
	.	á 3 y 2 Rs.	U
	.	á 5 y 2 ½	U
	.	á 7 y 4.	U
	.	á 10 y 5	U
		TOTAL.	U

Importan las Cartas, y Pliegos de Oficio que se entregan con este

Don Jm.º V.
Roza.

Se recibieron.

[Faint, illegible handwriting on aged, yellowed paper. The text is mirrored across the page, suggesting bleed-through from the reverse side. A small tear is visible on the right edge.]

Nº

ADMINISTRACION PRINCIPAL DE LIMA.

Correo de la Ruta de *Arequipa* recibido en 2.
de *Setiembre* de 1814.

CORRESPONDENCIAS DE OFICIO.

Com. de Propios

DESTINOS.	Núm. de cartas, y pliegos.	Precios.	Reales de plata.
REYNO....	2.....	á 3.....	U 6.
	.	á	U
	.	á	U
	.	á	U
	.	á	U
	.	á	U
<i>Pliegos, su valor.</i>			
SUMA.			U
ESPAÑA....	.	Porte de mar.	
	.	Porte de tierra.	
	.	á 3. y 2. Rs.	U
	.	á 5. y 2 ½	U
	.	á 7. y 4.	U
.	á 10 y 5	U	
TOTAL.			U

Importan las Cartas, y Pliegos de Oficio que se entregan con este
Sei 2.

Roza.

Se recibieron.



ADMINISTRACION BRITANICA DE INDIA

Office of the Secretary to Government
Bombay

COURT OF COMMISSIONERS OF THE REVENUE

Office of the Secretary to Government
Bombay

REVENUE

REVENUE

REVENUE

REVENUE

REVENUE

Nº

ADMINISTRACION PRINCIPAL DE LIMA.

Correo de la Ruta de *Valles* recibido en *20* de *Feb. de 1814*.

CORRESPONDENCIAS DE OFICIO.

Com. en Propio

DESTINOS.	Núm. de cartas, y pliegos.	Precios.	Reales de p'ata.
	<i>2</i>	á <i>5</i>	<i>10</i>
REYNO....	.	á	U
	.	á	U
	.	á	U
	.	á	U
	.	á	U
		Pliegos, su valor.	U
		SUM A.	U
ESPAÑA	Poste de mar. Poste de tierra.	
	.	á 3 y 2 Rs.	U
	.	á 5 y 2 ½	U
	.	á 7 y 4	U
	.	á 10 y 5	U
		TOTAL.	U

Importan las Cartas, y Pliegos de Oficio que se entregan con este *Dies 20*

Roza.

Se recibieron.

1861
11/10

1861

10

1861

Nº

ADMINISTRACION PRINCIPAL DE LIMA.

Correo de la Ruta del *Cusco* recibido en *23* de *Febr.* de *1814*.

CORRESPONDENCIA DE OFICIO.

Com. de Propios

DESTINOS.	Nº n. de cartas, y pliegos	Precios.	Reales de p'ata.
ILEYNO....	2.....	á 2.....	U 4
	1.....	á	U 2½
	1.....	á	U 4
	.	á	U
	.	á	U
Pliegos, su valor.			
	4.....	SUMA.....	U 10½
ESPAÑA	Porte de mar. Porte de tierra.	
	.	á 3 y 2 Rs.	U
	.	á 5 y 2 ½	U
	.	á 7 y 4.	U
.	á 10 y 5	U	
TOTAL.			U

Importan las Cartas, y Pliegos de Oficio que se entregan con éste

Diez y m.º A.

Reza.

Se recibieron.

ADMINISTRACION DE LA CIUDAD DE BUENOS AIRES

17

CONSEJO DE LA CIUDAD DE BUENOS AIRES

COMUNICACION

El Sr. [Faint Name]

[Faint handwritten text]

[Faint handwritten text]

[Faint handwritten text]

[Faint handwritten text]



Nº

ADMINISTRACION PRINCIPAL DE LIMA.

Correo de la Ruta de *Lima* - recibido en *12*
de *Mayo* 18*44*

CORRESPONDENCIAS DE OFICIO.
De la Comis. de Propios

DESTINOS.	Núm. de cartas, y pliegos.	Precios.	Reales de plaza.
REYNO...	1.	á 2	U 2
	1.	á 2½	U 2½
	.	á	U
	.	á	U
	.	á	U
<i>Pliegos, su valor.</i>			U
SUMA.			U 4½
ESPAÑA...	.	Porte de mar. Porte de tierra.	U
	.	á 3 y 2 Rs.	U
	.	á 5 y 2½	U
	.	á 7 y 4.	U
.	á 10 y 5	U	
TOTAL.			U

Importan las Cartas, y Pliegos de Oficio que se entregan con este

Quatro y un Real

Roza.

Se recibieron.



Nº

ADMINISTRACION PRINCIPAL DE LIMA.

Correo de la Ruta de *Arequipa* recibido en *21* de *Marzo* 1814.

CORRESPONDENCIAS DE OFICIO.

Com.^o de Propios.

DESTINOS.	Núm. de cartas, y pliegos	Precios.	Reales de p'ata.
REYNO....	1.	á	U 3.
	2.	á 3½	U 7.
	.	á	U .
	.	á	U .
	.	á	U .
<i>Pliegos, su valor.</i>			
	3.	SUMA	U 10.
ESPAÑA	Porte de mar, Porte de tierra.	
	.	á 3 y 2 Rs,	U .
	.	á 5 y 2½	U .
	.	á 7 y 4.	U .
.	á 10 y 5	U .	
TOTAL.			U .

Importan las Cartas, y Pliegos de Oficio que se entregan con este *Diez y*

Rosa.

Se recibieron.



18

AD. WASHINGTON

Office of the Secretary of the Interior
Washington, D.C.

REPORT OF THE

COMMISSIONERS OF THE

GENERAL LAND OFFICE

FOR THE YEAR

ENDING

DECEMBER 31, 1881

REPORT TO THE SECRETARY OF THE INTERIOR

AND TO THE HOUSE OF REPRESENTATIVES

IN SENATE AND HOUSE

BY THE COMMISSIONERS OF THE GENERAL LAND OFFICE

WASHINGTON: GOVERNMENT PRINTING OFFICE: 1882

N^o

214

ADMINISTRACION PRINCIPAL DE LIMA.

Correo de la Ruta de *Pasco* recibido en *4.*
de *Abril* de 1814.

CORRESPONDENCIA DE OFICIO.

Com.^{on} de Propios.

DESTINOS.	Núm. de cartas, y pliegos.	Precios.	Reales de plata.
REYNO....	1.....	á.....	U 2 ^o
	.	á.....	U
	.	á.....	U
	.	á.....	U
	.	á.....	U
	1.....	Pliegos, su valor.	U 20.
	2.....	SUMA.....	U 22 ^o
ESPAÑA....	.	Porte de mar, Porte de tierra.	
	.	á 3 y 2 Rs.	U
	.	á 5 y 2 $\frac{1}{2}$	U
	.	á 7 y 4.	U
	.	á 10 y 5	U
TOTAL.			U

Importan las Cartas, y Pliegos de Oficio que se entregan con este
Seis y dos y medio v.

Roza.

Se recibieron.



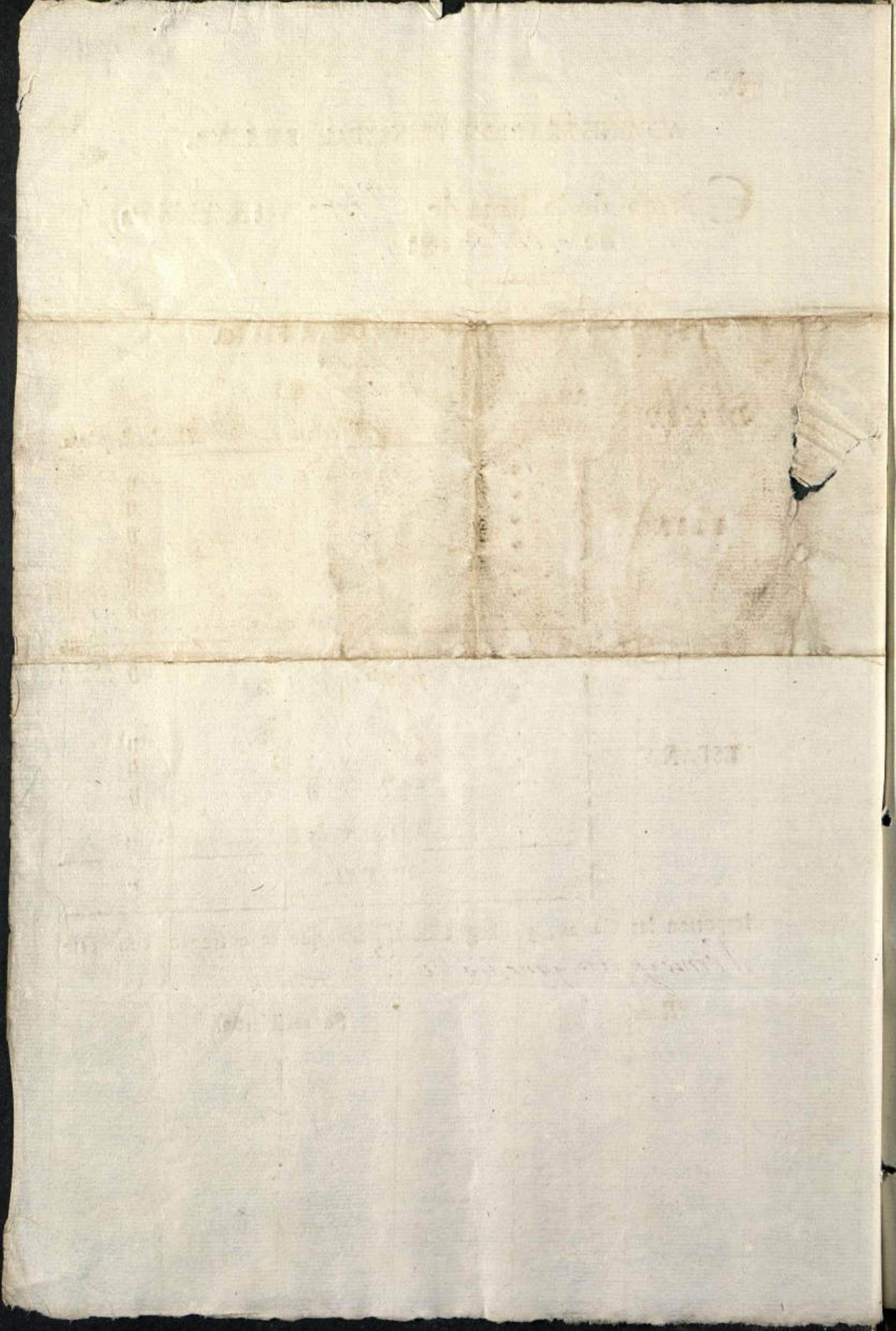

Nº.

215

ADMINISTRACION PRINCIPAL DE LIMA.

Correo de la Ruta de *Cusco* recibido en 8.
de *Noiembre* 1814.

CORRESPONDENCIA DE OFICIO.

Com. en Propio

DESTINOS.	Núm. de cartas, y pliegos	Precios.	Reales de plata.
REYNO.	1.....	a.....	U 2.
	•	á	U
	•	á	U
	•	á	U
	•	á	U
	1.....	Plegos, en valor.	U 11½
	2.....	SUMA	U 13½
ESPAÑA ...		Porte de mar.	
		Porte de tierra.	
	•	á 3 y 2 Rs.	U
	•	á 5 y 2 ½	U
	•	á 7 y 4	U
	•	á 10 y 5	U
		TOTAL.	U

Importan las Cartas, y Pliegos de Oficio que se entregan con este

Precedido a

Reza.

Se recibieron.

ADMINISTRACION GENERAL DE LA

Comisión de Fomento y Obras Públicas
Calle de la Libertad No. 100
Santiago, Chile

SEÑOR

Don

SEÑOR

SEÑOR

SEÑOR

Información en el caso de que se desee
conocer el estado de los trabajos
de esta Comisión, se ruega
comunicarse a la oficina de
Estadística y Cuentas, en la
Calle de la Libertad No. 100,
Santiago, Chile.

En recepción

N^o

216

ADMINISTRACION PRINCIPAL DE LIMA.

Correo de la Ruta de *Cusco* recibido en *23*,
de *Abril* de 1814.

CORRESPONDENCIA DE OFICIO.

Com.^{na} de Tropas.

DESTINOS.	Núm. de cartas, y pliegos.	Precios.	Reales de plata.
REYNO....	1	á	U
	.	á	U
	.	á	U
	.	á	U
	.	á	U
		Pliegos, en valor.	U
		SUMA.	U
ESPAÑA...		Parte de mar.	U
		Parte de tierra.	U
		á 3 y 2 Rs.	U
		á 5 y 2 $\frac{1}{2}$	U
	á 7 y 4.	U	
	á 10 y 5	U	
		TOTAL.	U

Importan las Cartas, y Pliegos de Oficio que se entregan con este

Dos r.

Rosa.

Se recibieron.

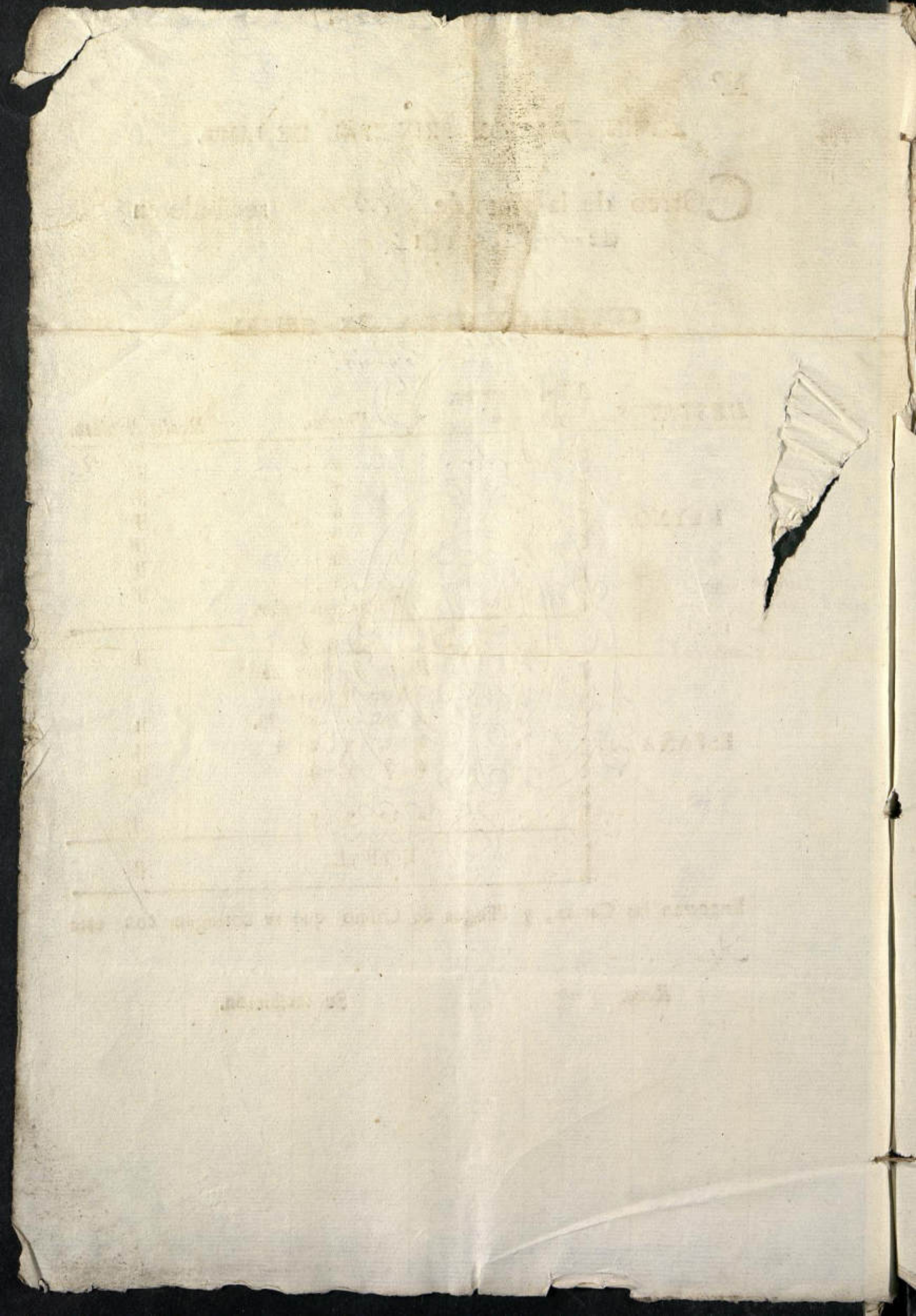

Nº

ADMINISTRACION PRINCIPAL DE LIMA.

Correo de la Ruta de *Arequipa* recibido en *29*.
de *Abril* de 1814.

CORRESPONDENCIA DE OFICIO.

Com.^{na} de Propios.

DESTINOS.	Núm. de cartas, y pliegos.	Precios.	Reales de plata.
REYNO....	2.....	á 3.....	U 6.
	1.....	á	U 4.
	.	á	U
	.	á	U
	1.....	Pliegos, su valor,	U 7.
4..... SUMA			U 17.
ESPAÑA....	.	Parte de mar. Parte de tierra.	
	.	á 3. y 2 Rs.	U
	.	á 5. y 2 $\frac{1}{2}$	U
	.	á 7. y 4.	U
.	á 10 y 5'	U	
TOTAL.			U

Importan las Cartas, y Pliegos de Oficio que se entregan con este

Diego Sierra
Roza.

Se recibieron.

ATTEST

Witness my hand and seal this 1st day of June 1864

Notary

DEPARTMENT

WAR

RECEIVED

For the purpose of the 1st of June 1864

Number 2

2