

N. J.

De Cargo.

Año de 1819

Correspondencia de
pago recibida del Rño.

15
158

M. P. y J.
202

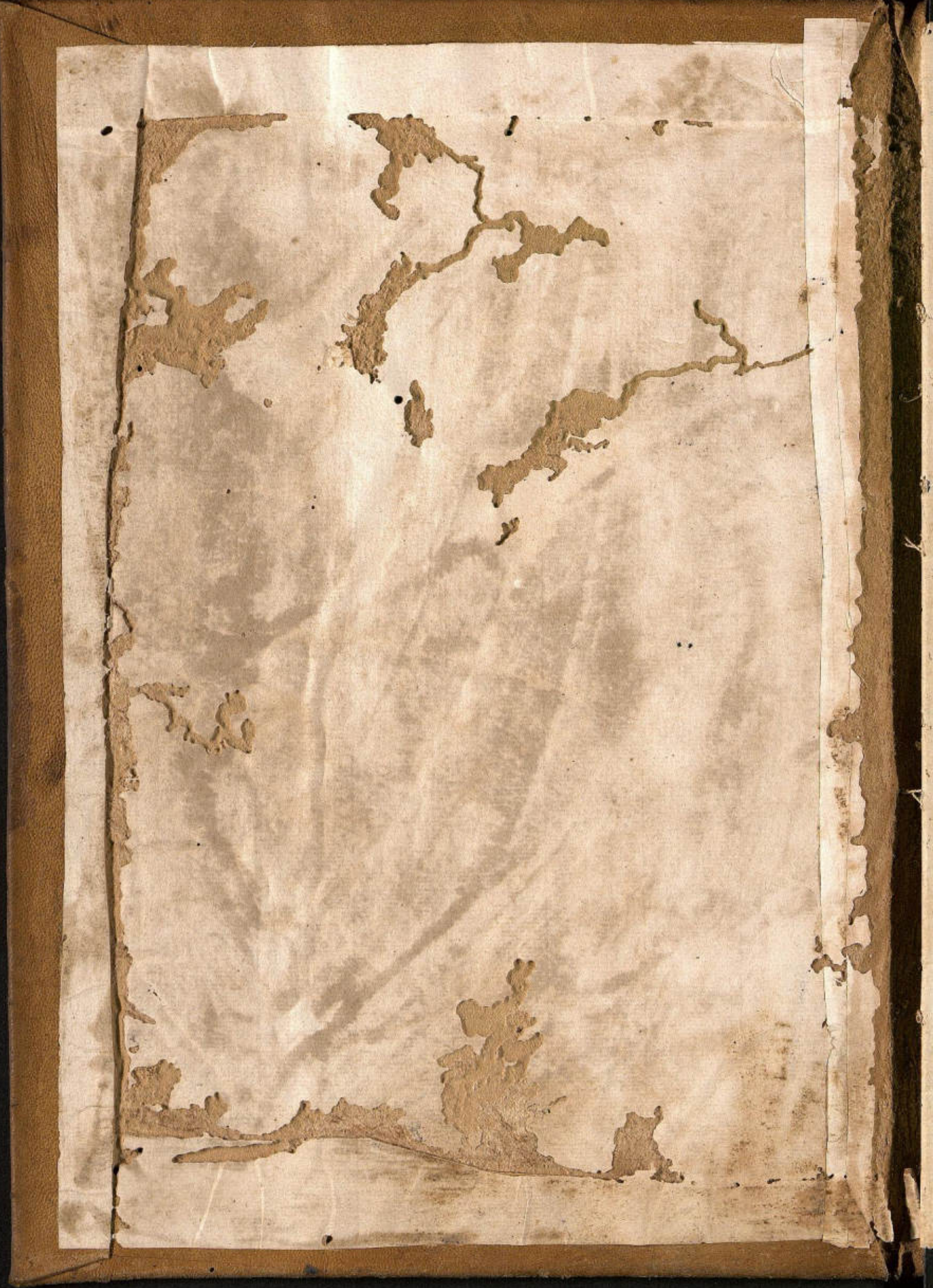

LEG. 15
DOC. 1
33 FS.

2

3

4

5
6
7
8
9
10
11
12
13
14
15
16
17
18
19
20
21
22
23
24
25
26
27
28
29
30
31
32
33
34
35
36
37
38
39
40
41
42
43
44
45
46
47
48
49
50
51
52
53
54
55
56
57
58
59
60
61
62
63
64
65
66
67
68
69
70
71
72
73
74
75
76
77
78
79
80
81
82
83
84
85
86
87
88
89
90
91
92
93
94
95
96
97
98
99
100

Dia 2. de Enero.

Alas nueve a la mañana dicho dia cubri
el Correo Español. de Luno con la Correo a sig.

De Luno con au. fin fha } 2 Pliego con 7 1/2 f. a 6 43 1/2 } 0 43 1/2

Dia 3. de Enero.

Alas cinco a la tarde dicho dia cubri
el Correo a Luno con lo siguiente.

De Tupiza con au. a 20 dho. } 12	27... Sencillar a 22. 62 1/2	} 0 75
	02... Doble a 3. 03.	
	02... Pliego con 2 f. a 6. 06.	
De Cotagaita con au. a 22 dho. } 02	02... Extraordinario 03 1/2	} 0 14 1/2
	03... Sencillar a 3 1/2. 10 1/2	
	02... Doble a 4. 04.	
De Potosi con au. a 25 dho. } 42	42... Sencillar a 2 1/2 105.	} 1 48 1/2
	04... Doble a 3. 12	
	04... Pliego con 4 1/2 f. a 6. 29.	
	02... Extraordinario 02 1/2	
De La Plata con au. a 25 dho. } 15	15... Sencillar a 2 1/2 37 1/2	} 0 43 1/2
	02... Doble a 3. 06.	
De Cochabamba con au. a 25 dho. } 22	22... Sencillar a 2 1/2 52 1/2	} 0 63 1/2
	03... Doble a 3. 03.	
	01... Pliego con 2 f. a 6. 06.	
De Oruro con au. a 28 dho. } 13	13... Sencillar a 2 1/2 27 1/2	} 0 40 1/2
	02... Doble a 4 1/2. 04 1/2	
	02... Pliego con 2 f. a 6. 06.	
	02... Extraordinario a 2 1/2 02 1/2	
De Sicasica con au. a 30 dho. } 02	02... Doble a 3. 03.	} 0 03
	02... Sencillar a 2 1/2 200.	
De La Paz con au. a 1. de Enero } 02	02... Doble a 3. 09.	} 2 39
	02... Pliego con 1 1/2 f. a 6. 09.	
	06... Extraordinario 18.	
	02... Doble mayor a 3. 03.	
	229 ... Tasa alav ^{ta} 625 1/2 669.	

De la Paz
De la Paz

229 Sumar orlav^{ta} 6252 669

De Lima con av. a 10 de Dic ^{ta} -----	}	10.. Sencillas a 22..	30.	} 0332
		02.. Doble	032	
De Huamanga con av. a 17 de Dho -----	}	03.. Sencilla	03.	} 003
		03.. Sencillas	072	

De El Curco con av. a 25 de Dho -----	}	01.. Doble	03.	} 016
		02.. De otra casa	052	

De Tucuman con av. a 28 -----	}	01.. Sencilla	022	} 0022
		02.. Sencillas	2022	

De Puno con av. a 4 de Enero -----	}	03.. Doble	09.	} 2452
		04.. Triple	042	
		02.. Plegos con 2 1/2 f. ab.	162	
		05.. Sin otra casa	10.	

300.	Y qual con los av.	826.
------	--------------------	------

Dia 11 de Enero.

Atar ocho vela menura a Dho dia en el Curco a Chuquibambas con lo sig^{te}.

De Chuquibambas con av. a 5 de Enero -----	}	2.. Sencillas	05.	} 065.
		2.. Plegos con 10 f. ab.	60.	

De Arequipa con av. a 7 de Dho -----	}	4.. Sencillas	10.	} 016.
		2.. Otra casa	06.	

De Huancayo con av. a 7 de Dho -----	}	2.. Sencillas	05.	} 008.
		1.. De otra casa	03.	

12	Y qual con los av.	89.
----	--------------------	-----

Dia 25 de Dho.

Atar a la tarde a Dho dia en el Curco con lo siguiente.

De Huamanga con av. a 3 de Enero -----	}	5.. Sencillas	15.	} 015.
		5.. Otra casa	15.	

5.. Otra casa	15.	9752
---------------------	-----	------

9	De Lima con av. 226 a Dir	5... Sumar a l'una... 25	2732
32		6... Sencillar... 18	
		1... Doble... 092	212
3		116... Sencillar... 290	
		06... Doble... 18	
6	De Cusco con av. 14 a Enexo	03... Triple... 192	
		03... Plego con 1/2 f. ab... 522	4022
		03... Senz. p' otra casa en... 092	
22		06... De otra casa en... 26	
		02... Sencillar... 05	032
52	De Orillita con av. 18 a Enexo	03... Para otra casa en... 08	
	De Caylloma con av. 22 a Dho	02... Sencillar... 05	05

256 Igual con los av. 464.

Dia 27 de Enero.

Atan nes a la mañana a dho dia entro el Correo a dho con lo siguiente.

5	De Tuziza con av. 17 a Enexo	37... Sencillar... 922	
		1... Doble... 03	
		1... Triple... 042	147
		3... Senz. p' otra casa en... 09	
		13... De otra casa en... 38	
6	De Cotacaita con av. 9 a Dho	4... Sencillar... 10	10
		44... Sencillar... 122	
8	De Potosi con av. 12 a Enexo	6... Doble... 18	
		1... Plego con 1/2 f. ab... 08	1382
		1... Senz. a otra casa en... 022	
	De la Plata con av. 12 a Dho	27... Sencillar... 572	0972
		7... Sencillar... 172	
	De Cochabamba con av. 10 a Dho	1... Doble... 03	0252
		2... Contraguenten... 05	
9	De Oruro con av. 15 a Dho	14... Sencillar... 35	072
		1... Para otra casa en... 022	

263 Casa a l'au... 426... 18382

163. Suma *Alas* ^{ta} 426... 28382

De *Atca* con aviso el 19 de Enero...

56... Sencillas	-----a22	140	} 275
04... Dobler	-----a3	12	
03... Triple	-----a4	12	
05... Pliegos con 14 1/4 g.	-----a6	85	
03... Pliegos p ^a onar Casos en	-----en	09	
04... Comanguantun	-----en	11	
01... Para otra Caja	-----en	03	

De *Atca* con av. simple

01... Senc ^a	-----a22	02	} 008
02... Pliegos Comanguantun	-----en	06	

De *Pucana* con av. el 1^o de Enero...

06... Sencillas	-----a22	122	} 0124
09... Sencillas	-----a22	87	

De *Puno* con av. el 22 de Enero...

02... Dobler	-----a3	06	} 162
03... Doble Triple	-----a4	04	
02... Pliegos con 6 1/4 g.	-----a6	37	
02... Senc. p ^a onar Casos en	-----en	06	
05... Pliegos Comanguantun en	-----en	14	
02... Dobler man	-----a3	06	

296 ... Igual con los avisos... 8732

Dia 29 de Enero.

Atas por esta tarde a las diez en
cua el Correo a Buena con lo siguiente.

De *Parapaca* con av. el 29 de Enero...

17... Sencillas	-----a3	51	} 166 1/2
02... Dobler	-----a3	07	
04... Pliegos con 19 1/4 g.	-----a7	108	

De *id* con av. a 30 de Enero...

04... Sencillas	-----a3	12	} 012
03... Sencillas	-----a22	122	

De *Jaena* con av. el 16 de Enero...

03... Dobler	-----a3	09	} 342
03... Triple	-----a4	12	
10... Pliegos con 25 1/2 g.	-----a6	150	
02... S. p ^a onar Casos	-----en	06	
10... De onar Casos en	-----en	37	

107. ... Casa al frente... 5202 28162

107	Suman del Frente	5202	28262
03	Sencillos	072	
01	Doble	03	
01	Piegs con 3 f	18	} 0592
05	Tran p ^a onan Cas	16	
05	De onan Cascau	15	

De Moquegua con av^o a 22a En^o

122 Anual

580

Enero 2876

57

Día 3. de Febrero

Ala noche a la noche a dho día entro el
Correo de Lima con las correspond. seg^{ta}

De Suayaguit con av ^o a 6 a dho ...	02... Sencilla a 42	042 } 0042
De id con av ^o a 21. a dho	04... Sencillan a 42	18. } 0002
	02... Pliego con 1/2 f a 10	124 } 0002
De Viracundo con av ^o a 22. a dho	02... Sencilla a 32	032 } 0032
De Suayaguit con av ^o a 6 a dho	03... Sencillan a 42	132 } 0032
De Trujillo con av ^o a 13. a dho	01... Sencilla a 32	032 } 0112
	02... Pliego con 1/2 f a 8	08. } 0112
De Huancayo con av ^o a 22 a dho	02... Sencilla a 32	032 } 0032
De Huancanga con av ^o a 10 a dho	01... Sencilla a 3	03. } 003
De Lima con av ^o a 18. a dho	276... Sencillan a 9	828
	36... Doblen a 32	126
	12... Triplen a 5	60
	25... Pliegos a 7	8262
	26... Pliegos Extraordinarios en	1172
	177 Senz q ^{ta} se encuentran de mas	532
		2489
De Chíncha con av ^o a 20 a dho	02... Sencillan a 22	044 } 0044
De Yca con av ^o a 21 a dho	04... Sencillan a 22	10. } 010
	02... Doblen a 3	06. } 016
De Navia con av ^o a 25 a dho	01... Sencilla a 22	022 } 0022
	02... Doblen a 3	06. } 0082
De Acari con av ^o a 27 a dho	02... Sencillan a 22	044 } 0044
	02... Triplen a 42	042 } 0092
De Chala con av ^o a 28 a dho	02... Sencillan a 22	044 } 0044
	01... Doble a 3	03. } 011
	01... Sem ^a p ^a otra Carta en	03. } 011
De Arico con av ^o a 29 a dho	01... Sencilla a 22	022 } 0022
De Ocona con av ^o a 31 a dho	02... Sencillan a 22	044 } 0044

587 ... Tawa al frente 26162 26162

587 ... Summa del punto...	26162	26162
08.. Sencillan	a22	20.
01.. Doble	a3...	03.
01.. Triple	a42	042
02.. Pliego con 1/2 f...	a6...	282
01.. Pica con 1/2 f...	en...	032
<hr/>		
600 Igual con los av...	26762	:

De Curmaná con av.º a 1º de Feb.

Día 10. de Febrero.

Alav era a la tarde a dho dia enrió el Correo de Chuguibunta con lo sig^{te}

De Chuguib ^a con av.º a 5 de Feb.	3.. Sencillan	a22	072	} ... 032
	1.. Pliego con 1/2 f...	a6...	22.	
	1.. Senc ^a p ^a ora casa en...		032	
De Aplao con av.º a 7 de Feb.	5.. Sencillan	a22	122	} ... 0242
	1.. Yd. para otras cosas en...		12.	
De Nucunargui con av.º a 8 de Feb.	2.. Sencillan	a22	05.	} ... 0152
	1.. Pliego con 1/2 f...	a6...	07.	
	1.. Sencilla p ^a ora casa en...		032	
<hr/>				
18.. Igual con los av...			72	

Día 12. de dicho.

Alav stete a la mañana a dho dia enrió el Correo a dho con lo sig^{te}

De Jupira con av.º a 22 de Feb.	50.. Sencillan	a22	125.	} ... 177
	01.. Triple	a42	042	
	03.. Pliego con 1/2 f...	a6...	21.	
	02.. P ^a p ^a ora casa en...		102	
	05.. De otras cosas en...		16.	
<hr/>				
62.. Para alav ^{ta}			177.	2925

	62	Suman Alav ^{ta}	177	2925
De Coragaita con av ^o a 23 de Eno	03	Sincillan	102	0102
	17	Sincillan	422	
De Potosi con av ^o a 27 de Dho	01	Triple	042	068
	02	Piegor con 2 f	12	
	03	S ^a p ^a onar Cas ^o en	09	
De la Plata con av ^o a 27 de Dho	06	Sincillan	15	021
	02	Doblen	06	
	06	Sincillan	15	
De Oruro con av ^o a 30 de Dho	03	Doblen	09	030
	01	Sem ^a p ^a onar Cas ^o en	03	
	01	De onar Cas ^o en	03	
De Sicarica con av ^o a 22 de J. b	02	Sincilla	052	005
	63	Sincillan	1572	
	05	Doblen	15	
De la Paz con av ^o a 4 de Feb ^o	02	Triplen	09	210
	02	Piegor con 3/4 f	192	
	03	Sincillan p ^a onar Cas ^o	09	
De Juli con av ^o a 6 de Dho	01	Doble	03	008
	02	Sem ^a p ^a onar Cas ^o en	05	
De Andaguay con av ^o a 24 de Eno	03	Sincillan a otras Cas ^o en	072	0072
De Abancay con av ^o a 23 de Dho	01	Sincilla	022	0022
De Cuzco con av ^o a 28 de Dho	04	Sincillan	10	0122
	01	De onar Cas ^o en	022	
De Tucana con av ^o a 31 de Dho	04	Sincillan	10	010
	28	Sincillan	70	
	07	Sincillan Doblen	21	
De Puno con av ^o a 7 de Feb ^o	03	Triplen	132	131
	02	Sincill ^a p ^a onar Cas ^o en	06	
	07	De onar Cas ^o en	202	

247 Igual con los av^o 693

Para al frente 3441

Dia 26. de Febo.

Alav 12. a 1ho dia entro el Correo
al Curco con la correspond^a sig^{ta}

De Sima con av ^o a 28. a Enero	03.. Sencillas	a 3... 09.	} ... 014
	01.. Triple	a 5... 05.	
De Nucumanga con av ^o a 5 a Febo...	06.. Sencillas	a 3... 18.	} ... 18.
	89.. Sencillas	a 2 1/2 222 1/2	
Del Curco con av ^o a 16. a 1ho...	02.. Doblar	a 3... 24.	} ... 304 1/2
	01.. Triple	a 1 1/2 042	
	03.. Pliegos con 3/4 g. a 6...	19.	
	03.. Senr. p ^a otras Casas...	09.	
	04.. De otras Casas...	25 1/2	
De Velille con av ^o a 19. a 1ho...	04.. Sencillas	a 2 1/2 10.	} ... 010
De Caylloma con av ^o a 22 de 1ho...	01.. Sencilla p ^a otras Casas in...	022 1/2	

223. Igual con los av^o ... 349 1/2

Dia 28 de dicho.

Alaxna a la noche a 1ho dia entro
el Correo a 1ho con lo siguiente.

De Tupiza con av ^o a 7 a Febo...	49.. Sencillas	a 2 1/2 322 1/2	} ... 349 1/2
	03.. Doblar	a 3... 09.	
	03.. Senr ^{ta}	en... 12.	
De Toton con av ^o a 12. a 1ho...	50.. Sencillas	a 2 1/2 325.	} ... 352
	01.. Doble	a 2... 03.	
	01.. Triple	a 1 1/2 042	
	02.. Pliegos con 3/4 g. a 6...	19 1/2	
De S ^{ta} Cruz con av ^o a 20 a Ene.	01.. Sencilla	a 3 1/2 03.	} ... 006 1/2
	01.. Doble	a 2 1/2 03 1/2	

333 ... Para alav^{ta} ... 302 ... 4092

111..... Suma alav^{ta}..... 302. 4092

De la Plata con av^o a 12 a Feb^o {
 24... Sencillas a 24... 35. }
 02... Doblen a 3... 06. } 041

De Cochab^a con av^o a 10 de Mayo... {
 29... Sencillas a 24... 722 }
 03... Doblen a 3... 09. } 0812

De id con av^o a 26 de Enero... {
 18... Sencillas a 24... 20. }
 01... Corrao y en... en... 022 } 222

De Oruro con av^o a 15 a Feb^o... {
 14... Sencillas a 24... 35. }
 01... Piego con 1 f... a 6... 06. }
 02... Sin p^a otras Cas... en... 06. } 047

De Sicarica con av^o a 17. Mayo... {
 03... Sencillas a 24... 072 } 0072

De la Paz con av^o a 19. a Feb^o... {
 49... Sencillas a 24... 1222 }
 02... Doblen a 3... 06. }
 02... Triplen a 42... 09. } 2012
 02... Piego con 6 1/4 f a 6... 372 }
 03... Sin p^a otras Cas... en... 09. }
 04... Corrao y en... en... 172 }

De Aute, con av^o a 21. de Mayo... {
 09... Sencillas a 24... 222 }
 01... Doble a 3... 03. } 0252

De Tunos con av^o a 22 a Feb^o... {
 22... Sencillas a 24... 80. }
 02... Doblen a 3... 06. }
 03... Piego con 1 f... a 6... 06. } 1062
 01... Sin p^a para otra Casa en... 03. }
 03... 1/8 de otras Cas... en... 112 }

299. Igual con los cuosion. 835.

Febrero 4,628.

Dia 2 de Marzo.

Alas 11 de la noche de hoy dia entro el Correo de Jaena con lo siguiente.

De Jaena con av. ^o a 18 de Feb. ^o	54... Sencillas a 2 1/2	135.	} ... 316
	7... Dobles a 3	21.	
	0... Triple a 4 1/2	00.	
	8... Pliegos con 18 1/2 f. a 6	111.	
	1... Sem ^a y otra Carta en	03.	
De id con igual avino	11... 1/2 a otras Cartas en	46.	} ... 008
	2... Sencillas a 2 1/2	05.	
De Inoqueña con av. ^o a 29 de Ho.	1... Doble a 3	03.	} ... 331
	15... Sencillas a 2 1/2	37 1/2	
	02... Dobles a 3	06.	
	02... Triple a 4 1/2	09.	
	06... Pliegos con 12 1/2 f. a 6	75.	
03... Sem ^a y otra Carta en	03 1/2		
103... Igual con los av. ^o		499.	

Dia 10 de dicho.

Alas 11 de la noche de hoy dia entro el Correo de Lima con lo siguiente

De Guayaquil con av. ^o a 21 de Ho.	05... Sencillas a 4 1/2	22 1/2	} ... 22 1/2
De Lima con av. ^o a 2 de Enero	03... Sencilla a 4	04.	
De Guayaquil con av. ^o a 6 de Ho.	03... Sencillas a 4 1/2	13 1/2	} ... 013 1/2
De Huancayo con av. ^o a 5 de Feb. ^o	01... Sencilla a 3	03.	
De Lima con av. ^o a 18 de Feb. ^o	289... Sencillas a 3	849.	} ... 1502
	29... Dobles a 3 1/2	101.	
	12... Triple a 5	60.	
	20... Pliegos a 7	448 1/2	
	12... S. a otras Cartas en	46 1/2	
366... Alas	2545.	2000.	

	366	... Suma de las ^{tas}	1545	2000
De Tca con av ^o a 23. de Febro.	{	04. Sencillas	22	10. } ... 010.
De Navia con av ^o a 25. de Febro.	{	06. Sencillas	22	10. } ... 010.
De Chala con av ^o a 27. de Febro.	{	02. Sencillas	22	05. } ... 005.
De Acami con av ^o a 1 ^o de Marzo.	{	01. Sencilla	22	022 } ... 0022
De Arica con av ^o a 5. de Marzo.	{	02. Sencillas	22	072 } ... 0192
		02. Para otras cosas en ...	06.	
De Clona con av ^o a 7. de Marzo.	{	06. Sencillas	22	15. } ... 021.
		01. Pique con 1/2 f.	06.	
De Cumana con av ^o a 8. de Marzo.	{	06. Sencillas	22	15. } ... 015

395 Igual con los avios ... 1622.

Dia 12 de Marzo.

Atas ochos a la noche a dia uno el
Corno de Duro con lo siguiente.

De S Cruz con av ^o a 4. de Febrero.	{	02. Sencillas	22	06. } ... 006.
De Tupiza con av ^o a 23. de Febro.	{	07. Sencillas	22	922 } ... 1492
		03. Doblen	22	09. }
		08. Somar yuntas	en	48. }
De Torrij con av ^o a 27. de Febro.	{	26. Sencillas	22	65. } ... 1052
		03. Doblen	22	09. }
		02. Pique con 2 1/4 f.	06.	102 }
		06. Para otras cosas en ...	18.	
De la Plata con av ^o a 27. de Febro.	{	22. Sencillas	22	30. } ... 030.
De Oruro con av ^o a 29. de Marzo.	{	09. Sencillas	22	222 } ... 0222
		01. Doble	22	03. }
De Sicaoca con av ^o a 4. de Marzo.	{	01. Sencilla	22	022 } ... 0022
De la Paz con av ^o a 1 ^o de Marzo.	{	08. Sencillas	22	98. } ... 098
		02. Doblen	22	06. } ... 092
		01. Triple	22	042 }

253 ... Para ultimas ... 4242 ... 25012

151 ... Sumar al punto... 4242 25012

De Juli con av. n 8 n Mamo... } 02... Doble a3... 03. } ... 003

De Tucaca con av. n 3 n Villano... } 02... Sencilan a22... 05. }
03... Triple con 1/4 f... a6... 072 } ... 0122

De Tucumanga con av. n 2 n Villano... } 01... Sencilan a3... 03. } ... 003

Del Circo con av. n 2 n Villano... } 05... Sencilan a22... 122 }
01... Para otra Capa... en... 03. } ... 182
01... De otra Capa... en... 03. }

De Abancay con av. n 24 n Villano... } 01... Sencilan a22... 022 }
01... Doble a3... 03. } ... 0052

De Tuno con av. n 8 n Villano... } 28... Sencilan a22... 70. }
04... Doble a3... 12 }
01... Triple a42... 042 } ... 123
04... Triple con a6... 31. }
02... De otra Capa... en... 052 }

204 y equal con los avisos... 990.

Dia 13 de Marzo.

Ala noche ala mañana a media noche
el Correo a Chuguibamba con lo sig^{te}.

De Chuguib^a con av. n 8 n Mamo... } 06... Sencilan a22... 15. }
03... Triple con 13 f... a6... 78. } ... 093

De Aplao con av. n 9 n Villano... } 08... Sencilan a22... 20. }
01... Para otra Capa... en... 03. } ... 023

De Tucumanga con av. n 9 n Villano... } 03... Sencilan a22... 072 }
01... Triple a5... 05. } ... 0122

22. y equal con los avisos... 1282

Para alav^{ta} 27952

Día 25 de Marzo

Ala tarde a dho día inicio el correo
a Sacna con la correspondencia siguiente

De Tarapacá con av ^o a 20 a dho ^o ...	29... Sencillas	29	87.	} ... 234.
	02... Dobles	22	07.	
	03... Tripletas	05	15.	
	04... Pliegos con 16 3/4 f.	07	118.	
	02... Sin p ^o para Casas		07.	
De Sacna con av ^o a 19 a dho ^o ...	24... Sencillas	24	35.	} ... 1052
	03... Dobles	03	09.	
	03... Pliegos con 9 3/4 f.	06	582	
	01... Sin p ^o para Casas		03.	
De Moquegua con av ^o a 22 a dho ^o ...	08... Sencillas	22	20.	} ... 1262
	03... Dobles	03	03.	
	02... Pliegos con 14 f.	06	84.	
	05... Sin p ^o para Casas		152	
	01... De otra Casa		04.	
		78... Igual con los av ^o	466.	

Día 25 de dho.

Ala quince a la tarde a dho día inicio el
correo al Curco con lo siguiente.

Del Curco con av ^o a 14 a dho ^o ...	86... Sencillas	22	215.	} ... 3392
	05... Dobles	03	15.	
	02... Tripletas	04	09.	
	09... Pliegos con 16 3/4 f.	06	2004	
De Belille con av ^o a 19 a dho ^o ...	02... Sencillas	24	05.	} ... 005.
De Caynoma con av ^o a 21 a dho ^o ...	02... Sencillas	22	05.	
		106... Igual con los av ^o	3492	

Pasa al frente 3,611

Dia 27 de Marzo

Alas doce adho da unio el Correo a
 Tuno con la Correspondencia siguiente.

De Tugnia con av. ^o a 4 a ittuano	10.. Sencillos	a 24	322	} 064
	1.. Doble	a 9	09	
	1.. Triple	a 12	042	
	4.. Conavergencia	en	24	
De Corogaita con av. ^o a 8 dho	1.. Sencillos	a 9	09	} 009
	31.. Sencillos	a 24	774	
De Toton con av. ^o a 12 a dho	3.. Triple	a 14	192	} 1492
	4.. Pliegos con 5/4 f.	a 6	39	
	4.. Sin p. ^o orar Casos	en	12	
	5.. 1/2 oronca Casos	en	192	
	10.. Sencillos	a 24	29	
De la Plata con av. ^o a 12 a dho	1.. Doble	a 9	09	} 0442
	2.. Pliegos con 2 1/4 f.	a 6	162	
	10.. Sencillos	a 24	322	
De Cochab ^a con av. ^o a 27 a dho	1.. Doble	a 9	09	} 0392
	9.. Sencillos	a 24	222	
De id con av. ^o a 11 a ittuano	1.. Triple	a 14	042	} 027
	7.. Sencillos	a 24	172	
De Oruro con av. ^o a 15 a dho	2.. Para orar Casos	en	06	} 0232
	1.. Sencillos	a 24	022	
De Sicarica con av. ^o a 17 dho	3.. Dobles	a 9	09	} 0322
	2.. Pliegos con 3/4 f.	a 6	21	
	1.. Sencillos	a 24	022	

319 ... Tasa alav^{ta} 3792, 3,990.2

	119. y.....	Suman alav ^{ta}	3792	3990 1/2
De La Paz con av ^o n ^o 19 de Mayo	}	38.. Sencillas	a22	95.
		02.. Dobles	a3	06.
		03.. Triple	a42	042
		04.. Serranargentos	en	15.
				120 1/2
De Lima con av ^o n ^o 24 de Feb ^o	}	13.. Sencillas	a3	39.
		02.. Doble	a32	032
		02.. Triple	a5	10.
				052 1/2
De Huamanga con av ^o n ^o 8 de Mayo	}	02.. Sencillas	a3	06.
		01.. Triple	a5	05.
				011
De Andag con av ^o n ^o 10 de Mayo	}	02.. Sencillas	a22	05.
				005
De Tucara con av ^o n ^o 16 de Mayo	}	02.. Sencillas	a22	05.
		01.. Para otra Casa	en	03 1/2
				008 1/2
Del Curco con av ^o n ^o 17 de Mayo	}	04.. Sencilla	a22	10.
		02.. De otra Casa	en	05.
				015
De Tuno con av ^o n ^o 23 de Mayo	}	27.. Sencillas	a22	672
		04.. Dobles	a3	22
		01.. Triple	a42	042
		02.. Diegos con 2 1/2 g ^o	a6	23 1/2
		05.. Serran Argentos	en	26.
				123 1/2

233 y igual con los avisos 715 1/2

Mayo 4,226 1/2

Resumen

Enero	2876
Febrero	4628
Mayo	4326 1/2
	<u>11827 1/2</u>

Aleg^a Mayo 21. 1819

Dia 3 de Abril

Alas 10 del dia citadventio el Correo a Lima con la correspondencia siguiente.

De Guayaquil con av ^o de 22 a Encro	{ 03... Sencillan	-----a12	132	}.....0132	
De Truxillo con av ^o de 18 a Seb ^o	{ 03... 1/2 Dem	-----a32	032	}.....0032	
De Simacon av ^o de 18 a Villan	{	250... Sencillan	-----a3	750	}.....1573:2
		37... Doble	-----a32	1292	
		14... Triple	-----a5	70	
		36... Pliegos con 82 3/4 p.	-----a7	5792	
		11... Doble Casaca	-----en	452	
De Chuncha con av ^o de 22 a dho	{ 03... Sencilla	-----a22	022	}.....0022	
De Tca con av ^o de 23 a dho	{ 11... 1/2 Dem	-----a22	272	}.....0272	
De Acari con av ^o de 27 dho	{	02... 1/2 Dem	-----a22	05	}.....014
		01... Pliego con 1 1/2 p.	-----a6	09	
De Chala con av ^o de 28 dho	{ 03... Sencilla	-----a22	022	}.....0022	
De Atico con av ^o de 30 a dho	{ 03... Sencilla	-----a22	022	}.....0022	
De Ocoña con av ^o de 31 a dho	{ 03... Sencillan	-----a22	072	}.....0072	
De Cumana con av ^o de 1 ^o a 11 ^o	{	02... Sencillan p. otra Casaca	-----en	06	}.....009
		01... 1/2 a otra Casaca	-----en	03	

365... Igual con los av^o 2697

Dia 10 de dicho

Alas 7 de la mañana a dhodia entró el Correo a Lima con la correspondencia siguiente.

De S Cruz con av ^o de 27 a Seb ^o	{ 02... Sencillan	-----a2	06	}.....011	
De id con av ^o de 11 a Villan	{	01... Triple	-----a5	05	}.....015
		05... Sencillan	-----a2	15	
De Tupiza con av ^o de 29 a dho	{ 12... 1/2 Dem	-----a22	30	}.....033	
De Cotajahu con av ^o de 23 a dho	{	01... Doble	-----a2	03	}.....009
		03... Sencillan	-----a3	09	
24... Tava a lav ^{ta}			68	1725	

	24. Summa Alab ^{ta}	068.	1729
De Tortu con av ^o a 27 de Mayo	03. Sincillan	a22	0822
	04. Doble	a3	032
	01. Triple	a12	0042
	03. S. p ^a onca Cas ^o	en	009
	03. 1/2 onca Cas ^o	en	007
	01. Senc ^a man	en	003
			118
De la Plata con av ^o a 27 de Mayo	09. Sinc ^e	a24	0222
	01. Doble	a3	003
	02. Triple	a4	009
			0342
De Oro con av ^o a 30 de Mayo	07. Sincillan	a22	0172
	01. 1/2 p ^a onca Cas ^o	en	003
			0202
De la Tar con av ^o a 3 de Mayo	47. Sinc ^e	a22	1172
	01. Doble	a3	03
	02. Triple	a4	09
	01. Pliego con 1/4 f.	a6	072
	02. S. p ^a onca Cas ^o	en	06
	08. De onca Cas ^o	en	202
			1632
De el Curco con av ^o a 28 de Mayo	01. Sinc ^a	a24	022
	02. De onca Cas ^o	en	05
			0072
De Puro con av ^o a 6 de Mayo	08. Sincillan	a22	20
	02. Triple	a12	042
	01. Pliego con 1 f.	a6	06
	01. S. De onca Cas ^o	en	022
			033

254. Igual con los avios

Dia 13 de Abril

Atan onces dicho dia entro el Conco de
Cluquid con lo siguiente.

De Cluquid con av ^o a 8 de Mayo	1. Pliego con 5 f.	a6	30
	2. Sinc ^e	a24	05
De Aplao con av ^o a 9 de Mayo	1. Doble	a3	03
	1. Pliego con 2 1/4 f.	a6	14
			022
	5. Para al frente	52	2154

	05	Sumar al punto	92	2154
De Huancabamba con av ^o 21 de Mayo	}	02 Sencillar	22	122
		01 Pliego con 1 g	05	052
	11 Igual con los av		70	

Dia 24 de Abril

Alas 10 de la tarde a 11 de dia enco el Correo al Curico con lo siguiente

De Lima con av ^o 28 de Mayo	}	4 Sencillar	22	12
		1 Triple	25	05
		1 Pliego con 1 g	27	07
De Curico con av ^o 24 de Mayo	}	99 Sencillar	22	2472
		9 Doble	23	27
		3 Triple	24	132
		4 Pliego con 6 g	26	39
De Belen con av ^o 15 de Mayo	}	1 Sem ^a p ^a una Carta en		03
		2 Senc	22	05
De Caimoma con av ^o 20 de Mayo	}	1 Sencilla	22	022

125	Igual con los avios	3612
-----	---------------------	------

Dia 25 de Mayo

Alas 7 de la noche a 11 de dia enco el Correo de Puno con la correspondencia siguiente

De Sta Cruz con av ^o 27 de Mayo	}	2 Senc	22	06
De Arequipa con av ^o 28 de Mayo	}	12 Senc	22	30
		03 Doble	23	03
		02 Extraordinaria	24	062
De Corayaita con av ^o 29 de Mayo	}	02 Sencillar	22	06

19	Pasa alas	52 1/2	2589
----	-----------	--------	------

	19	Suma Alav ^{ta}	512	2588
De Totani con av ^o en 12 de Ab ^l	14	Sencillos	22	35
	01	Doble	23	03
	01	Triple	42	042
	01	Pliego con 1/2 f.	6	082
	02	5 ^a onza Capax	en	06
De la Plata con av ^o en 12 de Dho	07	Sena	22	172
				0172
De Cochabamba con av ^o en 14 de Dho	11	Sencillos	22	272
	01	Doble	23	03
	01	Pliego con 1 3/4 f.	6	102
De Oruro con av ^o en 15 de Ab ^l	05	Sena	22	122
	01	Doble	23	03
	01	Pliego con 1 3/4 f.	6	102
De Oruro con av ^o en 19 de Dho	01	Sena ^a	22	022
De Sicasica con av ^o en 17 de Dho	01	Sena ^a	22	022
	01	Doble	23	03
De la Paz con av ^o en 19 de Ab ^l	63	Sencillos	22	2572
	05	Dobles	23	15
	01	Triple	42	042
	01	Pliego con 1 3/4 f.	6	102
	01	5 ^a onza Capax	en	092
	02	De onza Capax	en	05
De Tuno con av ^o en 22 de Dho	45	Sencillos	22	1124
	02	Dobles	23	06
	01	Triple	42	042
	01	Pliego con 1 f.	6	06
	01	5 ^a onza Capax	en	022

193.. Igual con los avivos... 5342

Dia 27 de Abril.

Alav ochu ala manana en Dho dia en el correo de Jaena con lo siguiente.

De Surapaca con av ^o en 21 de Ab ^l	21	Sencillos	23	63
	01	Triple	52	052
	01	Pliego con 1 f.	7	07
	01	5 ^a onza Capax	22	022
	24	Para al punto		782
				3,1462

De Faena con av.º a 19 de Ab.

24	Sumar a Sprint	78%	3146
64	Sencilan	a 22	160
12	Doblen	a 3	26
09	Triplen	a 4	32
06	Pliego con 12 f.	a 6	72
11	Para p.º onar Casa	en	272
01	De onar Casa	en	032

De id. con ig.º avios

10	Sencilan	a 22	25
01	Doble	a 3	03
05	Para p.º onar Casa	en	132

De Utóqueua con av.º a 23 de Ab.

08	Sencilan	a 22	122
02	Doblen	a 3	06
02	Pliego con 1 f.	a 6	06

445... Igual con los av.º 457.

Del 30 de Abril

A las 7 de la noche de dicho día entro el Correo a Lima con la Correspondencia siguiente.

De Lima con av.º a 18 de Abril

333	Sencilan	a 3	999
33	Doblen	a 32	1152
21	Triplen	a 5	105
33	Pliego con 77 1/2 f.	a 7	5372
07	Para p.º onar Casa	en	46
05	De onar Casa	en	192

De Pisco con av.º a 20 de Abril

01	Doble	a 3	03
----	-------	-----	----

De Taca con av.º a 22 de Mayo

07	Sencilan	a 22	172
----	----------	------	-----

De Acari con av.º a 23 de Mayo

02	Dim	a 22	05
----	-----	------	----

De Chala con av.º a 26 de Mayo

01	Dim	a 22	022
----	-----	------	-----

De Arico con av.º a 27 de Mayo

02	Dim	a 22	05
01	Para onar Casa	a 3	03

De Camemá con av.º a 29 de Mayo

08	Sencilan	a 22	20
01	Pliego con 1 1/2 f.	a 6	072
01	De onar Casa	a 3	03

456... Igual con los avios 1889.

Abril 5424

Dia 8. de Mayo.

Alas 7. a la noche entró el Correo a Ensenada a Lima con lo siguiente.

De Chala con av.º a 10 de Mayo -----	3.. Sencilla ----- a 22	072	} ----- 0362
	3.. Doblar ----- a 3.	09.	
De Arica con av.º a 2 de Mayo -----	1.. Sencilla ----- a 22	022	} ----- 0022
	7.. Igual con los av.º -----	19.	

Dia 10 de Dicho.

Alas 8 a la mañana entró el Correo de Puno con lo siguiente.

De Santa Cruz con av.º a 11 de Mayo -----	01.. Sencilla ----- a 32	032	} ----- 003
	06.. Sencilla ----- a 22	90	
De Arequipa con av.º a 23 de Mayo -----	01.. Doble ----- a 3.	03.	} ----- 109.
	02.. Triple con 2 f. ----- a 6.	12.	
	32.. Sencilla ----- a 22	772	
De Arequipa con av.º a 27 de Mayo -----	02.. Doblar ----- a 3.	06.	} ----- 112
	01.. Triple ----- a 4	042	
	02.. Triple con 3 f. ----- a 6.	18.	
	02.. S. p.ª para Caspa -----	06.	
De Arequipa con av.º a 27 de Mayo -----	11.. Sencilla ----- a 22	272	} ----- 033
	01.. Doble ----- a 3.	03.	
	01.. Compañero -----	022	
De Cochabamba con av.º a 11 de Mayo -----	04.. Sencilla ----- a 22	10.	} ----- 010
De id. con av.º a 28 de Mayo -----	16.. Sencilla ----- a 22	40.	
	12.. Sencilla ----- a 22	30.	} ----- 0452
	01.. Doble ----- a 3.	03.	
	01.. Triple ----- a 4	042	
	01.. S. p.ª para Caspa -----	03.	
	02.. S. p.ª para Caspa -----	05.	
De Sicarica con av.º a 3 de Mayo -----	01.. Sencilla ----- a 22	022	} ----- 0022
	60.. Sencilla ----- a 22	150.	
De Arequipa con av.º a 4 de Mayo -----	04.. Doblar ----- a 3.	12.	} ----- 1962
	01.. Triple ----- a 4	042	
	02.. Triple con 4 f. ----- a 6.	24.	
	02.. S. p.ª para Caspa -----	06.	
197 ... Casa alpente -----		5472	5662

197 Sumar el punto 547 1/2 566 1/2

De Juli con av.º a 4.º de Mayo { 01... Sencilla a 22 } 002 1/2 } ... 002 1/2
 De Huancayo con av.º a 18 de Abo { 01... 1/2 Dim a 9 } 003 } ... 003
 De Guamanga con av.º a 20 de Dho { 03... 1/2 Dim a 3 } 009 } ... 009
 De Abancay con av.º a 23 de Dho { 01... 1/2 Dim a 22 } 002 1/2 } ... 002 1/2
 De Anday con av.º a 25 de Dho { 01... 1/2 Dim a 22 } 002 1/2 } ... 002 1/2

De Cusco con av.º a 28 de Abo { 06... 1/2 Dim a 22 } 015 }
 { 03... Doble a 9 } 003 } ... 039 1/2
 { 01... Pliego con 2 1/4 f a 6 } 016 1/2 }
 { 12... Para ornar Casas en 005 }

De Tarma con av.º a 6 de Mayo { 06... Sencilla a 22 } 015 }
 { 02... Doble a 9 } 006 } ... 159
 { 02... Tripla a 4 1/2 } 009 }
 { 02... Pliego con 3 1/4 f a 6 } 021 }
 { 03... Para ornar Casas en 009 1/2 }
 { 15... Para ornar Casas en 042 1/2 }

26 1/2 Igual con los avicos 759 1/2

Dia 13 de Mayo.

A las 3 de la tarde a dho dia entro el correo de Chuquibambas con lo siguiente.

De Chuquibambas con av.º a 8 de Mayo { 05... Sencilla a 22 } 12 1/2 }
 { 02... Doble a 9 } 06 } ... 033 1/2
 { 01... Pliego con 2 1/4 f a 6 } 15 }
 De Apurac con av.º a 10 de Dho { 02... Sencilla a 22 } 05 }
 { 03... Para ornar Casas en 09 } ... 014
 De Huancayo con av.º a 10 de Dho { 01... Sencilla a 22 } 02 1/2 } ... 002 1/2

14 Igual con los avicos 50

Para ala ^{ta} 828 1/2

suma Alav^{ta} 08282

Dia 16 de Mayo.

Alav 9 en la noche en dho dia enxió el Correo
Correspond^o de Lima con lo siguiente.

De Lima con av^o de 5 a Mayo --- } 2... Pliego con 7 3/4 f... a 7... 54. } --- 054

Dia 23 de Dicho.

Alav 4 en la tarde en dho dia enxió el Correo a
el Curco con lo siguiente.

De Lima con av ^o de 28 a Ab ^l ...	}	07... Sencillas a 3... 21.	}	033.
		03... Doble a 3 1/2... 092		
		01... Pliego con 2 1/4 f... a 7... 082		
De Guamanga con av ^o de 5 de Mayo	}	09... Sencillas a 3... 27.	}	027.
		02... Sencillas a 2 1/2... 05.		
De Anday con av ^o de 8 de Dho	}	02... Sencillas a 2 1/2... 05.	}	005
De el Curco con av ^o de 1 de Mayo	}	117... Sencillas a 2 1/2... 2922	}	394.
		10... Doble a 3... 30.		
		05... Triplex a 4 1/2... 222		
		04... Pliego con 5 1/4 f... a 6... 342		
		02... S. p ^o para Casan... in... 062		
		02... De otro Casan... in... 08.		
De Achille con av ^o de 8 de Dho	}	04... Sencillas a 2 1/2... 10.	}	019.
		01... Doble a 3... 09.		

166... y qual con los avios 472.

Dia 25 de Dicho.

Alav 8 en la noche en dho dia enxió el Correo
de uno con la Correspond^o siguiente.

De Tuzima con av ^o de 8 de Mayo	}	41... Sencillas a 2 1/2... 1022.	}	123.
		02... Doble a 3... 006.		
		01... Pliego con 1 3/4 f... a 6... 0102.		
		01... Extravagante in... 004.		

De Coragaita con av^o de 9 de Dho... } 01... Sencilla a 3 1/2... 003. } --- 003.

46... Casa al fuenti 126... 14802

	46.....	Suman Alfundi.....	126	1480½
De Potosí con av.º 0112. de Mayo...	}	49... Sincillas	a 2½	107½
		07... Dobles	a 3.....	006.
		01... Pliego con 1½ f.	a 6.....	009.
		00... 1.ª otra Casa	en....	008.
		01... De otra Casa	en....	004.
				134½
De Cochab.ª con av.º 011 de Mayo...	}	04... Sincillas	a 2½	010.
				010.
De la Plata con av.º 0112. de Mayo...	}	16... Sincillas	a 2½	040.
		05... Triple	a 4½	004½
				044½
De Oruro con av.º 015. de Mayo...	}	07... Sincillas	a 2½	017½
		01... Para otra Casa	en....	003.
		02... Por otra Casa	en....	005½
				026.
De Sicasica con av.º 017 de Mayo...	}	01... Sincilla	a 2½	002½
				002½
				002½
De La Paz con av.º 019 de Mayo...	}	51... Sincillas	a 2½	127½
		02... Dobles	a 3.....	06.
		03... Triple	a 4½	04½
		03... Sin 1.ª otra Casa	en....	09.
		03... Sincillas man	a 2½	07½
				154½
De Puno con av.º 022 de Mayo...	}	40... Sincillas	a 2½	100.
		01... Triple	a 4½	04½
		03... Pliegos con 6¼ f.	a 6.....	39.
		01... 5.ª otra Casa	en....	03.
		01... De otra Casa	en....	02½
				149.

233... Igual con los avisos... 647.

Dia 28 de Mayo

Alas 8. de la mañana me fui al Correo a Jaina con la Correspondencia siguiente.

De Tacapaca con av.º 020 de Mayo...	}	14... Sincillas	a 3½	42.
		02... Pliegos con 3¼ f.	a 7.....	22½
		02... Sincillas a otras Cas... ..	en....	06.
				070½
	18.....	Tava alas 1ª	70h.	2072.

18..... Suma alav^{ta} 704 2072.

De Sarapaca con av.^o de 17 de mayo.

12..... Sencillos	23.....	96.	} 0542
03... Doble	2321	032	
02... Triple	25.....	05.	
03... Plegos con 3/4 f.....	27.....	07.	
01... S. p ^a otra Casa.....	en.....	03.	

De Tacna con av.^o de 20 de mayo.

53... Sencillos	222.	1022	} 2652
09... Doble	23.....	15.	
04... Triple	242	18.	
07... Plegos con 3/4 f.....	26.....	882	
02... S. p ^a otra Casa.....	en.....	06.	
02... De otra Casa.....	en.....	052	

De Illoquegua con av.^o de 24 de mayo.

03... Sencillos	2221	072	} 0432
02... Triple	2421	042	
13... Plegos con el imp ^{ta}	332	

124..... Igual con los av.^{os} 434

Mucho 2,4352

[Faint, mostly illegible handwritten text and calculations, including some numbers and lines.]

Dia 1º de Junio.

Ala una ala manana entro el Correo
Sima con la correspondencia siguiente.

De Guayaq con avº a 6 de Febº	02... Sencilla	42	09	009
De id con avº a 21 de Febº	02... Idem	42	042	0042
De id con avº a 6 de Marzo	01... Idem	42	042	0042
De id con avº a 21 de Febº	05... Idem	42	222	00222
De Truj. con avº a 14 de Mayo	03... Sencilla	02	102	00102
De id con avº a 28 de Febº	01... Idem	02	032	00032
De Lima con avº a 18 de Mayo	445... Sencilla	03	1335	25992
	29... Dobler	02	102	
	19... Triple	05	095	
	46... Pliego con 152 pag.	01	1058	
De Cáncor con avº a 20 de Febº	02... Sencilla	022	05	005
De Chincha con avº a 20 de Febº	01... Sencilla	022	022	0022
De Pisco con avº a 20 de Febº	01... Idem	022	022	0022
De Tca con avº a 21 de Mayo	08... Idem	022	20	0020
De Acari con avº a 25 de Febº	02... Sencilla	022	05	005
De Chala con avº a 26 de Febº	01... Idem	022	022	0022
De Arico con avº a 27 de Febº	04... Sencilla	022	10	0010
	01... Idem	022	02	
De Ocona con avº a 29 de Febº	03... Sencilla	022	072	00072
De Caramana con avº a 20 de Mayo	03... Sencilla	022	072	00072
	02... Dobler	02	006	
	01... Triple	05	005	
585... Igual con los avº		27302		

Casa alav^{ta} 27302

suma alav^{ta} ----- 2730²

Dia 10 de Junio

Alav 3² a la rax de dicho dia meso el Correo
a Puno con la correspondencia siguiente

De S ^{ta} Cruz con av ^o el 1 ^o de Mayo...	03... Sencilla	22	22	} ... 022
	18... Sencillas	22	45	
De Arequipa con av ^o el 23 de Mayo...	03... Doble	2	9	} ... 065
	03... Pliego con 1/2 f.	6	72	
	01... Compañeros		92	
De Arequipa con av ^o el 24 de Mayo...	04... Sencillas	22	12	} ... 012
	36... Sencillas	22	90	
De Arequipa con av ^o el 27 de Mayo...	04... Doble	2	12	} ... 105
	03... 1 ^a otra Casa		3	
	01... Sencilla	22	272	
De Arequipa con av ^o el 27 de Mayo...	12... Sencillas	22	272	} ... 0272
De Cochab ^a con av ^o el 27 de Mayo...	08... Sencillas	22	20	
	27... Sencillas	22	672	
De Oruro con av ^o el 30 de Mayo...	02... Doble	2	9	} ... 1342
	03... Pliego con 2 f.	6	12	
	06... 1 ^a otra Casa		202	
	04... 1 ^a otra Casa		252	
	04... Sencillas	22	10	
De Arequipa con av ^o el 1 ^o de Junio...	04... Sencillas	22	10	} ... 010
	68... Sencillas	22	170	
De Arequipa con av ^o el 4 de Junio...	05... Doble	2	15	} ... 2472
	04... Pliego	22	18	
	03... Pliego con 5/2 f.	6	24	
	04... Compañeros		102	
De Arequipa con av ^o el 5 de Junio...	02... Sencillas	22	05	} ... 005
De Arequipa con av ^o el 13 de Mayo...	03... Sencilla	22	03	
De Arequipa con av ^o el 20 de Mayo...	03... Pliego	22	09	} ... 009
De Arequipa con av ^o el 28 de Mayo...	07... Sencillas	22	172	
	17... 1 ^a otra Casa		1572	
De Arequipa con av ^o el 7 de Junio...	22... Sencillas	22	59	} ... 1022
	01... Doble	2	03	
	02... Pliego	22	09	
	02... Pliego con 2 f.	6	15	
	03... 1 ^a otra Casa		03	
	07... 1 ^a otra Casa		172	
	282... Igual con los av ^o s		9182	

Vasa al primer ----- 3649

suma al punto 3,649.

Dia 23 de Junio

Atas 2. a la tarde en el Correo
a Chuquitamba con lo siguiente

De Chuquitamba con av ^o a 8 de Junio	{ 02... Sencillas a 22	05	}	005
	04... Sencillas a 22	10		
De Aplaos con av ^o a 10 de Junio	{ 02... Triple a 42	042	}	1322
	06... S. para otras Cas. m...	18		
De Huancayo con av ^o a 16 de Junio	{ 03... Sencilla a 22	022	}	0022
	15... Igual con los cueros	40		

Dia 24 de Junio

Atas 2 1/2 a la tarde en el Correo a Lima
con la Correspondencia siguiente

De Arequipa con av ^o a 18 de Junio	{ 25... Sencilla a 22	622	}	0682
	01... Pliego con 1 f. a 6	06		
De Cuzco con av ^o a 9 de Junio	{ 01... Sencilla a 2	02	}	003
	44... Sencilla a 22	110		
De Toros con av ^o a 12 de Junio	{ 02... Dobles a 3	06	}	1512
	04... S. para otras Cas. m...	11		
	07... Y de otras Cas. m...	242		
De la Plata con av ^o a 12 de Junio	{ 20... Sencilla a 22	50	}	057
	02... S. para otras Cas. m...	07		
De Cochabamba con av ^o a 11 de Junio	{ 07... Sencilla a 22	172	}	0262
	03... Dobles a 2	09		
De Oruro con av ^o a 15 de Junio	{ 25... Sencilla a 22	622	}	100
	03... Dobles a 2	09		
	01... Triple a 42	042		
	02... Pliegos con 2 f. a 6	12		
	03... S. para otras Cas. m...	092		
	01... Y de otras Cas. m...	022		
153 ... Para abar		4062	40982	

	392	Suma Alav ^{ta}	4062	40952
De Sicavica con av. ^o a 17 de Junio	{ 02.. Sencillos	a 22	105	{ --- 005
	60. Sencillos	a 22	150	
	01.. Dobles	a 3	003	
	04.. Triples	a 42	038	
De la Tar con av. ^o a 19 de Mayo	{ 02.. Pliego con 1 f.	a 6	006	} ... 1992
	05.. S. p. onza Casav.	m...	035	
	03.. De onza Casav.	m...	0072	
	27.. Sencillos	a 22	0672	
	01.. Dobles	a 3	003	
De Tuno con av. ^o a 22 de Mayo	{ 02.. Triples	a 42	009	} ... 1262
	01.. Pliego con 4 f.	a 6	024	
	06.. Tra. Contrayant.	m...	023	
	264.. Igual con los avisos.		7372	

Dia 24 de Junio

Alav 3. a la tarde de dicho dia entio en una
el Correo al curro con lo siguiente.

De Lima con av. ^o a 28 de Mayo	{ 08.. Sencillos	a 3	24	} ... 031
	01.. Pliego con 1 onza	a 7	07	
De Huamanga con av. ^o a 5 de Junio	{ 02.. Sencillos	a 3	06	} ... 0132
	02.. Pliego con 1/2 f.	a 6	072	
De El Curro con av. ^o a 14 de Junio	{ 92.. Sencillos	a 22	200	} ... 271
	02.. Dobles	a 3	06	
	01.. Triples	a 42	042	
	02.. Pliego con 2 f.	a 6	15	
	02.. S. p. onza Casav.	m...	052	
De Belite con av. ^o a 20 de Junio	{ 05.. Sencillos	a 22	112	} ... 0122
De Caynoma con av. ^o a 21 de Mayo	{ 08.. Sencillos	a 22	20	
	228.. Igual con los avisos.		348	

Tasa al punto 47722

Día 28 de Junio

Ala. don. ala. rudi. a. dho. dia. unio. el
Curso de Jaena con lo siguiente.

De Jaenapaca con av ^o de 16 de Junio.	10. Sincillar. a3... 30.	} 62 ^{1/2}
	02. Triplex. a5... 10.	
	02. Pliegos con 2 ^{1/2} f. a7... 22 ^{1/2}	
De Jaena con av ^o de 20 de Junio.	41. Sincillar. a2 ^{1/2} 102 ^{1/2}	} 200.
	03. Dobles. a3... 09.	
	02. Triplex. a4 ^{1/2} 09.	
	05. Pliegos con 1 ^{1/2} f. a6... 69.	
	04. Sincillar y una Carta en... 03.	
	02. De otras Cartas en... 07 ^{1/2}	
De Moquegua con av ^o de 24 de Junio.	11. Sincillar. a2 ^{1/2} 27 ^{1/2}	} 118
	01. Dobles. a3... 03.	
	02. Pliegos con 1 ^{1/2} f. a6... 66.	
	10. De otras Cartas en... 21 ^{1/2}	
51. Igual con los av ^o 380 ^{1/2}		

Junio 5155

Mesumen

Abril 5414
 Mayo 2435^{1/2}
 Junio 5155

33004^{1/2}

 Areq.^a Junio 30 de 1819.

Dia 2 de Julio

Alas cinco de la mañana de este dia entio el
 Courso a Lima con lo siguiente.

De Tisco con av. a 15 de sept. a 18. } 01... Sencilla a 2. 03 } --- 003	
De Suayquil con av. a 16 de Ab. } 02... Sencillas a 4. 09. } --- 009.	
De Huancayo con av. a 17. unio. } 01... 7 Sim a 3. 032 } --- 0032	
De Lima con av. a 18 de Junio	{ 43... Sencillas a 3. 1329
	{ 40... Dobles a 3. 240.
	{ 19... Triplas a 5. 095. } --- 23022
	{ 42... Plieg con 202 1/2 g. a 7. 7352
	{ 06... Para a gran Cas en 020.
De Tisco con av. a 20 de dho. } 03... Sencillas a 2. 0072 } --- 0072	
De Chincha con av. a 20 de dho. } 03... Sencillas a 2. 0072 } --- 0072	
De id. con ig. aviso } 01... Sencilla a 2. 0022 } --- 0022	
De Camote con av. a 20 de dho. } 01... Sencilla a 2. 0022 } --- 0022	
De Yca con av. a 22 de dho. } 09... Sencillas a 2. 0222 } --- 0222	
De Navea con av. a 24 de dho. } 02... Sencilla a 3. 003. } --- 003.	
De Acari con av. a 25 de dho. } 04... Sencillas a 2. 010. } --- 010.	
De Chala con av. a 27 de dho. } 01... Sencilla a 2. 0022 } --- 0022	
De Arico con av. a 28 de dho. } 01... Para otra Caspa en 0022 } --- 0022	
De Ocoña con av. a 29 de dho. } 03... Sencillas a 2. 0072 } --- 0072	
De Cumana con av. a 30 de dho.	{ 03... Sencillas a 2. 0072
	{ 02... Para otra Caspa en 006. } --- 00132
<hr/> 585... Igual con los avisos 23992 <hr/>	

 Casa al frente 23992

Día 11 de Julio

Alas 7. de la mañana n. dho dia entro el
Correo de Tunó con la correspond. siguiente

De Tuziza con av.º de 23 de Jun.º	16... Sencillas a 22	40.	} 1182
	01... Doble a 32	032	
	12... Extraordinaria en	72.	
De Cotacajita con av.º de 24 de Jun.º	01... Sencilla a 2	02.	} 002.
	37... Sencillas a 22	922	
De Tormi con av.º de 27 de Jun.º	03... Doble a 3	09.	} 1502
	02... Pliego con 3/4 f. a 6	20.	
	02... Sin p.º para Casca en	182	
	07... De otra Casca en	202	
De la Plata con av.º de 27 de Jun.º	13... Sencillas a 22	322	} 039.
	01... Doble a 3	03.	
	01... De otra Casca en	032	
De Oruro con av.º de 30 de Jun.º	16... Sencillas a 22	40.	} 0772
	01... Pliego con 1/4 f. a 6	09.	
	02... Sin p.º para Casca en	06.	
	09... Extraordinaria en	222	
De Sierravieja con av.º de 2 de Julio	02... Sencillas a 22	05.	} 013.
	01... Doble a 3	03.	
	02... Extraordinaria en	05.	
De la Paz con av.º a 5 de Julio	111... Sencillas a 22	2772	} 3522
	06... Doble a 3	18.	
	03... Tiple a 4	132	
	02... Pliego con 2/4 f. a 6	132	
	06... Sencillas p.º para Casca en	18.	
	04... De otra Casca en	12.	
262	Pasa al av.º	752	31502

261. Suma Alav^{ta} 751. 3250%

De Huamanga con av^o a 20 de Junio } 02... Sencilla a 3... 06 } ... 006
 De Andaguayla con av^o a 23 de Ho } 03... Sencillas a 2% 07% } ... 007%

De Cuzco con av^o a 28 de Ho... } 11... Sencillas a 2% 27% }
 } 02... Doble a 3... 06 } ... 048%
 } 02... S. p^a oras Casca en... 06 }
 } 02... Se oras Casca en... 09 }

De Tuna con av^o a 6 de Julio... } 32... Sencillas a 2% 80. }
 } 01... Doble a 3... 03. } ... 160%
 } 03... Tripla a 4% 10% }
 } 02... Pliego con 1/2 f a 6... 27. }
 } 01... S. p^a ora Casca en... 13% }
 } 13... Para oras Casca en... 33% }

336... Igual con los av^o 973%

Dia 12 de Julio

Alav 5. a la tarde a Ho dia mero el Correo a
 Encomiendas. a Lima con lo siguiente.

De Acari con av^o a 2 de Julio... } 1... Sencilla a 2% 02% } ... 002%
 De Chala con av^o a 4 de Ho... } 1... 1/2 Sim a 2% 02% } ... 002%
 De Arico con av^o a 6 de Ho... } 1... 1/2 Sim a 2% 02% } ... 002%

3... Igual con los avisos... 07%

Dia 13 de dicho

Alav 8. a la mañana a Ho dia mero el Correo
 a Chuquiabamba con lo siguiente.

De Chuquiabamba con av^o a 8 de Julio... } 1... Sencilla a 2% 2% } ... 011%
 } 1... Doble a 3... 3. }
 } 1... Pliego con 1 f a 6... 6. }
 De Apao con av^o a 10 de Ho... } 3... Sencillas a 2% 7% } ... 007%
 De Tucumayqui con ig^l aviso... } 2... Sencillas a 2% 5. } ... 012%
 } 1... Pliego con 1/2 f a 6... 7% }

9... Igual con los avisos... 31%

Para al frente 3612.

Suma del punto 3412.

Dia 24 de Julio

A las cinco de la tarde en dho dia entro el
Correo al Curco con lo siguiente

De Lima con av ^o el 28 de Junio	06.. Sencilla a 3..	18 1/2 0 18
De Huancayo con av ^o el 29 de Junio	01.. Sencilla a 3..	03 1/2 0 03
De Huamanga con av ^o el 25 de Julio	05.. Sencilla a 3..	15	} 0 60 1/2
	01.. Doble a 3 1/2	03 1/2	
	01.. Pliego con 6 f. a 7..	42	
Del Curco con av ^o el 14 de Julio	162.. Sencilla a 2 1/2	405	} 5 0 1/2
	10.. Doble a 3..	30	
	03.. Triple a 12	36	
	04.. Pliego con 5 1/2 f. a 6..	38	
	03.. Pliego con 1 onza de cera en ..	09 1/2	
	04.. Sencilla mar a 2 1/2	10	
De Belite con av ^o el 18 de Julio	08.. Sencilla a 2 1/2	20 0 20
De Caylloma con av ^o el 21 de Julio	01.. Doble a 4..	04 0 04

209.. Igual con los avisos 60 6 1/2

Dia 25 de Julio

A las tres de la tarde en dho dia entro el
Correo a Puno con lo siguiente

De Sta Cruz con av ^o el 11 de Junio	01.. Sencilla a 3..	03 1/2 0 03
De Tarma con av ^o el 8 de Julio	29.. Sencilla a 2 1/2	72 1/2	} 0 85 1/2
	01.. Doble a 3..	03	
	01.. Pliego con 1 1/4 f. a 6..	07 1/2	
	01.. Extrayante en ..	02 1/2	

33 Para alav^{ta} 88 1/2 4 1/2 0 7

33 Sumanblao^{ta} 88½ 4107.

De Totoni con av^o a 12 de Julio }
50... Sencillan a 22... 125.
04... Doblen a 2... 12. } ... 152½
03... Para otras Cap... en... 10.
02... De otras Cap... en... 052 }

De la Plata con av^o a 12 de Ho. }
15... Sencillan a 22... 372
05... Doblen a 2... 15. } ... 063
01... Triple a 42... 042
03... Pliego con 1 f... a 6... 06. }

De Cochab^a ig^l airo } 06... Sencillan a 22... 15. } ... 015

De id con ig^l airo }
11... Sencillan a 22... 272 } ... 030½
01... Doble a 2... 03. }

De id con av^o a 11 de Ho. }
02... Sencillan a 22... 05. } ... 101
02... Pliego con 16^{ta} f. a 6... 96. }

De Oruro con av^o a 15 de Ho. }
09... Sencillan a 22... 222 } ... 059
04... Doblen a 2... 12. }
01... Pliego con 3 f... a 6... 18. }
02... Para otras Cap... en... 062 }

De Sicasica con av^o a 17 de Ho. } 02... Sencillan a 22... 05. } ... 005

De la Paz con av^o a 19 de Ho. }
65... Sencillan a 22... 1622 } ... 237½
03... Doblen a 2... 09. }
03... Pliego con 10^{ta} f... a 6... 63. }
01... Senc^a y otra Cap... en... 03. }

De Juli con av^o a 21 de Ho. } 01... Sencilla a 22... 022 } ... 0022

De Yuno con av^o a 22 de Ho. }
35... Sencillan a 22... 872 }
02... Doblen a 2... 06. }
01... Triple a 42... 042 } ... 127
03... Para otras Cap... en... 11. }
06... De otras Cap... en... 15. }
01... Doble man a 2... 03. }

275 Igual con los avisos 88½

Para alfrunc 4900

Suma al punto 4900

Dia 28. de Julio.

Alas nueve de la mañana a Dios se inicio
el Correo a Suena con lo siguiente.

De Sanapaca con co ^o 216. a Suena.	}	07... Sencilla	02..	21	} 352
		01... Pliego con 1 f.....	07..	07	
		02... Sem. p ^a oras Casca. en...	07.	07	
De Suena con co ^o 220. a Dios.	}	05... Sencilla	022	1372	} 265
		08... Doble	03..	24.	
		02... Triple	042.	09.	
		05... Pliegos con 1 1/4 f.....	06..	852	
		03... Sem. p ^a oras Casca. en...	09.	09	
De Moquegua con co ^o 225. a Dios.	}	01... Sencilla	022	272	} 672
		01... Doble	03..	09.	
		01... Triple	042.	042	
		02... Pliegos con 3/4 f.....	06..	192	
		06... Sem. p ^a oras Casca. en...	022.	022	

104 Igual con los avisos... 367.

Julio 5,267.2^a

Día 1.º de Agosto.

Alas cinco de la mañana a dos día curio el
 Correo a Lima con la correspondencia siguiente

De Guayaquil con av.º a 6 de Julio... {	01... Sencilla	042	042	}... 0042
De id con av.º a 4 de Julio... {	01... Sencilla	042	042	}... 0042
De Iruya con av.º a 25 de Julio... {	03... Sencilla	092	102	}... 0102
	399... Sencillas	03...	1197	
	48... Dobles	032	168	
De Lima con av.º a 18 de Julio... {	23... Triple	05...	115	}... 2061
	33... Pliego	07...	563	
	03... De otras Cas	en...	018	
De Quito con av.º a 18 de Julio... {	06... Sencilla	03...	018	}... 0222
De Pisco con av.º a 18 de Julio... {	09... Sencilla	022	222	
De Yca con av.º a 22 de Julio... {	06... Sencilla	022	15	}... 015
De Valpa con av.º a 24 de Julio... {	02... Sencilla	022	05	}... 005
De Arequi con av.º a 25 de Julio... {	06... Sencilla	022	15	}... 018
	01... Doble	03...	03	
De Chala con av.º a 27 de Julio... {	01... Sencilla digo Triple	042	042	}... 0042
De Oña con av.º a 27 de Julio... {	02... Sencilla	022	05	}... 017
	01... Pliego con 2 f	06...	12	
De Cumana con av.º a 28 de Julio... {	01... Sencilla	022	022	}... 0022

540... Igual con los avisos... 2183.

Día 1.º de dicho.

Alas once de día curio el correo a Lima con lo siguiente.

De Lima con av.º a 19 de Julio... {	1... Pliego con 21 1/2 f	07...	1522	}... 1522
-------------------------------------	--------------------------	-------	------	-----------

Casa al frente... 2335.4

Día 7 de Agosto

Atas 12. de dho día enro Alcorico de

Vino con la correspondencia siguiente

De Supiza con av ^o a 23. de Julio ...	}	34. Sencillan a 22 85	} 097.
		01. Pliego con 2 f a 6 06		
		01. Sena p ^a oras Cap. en en 06		
De Cotagaita con av ^o a 23 de dho ...	}	01. Sencillan a 22 03	} 003.
		52. Sencillan a 22 130		
De Toros con av ^o a 27. de Julio ...	}	03. Doble a 3 09	} 160.
		02. Triple a 42 09		
		01. Pliego con 2 f a 6 06		
		02. Sena p ^a oras Cap. en en 06		
		15. Sencillan a 22 372		
De la Placa con av ^o a 27 de dho ...	}	01. Doble a 3 03	} 040 1/2
		15. Sencillan a 22 372		
De Cochab ^a con av ^o a 27. de dho ...	}	01. Doble a 3 03	} 052 1/2
		01. Pliego con 2 f a 6 06		
		02. Sena p ^a oras Cap. en en 06		
		15. Sencillan a 22 372		
De Oruro con av ^o a 30 de Julio ...	}	02. Sena p ^a oras Cap. en en 03	} 028
		68. Sencillan a 22 170		
De la Paz con av ^o a 3. de Agosto ...	}	06. Doble a 3 18	} 238.
		01. Triple a 42 042		
		02. Pliego con 2 f a 6 12		
		06. Sena p ^a oras Cap. en en 18		
		05. Sencillan man a 22 122		
		01. Doble id. a 3 03		
De Juli con av ^o a 4. de dho ...	}	02. Sencillan a 22 05	} 005.

234 Para el av^o 624 2959 1/2

294. ... Suma alav^{ta} 624 2999 1/2

De Urumbanya con av^o a 28 de Julio } 09... Sencillan a 22 27. } 030 1/2
 01... Doble a 32 032 }

De Curco con av^o a 28 de Julio } 06... Sencillan a 22 15. } 029 1/2
 01... Pliego con 1 f. a 6 06.
 01... Sin^a y^a otra Casa 03.
 02... De otras Casas 09 1/2 }

De Puno con av^o a 5 de Agosto } 29... Sencillan a 22 72 1/2 } 208.
 02... Doble a 3 06.
 01... Pliego con 1 f. a 6 06.
 03... Sin^a y^a otra Casa 09 1/2
 05... De otras Casas 14. }

294 .. Igual con los avisos - 192.

Dia 24 de Agosto.

Alas tres a la tarde a dho dia entró el
 Corso a Chuquibambra con lo siguiente.

De Chuquib^a con av^o a 8 de Agosto } 3... Sencillan a 22 07 1/2 } 040 1/2
 1... Pliego con 5 f. a 6 33. }

De Aplaos con av^o a 10 de Agosto } 1... Sencilla a 22 02 1/2 } 017 1/2
 1... Pliego con 2 f. a 6 12.
 1... Sin^a y^a otra Casa 03. }

De Huancayqui con av^o a 11 de Agosto } 3... Sencillan a 22 07 1/2 } 007 1/2

20 1/2 Igual con los avisos - 65 1/2

Dia 24 de dicho

Alas quince a la tarde a dho dia entró
 el Corso al Curco con lo siguiente.

De Lima con av^o a 28 de Julio } 5... Sencillan a 22 25. } 018 1/2
 1... Doble a 32 032 }

6..... Para el Puerto 18 1/2 3211 1/2

9.2
0.2
9.2
8
9.2
0.2
7.2
7.2
8.2
1.2

	06... Sumar al punto...	18%	3211%
De Uruncunga con av.º n.º 5 a Ag.º	12... Sencilan	a2...	36
	01... Pliego con 1/2 f. a7...	07	} ... 043
	118... Sencilan	a22, 295	
De Curco con av.º n.º 14. n.º Ho...	06... Dobla	a3...	18
	02... Triple	a12...	09
	03... Pliego con 1/2 f. a6...	25%	} ... 390
	01... Extravagante	a2%	
De Aclilla con av.º n.º 19 n.º Ho...	03... Sencilan	a22, 07%	} ... 0072
De Cayllama con av.º n.º 22. Ho...	01... Triple	a4...	

199 Igual con los av.º h.º 23.

Dia 26 de Ag.º

Alas siete a la noche de Ho dia entró el Correo a Puno con lo siguiente.

De Cruz con av.º n.º 7. n.º Julio	01... Sencilan	a2%	02%	} ... 002%
De Tupiza con av.º n.º 8. n.º Ag.º	01... Sencilan	a2%	77%	
	02... Pliego con 1/2 f. a6...	28%	} ... 106	
De Cotagaita con av.º n.º 8. Ho...	01... Sencilan	a3...		03
De Potosi con av.º n.º 12. Ho...	03... Sencilan	a22, 82%	} ... 095	
	03... Dobla	a3...		09
	01... Sent. p.º para Casca. en...	03%		
De la Plata con av.º n.º 12 n.º Ho...	27... Sent.º	a2%, 67%	} ... 078%	
	01... Triple	a4%		04%
	02... Sent.º para Casca. en...	06%		
De Cochab.ª con av.º n.º 11. n.º Ag.º	17... Sencilan	a22, 42%	} ... 054	
	03... Dobla	a3...		09
	02... Extravagante	in...	02%	
De Ormas con av.º n.º 5. n.º Ho...	07... Sencilan	a22, 17%	} ... 088	
	01... Pliego con 1 1/2 f. a6...	70%		

131 ... Para al punto ... 427 ... 4043

131 Suma de las ^{tas} 427 4043.

De Sicarica con av.º de 17 de Agosto } 02.. Semillas a22.. 05. } 005

De La Tar con av.º de 19 de Agosto } 63.. Semillas a22.. 1572 }
 05.. Dobles a3.. 15. }
 01.. Triple a42.. 042 } 1846
 03.. Pliego con 1/4 f a6.. 072 }

De Juli con av.º de 21 de Agosto } 01.. Semilla a2.. 02 } 002

De Luno con av.º de 22 de Agosto } 40.. Semillas a22.. 200. }
 01.. Doble a3.. 03. }
 01.. Triple a42.. 042 } 1502
 01.. Pliego con 2 f a6.. 12. }
 01.. Sem.ª p.ª otra casa m... 03. }
 20.. De otras Casas m... 28. }

258 Igual con los av.º 769.

Día 29 de Agosto.

Alas diez y ocho día entró el Conde de Sacama
 con la Correspondencia siguiente.

De Tarapaca con av.º de 17 de Agosto } 04.. Semillas a3.. 12. }
 01.. Doble a92.. 032 } 0622
 03.. Pliegos con 6/4 f a7.. 47. }

De Tacna con av.º de 20 de Agosto } 43.. Semillas a22.. 2022 }
 07.. Dobles a3.. 21. }
 05.. Pliegos con 1/2 f a6.. 78. } 221
 04.. Sem.ª p.ª otra casa m... 19. }
 02.. De otras Casas m... 062 }

De Moquegua con av.º de 25 de Agosto } 04.. Semillas a22.. 10. }
 02.. Dobles a3.. 06. }
 01.. Pliego con 2 f a6.. 12. } 036
 01.. Sem.ª p.ª otra casa m... 03. }
 02.. De otras Casas m... 05. }

77 Igual con los av.º 3192

Gasas al fisco 47042

Suma al fin... 47062

Día 31 de Agosto

Alar seis de la mañana a Dho dia entro el
Correo a Lima con lo siguiente.

De Guayaquil con av.º a 14 de Julio. } 3. Sencillan 22 1/2 } --- 0192		
De Truxillo a 19 de Julio. su av.º } 1. Sencilla 22 1/2 } --- 0032		
	418. Sencillan 22 1/2 } --- 2254	
De Lima con av.º a 18 de Agosto } 49. Dobles 22 1/2 } --- 1712	} --- 22072	
		20. Triples 25 } --- 100
		34. Pliegos 27 } --- 682
De Pisco con av.º a 20 Agosto. } 06. Sencillan 22 1/2 } --- 15	} --- 021	
		01. Pliegos con 1 p. } --- 06
De Yca con av.º a 22 de Agosto. } 03. Sencillan 22 1/2 } --- 072	} --- 0072	
De Palpa con av.º a 23 de Agosto. } 04. Sencillan 22 1/2 } --- 10		
De Areani con av.º a 25 de Agosto. } 11. Sencillan 22 1/2 } --- 272	} --- 0302	
		01. Doble 22 1/2 } --- 03
De Chala con av.º a 26 de Agosto. } 01. Sencilla 22 1/2 } --- 022	} --- 010	
		03. Doble 22 1/2 } --- 03
		01. Triple 44 } --- 042
De Atico con av.º a 27 de Agosto. } 01. Sencilla 22 1/2 } --- 022	} --- 0022	
De Ocoña con av.º a 28 de Agosto. } 02. Sencillan 22 1/2 } --- 05		
De Camaná con av.º a 29 de Agosto. } 01. Sencilla 22 1/2 } --- 022	} --- 0082	
		06. Escurayentru 22 1/2 } --- 06

564. Igual con los avisos. 23192

Agosto... 7024

Día 9 de Sep^{re}

Ala siete de la noche de dho día entró el
Correo a encomendar a Lima con lo sig^{te}.

De Acari con av ^o a 22. a Ay ^{to} ...	1... Sencilla	22	3... 0022
De Chala con av ^o a 2. a D ^{re} ...	1... Sencilla	22	3... 0022
	2... Igual con los av ^o ...	5.	

Día 10 de dho^o

Ala una de la tarde de dho día entró el
Correo de Lima con lo siguiente.

De Santa Cruz con av ^o a 12 a Ay ^{to} ...	02... Sencilla	03.	3... 002
	21... Sencillan	522	} ... 116
	01... Doble	03.	
De Tuzisa con av ^o a 23. a Ay ^{to} ...	02... Triple	09.	
	04... Pliego con 7 ^o 1/2 f. ab...	48.	
	01... Encomendador	032	
De Coraguera con av ^o a 23. a Ay ^{to} ...	02... Sencillan	06.	3... 006
	39... Sencillan	972	} ... 113
De Potosí con av ^o a 27. a Ay ^{to} ...	01... Doble	03.	
	01... Triple	042	
	01... Pliego con 1 f.	06.	
	25... Sencillan	622	} ... 802
De la Plata con av ^o a 27 de dho...	04... Doble	12.	
	02... P ^o oras Casas	06.	
	22... Sencillan	55.	} ... 682
De Cochabamba con av ^o a 27 de dho...	03... Doble	09.	
	01... Triple	042	
	08... Sencillan	20.	} ... 026
De Oruro con av ^o a 30 de Ay ^{to} ...	02... Para otras Casas	06	
	141... Para el primer	412	426

144. Sumar al frente 411. 416

De Sicavica con av. 01 de Sep. } 04. Sencillas a22. 10 } --- 010.

De la Ven con av. 02 de Sep. } 02. Sencillas a22. 230. }
02. Dobles a3. 06. }
03. Triples a42. 132 } --- 259.
02. S. p. a. en Casca. en. 092 }

De Huayanga con av. 02 de Sep. } 04. Sencillas a3. 12. }
01. Pliego con 1/2 f. a7. 07. } --- 019.

De Puro con av. 02 de Sep. } 02. Sencillas a22. 30. }
01. Doble a3. 03. }
01. Triple a42. 042 } --- 049.
03. De otro Curo 02. }

De Tuno con av. 05 de Sep. } 21. Sencillas a22. 522 }
03. Dobles a3. 09. }
02. Triples a42. 09. } --- 1292.
02. Pliego con 2 1/2 f. a6. 162 }
01. Sencilla p. a. en Casca. en. 032 }
10. Pliego con 1/2 f. 93 }

269 Igual con los av. 872.

Sept. 3 de Sep.

Atar vos a la tarde de dho. en las
de Chuquiwebamba con lo siguiente

De Chuquiwebamba con av. 08 de Sep. } 2. Sencillas a22. 05. }
3. Dobles a3. 09. } --- 029.
1. Pliego con 1/2 f. a6. 09. }

De Aplao con av. 01 de Sep. } 1. Sencilla a22. 022 }
1. Pliego con 1/2 f. a6. 03. } --- 025.

De Huancayasi con av. 01 de Sep. } 1. Sencilla a22. 022 } --- 022.

Igual con los av. 31

Pasa alav. 908.

Día 24 de Sep^{re}

Alav quatro a la tarde a dho día entro el

Correo al Curco con la Correspond^{ta} sig^{te}

De Lima con av ^o de 28 de Ag ^{to}	07... Sencillar a 32	25.	} 242
	03... Doble a 92	032	
De Huancab ^o con av ^o de 1 ^o de Sep ^{re}	02... Sencillar a 3	06.	} 06.
	03... Sencillar a 9	09.	
De Huamanga con av ^o de 5 de No ^v	03... Doble a 22	032	} 222
	03... Pliego con 1 f a 7	07.	
	03... De otra casa en	03.	
De Andag con av ^o de 7 de Sep ^{re}	02... Doble a 4	04.	} 04.
	103... Sencillar a 72	2572	
Del Curco con av ^o de 14 de Sep ^{re}	05... Doble a 3	15.	} 337.
	05... Pliego con 7 f a 6	42.	
	02... Sem p ^o otra Casav. m. en	06.	
	05... De otra Casav. en	14.	
	01... Sencilla mar a 22	022	
De Uilima con av ^o de 18 de No ^v	03... Sencillar a 22	072	} 102
	03... Doble a 3	03.	
De Casiloma con av ^o de 21 de No ^v	03... Doble a 3	03.	} 102
	03... Pliego con 2 1/2 f a 6	162	

144... qual con lo av^o 424.

Día 25 de dicho.

Alav ocho a la noche a dho día entro el

Correo a Puno con lo siguiente

De ^{ta} Cuzco con av ^o de 29 de Ag ^{to}	2... Sencillar a 3	3.	} 10.
	1... Pliego con 1 f a 7	7.	
De Arequipa con av ^o de 8 de Sep ^{re}	53... Sencillar a 22	1272	} 1422
	3... Doble a 3	9.	
	2... Pliego con 1 f a 6	6.	
	57... Tasa alpuni 152	2	14842

	57... Suma a Muni.....	1522	24842
De Comagaita con av. a 5 de Sep	1. Sencilla..... a2.	03.	003.
De Potosi con av. a 13 de Mayo	34. Sencilla..... a22.	85.	}.....1112
	05... De onca Casca..... en...	262	
De la Plata con av. a 2 de Dho	24. Sencilla..... a22.	60.	}.....0882
	01... Triple..... a42.	042	
	02... Corrauyente..... en...	18.	
	01... Pliego con 1/2 f..... a6.	06	
De Cochab. con av. a 12 de Dho	12. Sencilla..... a22.	322	}.....046
	01... Doble..... a3.	03.	
	01... Triple..... a42.	042	
De Oruro con av. a 15 de Dho	01... Pliego con 1/2 f..... a6.	06.	}.....0252
	09. Sencilla..... a22.	222	
De Sicarica con av. a 17 de Dho	01... Doble..... a3.	03.	}.....0022
	01... Sencilla..... a22.	022	
De la Paz con av. a 19 de Dho	79... Sencilla..... a22.	1972	}.....224
	03... Doble..... a3.	09.	
	02... Triple..... a42.	09.	
	02... Senc. para onca Casca..... en...	06.	
	01... Corrauyente..... en...	022	
De Tuti con av. a 21 de Dho	01... Sencilla..... a22.	022	}.....0022
	27... Sencilla..... a22.	672	
De Tuno con av. a 21 de Dho	04... Doble..... a3.	12.	}.....108.
	01... Pliego con 1/2 f..... a6.	09.	
	01... Senc. y onca Casca..... en...	03.	
	05... De onca Casca..... en...	162	

278... Igual con los arizon... 764.

Casa alaventa..... 2,096.

Día 29 de Septiembre

Alar ocho a la mañana de la mañana

El Correo a Tacna con lo siguiente

De Jaregadi con au^o a 17 de Sep^r

04... Sencillos	12.	} 38
02... Doble	07.	
03... Triple	05.	
01... Pique con 1/2 f.	10.	
01... Sencillos de Casca	03.	

De Tacna con au^o a 20 de Sep^r

48... Sencillos	120.	} 214 5/8
08... Doble	24.	
02... Triple	09.	
10... Pique con 3/4 f.	169.	
01... Sencillos de Casca	12.	
02... De otra Casca	10.	

De Illoquigua con au^o a 25 de Sep^r

09... Sencillos	22.	} 85
01... Triple	04.	
02... Pique de otra Casca	58.	

95... Igual con los avisos 468 1/2

Septiembre 2564 1/2

Resumen

Julio	5266 1/2
Agosto	7024
Septiembre	2564 1/2
	<hr/>
	14859

(Handwritten flourish)

Día 2 de Octubre

Atar en la mañana a dos día enri de
corico a Lima con la correspond^a sig^{ta}

De Guayaquil con av ^o a 29 de Agosto	02. Sencillan a 24.	9.	} --- 009
De Truro con av ^o a 18 de Agosto	02. Sencillan a 32.	7.	} --- 007
De Guayaquil con av ^o a 14 de Agosto	01. Sencilla a 12.	4.	} --- 004
De Huancayo con av ^o a 18 de Agosto	01. Sencilla a 32.	2.	} --- 002
De Lima con av ^o a 18 de Septiembre	371. Sencillan a 2.	1113.	} 23492
	49. Doblen a 22.	1732	
	19. Triple a 5.	095.	
	32. Pliego a 7.	9622	
	03. Noble man a 34.	0032	
De id con av ^o a 19 de Agosto	03. Sencillan a 2.	009.	} --- 0372
	03. Pliego con 3 f. a 7.	0212	
	02. De otra Capa en.	007.	
De id con av ^o a 20 de Agosto	01. Triple a 5.	005.	} --- 005.
De Pisco con av ^o a 20 de Agosto	03. Sencillan a 22.	0072	} --- 0072
De Cañete con av ^o a 21 de Agosto	01. Sencilla a 22.	0022	} --- 0022
De Yca con av ^o a 23 de Agosto	04. Sencillan a 22.	035.	} --- 038.
	01. Noble a 3.	003.	
De Narca con av ^o a 25 de Agosto	04. Sencillan a 22.	010.	} --- 010.
De Acari con av ^o a 26 de Agosto	06. Sencillan a 22.	015.	} --- 015.
De Chala con av ^o a 27 de Agosto	02. Sencillan a 22.	005.	} --- 008.
	01. Noble a 3.	003.	
De Arica con av ^o a 28 de Agosto	03. Sencillan a 22.	0072	} --- 0072
De Tarma con av ^o a 29 de Agosto	04. Sencillan a 22.	010.	} --- 015.
	02. Noble man a 22.	005.	
De Camuna con av ^o a 30 de Agosto	01. Sencilla a 22.	0022	} --- 0052
	01. Para otra Capa en.	003.	

528. Igual con los avisos --- 2521

Casa atav^{ta} 2521.

Día 10 de octubre

Atar en la tarde a No dia nuevo el
Covato a Tuno con lo siguiente.

De Tupiza con av ^o a 23 de Sep ^{re}	31... Sencillan	a22	772	} ... 141
	09... Pliego con 6 1/4 f	a6...	392	
	04... S. de orna Caca...	a6...	24	
De Cotagaita con av ^o a 24 de Ho	02... Sencillan	a3...	08	} ... 008
	34... Sencillan	a22	85	
De Torro con av ^o a 27 de Ho	02... Doblen	a3...	06	} ... 091
	34... Sencillan	a22	372	
De la Plata con av ^o a 27 de Ho	01... Doble	a3...	03	} ... 0592
	02... Para orna Casa	en...	062	
	04... De orna Casa	en...	122	
	18... Sencillan	a22	45	
De Cochab ^a con av ^o a 28 de Ho	01... Doble	a3...	03	} ... 060
	02... Sorcuayentun	en...	12	
	08... Sencillan	a22	20	
De Oruro con av ^o a 30 de Ho	01... Triple	a42	042	} ... 0302
	02... S. p ^o orna Caca	en...	06	
	08... Sencillan	a22	20	
De Sicavica con av ^o a 2 de Oct ^e	01... Sencilla	a22	022	} ... 0082
	01... Pliego con 1 f	a6...	06	
De La Paz con av ^o a 4 de Ho	66... Sencillan	a22	185	} ... 2082
	03... Doblen	a3...	09	
	02... Triple	a42	09	
	03... Pliego con 4 1/4 f	a6...	252	
De Justiza con av ^o a 7 de Ho	01... Sencilla	a22	022	} ... 0022
De Nucimanga con av ^o a 20 de Sep ^{re}	04... Sencillan	a2...	12	
De Curco con av ^o a 28 de Ho	05... Sencillan	a22	122	} ... 0182
	01... Para orna Casa	en...	03	
	03... De orna Casa	en...	03	
De Tuno con av ^o a 5 de Oct ^e	24... Sencillan	a22	60	} ... 0882
	04... Doblen	a3...	12	
	02... Para orna Casas	en...	06	
	04... De orna Casa	en...	102	

252 Igual con los avisos ... 7262

Para al frente ... 32472

Suma al frente 32472

Día 22 de Octubre

A la una y la tarde a Dho día entro
el Correo de Chiquibamba con lo sig^{te}

De Chiquibamba con av ^o a 8 de Oct ^e	03.. Sencilla	272	072	} 0312
	01.. Doble	25	03	
	02.. Pliego con 3 1/2 f	26	21	
De Aplay con av ^o a 10 de Oct ^e	01.. Sencilla	22	022	} 0022
	06. Igual con los avisos			

Día 24 de Dicho

A las quatro a la tarde a Dho día entro
el Correo al Curco con lo siguiente

De Lima con av ^o a 28 de Sep ^e	02.. Sencilla	23	24	} 0272
	03.. Doble	232	032	
De Huancayo con av ^o a 5 de Oct ^e	04.. Sencilla	232	12	} 0182
	02.. Doble	232	032	
	03.. Para otra casa		03	
De Abancay con av ^o a 9 de Oct ^e	06.. Sencilla	22	15	} 035
	110.. Sencilla			
Del Curco con av ^o a 14 de Oct ^e	02.. Doble	23	24	} 441
	05.. Tripla	24	222	
	05.. Pliego con 11 1/2 f	26	69	
	03.. Para otra casa		092	
	07.. De otra casa		092	
De Vilite con av ^o a 19 de Oct ^e	01.. Sencilla	22	022	} 0022
De Caynoma con av ^o a 21 de Oct ^e	02.. Sencilla para la casa	22	022	
164. Igual con los avisos			507	

Para al frente 37882

Suma alav^{ta} 37882

Día 25 de Octubre

Alav quatro alav rade a dho dia en el Correo de vino con lo siguiente.

De Dupisa con av ^o a 8 de Oct ^e	}	23... Sencillar	a22	572	}..... 0812
		01... Noble	a3...	03	
		01... Triple	a42	042	
		01... Pliego con 27/4 f.....	a6...	162	

De Torti con av ^o a 12 de Oct ^e	}	32... Sencillar	a22	80	}..... 0872
		01... Noble	a3...	03	
		02... De otra Casa	en...	042	

De la Plata con av ^o a 12 de Oct ^e	}	30... Sencillar	a22	75	}..... 087
		03... Noble	a3...	09	
		01... S. Comaragante	en...	03	

De Oruro con av ^o a 15 de dho	}	06... Sencillar	a22	15	}..... 0232
		02... Noble	a3...	06	
		01... S. p ^a otra Casa	en...	022	

De la Plata con av ^o a 19 de Oct ^e	}	00... Sencillar	a22	150	}..... 2022
		04... Noble	a3...	12	
		02... Pliego con 22 f.....	a6...	15	
		01... S. p ^a otra Casa	en...	13	

De Juli con av ^o a 21 de dho	}	01... Sencillar	a22	092	}..... 0922
		31... Sencillar	a22	772	

De Vuno con av ^o a 23 de dho	}	01... Triple	a42	042	}..... 1372
		02... Pliego con 27/4 f.....	a6...	27	
		02... p ^a otra Casa	en...	092	
		01... S. p ^a otra Casa	en...	19	

222... Igual con los avisen 622.

Casa al Avante 44102

Día 29 de Octubre

De Atacopaca con av.º 17 de Oct.º

04... Sencilla a 22	12	} --- 111
03... Triple a 5	15	
02... Pliego con 12 f. a 7	84	

44... Sencilla a 22	110
05... Doble a 9	15

De Jirena con av.º 20 de Dho.º

03... Triple a 42	192	} --- 313
07... Pliego con 27 1/2 f. a 6	165	
02... Para orar Casca en	06	

03... De otra Casca en	032
---------------------	----------	-----

02... Sencilla a 22	05
03... Doble a 9	03

De Illoquegua con av.º 25 de Dho.º

02... Para orar Casca en	06	} --- 030 1/2
05... De orar Casca en	24	
01... Sencilla man a 22	022	

62... Igual con los avisos	454 1/2
----------------------------	-------	---------

Día 29 de Dicho

Alav dies a Dho día entro el Correo extraordinario al Curco con lo siguiente.

Del Curco con av.º 22 de Oct.º

1... Sencilla a 22	22	} --- 017
1... Triple a 42	42	

2... Igual con el aviso	7
-------------------------	-------	---

Día 30 de Dicho

Alav sein ala tarde a Dho día entro el Correo a Lima con lo siguiente.

De Guayaq con av.º 14 de Sep.º

1... Sencilla a 42	42	} --- 030
1... Doble a 5	5	
1... Triple a 8	8	
1... Pliego con 1 1/2 f. a 10	122	

4... Para alav.º	30	4,902
------------------	-------	----	-------

	04.	Sumasalaw ^{ta}	030....	4902.
De Yramuco con av.º 217 a Sep ^r	01...	Sencillo - - - - -	092	092 } ... 0092
De Truxillo con av.º 225 a Ho - - - -	02...	Sencillo - - - - -	092	07. } ... 007
De Lima con av.º 238 a Oct ^r - - - -	364..	Sencillo - - - - -	03...	1092.
	47..	Doble - - - - -	092	1642
	29..	Triplo - - - - -	05...	145.
	38..	Pliego - - - - -	07...	1170.
De Canete con av.º 220 a Ho - - - -	02..	Sencillo - - - - -	022	005. } ... 008
	01..	Doble - - - - -	03...	003. }
De Yca. sin fecha en av.º - - - -	02..	Sencillo - - - - -	022	005. } ... 005
De Palpa con av.º 225 a Ho - - - -	01..	Sencillo - - - - -	022	0022 } ... 0022
De Acari con av.º 225 a Ho - - - -	09...	Sencillo - - - - -	022	0222 } ... 0272
	01..	Una a una Casca - - - -	en...	005. }
De Chala con av.º 226 a Ho. } 02..	Sencillo - - - - -	022	005. } ... 005	
De Otisco con av.º 227 a Ho - - - -	01..	Una a una Casca - - - -	en...	003. } ... 003
De Ocóna con av.º sin fecha - - - -	02..	Sencillo - - - - -	022	005. } ... 005
De Cumayni con av.º 228 a Ho - - - -	01..	Sencillo - - - - -	022	0022 } ... 0052
	01..	De una Casca - - - -	en...	003. }
508. Igual con los avisos			26732	

Octubre..... 75452

Día 9 de Noviembre

Alas ocho a la noche a dho dia entró el
Correo a Quito con lo siguiente

De S Cruz con av ^{ta} a Oct ^{ta}	04 - Sencillos	ad.	12	} ... 0 12
	06 - Sencillos	a22	90	
De Jipura con av ^{ta} a 23 dho	02 - Dobles	a92	07	} ... 128 1/2
	01 - Triple	a42	a42	
	01 - Pliego con 3 1/2 f	ab.	22	
	02 - Contrayentes	ad.	06	
De Cotacaita con av ^{ta} a 23 dho	03 - Sencillos	a32	09	} ... 0 13 1/2
	01 - Triple	a42	042	
De Potosí con av ^{ta} a 27 dho	24 - Sencillos	a22	60	} ... 0 81
	04 - Dobles	ad.	12	
	01 - De otra Casa	en.	09	
De la Plata con av ^{ta} a 27 dho	19 - Sencillos	a22	47 1/2	} ... 0 50 1/2
	01 - Doble	a2	02	
De Cochab ^a con av ^{ta} a 12 dho	17 - Sencillos	a22	42 1/2	} ... 0 48 1/2
	02 - Dobles	a2	06	
De id. con av ^{ta} a 27 dho	16 - Sencillos	a22	40	} ... 0 52
	01 - Doble	a2	03	
	02 - Triple	a42	09	
De Oruro con av ^{ta} a 20 dho	04 - Sencillos	a22	10	} ... 0 19
	02 - De otra Casa	en.	09	
De la Paz con av ^{ta} a 20 dho	47 - Sencillos	a22	117 1/2	} ... 245
	05 - Dobles	a2	15	
	01 - Triple	a42	042	
	01 - Pliego con 10 f	ab.	108	
De Juli con av ^{ta} a 14 dho	02 - Sencillos	a22	05	} ... 0 05

199 ... Para alas ... 655 ... 655

199... Sumas alav^{ta}... 699... 699

De Guamanaga con av^o sin ffradiga 20 oct^o } 03.. Sencillos a22... 09. } ...009.

Del Cuco con av^o 228. 2 oct^o } 10.. Sencillos a22... 25. }
 } 02.. Doble a22... 06. } ...049.
 } 03.. De otra casa en... 18. }

De Tuno con av^o 25. 2 oct^o } 32.. Sencillos a22... 80. }
 } 03.. Doble a22... 9. }
 } 02.. Pliego con 2 ffr. a6... 16. } ...118.
 } 01.. Sem^a y^a para Casa en... 03. }
 } 04.. Plav. 1. 2 oct^o en... 15. }

156. Igual con los cueros... 831.

Dia 11 de Noviembre.

Alav^{ta} en la tarde adla na nuevo el
 Correo a Lucma y a Lima con lo sig^{te}.

De Yca con av^o 26. 2 oct^o } 01.. Sencillos a22... 10. } ...010.

De Navca con av^o 29. 8 ho... } 04.. Sencillos a22... 10. } ...010.

De Atico con av^o 4. 2 oct^o } 02.. Una otra casa en... 03. } ...003.

De Camana con av^o 8. 8 ho... } 03.. Sencillos a22... 07. } ...007.

12. Igual con los av^o... 30.

Dia 13 de Dicho.

De Chuquib^a con av^o 28. 2 oct^o } 01.. Doble a22... 03. } ...003.
 } 02.. Pliego con 6 ffr. a6... 36. }

De Aplao con av^o 10. 2 oct^o } 03.. Sencillos a22... 07. } ...007.
 } 07.. Sencillos a22... 17. }

De Huancayqui con av^o 10. 2 oct^o } 03.. Doble a22... 03. } ...003.
 } 02.. Pliego con 1 ffr. a6... 06. }

15. Igual con los av^o... 73.

Para al frente... 939.

Dia 23 de Nov

De Lima con av.º a 28 de Octe	}	07... Sencillos	a 3 1/2	21.	}.....040
		02... Dobles	a 3 1/2	07.	
		01... Triple	a 5	09.	
		01... Pliego con 1 f.	a 7	07.	
De Huancabamba con av.º a 5 de Nov.	}	04... Sencillos	a 3	12.	}.....030
		02... Dobles	a 3 1/2	07.	
		01... Pliego con 2 f.	a 7	14.	
De Andaguayas con av.º a 7 de Nov.	}	02... Sencillos	a 2 1/2	09.	}.....005
		117... Sencillos	a 2 1/2	292 1/2	
De Curco con av.º a 14 de Nov.	}	06... Dobles	a 3	18	}.....597
		05... Triple	a 4 1/2	22 1/2	
		07... Pliego con 1/2 f.	a 6	209 1/2	
		02... Sem. p.º onca Cas.	a 3	06.	
		02... De onca Cas.	a 3	08 1/2	
		159... Igual con los avisor...		635.	

Dia 24 de Dho.

Alas seis de la mañana a Dho dia entro en esta Administracion el Correo de Lima a Lima.

De Lima con av.º a 11 de Nov.	}	2... Pliegos con 1 1/4 f.	a 7	106 1/2	}.....062

Dia 26 de dicho.

Alas 6 de la tarde a Dho dia entro el Correo a Puno con la Correspondencia siguiente.

De 5.ª Cruz con av.º a 27 de Octe	}	02... Sencillos	a 3	06.	}.....006
De Arequipa con av.º a 8 de Nov.	}	63... Sencillos	a 2 1/2	157 1/2	}.....343 1/2
		02... Dobles	a 3	06.	
		02... Pliegos con 5 1/2 f.	a 6	03.	
		23... Pliegos con 1/2 onca Cas.	a 3	145.	
		92... Tasa al av.º		347 1/2	2024

	22	Sumas Plata ^{ta}	3472	2024
De Potosi con av. ^o a 12. No. de Noviembre	35	Sencillos	222	872
	02	Dobles	03	06
	01	Triples	042	042
	06	Plata p ^a onza Cas ^o	en	172
	02	Extravagante	en	12
				1272
De la Plata con av. ^o a 12. n. de No.	25	Sencillos	222	522
	03	Dobles	03	09
	01	Extravagante	en	03
				642
De Cochabamba con av. ^o a 11 de No.	13	Sencillos	222	322
	03	Dobles	03	09
	01	Triples	042	042
	01	Extravagante	en	022
				482
De Potosi con av. ^o a 15 de No.	08	Sencillos	222	20
	01	Pliegos con 1/2 p ^a	06	06
	01	Sena p ^a onza Cas ^o	en	03
	04	Extravagante	en	192
				482
De Sicarica con av. ^o a 17. n. de No.	02	Sencillos	222	08
De la Plata con av. ^o a 19. n. de No.	70	Sencillos	222	175
	01	Doble	03	03
	02	Triples	042	09
	01	Pliegos con 1/2 p ^a	06	102
	07	Sena p ^a onza Cas ^o	en	21
	01	Extravagante	en	15
De Puno con av. ^o a 22. n. de No.	24	Sencillos	222	60
	02	Dobles	03	06
	01	Triples	042	04
	01	Pliego con 1/2 p ^a	06	24
	01	Sena p ^a onza Cas ^o	en	03
	05	Extravagante	en	13
				110

325 Igual con los avisos... 984

Cusa al frente... 26612

Suma M^{te} 26614

Dia 29 de Nov^e

Alas 7 de la mañana entró el Correo de
Jaena con la Correspondencia siguiente:

De Jaenpica con as ^o 16 de Nov ^e	12 Sencillos	a3	36	} 184
	02 Doble	a32	07	
	03 Triplet	a5	15	
	02 Pliegos	a7	126	
De Jaena con as ^o 20 de Nov ^e	64 Sencillos	a22	160	} 3352
	09 Doble	a3	27	
	03 Triplet	a42	102	
	06 Pliegos	a6	102	
	03 P ^{ra} p ^{ra} onas Caxoa	in	092	
	01 48. de otros Capa	in	032	
De Moquegua con as ^o 25 de Nov ^e	02 Sencillos	a22	05	} 172
	01 Pliego con 2 f.	a6	12	
108. Igual con los avisos			5162	

Noviembre 3178

Día 1º de Diciembre

Ata 1. a la mañana a dho día entro el Correo
a Lima con la Correspondencia siguiente

De Huayag, con avº a 14. de Octº	01..	Sencilla	a 12.	012	}	0042
De Incañillo con avº a 28 de dho	01..	Sencilla	a 32.	032	}	0032
	445..	Sencilla	a 3.	1335	}	
	41..	Doble	a 32.	1432	}	
De Lima con avº a 18. de Novº	18..	Triple	a 5.	090.	}	2408
	25..	Pliego	a 7.	7392	}	
	17..	Pran a onca Correo		100	}	
De Cañete con avº a 20 de dho	03..	Sencilla	a 22.	022	}	0022
De Pisco con avº a 20 de dho	04..	Sencilla	a 22.	10.	}	010.
De id con avº a 20 de Octubre	07..	Sencilla	a 22.	172	}	0172
De Chincha con avº a 22. dho	04..	Sencilla	a 22.	10.	}	010.
De Tca con avº a 22. de Novº	18..	Sencilla	a 22.	45.	}	051.
	02..	Doble	a 3.	06.	}	
De Talpa con avº a 23. de Novº	03..	Sencilla	a 22.	022	}	0022
De Wawca con avº a 24 dho	02..	Sencilla	a 22.	05.	}	005.
	17..	Sencilla	a 22.	422	}	
De Acari con avº a 25 de dho	03..	Doble	a 3.	03.	}	0038
	05..	Sencilla man	a 22.	122	}	
De Chala con avº a 26. de Novº	03..	Sencilla	a 22.	022	}	0022
De Arica con avº a 27. de dho	03..	Sencilla	a 22.	072	}	0072
De Ocona con avº a 28 de dho	02..	Sencilla	a 22.	05.	}	005.
De Cuzco con avº a 29. de dho	10..	Sencilla	a 22.	25.	}	025.

636. Igual con los avº 26122

Día 10 de dicho

Ata 2. a la tarde a dho día entro el Correo
a Puno con lo siguiente

De Cuzco con avº a 11. de Novº	03..	Sencilla	a 3.	03.	}	003.
	39..	Sencilla	a 22.	972	}	
De Tupiza con avº a 23. de dho	03..	Doble	a 3.	03.	}	111.
	01..	Pliego con 1/2 g	a 6.	102	}	
	42..	Para el fono		114.	}	2,726

	42	Sumar del frente	114	2,726
De Coraguaita con av.º de 29 a 18	04	Sencillos	12	12
	41	Sencillos	102	
De Potro con av.º de 27 de dho	03	Doble	09	28
	04	Para p.º otras Casos	16	
De la Mata con av.º de 27 de dho	19	Sencillos	47	53
	02	Para otras Casos	06	
De Cochab.ª con av.º de 27 de dho	16	Sencillos	40	
	01	Doble	03	63
	05	Conavagantes	20	
De Oruro con av.º a Do de dho	13	Sencillos	32	
	01	Doble	03	72
	03	Para otras Casos	09	
	06	De otras Casos	27	
	65	Sencillos	162	
	01	Doble	03	
De la Paz con av.º a h. a dho	02	Triples	09	282
	03	Pliegos con 11 f.	66	
	11	Para p.º otras Casos	36	
	02	De otras Casos	12	
De Tuli con de 5 de dho	01	Sencillos	02	022
De Nuancav.ª con av.º a 18 de dho	01	Sencillos	03	03
De Nuemanga con av.º de 20 de dho	03	Sencillos	09	09
	10	Sencillos	25	
De El Curco con av.º de 28 de dho	02	Para otras Casos	06	38
	03	De otras Casos	07	
De Pucara con av.º a Do de dho	01	Sencillos	02	022
	17	Sencillos	42	
	02	Doble	06	
De Tuno con av.º a 6 de dho	01	Pliego con 11 f.	07	74
	01	De p.º otras Casos	09	
	04	De otras Casos	15	
	209	Igual con los curis	861	

Pasa alav.ª 2,773

Suma de las ^{tas} 3,743 1/2

Dia 13. de Dize

A las 9. de la mañana de dicho dia entrego el Correo a Chuguib^a con lo siguiente.

De Chuguib ^a con au ^o a 8. a Dize	02... Sencilla	22	05.	} ... 20
	03... Doble	3	03.	
	03... Pliego con 2 f.	26	12.	
De Aplas con au ^o a 10 de Dize	02... Sencilla	22	05.	} ... 05
De Nucuncangui con au ^o a 10 de Dize	03... 1 ^a y 2 ^a otra Casca	en	03.	
	07... Igual con los aceros		28	

Dia 16. de dicho

A las 8. de la mañana de citado dia entrego un Correo. la Correspond^a siguiente.

De Tuxcapaca con au ^o a 26. a crav ^o	01... Sencilla	23	03.	} ... 22
	02... Doble	22	07.	
	01... Pliego con 1/2 f.	27	08 1/2	
	01... para otra Casca	en	02 1/2	
	05... Igual con el acero		22.	

Dia 25. de dicho

A las una de la tarde entrego el Correo de Tumo con lo siguiente.

De Tuxcapaca con au ^o a 8 a Dize	03... Sencilla	22	8 1/2	} ... 20 1/2
	02... Doble	23	06.	
	03... Encomendacion	en	17.	
De Coraguaita con au ^o a 8 a Dize	05... Sencilla	23	15.	} ... 15
De Totoni con au ^o a 12 a Dize	30... Sencilla	22	75.	
	03... Doble	23	09.	} ... 300 1/2
	02... Triple	21 1/2	04 1/2	
	04... para otra Casca	en	32.	
	83... Para al frente		22 1/2	3,744 1/2

De la Plata con av.^o a 12 dho^o }
 81 ... Suma alav^{ta} 221 - 3,744^u
 08.. Sencillos a22. 20.
 02.. Dobles a3. 06.
 03.. Triple a42. 042
 02.. Sene p^a onar Casos en... 06.

De Cochab^a con av.^o a 11 dho^o }
 14.. Sencillos a22. 35.
 02.. Dobles a3. 03.
 03.. Sencillos en... 112

De Oruro con av.^o a 16 dho^o }
 11.. Sencillos a22. 272
 04.. Para onar Casos en... 12.
 02.. Sencillos en... 12.

De Sacaca con av.^o a 17 dho^o }
 03.. Sencillos a22. 022 } 022
 62.. Sencillos a22. 155.
 08.. Dobles a3. 24.

De la Paz con av.^o a 20 dho^o }
 01.. Triple a42. 042 } 209
 02.. Negro con 2^o f. a6. 162
 03.. Sene p^a onar Casos en... 09.

De Tucaca con av.^o a 15 dho^o }
 01.. Sencillos a22. 022 } 022
 22.. Sencillos a22. 55.
 02.. Dobles a3. 06.

De Luno en 22. dho^o }
 01.. Triple a42. 042 } 902
 02.. Negro con 1^o f. a6. 06.
 03.. Para onar Casos en... 03.
 05.. De onar Casos en... 16.

239.. Igual con los av. 663.

Dia 29 de Diciembre

Ala Plaza Encarnacion a dho dia entro el
 Conde de Buena con lo siguiente

De Surapaca con av.^o a 6 dho^o }
 16.. Sencillos a3. 48.
 03.. Dobles a32. 102
 01.. Triple a5. 05.
 01.. Negro con 1^o f. a7. 082
 02.. Sene p^a onar Casos en... 07.

23.. Para alav^{ta} 79... 4,268^u

	23 ... Suma de las ...	79	11 265 1/2
De Tacna con av.º a 20 de Dic.	42 ... Sencilla ...	222	105
	07 ... Doble ...	23	21
	04 ... Triple ...	242	18
	01 ... Pliego con 6 1/2 f. ...	25	52
	02 ... Sena y oron Cap. en ...	26	06
	09 ... De oron Cap. en ...	202	102
De id con av.º a 21 de Dic.	02 ... Sencilla ...	222	072
	01 ... Doble ...	23	03
	01 ... Pliego ...	26	23
	02 ... Sena y oron Cap. en ...	27	092
De Moquegua con av.º a 29 de Dic.	04 ... Sencilla ...	222	10
	01 ... Triple ...	232	042
	01 ... Pliego con 2 1/2 f. ...	26	15
	02 ... Sena y oron Cap. en ...	27	06
	03 ... De oron Cap. en ...	28	092

204 ... Igual con los av.º ... 478 1/2

Día 31 de Dic.

Ala Sala de este dia curso el Correo de Lima con la correspondencia siguiente.

De Guayaquil con av.º a 29 de Oct.	02 ... Sencilla ...	212	09	009
De Cayta con av.º a 7 de Nov.	03 ... Sena y oron Cap. en ...	222	102	0102
De Guayaquil con av.º a 14 de Dic.	01 ... Doble ...	232	042	0042
De Huancayo con av.º a 15 de Dic.	01 ... Sencilla ...	232	032	0032
De Piura con av.º a 22 de Dic.	02 ... Sencilla ...	242	08	008
De Lima con av.º a 18 de Dic.	27 ... Sencilla ...	23	1221	2307 1/2
	38 ... Doble ...	232	103	
	48 ... Triple ...	25	90	
	49 ... Pliego ...	27 1/2	65 1/2	
	34 ... Sena y oron Cap. en ...	28 1/2	208 1/2	
De Chincha con av.º a 20 de Dic.	03 ... Sencilla ...	222	072	0072
554 ... Para afrente ...		2390 1/2	7105 1/2	

554 ... Summa de la Fuente ... 2950 1/2 7,015 1/2

De Uca con av ^o a 22 dho. a 22 ^o dho.	09. Sencillar - - - - - a 22 ^o . 222	} ... 282
	01. Pliego con 1 f. - - - - - a 6. 061	
De Palpa con av ^o a 23 dho.	03. Sencillar - - - - - a 22 ^o . 07 1/2	} ... 007 1/2
	03. Sencillar - - - - - a 22 ^o . 07 1/2	
De Marca con av ^o a 24 dho.	03. Sencillar - - - - - a 22 ^o . 07 1/2	} ... 007 1/2
	02. Sencillar - - - - - a 22 ^o . 05	
De Acari con av ^o a 25 dho.	02. Sencillar - - - - - a 22 ^o . 05	} ... 005
	02. Sencillar - - - - - a 22 ^o . 05	
De Chala con av ^o a 26 dho.	03. Doble - - - - - a 3. 03	} ... 008
	02. Sencillar - - - - - a 22 ^o . 05	
De Siona con av ^o a 28 dho.	01. Sencilla - - - - - a 22 ^o . 022	} ... 0022
	02. Sencillar - - - - - a 22 ^o . 05	
De Camana con av ^o a 29 dho.	01. Triple - - - - - a 42 ^o . 042	} ... 0122
	01. Sencilla - - - - - a 22 ^o . 022	
	01. Sencilla - - - - - a 22 ^o . 022	

570 Igual con los avisos 2422

Dia 26 de Diciembre

Har sea a la memoria de Dios dia entó el Correo al Cauco con la correspondencia sig^{te}

De Lima con av ^o a 28 a nov ^e	01. Sencillar a 3. - - - - - a 2. 12	} ... 019
	02. Doble - - - - - a 32 ^o . 07	
De Huancanga con av ^o a 5 de Dic ^e	04. Sencillar - - - - - a 3. 12	} ... 024
	01. Pliego con 1 f. - - - - - a 8. 08	
Del Curac en 14 de dho	122. Sencillar - - - - - a 22 ^o . 208	} ... 367 1/2
	06. Doble - - - - - a 3. 18	
	04. Triple - - - - - a 42 ^o . 18	
	03. Pliegos con 1 f. - - - - - a 6. 24	
De Celite con av ^o a 19 de dho	01. Sencilla - - - - - a 22 ^o . 022	} ... 005
	02. Sencillar - - - - - a 22 ^o . 05	
De Caylloma con av ^o a 22 dho	01. Sencilla - - - - - a 22 ^o . 022	} ... 0022
	01. Sencilla - - - - - a 22 ^o . 022	

180. Igual con los avisos 414

Dic^{re} 7801

Resumen

Octubre	7545 1/2
Nov ^{re}	3178
Diciembre	7501
	<u>18224 1/2</u>

Arequipa Dic^{re} 31 de 1819.

Mesumen Gral

Enero, Febrero y Marzo	13.8272
Abril, Mayo y Junio	13.0042
Julio, Agosto y Septiembre	14.855
Octubre, Noviembre y Diciembre	18.2242
	<hr/>
	579112

Arq^a N^o 33 de 1819.

José de Elías

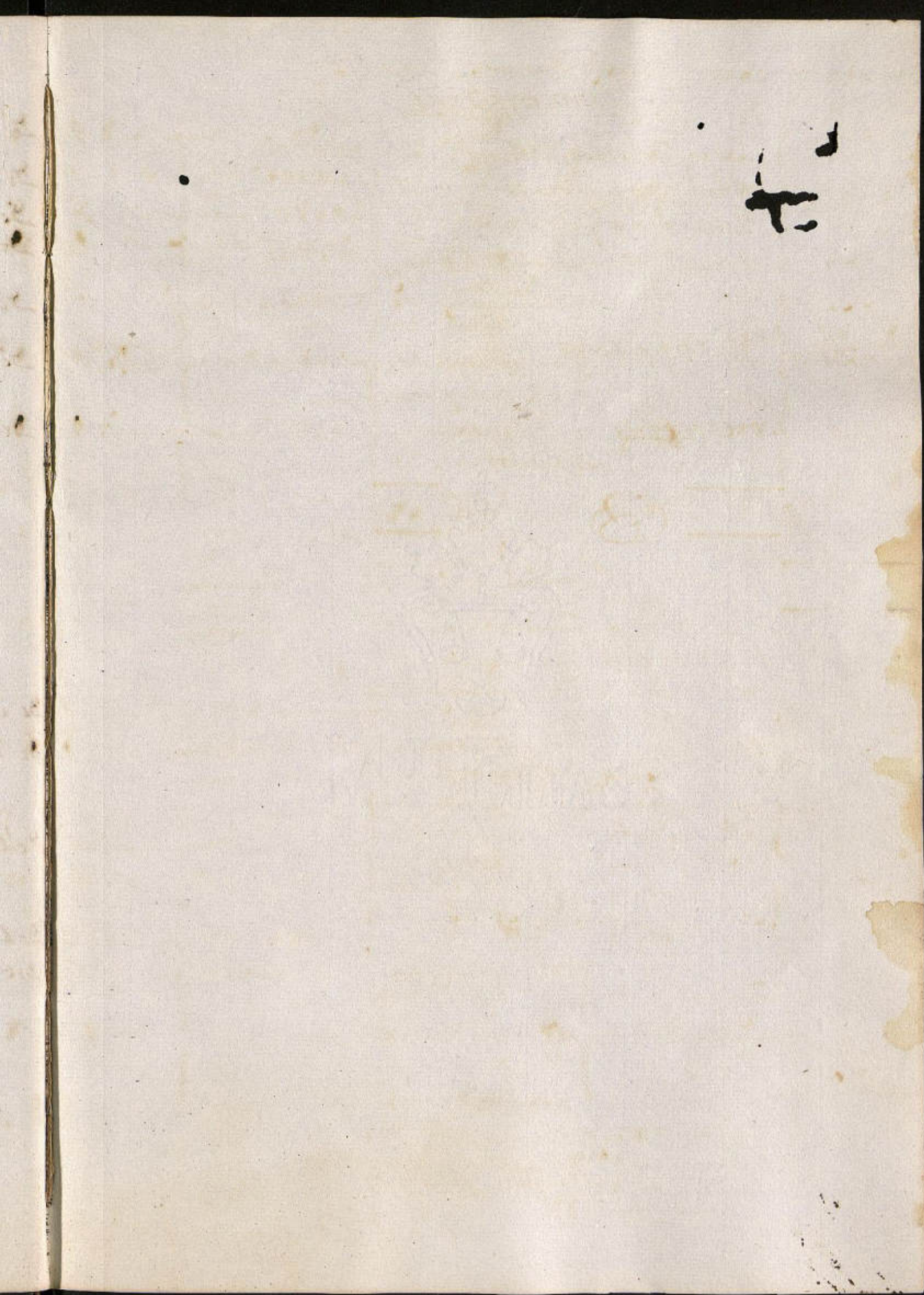
Handwritten marks or characters, possibly a signature or initials, located in the upper left corner.

12

5

24

1

.



Handwritten characters, possibly a signature or initials, located in the upper left corner.

Small handwritten marks or characters, possibly a date or initials, located in the upper right area.

17

1

.

45,

7

.

