

1809

C38 A

Imposte de las Plazas de Oficio del Exmo. Sr. Virey  
desde 3<sup>o</sup> de Septiembre à fin de Diciembre de cho. Nro.

1809

60.-
667.-
2.230.-
7367.-
3887.-
6917.-
026.-
1.830.-
4.-
142.-

x 6.455.-
21.-
297.-
6892.-
102.-
2.230.-
3182.-
1.830.-
145.-
15.-
32.-

x 11.388.-
8.-
336.-
622.-
98.-
331.-
306.-
350.-
2.050.-
1622.-
14.-

Para el fisco + 16.304.

16.304.
220.-
1677.-
10.-
358.-
2.110.-
10.-
14.-
24.-
212.-
752.-

x 19.505.-
292.-
2742.-
316.-
1802.-
32.-
162.-
236.-
349.-
2662.-
9.-

x 21.186.-
492.-
8.-
379.-
36.-
857.-
1.830.-
76.-
4.028.-
672.-
4122.-

x 28.9282
1.028.-
2.130.-
2.040.-
1.160.-
3.050
216.-

x 38.5167 L. Sta

Pejos - 4.818.2%

156.2  
Doc. 5  
202 F.S.

X

X



N.º

(\*)

## ADMINISTRACION GENERAL DE LIMA.

Correo de la Ruta de *Pisco* - recibido en  
2 de *Sept* de 1809

## CORRESPONDENCIAS DE OFICIO.

Del Exmo. Sr. Virrey.

DESTINOS.	Núm de Cartas, y Pliegos.	Precios.	Reales de Plata.
REYNO.....	3.	á 2	U 06
	2.	á 32	U 7
	.	á	U
	.	á	U
	.	á	U
	.	á	U
	11.	Pliegos, su valor.	U 17
SUMA			U 60
ESPAÑA.....	8.	Porte de Mar.   Parte de Tierra.	U
	.	á 3. y 2 Rs.	U
	.	á 5 y 2. ½	U
	.	á 7. y 4	U
	.	á 10. y 5	U
TOTAL.			U

Importan las Cartas, y Pliegos de Oficio que se entregan con este  
~~SPS de Carta y sobre d. a plaza~~

Rona.

Se recibieron.

Oficio de la Raza de ... de ... 180...

CORRESPONDENCIAS DE OFICIO.

Destinos	Asm de Cuentas y Pagaros	Pagos	Pagos de Pistas
REYNO...		8 2	U
		8 3	U
		8 4	U
		8 5	U
		8 6	U
		8 7	U
		8 8	U
		8 9	U
		8 10	U
		8 11	U
		8 12	U
		8 13	U
		8 14	U
		8 15	U
		8 16	U
		8 17	U
		8 18	U
		8 19	U
		8 20	U
		8 21	U
		8 22	U
		8 23	U
		8 24	U
		8 25	U
		8 26	U
		8 27	U
		8 28	U
		8 29	U
		8 30	U
		8 31	U
		8 32	U
		8 33	U
		8 34	U
		8 35	U
		8 36	U
		8 37	U
		8 38	U
		8 39	U
		8 40	U
		8 41	U
		8 42	U
		8 43	U
		8 44	U
		8 45	U
		8 46	U
		8 47	U
		8 48	U
		8 49	U
		8 50	U
		8 51	U
		8 52	U
		8 53	U
		8 54	U
		8 55	U
		8 56	U
		8 57	U
		8 58	U
		8 59	U
		8 60	U
		8 61	U
		8 62	U
		8 63	U
		8 64	U
		8 65	U
		8 66	U
		8 67	U
		8 68	U
		8 69	U
		8 70	U
		8 71	U
		8 72	U
		8 73	U
		8 74	U
		8 75	U
		8 76	U
		8 77	U
		8 78	U
		8 79	U
		8 80	U
		8 81	U
		8 82	U
		8 83	U
		8 84	U
		8 85	U
		8 86	U
		8 87	U
		8 88	U
		8 89	U
		8 90	U
		8 91	U
		8 92	U
		8 93	U
		8 94	U
		8 95	U
		8 96	U
		8 97	U
		8 98	U
		8 99	U
		8 100	U
		8 101	U
		8 102	U
		8 103	U
		8 104	U
		8 105	U
		8 106	U
		8 107	U
		8 108	U
		8 109	U
		8 110	U
		8 111	U
		8 112	U
		8 113	U
		8 114	U
		8 115	U
		8 116	U
		8 117	U
		8 118	U
		8 119	U
		8 120	U
		8 121	U
		8 122	U
		8 123	U
		8 124	U
		8 125	U
		8 126	U
		8 127	U
		8 128	U
		8 129	U
		8 130	U
		8 131	U
		8 132	U
		8 133	U
		8 134	U
		8 135	U
		8 136	U
		8 137	U
		8 138	U
		8 139	U
		8 140	U
		8 141	U
		8 142	U
		8 143	U
		8 144	U
		8 145	U
		8 146	U
		8 147	U
		8 148	U
		8 149	U
		8 150	U
		8 151	U
		8 152	U
		8 153	U
		8 154	U
		8 155	U
		8 156	U
		8 157	U
		8 158	U
		8 159	U
		8 160	U
		8 161	U
		8 162	U
		8 163	U
		8 164	U
		8 165	U
		8 166	U
		8 167	U
		8 168	U
		8 169	U
		8 170	U
		8 171	U
		8 172	U
		8 173	U
		8 174	U
		8 175	U
		8 176	U
		8 177	U
		8 178	U
		8 179	U
		8 180	U
		8 181	U
		8 182	U
		8 183	U
		8 184	U
		8 185	U
		8 186	U
		8 187	U
		8 188	U
		8 189	U
		8 190	U
		8 191	U
		8 192	U
		8 193	U
		8 194	U
		8 195	U
		8 196	U
		8 197	U
		8 198	U
		8 199	U
		8 200	U
		8 201	U
		8 202	U
		8 203	U
		8 204	U
		8 205	U
		8 206	U
		8 207	U
		8 208	U
		8 209	U
		8 210	U
		8 211	U
		8 212	U
		8 213	U
		8 214	U
		8 215	U
		8 216	U
		8 217	U
		8 218	U
		8 219	U
		8 220	U
		8 221	U
		8 222	U
		8 223	U
		8 224	U
		8 225	U
		8 226	U
		8 227	U
		8 228	U
		8 229	U
		8 230	U
		8 231	U
		8 232	U
		8 233	U
		8 234	U
		8 235	U
		8 236	U
		8 237	U
		8 238	U
		8 239	U
		8 240	U
		8 241	U
		8 242	U
		8 243	U
		8 244	U
		8 245	U
		8 246	U
		8 247	U
		8 248	U
		8 249	U
		8 250	U
		8 251	U
		8 252	U
		8 253	U
		8 254	U
		8 255	U
		8 256	U
		8 257	U
		8 258	U
		8 259	U
		8 260	U
		8 261	U
		8 262	U
		8 263	U
		8 264	U
		8 265	U
		8 266	U
		8 267	U
		8 268	U
		8 269	U
		8 270	U
		8 271	U
		8 272	U
		8 273	U
		8 274	U
		8 275	U
		8 276	U
		8 277	U
		8 278	U
		8 279	U
		8 280	U
		8 281	U
		8 282	U
		8 283	U
		8 284	U
		8 285	U
		8 286	U
		8 287	U
		8 288	U
		8 289	U
		8 290	U
		8 291	U
		8 292	U
		8 293	U
		8 294	U
		8 295	U
		8 296	U
		8 297	U
		8 298	U
		8 299	U
		8 300	U
		8 301	U
		8 302	U
		8 303	U
		8 304	U
		8 305	U
		8 306	U
		8 307	U
		8 308	U
		8 309	U
		8 310	U
		8 311	U
		8 312	U
		8 313	U
		8 314	U
		8 315	U
		8 316	U
		8 317	U
		8 318	U
		8 319	U
		8 320	U
		8 321	U
		8 322	U
		8 323	U
		8 324	U
		8 325	U
		8 326	U
		8 327	U
		8 328	U
		8 329	U
		8 330	U
		8 331	U
		8 332	U
		8 333	U
		8 334	U
		8 335	U
		8 336	U
		8 337	U
		8 338	U
		8 339	U
		8 340	U
		8 341	U
		8 342	U
		8 343	U
		8 344	U
		8 345	U
		8 346	U
		8 347	U
		8 348	U
		8 349	U
		8 350	U

N.º

(X)

## ADMINISTRACION GENERAL DE LIMA.

Correo de la Ruta de <sup>A. L. C.</sup> ~~Arequipa~~ p. ~~Lima~~ recibido en  
2 de ~~Septiembre~~ 1809

## CORRESPONDENCIAS DE OFICIO.

Del Excmo Sr. Virrey

DESTINOS.	Núm de Cartas, y Pliegos.	Precios.	Reales de Plata.
REYNO.....	.	á	U
	.	á	U
	.	á	U
	.	á	U
	.	á	U
	1	Pliegos, su valor.	U
SUMA			U 66 - L
ESPAÑA.....	.	Porte de Mar.   Porte de Tierra.	
	.	á 3. y 2 Rs.	U
	.	á 5 y 2 ½	U
	.	á 7. y 4	U
	.	á 10. y 5	U
TOTAL.			U

Importan las Cartas, y Pliegos de Oficio que se entregan con este  
*Setenta y seis, y medio rs. de plata.*

Rosa.

Se recibieron.





*Wanted by order of the King*  
*Don Felix de la Roza*  
*3*  
*dos*  
*Comis*  
*Don Felix de la Roza*  
*Comis*  
*Don Felix de la Roza*  
**DON FELIX DE LA ROZA, QUEYPO DE LLA-**  
no, Administrador Principal por S. M. de la Renta de  
Correos, y Postas de este Reyno del Perú, y Provin-  
cias de Guayaquil y Quito.

*Vaya*  
*Don Juan Gomez*  
**V**Aya *Don Juan Gomez* Correo de á Caballo de S. M.  
yente y viniente despachado de Extraordinario en toda di-  
ligencia de *esta Cap. a la Ciudad de Arequipa con un Recog.*  
de cuya entrega, dia, y hora en que lo egecutare, tomará  
recivo á continuacion de este Parte, segun constumbre.

De parte de S. M. (que Dios guarde) exhorto, y requiero;  
y de la mia ruego, y encargo á los Señores Jueces, y Minis-  
tros de los Pueblos por donde transitare, y especialmente  
por aquellos en donde no se hallaren Postas establecidas, le  
faciliten, como el Rey tiene mandado, las Caballerias que  
necesitare paraque no experimente la menor detencion en  
su diligencia, tan importante al Real Servicio, y Causa pú-  
blica. Y ordeno, y mando á los Administradores, Maestros  
de Postas, y demás encargados del buen despacho, y havi-  
litacion de dichos Correos, dén al presente las Caballerias  
mencionadas, quien deberá pagarlas á los precios estable-  
cidos por Reales Ordenanzas.

SALE DE LIMA HOY 8. DE Agosto DE 1805.  
VA SOCORRIDO CON 150. *Real*

*Felix de la Roza*  
*[Signature]*

Nota

Los Maestros y Portas y demas  
encargados al pronto aviso a los  
Concejos, daran a este Comandante todo  
el q. se requiere a efectos de q. camine  
en toda diligencia de dia y de noche  
en la menor pendencia y tiempo, por  
convener asi al d. servicio.

N. S. Pacheco

Porta

N. Arguilla

Y el Comandante Pacheco

Juan Ponce

Arguilla Agosto 20 de 1580

Memoria al Sr. Comandante  
en esta Administracion de  
Concejos de Vizcaya el Comandante



Estado contenido en este Parte D. 113  
Juan Donze, quien entregó el Paguez  
proced. de la Sima para esta; y buelbe  
a salir despachado con lo q. declara q. se  
anotará a continuay. el 22. de Mayo. alas  
ocho de la Mañana

he J. Paguez de diez p. Sima

Aguin Hidalgo

R. V. el Paguez contenido.

Juan Donze

Asi mismo he recuido cienos venios  
y seis pesos, y dos reales en esta forma  
32 p. lv. q. he sacado por el no. 2. de  
y decima, y los 94 p. lv. q. le me han  
enagado en pta, a los q. unioy los 180 p.  
q. percibi a mi salida, componen un to-  
tal de 276 p. 2 r. al total cono se ve  
en el anexo Sima y le ptae 4/809.

con 126 p. 2 r.

X Juan Donze

*[Faint, illegible handwritten text, possibly bleed-through from the reverse side of the page. The text is mirrored and difficult to decipher.]*

N.º

(8)

## ADMINISTRACION GENERAL DE LIMA.

Correo de la Ruta de *Vallen* - recibido en  
6 de *Sept.* - 1809.

## CORRESPONDENCIAS DE OFICIO.

al Excm.º *J.º Virey*

DESTINOS.	Núm de Cartas, y Pliegos.	Precios.	Reales de Plata.
<i>Comis.º praced.</i>	6.	à 3.	18.
<i>de Leantayema</i>	4.	à 2.	8.
REYNO....	1.	à 4.	4.
	1.	à 8.	8.
	.	à	0.
	.	à	613.
	10.	Pliegos. su valor.	
		SUMA	16542
ESPAÑA....		Porte de Mar.   Parte de Tierra.	
	.	à 3. y 2 Rs.	6
	1.	à 5 y 2 ½.	11
	.	à 7. y 4	7
	2.	à 10. v 5	20
	25	TOTAL.	17362

Importan las Cartas, y Pliegos de Oficio que se entregan con este

*Seccientos treinta y seis y medio reales*

Reza.

Se recibieron.



N.º

(8)

## ADMINISTRACION GENERAL DE LIMA.

Correo de la Ruta del *Cusco*  
7. de *Set.* de 1809

recibido en

## CORRESPONDENCIAS DE OFICIO.

*Del Com. S.º Piquey*

DESTINOS.	Núm de Cartas, y Pliegos.	Precios.	Reales de Plata.
REYNO.....	6	á 2.	U 10.
	9	á 22	U 15.
	7	á	U 3
	2	á 4.	U 8.
	2	á 42	U 9.
	00	á	U
	15	Pliegos, su valor.	166.
	30	SUMA	U 211.
ESPAÑA.....		Porte de Mar.   Porte de Tierra.	
	1	á 3. y 2 Rs.	U 5.
		á 5 y 2 ½.	U
		á 7. y 4	U
	2	á 10. y <i>Mar 115. 2</i> <i>Tierra 4572</i>	U 1722
	34	TOTAL.	U 3837

Importan las Cartas, y Pliegos de Oficio que se entregan con este

*Trescientos ochenta y siete y medio Reales.*

Rece.

Se recibieron.

Oficio de la Rua del Comercio  
 X de Mayo de 1807

CORRESPONDENCIAS DE OFICIO

*[Faint handwritten signature]*

	Pesos	Pliegos	Pliegos en valor	Pliegos en valor	Pliegos en valor	Pliegos en valor	Pliegos en valor	Pliegos en valor	Pliegos en valor
REINO									
ESPAÑA									
SUMA									
TOTAL									

Se reciben los Cartos, y Pliegos de Oficio que se entregan con este  
 Oficio de la Rua del Comercio

*[Handwritten signature]*

N.º

(8)

## ADMINISTRACION GENERAL DE LIMA.

Correo de la Ruta del Curco. recibido en  
7 de Septe 1809.

## CORRESPONDENCIAS DE OFICIO.

Del Comandante S.º M. Virrey

DESTINOS.	Núm de Cartas, y Pliegos.	Precios.	Reales de Plata.
REYNO..... De Pucallpa y Luno.	..	á	U
	..	á	U
	..	á	U
	..	á	U
	..	á	U
		Pliegos. su valor.	U
SUMA			U
		Parte de Mar.   Parte de Tierra.	
ESPAÑA.....	..	á 3. y 2 Re.	U 18
	..	á 5 y 2 ½	U 72
	..	á 7 y 4	U 22
	..	á 10. y 5	U 647
TOTAL.			U 691.2

Importan las Cartas, y Pliegos de Oficio que se entregan con este

Reza.

Se recibieron.

COMPTON & CO. LTD.

London

1891

CONTRACTS

Contract No. 1000

U.S. Government

U.S. Government

U.S. Government

U.S. Government

Contract No. 1000

Contract No. 1000

Contract No. 1000





N.º

(8)

## ADMINISTRACION GENERAL DE LIMA.

Correo de <sup>Extraordinario</sup> la Ruta de Cuzco - recibido en  
12 de ~~Sept.~~ <sup>Oct.</sup> de 1809

## CORRESPONDENCIAS DE OFICIO.

Del Excmo Sr. Virrey

DESTINOS.	Núm de Cartas, y Pliegos.	Precios.	Reales de Plata.
REYNO.....	1.	à 2 L	U 2 L
	1.	à 3	U 3
	2.	à 3 L	U 7
	1.	à 9	U 9
	.	à	U
	.	à	U
	1.	Pliegos, su valor.	U 8 L
SUMA			U 26.
ESPAÑA.....		Porte de Mar.   Porte de Tierra.	
	.	à 3. y 2 R.	U
	.	à 5 y 2 ½.	U
	.	à 7. y 4	U
	.	à 10. y 3	U
TOTAL.			U

Importan las Cartas, y Pliegos de Oficio que se entregan con este  
Veinte y seis reales de p<sup>ta</sup>

Rosa.

Se recibieron.

X







DON FELIX DE LA ROZA, QUEYPO DE LLANO, Administrador Principal por S. M. de la Renta de Correos, y Postas de este Reyno del Perù, y Provincias de Guayaquil y Quito,

<sup>12</sup>  
Vaya *D. Juan* *de* *Correo* de á caballo de S. M. yente y viniente despachado de Extraordinario en toda diligencia de *esta Cap. a la Ciudad de Lima con un Paquete* de cuya entrega, dia, y hora en que lo egecutare, tomará recivo á continuation de este Parte, segun constumbre.

De parte de S. M. (que Dios guarde) exhorto, y requiero; y de la mia ruego, y encargo á los Señores Juéces, y Ministros de los Pueblos por donde transitaré, y especialmente por aquellos en donde no se hallaren Postas establecidas, le faciliten, como el Rey tiene mandado, las Caballerias que necesitare para que no experimente la menor detencion en su diligencia, tan importante al Real Servicio, y Causa pública. Y ordeno, y mando á los Administradores, Maestros de Postas, y demás encargados del buen despacho, y habilitacion de dichos Correos, dén al presente las Caballerias mencionadas, quien deberá pagarlas á los precios establecidos por Reales Ordenanzas.

SALE DE LIMA HOY 8 DE *Agosto* DE 1809.  
VA SOCORRIDO CON *125.98*

*Felix de la Roza*

Nota

Los Maestros a Portas y Damas e  
cargados al pronovario a los con  
duran a este Extraordinario todo el  
necesite a efecto a q. camine en t  
diligencia a dia y a noche, en la m  
- non perdida a tiempo, por convenir  
al servicio:

P. J. Piquero

1070

1. Curro

Mejor el Piquero a las  
D. W. Daamora

Por cumplido en esta Real Cedula el contrato  
que se hizo con el dia 16 de noviembre al  
11 de la Noche con el Piquero respectivo. Alas 21

Años de 1803

Antonio de Mendez

Asi mismo he recibido noventa y tres

11. en esta forma, Veinte y cinco p. tres d.  
por el D. D. P. y de treinta, y siete y seis p.  
tres d. que me han entregado en plaza, a  
los q. venden los pesos treinta, y cinco p. q.  
pertenecen a mi calidad, comparen Docienas Ve-  
inte y ocho p. seis d., total como del extra-  
ordinario. Lima y Septiembre 13. de 1803.

93 p. 6. v.

F. M. Baamonde

X

Handwritten text, possibly a signature or name, located in the upper left quadrant of the page.

N.º

(\*)

## ADMINISTRACION GENERAL DE LIMA.

Correo de la Ruta de *Anica p. la Haya* recibido en *13 de Septe de 1809*  
*N.º 7 a. Camilla*

## CORRESPONDENCIAS DE OFICIO.

*Del Excmo. Sr. Virrey*

DESTINOS.	Núm de Cartas, y Pliegos.	Precios.	Reales de Plata.
REYNO.....	.	á	U
	.	á	U
	.	á	U
	.	á	U
	.	á	U
	.	á	U
	1 .	Pliegos, su valor.	U <i>4</i>
	1 .	SUMA	U <i>4</i>
ESPAÑA.....	.	Porte de M.r.   Porte de Tierra.	
	.	á 3. y 2 Rs.	U
	.	á 5 y 2 ½	U
	.	á 7. y 4	U
	.	á 10. y 5	U
		TOTAL.	U

Importan las Cartas, y Pliegos de Oficio que se entregan con este  
*quatro rs. de plata*

Rosa.

Se recibieron.





N.º

[X]

ADMINISTRACION GENERAL DE LIMA.

Correo de la Ruta de Cadix — recibido en  
19. de Septiembre 1809.

CORRESPONDENCIAS DE OFICIO.

M. Excmo. P.º Sr. Rey

DESTINOS.	Núm de Cartas, y Pliegos.	Precios.	Reales de Plata.
REYNO.....	.	á	U
	.	á	U
	.	á	U
	.	á	U
	.	á	U
	.	á	U
		Pliegos. en valor.	
SUMA			U
ESPAÑA.....		Porte de Mar.   Porte de Tierra.	
	1.....	á 3. y 2 Rs.	U 03 3.
	2.....	á 5. y 2 ½.	U 01 8.
	.	á 7. y 4	U
	7.....	á 10. y 5	U 42 4
TOTAL.			U 44 2.

Importan las Cartas, y Pliegos de Oficio que se entregan con este  
Cuatrocientos, quarenta y dos Reales.

Reza.

Se recibieron.

*[Handwritten signatures and marks]*



N.º

(X)

## ADMINISTRACION GENERAL DE LIMA.

Correo de la Ruta de <sup>por Extraordinario</sup> *Cuzco* recibido en  
16 de Septiembre de 1802

## CORRESPONDENCIAS DE OFICIO.

Del Excmo. Sr. Virrey

DESTINOS.	Núm de Cartas, y Pliegos.	Precios.	Reales de Plata.
REYNO.....	.	á	U
	.	á	U
	.	á	U
	.	á	U
	.	á	U
	1	Pliegos, su valor.	21
		SUMA	U 21
ESPAÑA.....	.	Porte de Mar.   Parte de Tierra.	
	.	á 3. y 2 Rs.	U
	.	á 5 y 2 ½	U
	.	á 7. y 4	U
	.	á 10. v 5	U
		TOTAL.	U

Importan las Cartas, y Pliegos de Oficio que se entregan con este  
*veinte y un reales de plata*

Rece.

Se recibieron.

177

ADMINISTRACION GENERAL DE LOS

OFICIOS DE LA LEY DE

1802

CORTE DE CANTONAS DE OHIO

Partida	Producto	Resto
U	1	
U	2	
U	3	
U	4	
U	5	
U	6	
U	7	
U	8	
U	9	
U	10	
U	11	
U	12	
U	13	
U	14	
U	15	
U	16	
U	17	
U	18	
U	19	
U	20	
U	21	
U	22	
U	23	
U	24	
U	25	
U	26	
U	27	
U	28	
U	29	
U	30	
U	31	
U	32	
U	33	
U	34	
U	35	
U	36	
U	37	
U	38	
U	39	
U	40	
U	41	
U	42	
U	43	
U	44	
U	45	
U	46	
U	47	
U	48	
U	49	
U	50	
U	51	
U	52	
U	53	
U	54	
U	55	
U	56	
U	57	
U	58	
U	59	
U	60	
U	61	
U	62	
U	63	
U	64	
U	65	
U	66	
U	67	
U	68	
U	69	
U	70	
U	71	
U	72	
U	73	
U	74	
U	75	
U	76	
U	77	
U	78	
U	79	
U	80	
U	81	
U	82	
U	83	
U	84	
U	85	
U	86	
U	87	
U	88	
U	89	
U	90	
U	91	
U	92	
U	93	
U	94	
U	95	
U	96	
U	97	
U	98	
U	99	
U	100	

Imponen las Cajas y el Oficio de Ohío que se entregan en esta

1802

S. M. de España



N.º

[✕]

## ADMINISTRACION GENERAL DE LIMA.

Correo de la Ruta de *Arequipa* recibido en  
16 de Sep. de 1809.

## CORRESPONDENCIAS DE OFICIO.

Del Excmo. 1.º Vicerrey

DESTINOS.	Num de Cartas, y Pliegos.	Precios.	Reales de Plata.
REYNO....	1.	á	U 002 ½
	5.	á 3	U 015.
	2.	á 3 ½	U 007.
	1.	á	U 004.
	.	á	U
	.	á	U
	7.	Pliegos, su valor.	U 268 ½
18.		SUMA	U 297
ESPAÑA....		Porte de Mar.   Porte de Tierra.	
	.	á 3. y 2 Rs.	U
	.	á 5 y 2 ½	U
	.	á 7. y 4	U
	.	á 10. y 5	U
TOTAL.			U

Importan las Cartas, y Pliegos de Oficio que se entregan con este

*Docientos noventa y siete reales,*

Rosa.

Se recibieron.

ADMINISTRACION GENERAL DE FINANZAS

Oficio de la Junta de Hacienda

de 18 de Mayo de 1807

RESPONDIENTES DE OFICIO

Partido	Fuente	Importe	Observaciones
U	1	100	
U	2	200	
U	3	300	
U	4	400	
U	5	500	
U	6	600	
U	7	700	
U	8	800	
U	9	900	
U	10	1000	
U	11	1100	
U	12	1200	
U	13	1300	
U	14	1400	
U	15	1500	
U	16	1600	
U	17	1700	
U	18	1800	
U	19	1900	
U	20	2000	

Importes de la Junta de Hacienda que se entregan con este

Oficio



N.º

(8)

ADMINISTRACION GENERAL DE LIMA.

Correo de la Ruta de Valles recibido en 20. de Septiembre 1809.

CORRESPONDENCIAS DE OFICIO.

Del Excmo. Senor Virrey

DESTINOS.	Núm de Cartas, y Pliegos.	Precios.	Reales de Plata.
REYNO.....	9	á 3	27
	4	á 3 1/2	14
	1	á	4 1/2
	1	á	5
	.	á	
	.	á	
	13	Pliegos, su valor.	635
SUMA			685
ESPAÑA.....	28	Porte de Mar.   Porte de Tierra.	
	.	á 3. y 2 Rs.	
	.	á 5 y 2 1/2	
	.	á 7. y 4	
	.	á 10. y 5	
TOTAL			

Importan las Cartas, y Pliegos de Oficio que se entregan con este

Seiscientos ochenta y cinco reales

Reza.

Se recibieron.

Handwritten signatures and scribbles at the bottom of the page.





N.º

(8)

## ADMINISTRACION GENERAL DE LIMA.

Correo de la Ruta de *Arequipa* recibido en  
21 de *Sept* 1809

## CORRESPONDENCIAS DE OFICIO.

*del Excmo Rey*

DESTINOS.	Núm de Cartas, y Pliegos.	Precios.	Reales de Plata.
REYNO.....	.	á	U
	.	á	U
	.	á	U
	.	á	U
	.	á	U
	.	á	U
		Pliegos, su valor.	U 10%
		SUMA	U
ESPAÑA....		Porte de Mar.   Porte de Tierra.	
	.	á 3. y 2 Rs.	U
	.	á 5 y 2. $\frac{1}{2}$	U
	.	á 7. y 4	U
	.	á 10. y 5	U
		TOTAL.	U

Importan las Cartas, y Pliegos de Oficio que se entregan con este

*Diez y m. reales*

Roza.

Se recibieron.

ADMINISTRACION GENERAL DE LAS

Oficio de la Junta de *Administración* en  
21 de *Sept* 1804

CORRESPONDENCIAS DE OFICIO

Destinos	Partes	Resolución
REYNO	1	1
ESPAÑA	1	1
YORBA	1	1

Imponer las Cajas y Pliegos de Oficio que se entregan con esta

Se recibiera

Así



DON FELIX DE LA ROZA, QUEYPO DE LLA-  
no, Administrador Principal por S. M. de la Renta de  
Correos, y Postas de este Reyno del Peru, y Provin-  
cias de Guayaquil y Quito.

Vaya *de su dignidad* Correo de á Caballo de S. M.  
yente y viniente despachado de Extraordinario en toda di-  
ligencia de *de su dignidad* de cuya entrega, dia, y hora en que lo egecutare, tomara  
*siguiente a la base se copiaran* recivo á continuation de este Parte, segun costumbre.

De parte de S. M. (que Dios guarde) exhorto, y requiero;  
y de la mia ruego, y encargo á los Señores Jueces, y Minis-  
tros de los Pueblos por donde transitar, y especialmente  
por aquellos en donde no se hallaren Postas establecidas, le  
faciliten, como el Rey tiene mandado, las Caballerias que  
necesitare para que no experimente la menor detencion en  
su diligencia, tan importante al Real Servicio, y Causa pú-  
blica. Y ordeno, y mando á los Administradores, Maestros  
de Postas, y demás encargados del buen despacho, y havi-  
litacion de dichos Correos, dén al presente las Caballerias  
mencionadas, quien deberá pagarlas á los precios estable-  
cidos por Reales Ordenanzas.

SALE DE LIMA HOY *20* DE *Agto* DE 1809.  
VA SOCORRIDO CON *ciencia ang. p*

*Felix de la Roza*  
*[Signature]*

Nota

Los señores de Ponaj, y demas en  
gados el primer año de los con  
dian a este Estado. tal el qual

DOY FE EN LA CIUDAD DE LA PLATA, A OCHO DE  
NUESTRO REY DON FELIX DE LA ROSA, QUE VIVIERE EL  
necesite a efecto de q. camule a  
y a noche sin perder tiempo,  
conveni a la. curcio

W. a Pag

L. A Arequipa

R. Juan Marquez

Como el escuadrero D. Juan Marquez en el día de  
cinco de la mañana y sale despachado a las seis de la mañana  
mismo día

José de Espedra

Entre el Estado. D. Juan Marquez a las ocho de  
noche de este día, y sale a las once de la mañana

Marmel Pontre

Entro el extraordinario a las siete de la noche este dia,  
y sigue en el mismo a la pagina

Lic. Lolo

cañ. y sep. 2<sup>a</sup> 809

Hecho el extraordinario D. Juan Marques a las diez y seis  
dias y siete de septiembre a las una de la tarde de este mes de setiembre

A las y Septiembre 6 de 1809

Juan Navarro Com. de ley

Entra el extraordinario D. Juan Marques a las dos de la  
manana, y sale despachado a las tres de la manana.  
El mismo dia Lorenzo Jose Moranz

Ocona y sep. 6 de 1809

Entro el extraordinario D. Juan Marques a las tres  
de la noche y en esta misma noche despachado a las  
media hora, lo pongo p. diligencia p. en constancia

Juan de la Cruz

Hecho el extraordinario D. Juan Marques a las once y  
media del dia y sale despachado a las tres de la tarde por ser  
poco despachado el mismo a las tres de la tarde por ser  
lo pongo p. diligencia p. en constancia

Nico las Puzonia

Vista sobre el. de 409

Escrito a el. Extraordinario D. Juan Marquez  
Padre de la tarde de su propio dia, y fue despachado  
mi a la propia ora lo q. pongo con el siguiente  
Josef Casales

Nequipa y Septiembre Ocho de 1809

Este dia a las Once de la Noche entró a  
esta Adm. el Sr. de mi cargo Conductor Car  
Antonio de la Cruz de Lima D. Juan Marquez con  
el Sr. de mi cargo quien entrega un Cuaderno de aquella  
que se debe a esta Despachado con lo q. de mi cargo  
a continuar. El Sr. de mi cargo. alar doce de la  
I. Para Lima de  
esta Adm.

Josef Casas

N. el Pagare Comemido.

Juan Marquez  
Asi mismo he recuado nobencia y  
los papeles y un real por veis annos  
de los q. agregados de p. v. de los d.  
de una compen en total de 276 p. 22 al  
coro de la Comandancia. Lima y Sept. 22/80

Juan Marquez



## ADMINISTRACION GENERAL DE LIMA.

Correo de la Ruta del Cuzco — recibido en  
22 de Septiembre 1809.

## CORRESPONDENCIAS DE OFICIO.

Del Excmo. S.º Virey.

DESTINOS.	Núm de Cartas, y Pliegos.	Precios.	Reales de Plata.
REYNO....	5.	à 2	U 10
	3.	à 2½	U 7½
	2.	à 3	U 6
	4.	à 3½	U 14.
	1.	à 4½	U 4½
	.	à	U
	9.	Pliegos, su valor.	U 273½
	24.	SUMA	U 318½
ESPAÑA....	.	Porte de Mar.   Parte de Tierra.	
	.	à 3. y 2 Rs.	U
	.	à 5 y 2 ½.	U
	.	à 7. y 4	U
	.	à 10. y 5	U
		TOTAL.	U

Importan las Cartas, y Pliegos de Oficio que se entregan con este  
Frescointos quince y medio reales

Reza.

Se recibieron.

ADMINISTRACION GENERAL DE LA MINA

Administración

Oficio de la Reina de

de 1880

CORRESPONDENCIAS DE OFICIO.

CANTIDAD	VALOR	DESTINO
1	100	
2	200	
3	300	
4	400	
5	500	
6	600	
7	700	
8	800	
9	900	
10	1000	
11	1100	
12	1200	
13	1300	
14	1400	
15	1500	
16	1600	
17	1700	
18	1800	
19	1900	
20	2000	





DON FELIX DE LA ROZA, QUEYPO DE LLA-  
no, Administrador Principal por S. M. de la Renta de  
Correos, y Postas de este Reyno del Perù, y Provin-  
cias de Guayaquil y Quito.

Vaya D. Juan Balboa, Correo de á Caballo de S. M.  
yente y viniente despachado de Extraordinario en toda di-  
ligencia de ~~de esta Capital~~ el Curco con ~~los~~  
~~de cuya entrega, dia, y hora en que lo egecutare, tomará~~  
recivo á continuacion de este Parte, segun constumbre.

De parte de S. M. (que Dios guarde) exhorto, y requiero;  
y de la mia ruego, y encargo á los Señores Jueces, y Minis-  
tros de los Pueblos por donde transiire, y especialmente  
por aquellos en donde no se hallaren Postas establecidas, le  
faciliten, como el Rey tiene mandado, las Caballerias que  
necesitare para que no experimente la menor detencion en  
su diligencia, tan importante al Real Servicio, y Causa pú-  
blica. Y ordeno, y mando á los Administradores, Maestros  
de Postas, y demás encargados del buen despacho, y havi-  
litacion de dichos Correos, dén al presente las Caballerias  
mencionadas, quien deberá pagarlas á los precios estable-  
cidos por Reales Ordenanzas.

SALE DE LIMA HOY 30 DE Agosto DE 1809.  
VA SOCORRIDO CON cientos diez p

Nota.  
Inseriva al Sr. Servicio la mas pronta  
Felix de la Roza



Trasordinario desta. Dom. <sup>on</sup> sumi Cargo hoy quatro <sup>21</sup>  
Sept. alas once y tres cuartos al dia, y entrego en  
ella el Paquete q. se sira, y sale despachado en me-  
diatam<sup>te</sup> sin llevar nada. Guamanga 4 de Sep. de 1809

Jam. Garcia y Espinosa

Cumplido hoy 8. de Septiembre  
de 1809. a las once en la noche  
en esta Dom. sub. P<sup>al</sup> de  
Correos al Curco -

Antonio Menezes

Asi mismo he recibido presente, y por p.  
tres al 9no. de Mayo, a las 9. de la noche  
del 27. p. 3. de al. de. de. de. de. de. de. de. de.  
y por un total de 228. p. de. de. de. de. de. de. de.  
que es extraordinario. Lima y Septiembre  
23. de 1809.

Juan Valera

*[Faint, mostly illegible handwriting in cursive script, possibly a list or account.]*

*[Faint handwriting, including a signature or name.]*

1783  
C. 10. 1. 52



Digo yo Jore etecario abas fir-  
 mado q. hecivi de la Admora p.  
 de lora de una Cap. dia y ocho p.  
 y un real por el pago noble q. hice en  
 la dora qno se me abas en la Cui-  
 dad de Arequipa de donde vine depa-  
 chado de lora conordinario p.  
 el Exmo. S. Marques de Castel en  
 anuro del M. Servicio enyo viage  
 vini en una Capital hoy dia de la  
 fha. y p. de. conitelo firmo p. Dup.

Lima y Septiembre 25. de 1.609.

Son 18. peng y t. real

Jore etecario *fd*



Handwritten text, likely bleed-through from the reverse side of the page. The text is mirrored and difficult to decipher due to the bleed-through effect. It appears to contain several lines of text, possibly including a date or a signature at the bottom.



N.º

(\*)

ADMINISTRACION GENERAL DE LIMA.

Correo de la Ruta de *España* recibido en *25. de Septiembre 1809.*

CORRESPONDENCIAS DE OFICIO.

*Del Excmo. Sr. Virrey.*

DESTINOS.	Núm de Cartas, y Pliegos.	Precios.	Reales de Plata.
REYNO.....	1.	á	U
	.	á	U
	.	á	U
	.	á	U
	.	á	U
	.	á	U
	1.	Pliegos, su valor.	10.
	SUMA		U
ESPAÑA.....	2.	Porte de Mar.   Porte de Tierra.	U
	.	á 3. y 2 Rs.	U
	.	á 5 y 2. ½	U
	.	á 7. y 4	U
	.	á 10. y 5	U
TOTAL.			U

Importan las Cartas, y Pliegos de Oficio que se entregan con este *Quince de Septara.*

Rosa.

Se recibieron.

X







ADMINISTRACION GENERAL DE LIMA

Oficio de la Rula de ... recibido en

27 de ... 1803

CORRESPONDENCIAS DE OFICIO

DESTINOS	Núm de Cartas y Paquetes	Precios	Recargas de Platas
REINO...		6	U
		6	U
		6	U
		6	U
		6	U
		6	U
Plegos en valor			
ESPAÑA...		6	U
		6	U
		6	U
		6	U
		6	U
		6	U
Plegos en valor			
		6	U

Imprenta las Casas y Plegos de Oficio que se entregan con este

Se recibiera

Fora



N.º

(\*)

ADMINISTRACION GENERAL DE LIMA.

Correo de la Ruta de <sup>Malante Doming.</sup> Concep. — recibido en  
28 de Septe. de 1809.

CORRESPONDENCIAS DE OFICIO.

Del Excmo. Sr. Virrey.

DESTINOS.	Núm de Cartas, y Pliegos.	Precios.	Reales de Plata.
REYNO.....	.	á	U
	.	á	U
	.	á	U
	.	á	U
	.	á	U
	1.	Pliegos, su valor.	U - 8
SUMA			U " 8
ESPAÑA.....	1.	Porte de Mar.   Porte de Tierra.	
	.	á 3. y 2 Rs.	U
	.	á 5. y 2 ½.	U
	.	á 7. y 4	U
	.	á 10. y 5	U
TOTAL.			U

Importan las Cartas, y Pliegos de Oficio que se entregan con este  
*ochos reales de p.ta.*

Rosa.

Se recibieron.

ADMINISTRACION GENERAL DE LINA

Oficio de la Ruta de ...  
de ... 180...

CORRESPONDENCIAS DE OFICIO

Del ...

DESTINOS	Núm. de ...	Presup.	Realiz. de ...
REINO...	...	...	...
SUMA			
ESPAÑA...	...	...	...
TOTAL			

Importes de ... y ...

El ...

...

N.º

(X)

ADMINISTRACION GENERAL DE LIMA.

Correo de la Ruta de Chile - *Mag.ª Simona* recibido en  
 1º de octubre de 1809

CORRESPONDENCIAS DE OFICIO.

*Del Excmo. Sr. Virrey*

DESTINOS.	Núm de Cartas, y Pliegos.	Precios.	Reales de Plata.
REYNO.....	1.	á 32	U 32
	1.	á 5	U 5
	.	á	U
	.	á	U
	.	á	U
	3.	Pliegos, su valor.	U 327 L
SUMA			U 336.
ESPAÑA.....	.	Porte de Mar.   Parte de Tierra.	
	.	á 3. y 2 Rs.	U
	.	á 5 y 2 ½	U
	.	á 7. y 4	U
	.	á 10. y 5	U
TOTAL.			U

Importan las Cartas, y Pliegos de Oficio que se entregan con este

*trececientos treinta y seis R. de Plata*

Reza.

Se recibieron.



N.º

(X)

ADMINISTRACION GENERAL DE LIMA.

*Lafragta Fuente Ricanso*

Correo de la Ruta de *Cádiz por*, recibido en  
30 de Sep.º de 1809.

CORRESPONDENCIAS DE OFICIO.

*Del Excmo. Sr. Virrey*

DESTINOS.	Núm de Cartas, y Pliegos.	Precios.	Reales de Plata.
REYNO.....	.	á	U
	.	á	U
	.	á	U
	.	á	U
	.	á	U
		Pliegos, su valor.	U
SUMA			U
ESPAÑA.....		Porte de Mor.   Parte de Tierra.	
	2	á 3. y 2 Rs.	U 10
	3	á 5 y 2 ½	U 22
		á 7 y 4	U
	2	á 10. y 5 <i>{Alon 20 Ficanso 10}</i>	U 30
	7	TOTAL.	U 62

Importan las Cartas, y Pliegos de Oficio que se entregan con este

*Seiscientos y dos y medio reales*

Rica.

Se recibieron.

*[Handwritten signatures and a large 'X' mark]*

ADMINISTRACION GENERAL DE LA A.

Oficio de la Ruta de ...  
de ... 1809

CORRESPONDENCIAS DE OFICIO

DESTINOS A los que se destinan

Destinos	Plagos	Portales	Plagos	Plagos
REINO...	...	...	...	...
ESPAÑA...	...	...	...	...
TOTAL	...	...	...	...

Importe de los Plagos de Oficio que se entregan con este

Se recibiera



N.º

(\*)

ADMINISTRACION GENERAL DE LIMA.

Correo de la Ruta de *Pisco* - recibido en  
4 de Oct. de 1809

CORRESPONDENCIAS DE OFICIO.

*Del Excmo. S.º Viceroy*

DESTINOS.	Núm de Cartas, y Pliegos.	Precios.	Reales de Plata.
REYNO.....	3	á 22	U 72
	.	á	U
	.	á	U
	.	á	U
	.	á	U
	.	á	U
1. Certificado en Pisco.	6	Pliegos, su valor.	U 882
SUMA			U 96
ESPAÑA.....		Porte de Mar.   Porte de Tierra.	
	.	á 3. y 2 Rs.	U
	.	á 5 y 2 ½.	U
	.	á 7. y 4	U
	.	á 10. y 5	U
TOTAL.			U

Importan las Cartas, y Pliegos de Oficio que se entregan con este

*Noventa y seis reales*

Rosa.

Se recibieron.

Handwritten signatures and stamps at the bottom of the document, including a large circular stamp and several scribbled signatures.



N.º

(\*)

ADMINISTRACION GENERAL DE LIMA.

Correo de la Ruta de *Vallen* - recibido en  
5 de *Oct. de* 1809

CORRESPONDENCIAS DE OFICIO.

*Del Excmo. S.º Virey*

DESTINOS.	Núm de Cartas, y Pliegos.	Precios.	Reales de Plata.
REYNO.....	5.	à 3	H 15
	3.	à 3 1/2	H 10 1/2
	3.	à 5	H 15
	.	à	H
	.	à	H
	8.	Pliegos, su valor.	" 290 1/2
		SUMA	H 331
ESPAÑA.....	19.	Porte de Mar.   Parte de Tierra.	
	.	à 3. y 2 Re.	H
	.	à 5 y 2 1/2	H
	.	à 7. y 4	H
	.	à 10. y 5	H
		TOTAL.	H

Importan las Cartas, y Pliegos de Oficio que se entregan con este

*Seiscientos treinta y un reales*

Reos.

Se recibieron.



N.º

(8)

ADMINISTRACION GENERAL DE LIMA.

Correo de la Ruta del Cusco recibido en  
7 de Oct de 1809

CORRESPONDENCIAS DE OFICIO.

Del Exmo. Sr. Virrey

DESTINOS.	Num de Cartas, y Pliegos.	Precios.	Reales de Plata.
REYNO.....	.2.	à 2	U 4
	.4.	à 22	U 10
	.1.	à 3	U 3
	.2.	à 32	U 7
	.2.	à 42	U 9
	.	à	U 273
	.7.	Pliegos, su valor.	
	19.	SUMA	U 300
ESPAÑA.....		Porte de Mar.   Porte de Tierra.	
	.	à 3. y 2 Rs.	U
	.	à 5 y 2 ½	U
	.	à 7. y 4	U
	.	à 10. v. 5	U
		TOTAL.	U

Importan las Cartas, y Pliegos de Oficio que se entregan con este  
Cien reales

Rozos.

Se recibieron.

ADMINISTRACION GENERAL DE LINA

Oficio de la Junta de ...  
y de ...  
recibido en

CORRESPONDENCIAS DE OFICIO

Destinos	Sum de Cuentas	Pagos	Pagos y Ptas
REYNOS			
ESTADOS UNIDOS			
TOTAL			

Impone las Cuentas y Pagos de Oficio que se entregan con este

Se recibiera

Es

Recivi de la R. Administracion Real.  
 de Caracas de una Capitul ciento diez y ocho  
 pesos seis reales para el conplero de docimen-  
 tos veinte y ocho pesos seis reales que me debe de  
 haber y me correspondieron por el Viage que  
 en calidad de Correo Extraordinario hice ala  
 Ciudad del Cuzco de orden del Excmo. Sr. Virrey  
 en asuntos del R. Servicio el que sali en 17. de  
 Junio ultimo, y a cuenta de cuya total canti-  
 dad solo se me habian satisfecho por la leyenda  
 Admon. ciento diez pesos habiendome entre-  
 gado hoy dia de la pta. que ocurre a que se me  
 tiene el ajuste <sup>to</sup> de los expensados ciento diez y  
 ocho pesos seis reales. Y para que conste y surva  
 de Docum.<sup>to</sup> bastante a su reintegro por ley R.  
 Passas hoy el presente en Lima a 13. de Octubre  
 de 1809.

On 118. pesos C. 22.

Firm.<sup>ta</sup> de Paula  
 Sanchez  

X

17

Handwritten text, likely a letter or document, written in a cursive script. The text is mirrored across the page, suggesting bleed-through from the reverse side. The ink is dark and the paper shows signs of age and wear.

Handwritten signature or name, possibly "John Smith" or similar, written in a cursive script.

17th June 1783

X



DON FELIX ... QUEYPO DE LLA-  
no, Administrador de S. M. de la Renta de  
Correos, y Postas de este Reyno del Peru, y Provin-  
cias de Guayaquil y Quito.

Vaya *D. Nicolas Alfaro* Correo de á Caballo de S. M.  
y viiente despachado de Extraordinario en toda di-  
ligencia de *esta Cap. para Puno*  
de cuya entrega, dia, y hora en que lo egecutare, tomará  
recivo á continuacion de este Parte, segun constumbre.

De parte de S. M. (que Dios guarde) exhorto, y requiero;  
y de la mia ruego, y encargo á los Señores Jueces, y Minis-  
tros de los Pueblos por donde transiare, y especialmente  
por aquellos en donde no se hallaren Postas establecidas, le  
faciliten, como el Rey tiene mandado, las Caballerias que  
necesitare para que no experimente la menor detencion en  
su diligencia, tan importante al Real Servicio, y Causa pú-  
blica. Y ordeno, y mando á los Administradores, Maestros  
de Postas, y demás encargados del buen despacho, y havi-  
litation de dichos Correos, dén al presente las Caballerias  
mencionadas, quien deberá pagarlas á los precios estable-  
cidos por Reales Ordenanzas.

SALE DE LIMA HOY *8* DE *Septbre.* DE 1800.  
VA SOCORRIDO CON *130 Peros.*

*Alm. de la Posa*



Llego el conductor D<sup>no</sup> Fiscalan Alfonso el dia 14 del  
septiembre, mes a las Cuatro y Media de la tarde y  
se despacho, a las siete y media de la noche, a este  
puerto de San Juan p<sup>o</sup> de Secto. del guano

Mian de Petrus

Llego el contenido en este Puerto hoy dia de la fha.  
alas Siete de la Mañana, y hacienda de Mateo y  
Baque se conceden a esta Adm<sup>n</sup>. En su cargo, buelbe a  
Salir del p<sup>o</sup> de San Juan y hora. Lunes Septe 15. de 1809

El S. Adm. de  
Cobachin  
Yntero. etc.

Llego el conductor p<sup>o</sup> de San Juan de la Oveja de la Oveja y sale p<sup>o</sup> de San Juan  
al mismo dia. 5<sup>o</sup> de Pedro y Zoro 16 del 809.

Flora

Llego el contenido conductor en este Puerto que sale de la Oveja  
a la fecha de la Oveja septe. 17 de 1809. Sale al dia de la Oveja  
cuando. Laxa su destino. Esteban de la Oveja

Llego el contenido conductor a la una y tres cuartos de la  
tarde. Lunes y Septe 17 del 809. Sale al dia de la Oveja y guano

Muro

Llego el contenido conductor en este Puerto hoy dia de la fha.  
el contenido conductor, y fue despachado las ocho y media. Mian de  
Saban. y Septe 10 del 809.

Como Adm<sup>n</sup>

Recibo el presente Contrato de compra hoy de la fha. a las 12 de la tarde, y entrego el paquete correspondiente al dicho para esta Administracion. Pasa y firmese a los 18 de Mayo de 1809.

Jos. Mar. de los Rios

Asi mismo he recibido cienos ve  
te y seis pesos y dos reales de los que  
he sacado 30 p. 1 r. por el oro de la  
ydecima, y el resto compone un total  
de 286 p. 2 r. el cual tiene la cantidad  
de Lima y Ocho 13 de 1809.

Viudas Alfaro

N.º

(\*)

ADMINISTRACION GENERAL DE LIMA.

Correo, de la Ruta de *Extraord<sup>o</sup>* *Valley* recibido en  
 18 de Octbre de 1809.

CORRESPONDENCIAS DE OFICIO.

Del Exmo. Sr. Virrey

DESTINOS.	Núm de Cartas, y Pliegos.	Precios.	Reales de Plata.
REYNO.....	.	á	U
	.	á	U
	.	á	U
	.	á	U
	.	á	U
	2 .	Pliegos, su valor.	U 162 2
SUMA			U 162 2
ESPAÑA.....	.	Parte de Mar.   Parte de Tierra.	
	.	á 3. y 2 Rs.	U
	.	á 5 y 2 $\frac{1}{2}$ .	U
	.	á 7. y 4	U
	.	á 10. y 5	U
TOTAL.			U

Importan las Cartas, y Pliegos de Oficio que se entregan con este

Reza.

Se recibieron.

No.

ADMINISTRACION GENERAL DE FINANZAS

(18)

Recibido en

Oficio de la Junta de Hacienda  
18 de Mayo de 1809

CORRESPONDENCIAS DE OFICIO

Por Cuentas de Junio

DEPARTAMENTO ADMINISTRATIVO

Finanzas Ptas

H	P	MEXICO
1	1	
2	2	
3	3	
4	4	
5	5	
6	6	
7	7	
8	8	
9	9	
10	10	
11	11	
12	12	
13	13	
14	14	
15	15	
16	16	
17	17	
18	18	
19	19	
20	20	
21	21	
22	22	
23	23	
24	24	
25	25	
26	26	
27	27	
28	28	
29	29	
30	30	
31	31	
32	32	
33	33	
34	34	
35	35	
36	36	
37	37	
38	38	
39	39	
40	40	
41	41	
42	42	
43	43	
44	44	
45	45	
46	46	
47	47	
48	48	
49	49	
50	50	
51	51	
52	52	
53	53	
54	54	
55	55	
56	56	
57	57	
58	58	
59	59	
60	60	
61	61	
62	62	
63	63	
64	64	
65	65	
66	66	
67	67	
68	68	
69	69	
70	70	
71	71	
72	72	
73	73	
74	74	
75	75	
76	76	
77	77	
78	78	
79	79	
80	80	
81	81	
82	82	
83	83	
84	84	
85	85	
86	86	
87	87	
88	88	
89	89	
90	90	
91	91	
92	92	
93	93	
94	94	
95	95	
96	96	
97	97	
98	98	
99	99	
100	100	

ESPAÑA

Impresos las Cuentas y Pagos de Junio que se corresponden con

Recorrido de la Junta de Hacienda

*[Handwritten signature]*

Correo de la Ruta de Chile  
20 de Octubre de 1809

Mag.<sup>a</sup> Caamen-  
recibido en

## CORRESPONDENCIAS DE OFICIO,

Del Exmo. Sr. Virrey

DESTINOS.	Núm de Cartas, y Pliegos.	Precios.	Reales de Plata.
REYNO.....	1	á	U 5.
	.	á	U
	.	á	U
	.	á	U
	.	á	U
	.	á	U
	1	Pliegos, su valor.	5.
	2.	SUMA	U 14.
ESPAÑA.....		Porte de   Parte de M.v.   Tierra.	
	.	á 3. y 2 Rv.	U
	.	á 5 y 2 ½.	U
	.	á 7. y 4	U
	.	á 10. y 5	U
		TOTAL.	U

Importan las Cartas, y Pliegos de Oficio que se entregan con este  
Catorce rs. de plata

Rosa.

Se recibieron.

ADMINISTRACION GENERAL DE LINA

recibido en

Oficio de la Renta de

de 189

CORRESPONDENCIA DE OFICIO

DESTINOS

Requisitos	P. nro.	Requisitos
U	1	
U	2	
U	3	
U	4	
U	5	
U	6	
U	7	
U	8	
U	9	
U	10	
U	11	
U	12	
U	13	
U	14	
U	15	
U	16	
U	17	
U	18	
U	19	
U	20	
U	21	
U	22	
U	23	
U	24	
U	25	
U	26	
U	27	
U	28	
U	29	
U	30	
U	31	
U	32	
U	33	
U	34	
U	35	
U	36	
U	37	
U	38	
U	39	
U	40	
U	41	
U	42	
U	43	
U	44	
U	45	
U	46	
U	47	
U	48	
U	49	
U	50	
U	51	
U	52	
U	53	
U	54	
U	55	
U	56	
U	57	
U	58	
U	59	
U	60	
U	61	
U	62	
U	63	
U	64	
U	65	
U	66	
U	67	
U	68	
U	69	
U	70	
U	71	
U	72	
U	73	
U	74	
U	75	
U	76	
U	77	
U	78	
U	79	
U	80	
U	81	
U	82	
U	83	
U	84	
U	85	
U	86	
U	87	
U	88	
U	89	
U	90	
U	91	
U	92	
U	93	
U	94	
U	95	
U	96	
U	97	
U	98	
U	99	
U	100	
U	TOTAL	

Impuestos de Casas y Fincas de Oficio que se entregan con este

de recibidos

Rosa



N.º

(\*)

ADMINISTRACION GENERAL DE LIMA.

Correo de la Ruta de Valles recibido en  
20 de Octubre de 1807.

CORRESPONDENCIAS DE OFICIO.

Para el Com. S.º Virrey

DESTINOS.	Núm de Cartas, y Pliegos.	Precios.	Reales de Plata.
-----------	------------------------------	----------	------------------

REYNO.....	1.	à 22	U 22
	8.	à 3	U 24
	9.	à 32	U 312
	1.	à	U 4
	.	à	U
	.	à	U
	6.	Pliegos, su valor.	158

*Centificados*  
 1. Fuzo.  
 1. Lambay.

	25.	SUMA	U 220
ESPAÑA.....		Porte de Mar.   Parte de Tierra.	
	.	à 3. y 2 Rs.	U
	.	à 5 y 2 ½.	U
	.	à 7. y 4	U
	.	à 10. y 5	U
		TOTAL.	U

Importan las Cartas, y Pliegos de Oficio que se entregan con este  
Dorcientos veinte reales en plata

Rosa.

Se recibieron.



## ADMINISTRACION GENERAL DE LIMA.

Correo de la Ruta de *Arequipa* - recibido en  
21 de *Octubre* - 1809

## CORRESPONDENCIAS DE OFICIO.

*Del Exmo. Sr. Virrey*

DESTINOS.	Núm de Cartas, y Pliegos.	Precios.	Reales de Plata.
REYNO.....	6.	á 3	U 18
	6.	á 32	U 21
	1.	á 6	U 6
	.	á	U
	.	á	U
	4.	Pliegos, su valor.	U 1222
SUMA			U 167.2
ESPAÑA.....		Porte de Mar.   Parte de Tierra.	
	.	á 3. y 2 Rs.	U
	.	á 5. y 2 1/2.	U
	.	á 7. y 4	U
	.	á 10. y 5	U
TOTAL.			U

Importan las Cartas, y Pliegos de Oficio que se entregan con este  
*Cientos Sesenta y Siete y medio R.*

Rosa.

Se recibieron.

ADAM SMITH'S THEORY OF WEALTH

THEORY OF WEALTH  
BY ADAM SMITH

THEORY OF WEALTH  
BY ADAM SMITH

Book	Page	Chapter	Section
1	1	1	1
1	2	1	2
1	3	1	3
1	4	1	4
1	5	1	5
1	6	1	6
1	7	1	7
1	8	1	8
1	9	1	9
1	10	1	10
1	11	1	11
1	12	1	12
1	13	1	13
1	14	1	14
1	15	1	15
1	16	1	16
1	17	1	17
1	18	1	18
1	19	1	19
1	20	1	20
1	21	1	21
1	22	1	22
1	23	1	23
1	24	1	24
1	25	1	25
1	26	1	26
1	27	1	27
1	28	1	28
1	29	1	29
1	30	1	30
1	31	1	31
1	32	1	32
1	33	1	33
1	34	1	34
1	35	1	35
1	36	1	36
1	37	1	37
1	38	1	38
1	39	1	39
1	40	1	40
1	41	1	41
1	42	1	42
1	43	1	43
1	44	1	44
1	45	1	45
1	46	1	46
1	47	1	47
1	48	1	48
1	49	1	49
1	50	1	50
1	51	1	51
1	52	1	52
1	53	1	53
1	54	1	54
1	55	1	55
1	56	1	56
1	57	1	57
1	58	1	58
1	59	1	59
1	60	1	60
1	61	1	61
1	62	1	62
1	63	1	63
1	64	1	64
1	65	1	65
1	66	1	66
1	67	1	67
1	68	1	68
1	69	1	69
1	70	1	70
1	71	1	71
1	72	1	72
1	73	1	73
1	74	1	74
1	75	1	75
1	76	1	76
1	77	1	77
1	78	1	78
1	79	1	79
1	80	1	80
1	81	1	81
1	82	1	82
1	83	1	83
1	84	1	84
1	85	1	85
1	86	1	86
1	87	1	87
1	88	1	88
1	89	1	89
1	90	1	90
1	91	1	91
1	92	1	92
1	93	1	93
1	94	1	94
1	95	1	95
1	96	1	96
1	97	1	97
1	98	1	98
1	99	1	99
1	100	1	100

THEORY OF WEALTH  
BY ADAM SMITH

THEORY OF WEALTH  
BY ADAM SMITH

THEORY OF WEALTH  
BY ADAM SMITH

N.º

(\*)

## ADMINISTRACION GENERAL DE LIMA.

Correo de la Ruta de *Arequipa* recibido en  
 21 de *Nov.* de 1809

## CORRESPONDENCIAS DE OFICIO.

*Del Excmo. Sr. Virrey.*

DESTINOS.	Núm de Cartas, y Pliegos.	Precios.	Reales de Plata.
REYNO.....	.	á	U
	.	á	U
	.	á	U
	.	á	U
	.	á	U
	.	á	U
	1.	Pliegos, su valor.	10.
		SUMA	U
ESPAÑA.....		Porte de Mar.   Porte de Tierra.	
	.	á 3. y 2 Rs.	U
	.	á 5 y 2 $\frac{1}{2}$ .	U
	.	á 7. y 4	U
	.	á 10. y 5	U
		TOTAL.	U

Importan las Cartas, y Pliegos de Oficio que se entregan con este

*Dice Sr. Explora.*

Raza.

Se recibieron.



N.º

(8)

ADMINISTRACION GENERAL DE LIMA.

Correo de la Ruta de *Cuzco* - recibido en  
22 de *Oct.* de 1809

CORRESPONDENCIAS DE OFICIO.

*Del Exmo. Sr. Virrey*

DESTINOS.	Núm de Cartas, y Pliegos.	Preios.	Reales de Plata.
REYNO..... <i>Conaficados</i> <i>Guamanga</i>	3.	á 2	H 6
	2.	á 2 L	H 5
	7.	á 3	H 21
	3.	á 4 L	H 13 L
	6.	á 5	H 30
	1.	á 6	H 6
	8.	Pliegos, su valor.	276 L
	30 .	SUMA	H 358
ESPAÑA.....		Porte de Mar.   Porte de Tierra.	
		á 3. y 2 Rs.	H
		á 5 y 2 L.	H
		á 7. y 4	H
		á 10. y 5	H
	TOTAL.	H	

Importa las Cartas, y Pliegos de Oficio que se entregan con este  
*Prescuentos cincuenta y ocho rs. septan*

Rosa.

Se recibieron.

X

*[Signature]*







**DON FELIX DE LA ROZA, QUEYPO DE LLA-**  
no, Administrador Principal por S. M. de la Renta de  
Correos, y Postas de este Reyno del Perú, y Provin-  
cias de Guayaquil y Quito.

**V**Aya *Juan de Alvarado* Correo de á Caballo de S. M.  
yente y viniente despachado de Extraordinario en toda di-  
ligencia de *de enalap. p. Puna,*  
de cuya entrega, dia, y hora en que lo egecutare, tomará  
recivo á continuacion de este Parte, segun costumbre.

De parte de S. M. (que Dios guarde) exhorto, y requiero;  
y de la mia ruego, y encargo á los Señores Jueces, y Minis-  
tros de los Pueblos por donde transirare, y especialmente  
por aquellos en donde no se hallaren Postas establecidas, le  
faciliten, como el Rey tiene mandado, las Caballerias que  
necesitare para que no experimente la menor detencion en  
su diligencia, tan importante al Real Servicio, y Causa pú-  
blica. Y ordeno, y mando á los Administradores, Maestros  
de Postas, y demás encargados del buen despacho, y havi-  
litation de dichos Correos, dén al presente las Caballerias  
mencionadas, quien deberá pagarlas á los precios estable-  
cidos por Reales Ordenanzas.

SALE DE LIMA HOY 22 DE *Agosto* DE 1599.  
VA SOCORRIDO CON *cientos treinta y cinco*

*Buelta*

Nota

Los Maestros de Artes, y Maestros  
cargados el primer año a los  
darán a este Comandante el q. nece

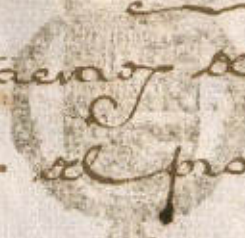

... a efectos de q. canun...  
... en perda de tiempo, por convenir a  
... a la R. M. de Curia y Gobierno de sus

*Hecho en la Plaza*

*N. de Paquetes.*

*1. Patriótica*

*1. Fomento*

*1. Lambayeque*

*1. Lima*

*Todo lo contenido en este Sante.*

*Juan Alfaro*

Despues el presente Comandante...  
... el dia 9.º de Agosto...  
... de 1809.

Llegó el Contenedor en este Barco hoy día de la  
ñha. alas siete y media de la noche, y abiendo  
entregado el Paquete conseq<sup>to</sup> a esta Adm. de  
mi Cargo, y sus Agregadas, buelvo a salir  
en el propio dia alas nueve, y media de  
la noche: Fraxillo Sep. 22 de 1809

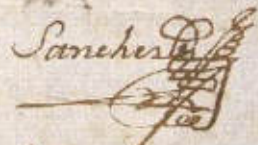
Sanchez 

Llegó enforces alas quatro y media del atarde  
de este dia, y habiendo entregado el Paquete conseq<sup>to</sup> a esta  
Adm. para su destino alas siete y media de la noche.  
Lambayeg. Sept. 29 de 1809. p. a. del. Saltaf. D. Muro

Llegó el pres. conductor Extraordinario en esta Adm. de mi cargo el  
del corr. de la cuadrugua; y habiendo entregado el Paquete q. se  
anterior m. precedente de Lima: Regresa hoy siete al día de la  
Pura y Octubre 1 de 1809.

Donis 

Paquetes que conduce.

Substituido de Pura para Lima, y otro al S. Adm. or  
Prat. de Correos.

Recivi ut supra

Juan Alvarez 

De-

gò el correo extraordinario que vino a la tarde a las once de la ma-  
ñana y parte a su destino a las 8 de la tarde del mismo  
Lambayeg y del 10 de 1803. P. A. de A. P. A. de A.

Nota

que va recorrido con diligencia y por  
el correo

Recibido en quito a las 10 de la tarde

Juan de Alfarero

Signo y  
de Alfarero

Llego el Excmo. Conde Coronado hoy dia  
de la tarde y viene a la tarde  
a su destino con un paquete y ha ocupado en esta  
tarde el paquete

no va el paquete

Llego el contenido en este correo hoy dia de la tarde a las once y media  
de la tarde y habiendole impuesto el anuncio de saballeria y vino que me  
p. a. pronta marcha, buelve a salir en el mismo dia a las doce de  
la tarde. Simon Sub. Pral. de Cor. de Arica Oct. 12 de 1803

Sanchez

Llego el contenido Extraordinario en dia de la tarde a  
las once de la tarde y fue despachado a su destino a las once de la tarde  
del correo extraordinario y Oct. 16 de 1803

Fernandez

Llego el contenido Extraordinario contenido en este  
correo en dia de la tarde a las once de la tarde  
y fue despachado a su destino del mismo  
correo de Chancay Oct. 17 de 1803

Numero

Asimismo he recibido cinco  
 reales y seis puros y dos reales  
 de los quales he sacado 10p. 1v.  
 por el uno a D. Juan y de mano  
 a los q. agregados 130p. 9. recibiendo  
 tanto a mi talia de esta, compo-  
 nen un total de 286p. 2v. el cual  
 se dice Extraordin. Lima y Oct.  
 19 de 1809.

Juan Alfaro

Asimismo he recibido heve  
 quatro reales, por los cinco dias  
 de mano q. a D. Juan, al que  
 se dice Extraordin. Lima y Oct.  
 24 de 1809

Don 7p 4v

Juan Alfaro

X



N.º

(8)

44

## ADMINISTRACION GENERAL DE LIMA.

Correo de la Ruta de *Banama* f. Extr. recibido en  
26 de Oct. de 1809.

## CORRESPONDENCIAS DE OFICIO.

*Del Excmo. S.º Piracy*

DESTINOS.	Núm de Cartas, y Pliegos.	Precios.	Reales de Plata.
REYNO.....	2.	á 5	U 10
	.	á	U
	.	á	U
	.	á	U
	.	á	U
	.	á	U
		Pliegos, su valor.	
	2.	SUMA	U 10
ESPAÑA.....		Porte de Mar.   Porte de Tierra.	
	.	á 3. y 2 R.	U
	.	á 5 y 2 ½	U
	.	á 7. y 4	U
	.	á 10. y 5	U
		TOTAL.	U

Importan los Cartas, y Pliegos de Oficio que se entregan con este

*Diec reales*

Rosa.

Se recibieron.





N.º

(8)

ADMINISTRACION GENERAL DE LIMA.

*Extraordinario*  
 Correo de la Ruta de *Cuzco* — recibido en  
 27 de Octubre 1809

CORRESPONDENCIAS DE OFICIO.

*Del Camo Sr. Virrey*

DESTINOS.	Núm de Cartas, y Pliegos.	Precios.	Reales de Plata.
REYNO.....	1.	á 32	U 32
	.	á	U
	.	á	U
	.	á	U
	.	á	U
	.	á	U
	1.	Pliegos, su valor.	102
	2.	SUMA	U 14
ESPAÑA.....		Porte de Mar.   Porte de Tierra.	
	.	á 3. y 2 Rs.	U
	.	á 5 y 2 ½	U
	.	á 7. y 4	U
	.	á 10. y 5	U
		TOTAL.	U

Importan las Cartas, y Pliegos de Oficio, que se entregan con este

*Carro de reales de p.ª*

Recd.

Se recibieron.

MINISTERIO DE HACIENDA DE ESPAÑA

Oficio de la Junta de ...

180

CORRESPONDENCIAS DE CINCO

DEL ...

Recepción	Pagos	Recepción	Pagos
1	1	1	1
2	2	2	2
3	3	3	3
4	4	4	4
5	5	5	5
6	6	6	6
7	7	7	7
8	8	8	8
9	9	9	9
10	10	10	10
11	11	11	11
12	12	12	12
13	13	13	13
14	14	14	14
15	15	15	15
16	16	16	16
17	17	17	17
18	18	18	18
19	19	19	19
20	20	20	20

REYNO

ESPAÑA

Impreso en ...

Se ...

Res



N.º

(\*)

ADMINISTRACION GENERAL DE LIMA.

*Extraordinario*  
Correo de la Ruta de *l. Cruz* - recibido en  
*27 de Mayo de 1809*

CORRESPONDENCIAS DE OFICIO.

*Del Exmo. Sr. Virrey -*

DESTINOS.	Núm de Cartas, y Pliegos.	Precios.	Reales de Plata.
REYNO....	.	á	U
	.	á	U
	.	á	U
	.	á	U
	.	á	U
	4	Pliegos, su valor.	U 24
SUMA			U 24
ESPAÑA....	.	Porte de Mar.   Parte de Tierra.	U
	.	á 3. y 2 Rs.	U
	.	á 5 y 2 ½	U
	.	á 7. y 4	U
	.	á 10. y 5	U
TOTAL			U

Importan las Cartas, y Pliegos de Oficio que se entregan con este  
*Veinte, y quatro Rs. de Plata*

Rosa.

Se recibieron.

X

*[Signature]*



N.º

(8)

ADMINISTRACION GENERAL DE LIMA.

El *ordinario*  
 Correo de la Ruta de *Valles* recibido en  
 28 de *ene.* de 1809

CORRESPONDENCIAS DE OFICIO.

*Del Camo Sr. Vinas*

DESTINOS.	Núm de Cartas, y Pliegos.	Precios.	Reales de Plata.
REYNO....	.	á	U
	.	á	U
	.	á	U
	.	á	U
	.	á	U
	.	á	U
	1	Pliegos, su valor.	212
	1	SUMA	U 212
ESPAÑA....	.	Porte de Mor.   Parte de Tierra.	
	.	á 3. y 2 Rs.	U
	.	á 5 y 2 ½.	U
	.	á 7. y 4	U
	.	á 10. y 5	U
		TOTAL.	U

Importan las Cartas, y Pliegos de Oficio que se entregan con este  
*de uncento y diez reales de p.ta.*

Rosa.

Se recibieron.



N.º

(\*)

## ADMINISTRACION GENERAL DE LIMA.

Correo de la Ruta de *Taseo* - recibido en  
3. de *Noiembre* 1809

## CORRESPONDENCIAS DE OFICIO,

*Para el Excmo. Señor Virrey*

DESTINOS.	Núm de Cartas, y Pliegos.	Precios.	Reales de Plata.
REYNO.....	3	á 2	U 6
	4	á 2	U 10
	1	á 2	U 2
	.	á	U
	.	á	U
	.	á	U
	1	Pliegos, su valor.	66.
SUMA			U 79
ESPAÑA.....		Porte de Mar.   Porte de Tierra.	
	.	á 3. y 2 Rs.	U
	.	á 5 y 2. ½.	U
	.	á 7. y 4	U
	.	á 10. y 5	U
TOTAL.			U

Importan las Cartas, y Pliegos de Oficio que se entregan con este  
*Setenta y cinco y medio Reales.*

Reza.

Se recibieron.

ADMINISTRACION GENERAL DE LINA

Oficio de la Ruz de ... recibido en ... de ... 1807

CORRESPONDENCIAS DE OFICIO

DESTINOS. N.º de Cartas y Pliegos	Pliegos recibidos	Recibidos Pliegos
REINO...	1	1
ESPAÑA...	1	1
SUMA	2	2
TOTAL	2	2

Imponen las Cartas, y Pliegos de Oficio que se entregan con este

Se recibiran

de





N.º

(8)

ADMINISTRACION GENERAL DE LIMA.

*Extraordinario*  
Correo de la Ruta de *Cuzco* - recibido en  
*4 de octubre de 1809*

CORRESPONDENCIAS DE OFICIO,

*Del Exmo. Sr. Virrey*

DESTINOS.	Núm de Cartas, y Pliegos.	Precios.	Reales de Plata.
REYNO.....	.	á	U
	.	á	U
	.	á	U
	.	á	U
	.	á	U
	.	á	U
	3	Pliegos. su valor.	29L
	3	SUMA	U 29L
ESPAÑA.....	.	Porte de Mar. y Parte de Tierra.	
	.	á 3. y 2 R.	U
	.	á 5 y 2 1/2	U
	.	á 7. y 4	U
	.	á 10. y 5	U
		TOTAL.	U

Importan las Cartas, y Pliegos de Oficio que se entregan con este  
*veinte, y nueve, y medio rs. de pta.*

Reza.

Se recibieron.

X

*[Signature]*

ADMINISTRACION GENERAL DE LINA

recibido en

1809

CORRESPONDENCIAS DE OFICIO

Destinos	N.º de Cuentas	Pagos	Recibo de Plata
REINO			
SUMA			
ESPAÑA			
TOTAL			

Reporte las Cuentas y Pagos de Oficio que se entregan con los

En recibidos

N.º

(\*)

ADMINISTRACION GENERAL DE LIMA.

Correo de la Ruta de *Valles* - recibido en  
4 de Nov.º de 1809

CORRESPONDENCIAS DE OFICIO.

*Del Excmo. S.º Viceroy*

DESTINOS.	Núm de Cartas, y Pliegos.	Precios.	Reales de Plata.
REYNO.....	9 . . . . .	á 3 . . . . .	U 27
	5 . . . . .	á 3 ½ . . . . .	U 17 ½
	5 . . . . .	á 4 . . . . .	U 20
	4 . . . . .	á 5 . . . . .	U 20
	. . . . .	á . . . . .	U
	. . . . .	á . . . . .	U
	10 . . . . .	Pliegos, su valor. . . . .	U 190
SUMA			U 274 ½
ESPAÑA.....	33 . . . . .	Porte de Mar.   Porte de Tierra.	
	. . . . .	á 3. y 2 Rs.	U
	. . . . .	á 5 y 2 ½.	U
	. . . . .	á 7. y 4	U
	. . . . .	á 10. y 5	U
TOTAL.			U

Importan las Cartas, y Pliegos de Oficio que se entregan con este

*Doscientos setenta y quatro y medio r.s.*

Rozs.



Se recibieron,



*[Handwritten signature]*

Oficio de la Rua de  
de 189

recibido en

CORRESPONDENCIAS DE OFICIO.

DESTINOS DE LA CORRESPONDENCIA	
Reales de Plata	Folios
100	1
100	2
100	3
100	4
100	5
100	6
100	7
100	8
100	9
100	10
100	11
100	12
100	13
100	14
100	15
100	16
100	17
100	18
100	19
100	20
100	21
100	22
100	23
100	24
100	25
100	26
100	27
100	28
100	29
100	30
100	31
100	32
100	33
100	34
100	35
100	36
100	37
100	38
100	39
100	40
100	41
100	42
100	43
100	44
100	45
100	46
100	47
100	48
100	49
100	50
100	51
100	52
100	53
100	54
100	55
100	56
100	57
100	58
100	59
100	60
100	61
100	62
100	63
100	64
100	65
100	66
100	67
100	68
100	69
100	70
100	71
100	72
100	73
100	74
100	75
100	76
100	77
100	78
100	79
100	80
100	81
100	82
100	83
100	84
100	85
100	86
100	87
100	88
100	89
100	90
100	91
100	92
100	93
100	94
100	95
100	96
100	97
100	98
100	99
100	100

Impuestos de Camas y Folios de Oficio que se entregan con este

Se recibiendo

189

Correo de la Ruta de *Cuzco* recibido en  
6 de *Novi.* de 1809

## CORRESPONDENCIAS DE OFICIO.

*Del Excmo. Sr. Virrey*

DESTINOS.	Núm de Cartas, y Pliegos.	Precios.	Reales de Plata.
REYNO....	2.	á 2	U 4
	1.	á 22	U 22
	2.	á 3.	U 6
	3.	á 32	U 102
	1.	á 42	U 42
	1.	á 5	U 5
	12.	Pliegos, su valor.	2832
SUMA			U 316.
ESPAÑA....		Porte de Mar. y 1.ª Tierra.	
		á 3. y 2 R.	U
		á 5 y 2 ½.	U
		á 7. y 4	U
		á 10. y 5	U
TOTAL.			U

Importan las Cartas, y Pliegos de Oficio que se entregan con este  
*trecientos diez y seis reales de pta.*

Rosa.

Se recibieron.

ADMINISTRACION GENERAL DE LINA

Concedido de la Rula de ... de ... 180...

CORRESPONDENCIAS DE OFICIO

DESTINOS	Núm de Cartas y Paquetes	Pagos	Recepción
REINO	1	1	1
	2	2	2
	3	3	3
	4	4	4
	5	5	5
	6	6	6
	7	7	7
	8	8	8
	9	9	9
	10	10	10
SUMA			
Portada y otros de			
Ala. y otros			
1			
2			
3			
4			
5			
6			
7			
8			
9			
10			
NOTA			

Importan las Cartas y Paquetes de Oficio que se continúan con este

Se recibieren

1800



N.º

[X]

52

## ADMINISTRACION GENERAL DE LIMA.

Correo de la Ruta de *Chiloe* *Bongonier* recibido en  
 13 de *octubre* 1809

## CORRESPONDENCIAS DE OFICIO.

*Del Exmo. Sr. Virrey*

DESTINOS.	Núm de Cartas, y Pliegos.	Precios.	Reales de Plata.
REYNO,....	.	á	U
	.	á	U
	.	á	U
	.	á	U
	.	á	U
	3	Pliegos, su valor.	U 180 2
SUMA			U 180 2
ESPAÑA,....	.	Porte de Mar.   Porte de Tierra.	
	.	á 3. y 2 Rs.	U
	.	á 5 y 2 ½.	U
	.	á 7. y 4	U
	.	á 10. y 5	U
TOTAL.			U

Importan las Cartas y Pliegos de Oficio que se entregan con este  
*Ciento ochenta y medio ½.*

Rosa.

Se recibieron.





*Regina Mary*

N.º

(21)

ADMINISTRACION GENERAL DE LIMA.

Correo de la Ruta de *Chile* recibido en  
15. de *Noiembre* 1809

CORRESPONDENCIAS DE OFICIO.

*Del Excmo. Sr. Virrey.*

DESTINOS.	Núm de Cartas, y Pliegos.	Precios.	Reales de Plata.
REYNO.....	1.	á	U 3.2
	.	á	U
	.	á	U
	.	á	U
	.	á	U
	.	á	U
		Pliegos, su valor.	
		SUMA	U
ESPAÑA.....		Porte de Mar.   Parte de Tierra.	
	.	á 3. y 2 Rs.	U
	.	á 5 y 2.	U
	.	á 7. y 4	U
	.	á 10. y 5	U
		TOTAL.	U

Importan las Cartas y Pliegos de Oficio que se entregan con este

*Tres y medio rs.*

Rosa.

Se recibieron.





N.º

(8)

54

## ADMINISTRACION GENERAL DE LIMA.

Correo de la Ruta de *el Cuzco* - recibido en  
 18. de *Noviembre* de 1809.

## CORRESPONDENCIAS DE OFICIO,

*Del Excmo Sr. Virrey*

DESTINOS.	Núm de Cartas, y Pliegos.	Precios.	Reales de Plata.
REYNO.....	1.	á 5.	U 5
	.	á	U
	.	á	U
	.	á	U
	.	á	U
	.	á	U
	1.	Pliegos. su valor.	11. 2
	2.	SUMA	U 16. 2
ESPAÑA.....	.	Porte de Mor. y 3. y 2 Rs.	U
	.	Porte de Tierra. y 5. y 2 ½.	U
	.	y 7. y 4.	U
	.	y 10. y 5.	U
		TOTAL.	U

Importan las Cartas, y Pliegos de Oficio que se entregan con este  
*Dues y seis y medio m. de p. m.*

Rces.

Se recibieron.

X

ADMINISTRACION GENERAL DE LIMA

Oficio de la Rua de ... recibido en ... 180...

CORRESPONDENCIAS DE OFICIO

*Handwritten signature*

DESTINOS ... y Pagos ... Recibido en Lima

Destinos	Pagos	Recibido en Lima
RETINO	...	...
ESPAÑA	...	...
SUMA		...
Pagar en valor		...
Portada, Papeles de		...
Mat. y Letras		...
...		...
...		...
...		...
...		...
...		...
TOTAL		...

Importan las Cuentas y Papeles de Oficio que se entregan con este

Se recibidos



## ADMINISTRACION GENERAL DE LIMA.

Correo de la Ruta de *Valles* recibido en  
20 de *Noviembre* 1807

## CORRESPONDENCIAS DE OFICIO.

*Para el Sr. D. Juan de Dios Hueso.*

DESTINOS.	Núm de Cartas, y Pliegos.	Precios.	Reales de Plata.
REYNO..... <i>Certificados?</i> <i>De Lambayeque.</i> <i>De Piura.</i>	4.	á 3	U 12
	5.	á 3½	U 17½
	3.	á 4	U 12
	1.	á	U 5
	.	á	U
	.	á	U
	8.	Pliegos, su valor.	189½
	21.	SUMA	U 236
ESPAÑA.....		Porte de Mar.   Parte de Tierra.	
	.	á 3. y 2 R.	U
	.	á 5 y 2. ½	U
	.	á 7. y 4	U
	.	á 10. y 5	U
	TOTAL.	U	

Importan las Cartas, y Pliegos de Oficio que se entregan con este

*Doscientos treinta y seis reales*  
Reales. Se recibieron.

ADMINISTRACION GENERAL DE LIMA

Copio de la Ruta de ... de ... 180 ... recibido en

CORRESPONDENCIAS DE OFICIO

DESTINOS Año de Contas y Pagos

Realidad Paga	Pagos	Pagos en Contas
REYNO	...	...
SUMA		
ESPAÑA	...	...
TOTAL		

Importe de Contas y Pagos de Oficio que se entregan con este

Se recibiera

...

## ADMINISTRACION GENERAL DE LIMA.

Correo de la Ruta de *luzco* - recibido en  
21 de *abril* de 1809

## CORRESPONDENCIAS DE OFICIO.

*Del Exmo Sr Virrey*

DESTINOS.	Núm de Cartas, y Pliegos.	Precios.	Reales de Plata.
REYNO.....	1	á 2.	U 2.
	3	á 32	U 102
	1	á .....	U 42
	1	á .....	U 8.
			U 327.
	10..	Pliegos, su valor.	
SUMA			U 347.
ESPAÑA.....		Porte de Mar.   Porte de Tierra.	
		á 3. y 2 Rs.	U
		á 5 y 2 ½	U
		á 7. y 4	U
		á 10. y 5	U
TOTAL.			U

Importan las Cartas, y Pliegos de Oficio que se entregan con este

*Prescientos quarenta, y nueve, P.º*

Reza.

Se recibieron.

X

*[Signature]*

ADMINISTRACION GENERAL DE LAS

Comercio de la Renta del ...  
 1807

CORRESPONDENCIAS DE OFICIO

DESCRIPCION	De	A	Importe
ALVARO	...	...	...
	...	...	...
	...	...	...
	...	...	...
	...	...	...
ESPAÑA	...	...	...
	...	...	...
	...	...	...
	...	...	...
	...	...	...
...	...	...	...

Importe en las Casas y Plazas de Oficio que se entregan con este

Se recibieron

Nota





N.º

(8)

## ADMINISTRACION GENERAL DE LIMA.

Correo de la Ruta de *Treguipa*, recibido en  
28 de *Noviem.<sup>ra</sup>* de 1809.

## CORRESPONDENCIAS DE OFICIO.

Del Excmo. Sr. Pirry.

DESTINOS.	Núm de Cartas, y Pliegos.	Precios.	Reales de Plata.
REYNO.....	.	3 á 3	U 9.
	.	2 á 32	U 7.
	.	2 á 5	U 10.
	.	á	U
	.	á	U
	.	á	U
	.	7. Pliegos. su valor.	U 2402
SUMA			U 2662
ESPAÑA.....	.	14. Porte de Mar.   Porte de Tierra.	
	.	á 3. y 2 R.	U
	.	á 5 y 2 ½.	U
	.	á 7. y 4	U
	.	á 10. v 5	U
TOTAL.			U

Importan las Cartas, y Pliegos de Oficio que se entregan con este  
docientos sesenta, y seis y medio rs.

Rosa.

Se recibieron.

ADMINISTRACION GENERAL DE LINA

Oficio de la Rma de ...  
de ... 1808

CORRESPONDENCIAS DE OFICIO.

REYNOS...	Pliegos	Pliegos	Pliegos
	1	2	3
	4	5	6
	7	8	9
	10	11	12
	13	14	15
	16	17	18
	19	20	21
	22	23	24
	25	26	27
	28	29	30
	31	32	33
	34	35	36
	37	38	39
	40	41	42
	43	44	45
	46	47	48
	49	50	51
	52	53	54
	55	56	57
	58	59	60
	61	62	63
	64	65	66
	67	68	69
	70	71	72
	73	74	75
	76	77	78
	79	80	81
	82	83	84
	85	86	87
	88	89	90
	91	92	93
	94	95	96
	97	98	99
	100	101	102
	103	104	105
	106	107	108
	109	110	111
	112	113	114
	115	116	117
	118	119	120
	121	122	123
	124	125	126
	127	128	129
	130	131	132
	133	134	135
	136	137	138
	139	140	141
	142	143	144
	145	146	147
	148	149	150
	151	152	153
	154	155	156
	157	158	159
	160	161	162
	163	164	165
	166	167	168
	169	170	171
	172	173	174
	175	176	177
	178	179	180
	181	182	183
	184	185	186
	187	188	189
	190	191	192
	193	194	195
	196	197	198
	199	200	201
	202	203	204
	205	206	207
	208	209	210
	211	212	213
	214	215	216
	217	218	219
	220	221	222
	223	224	225
	226	227	228
	229	230	231
	232	233	234
	235	236	237
	238	239	240
	241	242	243
	244	245	246
	247	248	249
	250	251	252
	253	254	255
	256	257	258
	259	260	261
	262	263	264
	265	266	267
	268	269	270
	271	272	273
	274	275	276
	277	278	279
	280	281	282
	283	284	285
	286	287	288
	289	290	291
	292	293	294
	295	296	297
	298	299	300
	301	302	303
	304	305	306
	307	308	309
	310	311	312
	313	314	315
	316	317	318
	319	320	321
	322	323	324
	325	326	327
	328	329	330
	331	332	333
	334	335	336
	337	338	339
	340	341	342
	343	344	345
	346	347	348
	349	350	351
	352	353	354
	355	356	357
	358	359	360
	361	362	363
	364	365	366
	367	368	369
	370	371	372
	373	374	375
	376	377	378
	379	380	381
	382	383	384
	385	386	387
	388	389	390
	391	392	393
	394	395	396
	397	398	399
	400	401	402
	403	404	405
	406	407	408
	409	410	411
	412	413	414
	415	416	417
	418	419	420
	421	422	423
	424	425	426
	427	428	429
	430	431	432
	433	434	435
	436	437	438
	439	440	441
	442	443	444
	445	446	447
	448	449	450
	451	452	453
	454	455	456
	457	458	459
	460	461	462
	463	464	465
	466	467	468
	469	470	471
	472	473	474
	475	476	477
	478	479	480
	481	482	483
	484	485	486
	487	488	489
	490	491	492
	493	494	495
	496	497	498
	499	500	501
	502	503	504
	505	506	507
	508	509	510
	511	512	513
	514	515	516
	517	518	519
	520	521	522
	523	524	525
	526	527	528
	529	530	531
	532	533	534
	535	536	537
	538	539	540
	541	542	543
	544	545	546
	547	548	549
	550	551	552
	553	554	555
	556	557	558
	559	560	561
	562	563	564
	565	566	567
	568	569	570
	571	572	573
	574	575	576
	577	578	579
	580	581	582
	583	584	585
	586	587	588
	589	590	591
	592	593	594
	595	596	597
	598	599	600
	601	602	603
	604	605	606
	607	608	609
	610	611	612
	613	614	615
	616	617	618
	619	620	621
	622	623	624
	625	626	627
	628	629	630
	631	632	633
	634	635	636
	637	638	639
	640	641	642
	643	644	645
	646	647	648
	649	650	651
	652	653	654
	655	656	657
	658	659	660
	661	662	663
	664	665	666
	667	668	669
	670	671	672
	673	674	675
	676	677	678
	679	680	681
	682	683	684
	685	686	687
	688	689	690
	691	692	693
	694	695	696
	697	698	699
	700	701	702
	703	704	705
	706	707	708
	709	710	711
	712	713	714
	715	716	717
	718	719	720
	721	722	723
	724	725	726
	727	728	729
	730	731	732
	733	734	735
	736	737	738
	739	740	741
	742	743	744
	745	746	747
	748	749	750
	751	752	753
	754	755	756
	757	758	759
	760	761	762
	763	764	765
	766	767	768
	769	770	771
	772	773	774
	775	776	777
	778	779	780
	781	782	783
	784	785	786
	787	788	789
	790	791	792
	793	794	795
	796	797	798
	799	800	801
	802	803	804
	805	806	807
	808	809	810
	811	812	813
	814	815	816
	817	818	819
	820	821	822
	823	824	825
	826	827	828
	829	830	831
	832	833	834
	835	836	837
	838	839	840
	841	842	843
	844	845	846
	847	848	849
	850	851	852
	853	854	855
	856	857	858
	859	860	861
	862	863	864
	865	866	867
	868	869	870
	871	872	873
	874	875	876
	877	878	879
	880	881	882
	883	884	885
	886	887	888
	889	890	891
	892	893	894
	895	896	897
	898	899	900
	901	902	903
	904	905	906
	907	908	909
	910	911	912
	913	914	915
	916	917	918
	919	920	921
	922	923	924
	925	926	927
	928	929	930
	931	932	933
	934	935	936
	937	93	

N.º

(\*)

ADMINISTRACION GENERAL DE LIMA.

Correo de la Ruta de *Segta Esquipa* *Chile* recibido en *27 de Julio 1809.*

CORRESPONDENCIAS DE OFICIO.

*De d. e.*

DESTINOS.	Num de Cartas, y Pliegos.	Precios.	Reales de Plata.
REYNO.....	.	á	U
	.	á	U
	.	á	U
	.	á	U
	.	á	U
	.	á	U
	1.	Pliegos, su valor.	9.
SUMA			U
ESPAÑA.....		Porte de Mar.   Porte de Tierra.	
	.	á 3. y 2 R.	U
	.	á 5 y 2 ½.	U
	.	á 7. y 4	U
	.	á 10. y 5	U
TOTAL.			U

Importan las Cartas, y Pliegos de Oficio que se entregan con este *Mere un. explara.*

Rosa.

Se recibieron.

*X* 

ADMINISTRACION GENERAL DE LIMA

recibido en

Oficio de la Ruta de

de

180

CORRESPONDENCIAS DE OFICIO

Recibido en	Fecha	N.º de Carta	Destinos
U	2		PERUO...
U	2		
U	2		
U	2		
U	2		
U	2		
	Pliego en color		
U		SUMA	ESPAÑA...
	Poncho / Potos de		
	Voto / Lira		
U	2	2	
U	2	2	
U	2	2	
U	2	2	
U		TOTAL	

Impresos los Censos y Fijos de Oficio que se entregan con este

de recibidos

Lima

N.º

(\*)

ADMINISTRACION GENERAL DE LIMA.

Correo de la Ruta de *Pana* recibido en  
3. de *Dize* de 1809.

CORRESPONDENCIAS DE OFICIO.

*Del Excmo Sr. Obispo.*

DESTINOS.	Núm de Cartas, y Pliegos.	Precios.	Reales de Plata.
REYNO.....	2.	á 2	U 4.
	2.	á 22	U 5.
	2.	á 32	U 7.
	1.	á	U 4.2
		á	U
		á	U
	3. Pliegos, su valor.		28.
	10. SUMA		U 45.2
ESPAÑA.....		Porte de Mar.   Parte de Tierra.	
		á 3. y 2 Rs.	U
		á 5 y 2. ½	U
		á 7. y 4	U
		á 10. y 5	U
TOTAL.			U

Importas las Cartas, y Pliegos de Oficio que se entregan con este

*Importas y lino y medio en. aplanar*

Reza.

Se recibieron. *[Signature]*

X



N.º

(8)

## ADMINISTRACION GENERAL DE LIMA.

Correo de la Ruta de *Arequipa* recibido en  
de *Mayo* 1803.

## CORRESPONDENCIAS DE OFICIO.

*Del Sr. Sr. Virrey.*

DESTINOS.	Núm de Cartas, y Pliegos.	Precios.	Reales de Plata.
REYNO.....	1.	á	U 3
	1.	á	U 8
	.	á	U
	.	á	U
	.	á	U
	.	á	U
		Pliegos, su valor.	
	2.	SUMA	U 8
		Porte de Mar.   Parte de Tierra.	
ESPAÑA.....	.	á 3. y 2 Rs.	U
	.	á 5. y 2 ½.	U
	.	á 7. y 4	U
	.	á 10. y 5	U
		TOTAL.	U

Importan las Cartas, y Pliegos de Oficio que se entregan con este

*Debo en. apl. m.*  
Rosa.

Se recibieron *[Signature]*

Oficio de la Rula de  
de 180

recibido en

CORRESPONDENCIAS DE OFICIO

Destinos	N.º de Contas	P.º de Contas	P.º de Contas
REYNO	1	1	1
ESPAÑA	2	2	2
SANTA FE	3	3	3
BOGOTÁ	4	4	4
MÉDICA	5	5	5
FARMACIA	6	6	6
CIRUJIA	7	7	7
FARMACIA	8	8	8
CIRUJIA	9	9	9
FARMACIA	10	10	10
CIRUJIA	11	11	11
FARMACIA	12	12	12
CIRUJIA	13	13	13
FARMACIA	14	14	14
CIRUJIA	15	15	15
FARMACIA	16	16	16
CIRUJIA	17	17	17
FARMACIA	18	18	18
CIRUJIA	19	19	19
FARMACIA	20	20	20
CIRUJIA	21	21	21
FARMACIA	22	22	22
CIRUJIA	23	23	23
FARMACIA	24	24	24
CIRUJIA	25	25	25
FARMACIA	26	26	26
CIRUJIA	27	27	27
FARMACIA	28	28	28
CIRUJIA	29	29	29
FARMACIA	30	30	30
CIRUJIA	31	31	31
FARMACIA	32	32	32
CIRUJIA	33	33	33
FARMACIA	34	34	34
CIRUJIA	35	35	35
FARMACIA	36	36	36
CIRUJIA	37	37	37
FARMACIA	38	38	38
CIRUJIA	39	39	39
FARMACIA	40	40	40
CIRUJIA	41	41	41
FARMACIA	42	42	42
CIRUJIA	43	43	43
FARMACIA	44	44	44
CIRUJIA	45	45	45
FARMACIA	46	46	46
CIRUJIA	47	47	47
FARMACIA	48	48	48
CIRUJIA	49	49	49
FARMACIA	50	50	50
CIRUJIA	51	51	51
FARMACIA	52	52	52
CIRUJIA	53	53	53
FARMACIA	54	54	54
CIRUJIA	55	55	55
FARMACIA	56	56	56
CIRUJIA	57	57	57
FARMACIA	58	58	58
CIRUJIA	59	59	59
FARMACIA	60	60	60
CIRUJIA	61	61	61
FARMACIA	62	62	62
CIRUJIA	63	63	63
FARMACIA	64	64	64
CIRUJIA	65	65	65
FARMACIA	66	66	66
CIRUJIA	67	67	67
FARMACIA	68	68	68
CIRUJIA	69	69	69
FARMACIA	70	70	70
CIRUJIA	71	71	71
FARMACIA	72	72	72
CIRUJIA	73	73	73
FARMACIA	74	74	74
CIRUJIA	75	75	75
FARMACIA	76	76	76
CIRUJIA	77	77	77
FARMACIA	78	78	78
CIRUJIA	79	79	79
FARMACIA	80	80	80
CIRUJIA	81	81	81
FARMACIA	82	82	82
CIRUJIA	83	83	83
FARMACIA	84	84	84
CIRUJIA	85	85	85
FARMACIA	86	86	86
CIRUJIA	87	87	87
FARMACIA	88	88	88
CIRUJIA	89	89	89
FARMACIA	90	90	90
CIRUJIA	91	91	91
FARMACIA	92	92	92
CIRUJIA	93	93	93
FARMACIA	94	94	94
CIRUJIA	95	95	95
FARMACIA	96	96	96
CIRUJIA	97	97	97
FARMACIA	98	98	98
CIRUJIA	99	99	99
FARMACIA	100	100	100

Lima, a los ... de ... de 180...

El Comisionado

Rosa



N.º

(\*)

## ADMINISTRACION GENERAL DE LIMA.

Correo de la Ruta de *Palma* — recibido en  
5 de *Septiembre* 1809

## CORRESPONDENCIAS DE OFICIO.

*Del Excmo. Sr. Virrey*

DESTINOS.	Núm de Cartas, y Pliegos.	Precios.	Reales de Plata.
REYNO....	7.	à 3	U 21
	6.	à 3 1/2	U 21
	1.	à	U 4
	1.	à	U 4 1/2
	2.	à 5	U 10
	2	à	U
	7.	Pliegos. su valor.	U 318 1/2
SUMA			U 379
ESPAÑA....		Porte de Mar.   Porte de Tierra.	
		à 3 y 2 R.	U
		à 5 y 2 1/2	U
		à 7 y 4	U
		à 10 y 5	U
TOTAL.			U

Importan las Cartas, y Pliegos de Oficio que se entregan con este

*setenta y nueve reales,*

Rosa.

Se recibieron.

X

ADMINISTRACION GENERAL DE LINA

Oficio de la Ruta de  
de 180

CORRESPONDENCIAS DE OFICIO

DESTINOS: Años de Carta y Pliegos	Pliegos	Recibidos Para
MEXICO	1	U
	2	U
	3	U
	4	U
	5	U
ESPAÑA	1	U
	2	U
	3	U
	4	U
	5	U
TOTAL		

Impontan las Cartas y Pliegos de Oficio que se entregan con este

Recibido

Recibido



N.º

[8]

## ADMINISTRACION GENERAL DE LIMA.

Correo de la Ruta de *Alma* recibido en  
 7 de *Dic.º* de 1809

## CORRESPONDENCIAS DE OFICIO.

*Del Correo de Virrey*

DESTINOS.	Núm de Cartas, y Pliegos.	Precios.	Reales de Plata.
REYNO.....	2	á 3	U 6.
	.	á	U
	.	á	U
	.	á	U
	.	á	U
	.	á	U
	2.	Pliegos, sin valor.	30.
	4.	SUMA	U 36.
ESPAÑA.....		Porte de Mar.   Parte de Tierra.	
	.	á 3. y 2 Rs.	U
	.	á 5 y 2 ½	U
	.	á 7. y 4	U
	.	á 10. y 5	U
		TOTAL.	U

Importan las Cartas, y Pliegos de Oficio que se entregan con este

*Trisma y Ser en plata*

Rosa.

Se recibieron



## ADMINISTRACION GENERAL DE LIMA.

Correo de la Ruta de *Curco* recibido en  
 7 de *Diciem.* de 1809.

## CORRESPONDENCIAS DE OFICIO.

*Del Excmo. Sr. Pineda*

DESTINOS.	Núm de Cartas, y Pliegos.	Precios.	Reales de Plata.
REYNO....	2	á 2.	U 4
	2	á 3.	U 6
	1	á .	U 3½
	1	á .	U 4
	1	á .	U 4x
<i>Nova</i>	00	á .	U
	12.	Pliegos, su valor.	83s.
<i>Pag. te. Va á lama</i>	19.	SUMA	U 857.
no p. volumoso.	}	Porte de Mar.	Porte de Tierra.
		á 3. y 2 Rs.	U
		á 5 y 2 s.	U
		á 7. y 4	U
		á 10. y 5	U
ESPAÑA....		TOTAL.	U

Importan las Cartas, y Pliegos de Oficio que se entregan con este

*Ochocientos cincuenta y siete reales.*

Reza.

Se recibieron.





DON FELIX DE LA ROZA, QUEYPO DE LLA-  
no, Administrador Principal por S. M. de la Renta de  
Correos, y Postas de este Reyno del Perú, y Provin-  
cias de Guayaquil y Quito.

Vaya <sup>no</sup> *de esta Capital hia el Cusco* Correo de á Caballo de S. M.  
yente y viniente despachado de Extraordinario en toda di-  
ligencia de *esta Capital hia el Cusco*  
de cuya entrega, dia, y hora en que lo egecutare, tomará  
recivo á continuacion de este Parte, segun costumbre.

De parte de S. M. (que Dios guarde) exhorto, y requiero;  
y de la mia ruego, y encargo á los Señores Jueces, y Minis-  
tros de los Pueblos por donde transitare, y especialmente  
por aquellos en donde no se hallaren Postas establecidas, le  
faciliten, como el Rey tiene mandado, las Caballerias que  
necesitare para que no experimente la menor detencion en  
su diligencia, tan importante al Real Servicio, y Causa pú-  
blica. Y ordeno, y mando á los Administradores, Maestros  
de Postas, y demás encargados del buen despacho, y havi-  
litacion de dichos Correos, dén al presente las Caballerias  
mencionadas, quien deberá pagarlas á los precios estable-  
cidos por Reales Ordenanzas.

SALE DE LIMA HOY 6 DE *Març* DE 1809.  
VA SOCORRIDO CON *cientos diez pesos.*

*Felix de la Raza*

NOTA

Fuero los Señores de Perros y Comunidad  
de enen encargados el despacho de los  
facilitaron el mas rapido despacho de  
previene extraordinario a efectos de

ALLI Verifique su viaje con la puntualidad  
de el Comercio el Comercio en Comercio  
Cuyo circunstancia alrededor  
el mas fiel y cerca de los países por  
servicio de los Reyes y Publicos. En Verde

~~N. de Piquetes~~

N. de el Cuzco

Me lo comento en este pte a mi satisfacc  
Juan de Castañeda

**CUZCO** y Noviembre 16 de 1809.

Complido a las nueve y med  
de la mañana para seguir  
conste a modo en el camino  
y de

Se firma

Asi mismo he recuando cuando der  
peyo y ley reales a los quales he to



65  
fecho por el Sr. el Rey y a unia veinte  
y tres reales, y con noventa y un  
peso y tres reales q. se me han enaeg  
componen un total de noventa y un  
y ocho pesos y seis reales del conto total  
deve extraer Lima yorne 13 de 1809.

Juan Custodio

*[Faint, illegible handwriting in cursive script, likely bleed-through from the reverse side of the page. The text is arranged in approximately 10 horizontal lines.]*

N.º

(8)

## ADMINISTRACION GENERAL DE LIMA.

Correo de la Ruta de *Chiloe* recibido en  
 15. de *Dize* 1809.

## CORRESPONDENCIAS DE OFICIO.

*Del Sr. San Diego*

DESTINOS.	Núm de Cartas, y Pliegos.	Precios.	Reales de Plata.
REYNO.....	2	á 12	U 3.
	1	á	U 22
	.	á	U
	.	á	U
	.	á	U
	.	á	U
	2	Pliegos, su valor.	U 70.2
	8	SUMA	U 76.
ESPAÑA.....		Porte de Mar.   Parte de Tierra.	
	.	á 3. y 2 Rs.	U
	.	á 5 y 2 ½.	U
	.	á 7. y 4	U
	.	á 10. y 5	U
		TOTAL.	U

Importan las Cartas, y Pliegos de Oficio que se entregan con este

*Recien y en el. plata.*

Roza.

Se recibieron.

X

ABASTECIMIENTO DE COMIDAS PARA LA FUERZA DE ARMAS

Oficina de la Junta de...  
1890

CONFERENCIAS DE OFICIO

ARTICULO 1.º DE LA LEY DE 1.º DE ABRIL DE 1890

Artículo	Descripción	Cantidad	Valor
1.º	...	...	...
2.º	...	...	...
3.º	...	...	...
4.º	...	...	...
5.º	...	...	...
6.º	...	...	...
7.º	...	...	...
8.º	...	...	...
9.º	...	...	...
10.º	...	...	...

Artículo	Descripción	Cantidad	Valor
11.º	...	...	...
12.º	...	...	...
13.º	...	...	...
14.º	...	...	...
15.º	...	...	...
16.º	...	...	...
17.º	...	...	...
18.º	...	...	...
19.º	...	...	...
20.º	...	...	...

El presente presupuesto ha sido aprobado por el Consejo de Ministros en la sesión de...

Madrid, a ... de ... de 1890

X

N.º

(8)

## ADMINISTRACION GENERAL DE LIMA.

Correo de la Ruta de *Valles* recibido en  
20 de Diciembre - 1809.

## CORRESPONDENCIAS DE OFICIO.

*Del Com. Sr. Viceroy.*

DESTINOS.	Núm de Cartas, y Pliegos.	Precios.	Reales de Plata.
REYNO.....	5.	á 3	U 18
	4.	á 22	U 14
	1.	á 4	U 4
	1.	á 9	U 42
	3.	á 5	U 15
	.	á	U
	7.	Pliegos, su valor.	975 2
	SUMA	U 1028	
ESPAÑA....		Parte de Mar. y Tierra.	
	3.	á 3 y 2 Rs.	U 15
	2.	á 5 y 2 ½	U 15
	6.	á 7 y 4	U 66
	14.	á 10 y 5	U 2704
	TOTAL.	U 4028	

Importan las Cartas, y Pliegos de Oficio que se entregan con este

*como Mil. Veinte, y ocho R. de plata*

*Rosa*

Se recibieron.



N.º

(\*)

*Por Extraord.*

69

## ADMINISTRACION GENERAL DE LIMA.

Correo de la Ruta de *Valles* recibido en  
*21* de *Dic.* de 180 *9*

## CORRESPONDENCIAS DE OFICIO.

*Del Camino. Sr. Virrey*

DESTINOS.	Núm de Cartas, y Pliegos.	Precios.	Reales de Plata.
REYNO....	.	á	U
	.	á	U
	.	á	U
	.	á	U
	.	á	U
	1.	Pliegos, su valor.	U 672
SUMA			U 672
ESPAÑA....	.	Porte de Mar.   Porte de Tierra.	
	.	á 3. y 2 Rs.	U
	.	á 5 y 2 ½.	U
	.	á 7. y 4	U
	.	á 10. y 5	U
TOTAL.			U

Importan las Cartas, y Pliegos de Oficio que se entregan con este  
*Serena y viene y medio R*

Rosa.

Se recibieron.

X





N.º

(8)

## ADMINISTRACION GENERAL DE LIMA.

Correo de la Ruta del Curco — recibido en  
22 de Dic. de 1809.

## CORRESPONDENCIAS DE OFICIO.

*Del Excmo. S.º Virrey*

DESTINOS.	Núm de Cartas, y Pliegos.	Precios.	Reales de Plata.
REYNO.....	11.	á 2	U 22
	8.	á 2 ½	U 12 ½
	3.	á 3	U 9
	2.	á 3 ½	U 7
	1.	á	U 5
			U
	• 17.	Pliegos, su valor.	357
	39.	SUMA	U 412 ½
ESPAÑA.....		Porte de Mar.   Parte de Tierra.	
		á 3. y 2 R.	U
		á 5 y 2 ½.	U
		á 7. y 4	U
		á 10. y 5	U
		TOTAL.	U

Importan las Cartas, y Pliegos de Oficio que se entregan con este

*Quatrocientos doce y medio reales*

Raza.

Se recibieron.



He recibido en la R. Admin. on  
 segun. de esta Capital, ciento ve-  
 inte y ocho p. y un real, por la mitad  
 del corte de un viaje Extraordinario  
 q. he echo a guenta de la R. Sta.  
 con Pliego de R. Curio de la R. Sta.  
 de los quales he factos en la cit.  
 R. de renta 17 p. por la mitad de los diez  
 de Parae y Decima; y p. que conve-  
 lo fumo. Lima y die 23 de 1809.

128 p. 1 r.  
 da a cargo  
 de 23 pp.

A Nuego de Thomas Requena, y por no saber  
 firmar.

Man. de la Rocha

X



① The first part of the book

is devoted to the history of the

country from the earliest times

to the present day.

The second part contains a

description of the natural

resources of the country.

The third part is devoted to

the political and social

condition of the country.

The fourth part contains a

description of the

climate and the

vegetation of the country.

The fifth part is devoted to

1234  
5678  
91011  
1213

X

En el día del presente a las tres de la tarde, llegó  
 el Comandante D. Nicolás Alfaro, y me  
 entregó el oficio de Virrey de D. del Comercio  
 con los dos Paquetes del Real Servicio para  
 Cuenca y Guayaquil; y previniéndome  
 Virrey, que con igual diligencia los diri-  
 giese a su destino, se verificó la salida  
 de ambos a las tres horas siguientes,  
 el uno por la vía de Tumbes, y el otro  
 por el tránsito de Loxa, habiendo pa-  
 gado por el primero Ciento quinsep-  
 te y por el segundo Ciento cincuenta y un  
 pesos dos r. sacada la cuenta a diez  
 reales por libra según ordenanza,  
 y reducido a favor de S. M. la Decima  
 y Dñs. & Parte. Ambas partidas

componen Doscientos sesenta y seis  
dos reales, que se servirán para  
dar cuenta de aquellas Reales Ca  
yabmas en los por cuenta de pa  
tos líquidos desta Administración  
de mi cargo, correspondiente a los  
meses Julio, Agosto, y Se  
tiembre del corriente año.

Dada en Cádiz a Vind. 11 de  
Junio y Septiembre 1764

José María Arg. Don

Por Administración P. A. y  
D. N. Felice de la Cruz

80  
m  
C  
tu  
tu  
e  
S  
.  
c  
n  
180  
m  
e

*[Faint, illegible handwriting in a cursive script, likely a historical document or letter.]*



*[Faint handwriting visible on the right edge of the page, possibly from an adjacent page or a margin note.]*



22

Remito à Vñd. el adjunto Paquete del Real  
Servicio que con Extraordinario me dirijese  
el Administrador de Correos de Cuenca,  
de orden de aquel Sñ. Governador Subde-  
legado, y con la misma diligencia va a car-  
go del Conductor Toribio Sapata, a quien  
le satisfago la Cantidad que le correspon-  
de de los Doscientos cincuenta y cinco pe-  
ses segun Ordenanza. Este importe se ha-  
de servir Vñd. mandar percibir de las  
Reales Caxas, y avonarme por cuenta  
de productos de esta Administracion, en  
los Meses, Julio, Ag.<sup>o</sup> y Sept.<sup>e</sup> del Cor.<sup>te</sup> año.  
Dias güe. à Vñd. m. à. Piedra y  
Sept.<sup>e</sup> 27. de 1803

Mr. Pral. D.<sup>n</sup> Felix  
Proza

X

José Man. Aug. Denis

*[Faint, illegible text, likely bleed-through from the reverse side of the page.]*

*[Faint signature or name at the bottom left.]*



*[Faint text or signature at the bottom right.]*

*Faint, illegible handwriting at the top of the page.*

*Faint, illegible handwriting in the middle section.*

*Faint, illegible handwriting in the lower middle section.*

*Faint, illegible handwriting near the bottom.*

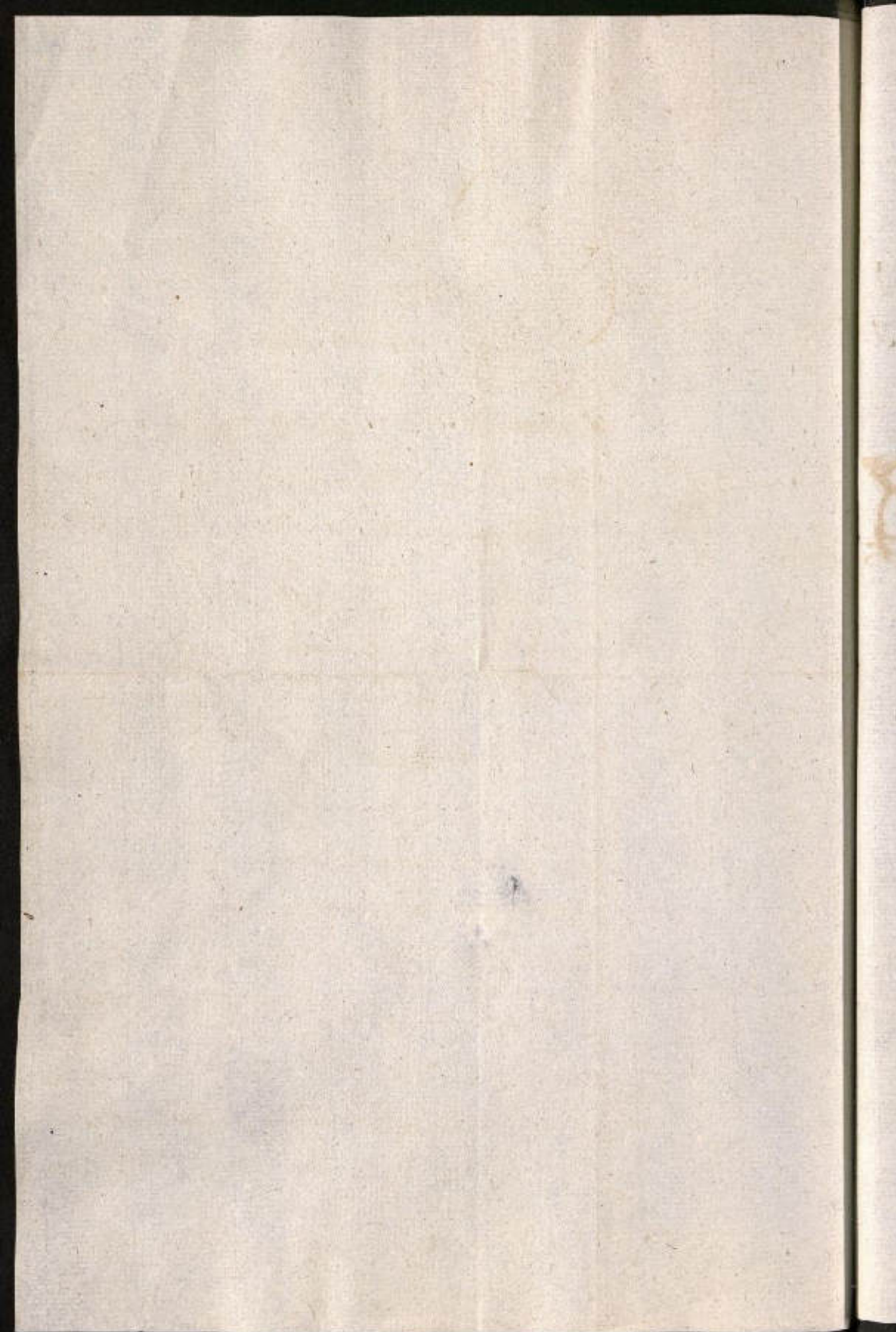

22 del corriente en la madrugada entró  
 en esta e Com.<sup>nia</sup> el Extraordinario D.<sup>o</sup> Juan Alfar-  
 ro con los Paquetes del R.<sup>o</sup> Servicio p.<sup>o</sup> Cuenca y Gua-  
 yaguil, que V. Ind. me remite con oficio de 22. de Sep-  
 tiembre p.<sup>o</sup> previniendome que para mayor brevedad  
 despache con destino p.<sup>o</sup> la via de Tumbes y Tucta  
 & Loxa; en cuyo cumplimiento salieron en el mismo día  
 a cargo de Fernando Marchan p.<sup>o</sup> Cuenca, y de Este-  
 van Peña p.<sup>o</sup> Guayaguil, el primero por hacer todo la  
 oportunidad de estar el R.<sup>o</sup> R.<sup>o</sup> a dicha Ciudad de donde  
 vino en calidad de Extraordinario, se le dieron p.<sup>o</sup> su trans-  
 porte, & p.<sup>o</sup> via de graduacion Veintay. Nueve. abor-  
 rándose el resto en favor de la R.<sup>o</sup> Mar.<sup>na</sup>; y el segundo  
 causó su total costo de ciento quince. Conforme al  
 Reglam.<sup>to</sup>; e importando las dos partidas la cantidad  
 de Ciento quarenta y cinco p.<sup>o</sup>, como verá V. Ind. p.<sup>o</sup> el do-  
 cum.<sup>to</sup> que acompaño: Se servirá de orden su reinteg-  
 ración en esta Com.<sup>nia</sup> p.<sup>o</sup> su R.<sup>o</sup> de esta  
 Capital, y mandar se me abone p.<sup>o</sup> cuenta de los produc-  
 tos líquidos de Julio Agosto y Sept. de l. año.

Noticio a V. Ind. como en esta e Com.<sup>nia</sup>  
 no queda fondo en el día de donde poder pechar

mano p. Respachar qualquiera Extracurricular  
nario que ocurran en lo sucesivo, y que en  
ta inteligencia ordene aquellas Superiores  
lo que estime p. conveniente.

Dias quarte a Nra. Sra.  
Lima y Octubre 8. de 1809.

José Man. Ang. Donis  

N. N.  
S. D. Felix de la Roca, Com.  
Prat. de Correos del Nra.

Digo yo Fernando Marchan, q. estando p. regresar a la Ciudad de Cuenca, de donde vine de Extraordinario me despacha el Sr. Adm. de Correos D. José Angel Doris, con un paquete del R. Servicio procedente de Lima p. Loja y otro mas p. Cuenca, los q. llevo a mi cargo en toda diligencia, y p. entregarlos en sus destinos, y confieso haver recibido de dh. Sr. la cantidad de treinta p. como p. gratificación, siendome necesarios p. mi transporte. Y p. que conste lo firmo en Piura y Octubre 2. de 1809.

Fernando Marchan

En 30 p.

El total costo del Extraordinario despachado en este día p. Guayaquil a cargo de Estevan Peña, conduciendolo un paquete del R. Servicio, procedente de la Capital de Lima, de orden del Sr. Adm. Pral. Sr. D. de Sept. pp. es como sigue. 1. Por 22 Leguas de distancia, arazon de diez p. cada una segun Ardenancia. 115. p.

115. Pesos  
 145.

Quedan ambas partidas, Ciento guarenta y cinco pesos, q. ha suplido este Adm. de Correos. Piura Oct. 2. de 1809.

X José Mont. Ang. Doris

Handwritten text, likely bleed-through from the reverse side of the page. The text is mirrored and difficult to decipher.

Handwritten text, possibly a signature or a specific heading.

Handwritten text, likely bleed-through from the reverse side of the page. The text is mirrored and difficult to decipher.

117  
118

Handwritten text at the bottom of the page, possibly bleed-through or a separate section.



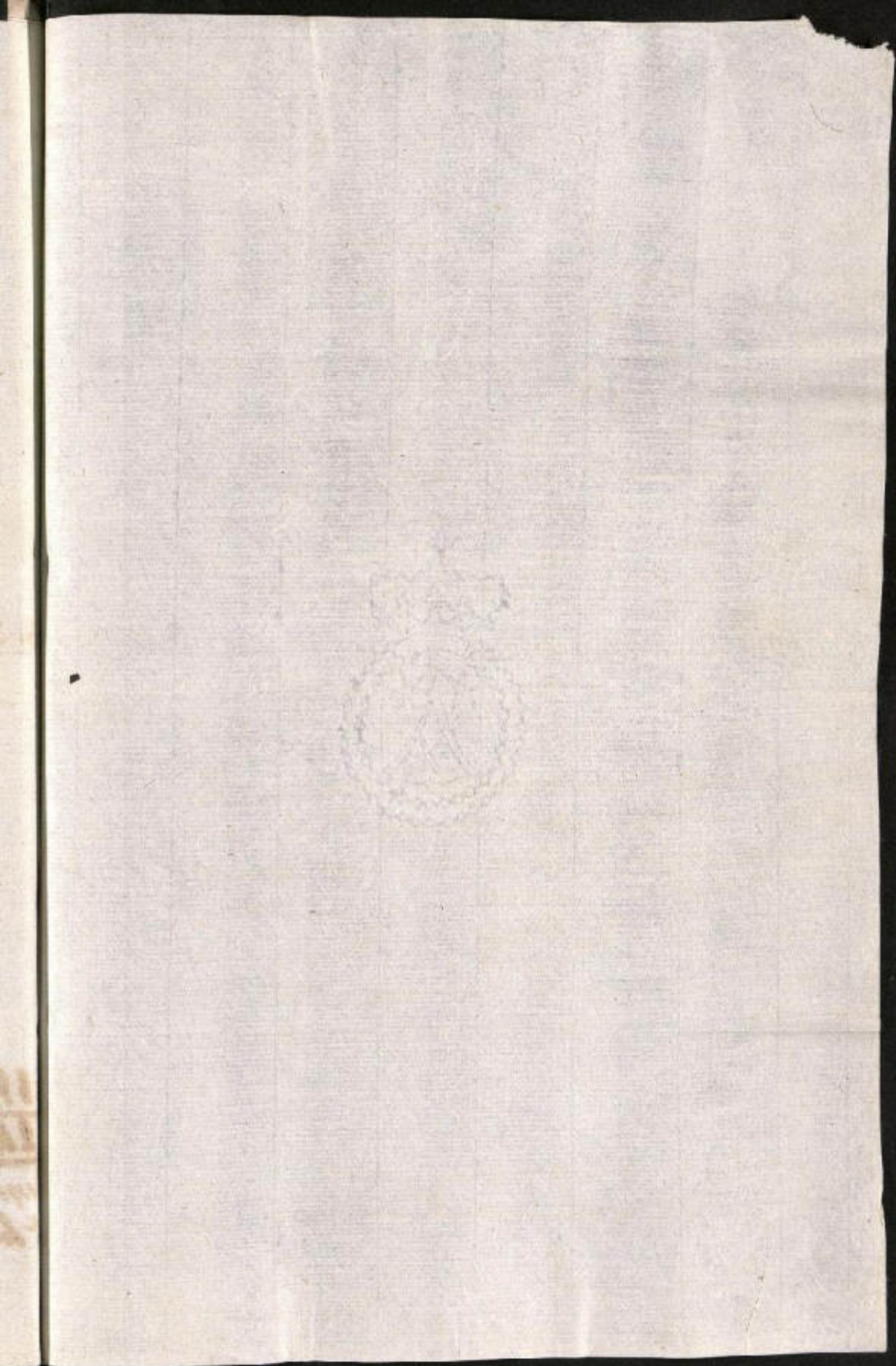



En 2.º y 6.º del corr. año 11, de la Noche entraron de  
 regreso en esta Adm. <sup>te</sup> Don Juan Loquena, y Ferris La  
 pata, y entregó el primero los tres saquitos del R. ser-  
 vicio destinados a Lora, Lianza, y Guayaquil, q.º Vnd.  
 acompañá con Oficio 26, de Oct.º pp.º; y el segundo  
 con el de 27, de Lianza, en Lga. p.º el 1.º de Guaya-  
 quil, ordenandome en ambos dirija dho. saquitos y  
 Lga. en el momento q.º los reciba, p.º Extraordinario  
 de cuenta de la R.º H.º: en cuyo cumplim.º así  
 lo verifiqué con uno y otro al siguiente día del re-  
 civo, como servirá a Vnd. de intelig.º

El total coste de ellos, es el de 381. p.º 2.  
 y según instruye la adjunta Planilla, el Recm.º y  
 siguiente de decirme Vnd. p.º este ultimo libro, que  
 respecto de la actual viene g.ºndu en esta Adm.º,  
 arrove el mejor modo de reintegrarme, comprobandome  
 esta prevención en la actualidad, pues no es instan-  
 te p.º cubrir el futo de líquido producido que remito en  
 esta ocasión: libro contra Vnd. y a favor del p.º  
 conductor D.º Juan de Ramon de la mencionada a  
 cantidad de 381. p.º 2.º p.º igual suma q.º de la en-

en mi poder, lo qual se comitá Vmd. mand  
le satisfuere oportunam<sup>te</sup>

Don gñe a Vmd. m<sup>o</sup> a  
Lara Nov. 8. de 1809.

Jose Man. Arg. Donis

OT M  
S. D. Felix de la Roca, Alm.  
Prat. a Com. ad P. no.

Razon del total costo que han causado tres Extraordinarios Re-  
sultados de esta Adm.<sup>on</sup>, de cuenta de la R.<sup>a</sup> Hacienda, en la  
forma siguiente.

Por orden del S.<sup>o</sup> Adm. Genl. de la R.<sup>a</sup> comunicada en  
oficio de 23. de Oct.<sup>o</sup> ant.<sup>o</sup> despaché en 2. del cor-  
riente dos Extraordinarios conduciendo 1/2 m.<sup>o</sup> de  
servicio, los mismos q.<sup>o</sup> trajo de un buque entre-  
gado en esta forma: Reguma.

A Manuel Miranda para Guayaquil.....	115.
A Estevan Peña para Cuenca .....	191. 2
Por igual orden en oficio de 29. del mismo, a José Ramírez para Guayaquil, en 7. del pre. <sup>o</sup> , con- duciendo un Sgo. del A. Servicio, así tamb. <sup>o</sup> entregó en esta forma: Reguma.	119.
<u>Suma.....</u>	<u>385. 2</u>

Suman las anteriores partidas: Trecientos ochenta y un pesos de r.<sup>o</sup> de  
cuya cantidad hago referncia al extracto de S.<sup>o</sup> Adm. Genl. de 17. de  
Enero, en oficio de esta fecha. Adm.<sup>on</sup> de Correos de Lima y Nov.<sup>o</sup> de Su-  
re 1809.

José Man. Ang. Donis

X

*[Faint, illegible handwriting]*

211

212

---

213

---

214

*[Faint, illegible handwriting]*

*[Faint, illegible handwriting]*

X

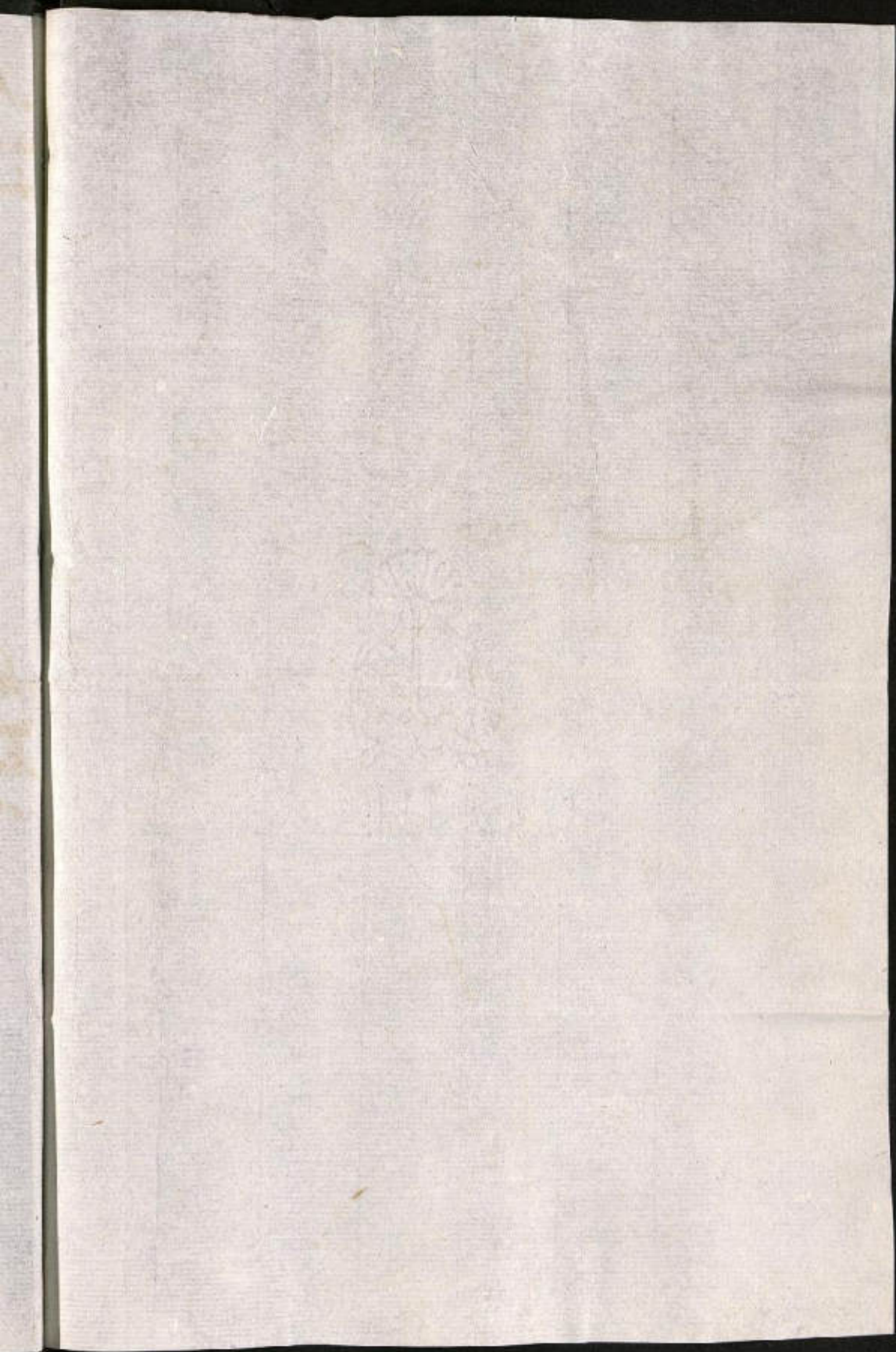

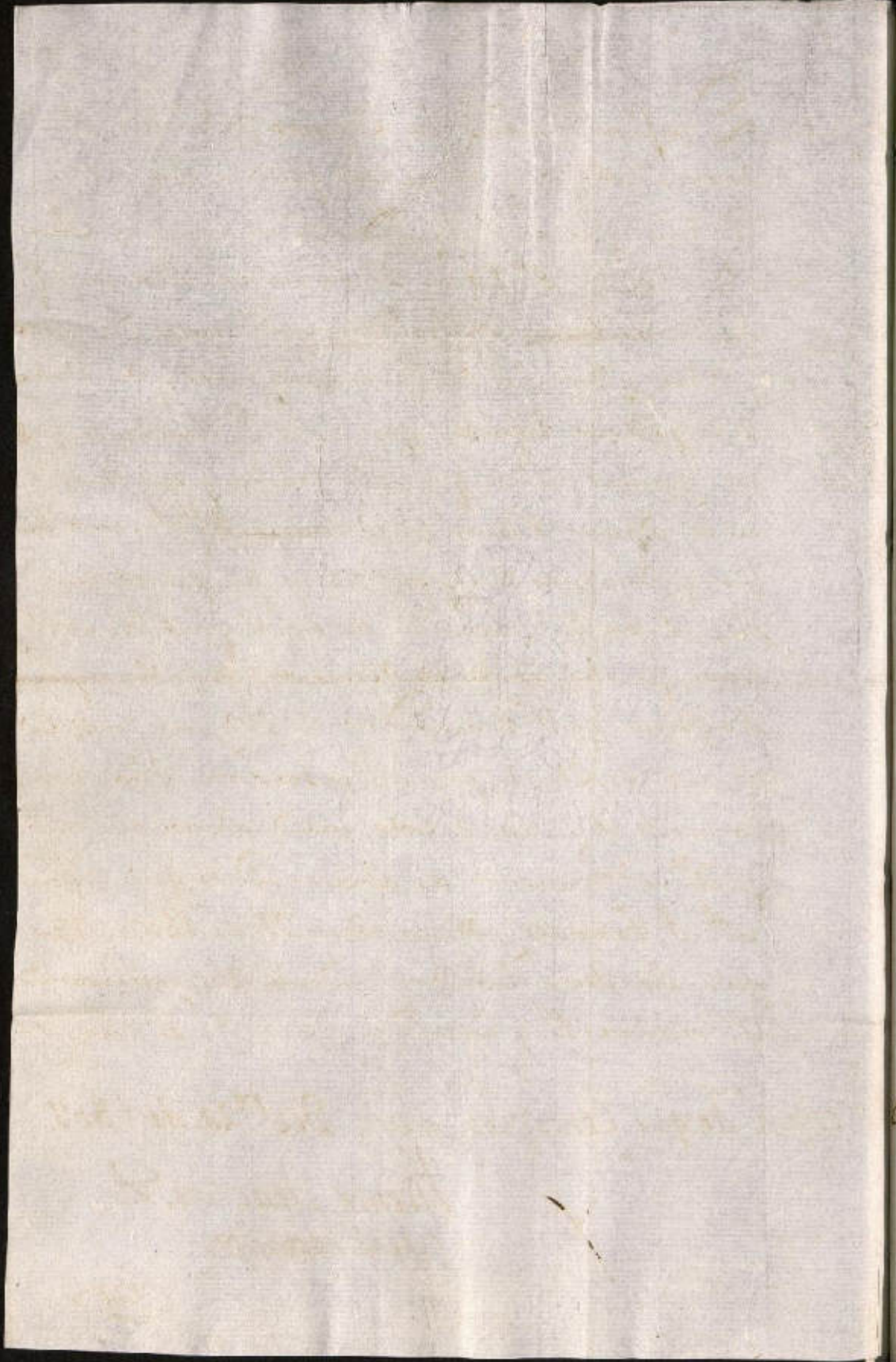



Copia. Divisimos a S<sup>ms</sup> la Cuenta timbrada de Enero, Febrero, y Mayo del presente año de esta D<sup>na</sup> Mon. y de sus Agregadas Lambayeque, Chiclayo, Saña, S<sup>ta</sup> Fe, Caramarca, Chachapoyas, y Huamachuco, con sus correspondientes Facturas, y veinte y dos mil doscientos cincuenta y dos Reales de su producto líquido, que igualm<sup>te</sup> remitimos, en esta forma: Veinte y dos mil treinta y seis Reales en el adjunto Libramiento contra S<sup>ta</sup> Antonio Huabia, y Doscientos diez y seis Reales que percibirán S<sup>ms</sup> de la N<sup>ra</sup> Hacienda de ca Capital de la C<sup>da</sup> con que ha tenido la Remisión de la Correspondencia al S<sup>to</sup> Governador de E<sup>st</sup>aynas de la Ciudad de Chachapoyas: Y se servirán S<sup>ms</sup> comunicarnos el pariro de todo mandándonos el correspondiente Documento de abono = Dios p<sup>ro</sup> a S<sup>ms</sup> m<sup>l</sup>. a. Fausillo y Noviembre 28. de 1809 = Esti- quel Sanchez Celidonio Doubi Intendente S<sup>to</sup> Aldmor. P<sup>o</sup> y Contador de la N<sup>ra</sup> A<sup>ca</sup> de Comercio de este Reyno.

Es copia de que Certifico. Lima Diz<sup>re</sup> 20. de 1809.

X

Vicente Oracion  
de Recourte

*(Signature)*

Je n'ai rien de plus à vous dire  
 pour le moment. Je vous prie  
 d'accepter mes respects  
 et de croire que je suis  
 avec vous, Monsieur,  
 avec toute la reconnaissance  
 et l'estime que je vous  
 dois. Je suis, Monsieur,  
 votre très humble  
 et très fidèle serviteur  
 J. B. L.

Jean B. L.  
 Docteur

X

2

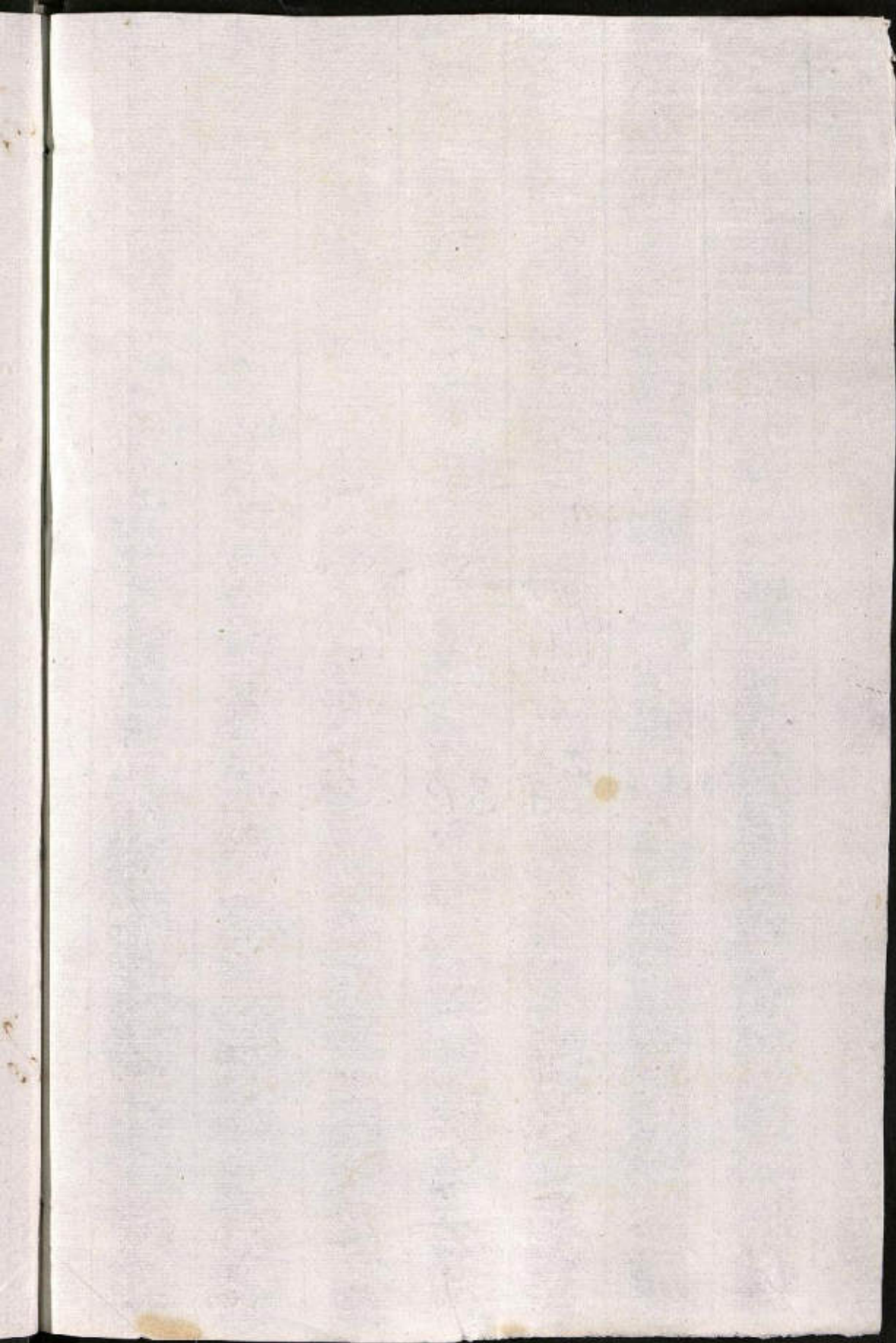

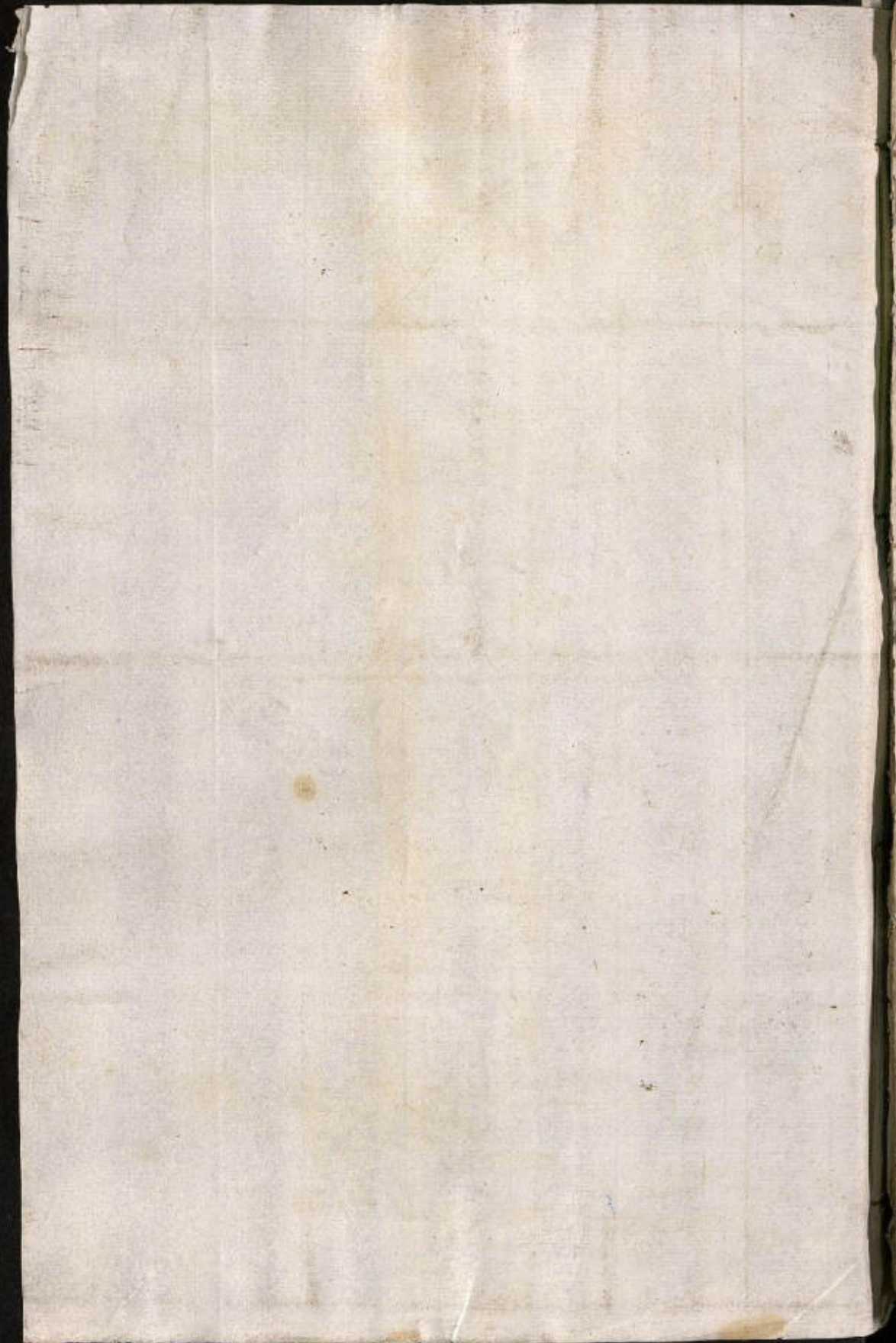

1809

0.20 78

Ymporte de las Manillas de Oficio de la Recaptancia  
de Senas de Camara, desde 1.<sup>o</sup> de Septiembre a fin de  
Diciembre de dho Año.

/	039.7	-
	10.2	-
/	37.7	-
/	15.	-
/	7.2	-
/	6.7	-
/	12.2	-
/	12.	-
<hr/>		

x 132. R. Fran.

Pelos 016.4.

1809

X

166.2

Doc. 3

95



N.º

(8)

## ADMINISTRACION GENERAL DE LIMA.

Correo de la Ruta de *Valencia* recibido en  
6. de *Sept.* de 1809.

## CORRESPONDENCIAS DE OFICIO,

*De Lima a Omasas.*

DESTINOS.	Núm de Cartas, y Pliegos.	Precios.	Reales de Plata.
REYNO.....	.	á	U
	.	á	U
	.	á	U
	.	á	U
	.	á	U
.	1 Pliegos, su valor.		9
SUMA			U
ESPAÑA.....		Parte de Mar.   Parte de Tierra.	
	.	á 3. y 2 Rs.	U
	.	á 5 y 2 ½.	U
	.	á 7. y 4	U
	.	á 10. y 5	U
TOTAL.			U

Importan las Cartas, y Pliegos de Oficio que se entregan con este

*Sept. 11. de 1809. tres reales en*  
*Reza.* *Se recibieron.*

*It. en otro 7. de 1809. 8. de 1809. 8. de 1809. tal cantidad de reales*



ADMINISTRACION GENERAL DE LIMA

Oficio de la Lima de  
de 1804  
recibido en

CORRESPONDENCIA DE ESTO

DEBITOS  
Pagan

Pagos	Pagan
3	1
4	2
5	3
6	4
7	5
8	6
9	7
10	8
11	9
12	10
13	11
14	12
15	13
16	14
17	15
18	16
19	17
20	18
21	19
22	20
23	21
24	22
25	23
26	24
27	25
28	26
29	27
30	28
31	29
32	30
33	31
34	32
35	33
36	34
37	35
38	36
39	37
40	38
41	39
42	40
43	41
44	42
45	43
46	44
47	45
48	46
49	47
50	48
51	49
52	50
53	51
54	52
55	53
56	54
57	55
58	56
59	57
60	58
61	59
62	60
63	61
64	62
65	63
66	64
67	65
68	66
69	67
70	68
71	69
72	70
73	71
74	72
75	73
76	74
77	75
78	76
79	77
80	78
81	79
82	80
83	81
84	82
85	83
86	84
87	85
88	86
89	87
90	88
91	89
92	90
93	91
94	92
95	93
96	94
97	95
98	96
99	97
100	98

...

...

...



N.º

(8)

## ADMINISTRACION GENERAL DE LIMA.

Correo de la Ruta de *Pallas* recibido en  
 20 de *Septiembre* 1809.

## CORRESPONDENCIAS DE OFICIO.

*De Lima a Cuzco.*

DESTINOS.	Núm de Cartas, y Pliegos.	Precios.	Reales de Plata.
REYNO.....	1.	á	U 4.2
	.	á	U
	.	á	U
	.	á	U
	.	á	U
	.	Pliegos, su valor.	U
SUMA			U
ESPAÑA.....		Porte de Mar.   Parte de Tierra.	
	.	á 3. y 2 Rr.	U
	.	á 5 y 2 ½.	U
	.	á 7. y 4	U
	.	á 10. y 5	U
TOTAL.			U

Importan las Cartas, y Pliegos de Oficio que se entregan con este

*65 Reales y medio v. Frang. p. Atuarar*  
*65 total diez y medio v.*  
 Roza. Se recibieron.



N.º

(\*)

ADMINISTRACION GENERAL DE LIMA.

Correo de la Ruta de *Valles* recibido en *5. de Oct. de 1809.*

CORRESPONDENCIAS DE OFICIO.

*De Lima a Callao*

DESTINOS.	Num de Cartas, y Pliegos.	Precios.	Reales de Plata.
REYNO.....	1.	á	U <i>4.6</i>
	.	á	U
	.	á	U
	.	á	U
	.	á	U
	.	á	U
		Pliegos, su valor.	
		SUMA	U
ESPAÑA.....		Porte de Mar.   Porte de Tierra.	
	.	á 3. y 2 R.	U
	.	á 5 y 2 $\frac{1}{2}$ .	U
	.	á 7. y 4	U
	.	á 10. y 5	U
		TOTAL.	U

Importan las Cartas, y Pliegos de Oficio que se entregan con este

*Quatro y medio m. de plata. Tang. Pa. Duda de 33. Total a un m. y la y m. R. 20.*

Se recibieron.

*[Signature]*

*[Large handwritten X mark]*



N.º

(8)

80

## ADMINISTRACION GENERAL DE LIMA.

Correo de la Ruta de *Valles* recibido en  
4. de *Noviembre* 1809.

## CORRESPONDENCIAS DE OFICIO.

*De Lima a Arequipa.*

DESTINOS.	Núm de Cartas, y Pliegos.	Precios.	Reales de Plata.
REYNO.....	.	á 1.	U 4.2
	.	á	U
	.	á	U
	.	á	U
	.	á	U
.	Pliegos, su valor.		U
SUMA			U
ESPAÑA.....	.	Porte de Mar.   Parte de Tierra.	
	.	á 3. y 2 Rcs.	U
	.	á 5 y 2 ½	U
	.	á 7. y 4	U
	.	á 10. y 5	U
TOTAL.			U

Importan las Cartas, y Pliegos de Oficio que se entregan con este

*Quatro y medio m. de plata. Franq. p. Atuan  
cay 6 1/2 p. Atuan 4 1/2 Total quince y*

Rces.

Se recibieron

ADMINISTRACION GENERAL DE LIMA

Concedido en la Rula de  
del 180

CORRESPONDENCIAS DE OFICIO

Recepcion de Papeles	Procesos	Destinos
U	1	PERU
U	1	
U	1	
U	1	
U	1	
U	1	
U	1	ESPAÑA
U	1	
U	1	
U	1	
U	1	
U	1	TOTAL

Impresos las Cuentas y Papeles de Oficio que se entregan con...

de recibidos

K

N.º

(8)

83

## ADMINISTRACION GENERAL DE LIMA.

Correo de la Ruta de *Valles* recibido en  
20. de *Noire* de 1809.

## CORRESPONDENCIAS DE OFICIO.

*De Lima a Arequipa.*

DESTINOS.	Núm de Cartas, y Pliegos.	Precios.	Reales de Plata.
REYNO.....	1	á	U 3.
	.	á	U
	.	á	U
	.	á	U
	.	á	U
	.	á	U
		Pliegos, su valor.	
		SUMA	U
ESPAÑA.....		Porte de Mar.   Porte de Tierra.	
	.	á 3. y 2 Rs.	U
	.	á 5 y 2 ½.	U
	.	á 7. y 4	U
	.	á 10. y 5	U
		TOTAL.	U

Importan las Cartas, y Pliegos de Oficio que se entregan con este

*Tres R. de plata. It. Valles en 4 varas  
anexas quatro p. r. total diez p. r.*

Rosa.

Se recibieron.

ADMINISTRACION GENERAL DE LINA

Oficio de la Ruta de ... recibido en ... de 1808

CORRESPONDENCIAS DE OFICIO

DESTINOS	Núm. de Cartas y Pliegos	P. recibidos	Recibidos de Pliegos
REINO	...	...	...
ESPAÑA	...	...	...
TOTAL		...	...

Impreso las Cartas y Pliegos de Oficio que se entregan con este

Se recibieren

Es.



N.º

(8)

84

## ADMINISTRACION GENERAL DE LIMA.

Correo de la Ruta de *Arequipa* recibido en  
 25 de *Noviembre* 1805.

## CORRESPONDENCIAS DE OFICIO,

*De Lima a Arequipa.*

DESTINOS.	Núm de Cartas, y Pliegos.	Precios.	Reales de Plata.
REYNO.....	.	á	U <i>32</i>
	.	á	U
	.	á	U
	.	á	U
	.	á	U
	.	á	U
		<i>Pliegos, su valor.</i>	
		<b>SUMA</b>	U
ESPAÑA.....		Porte de Mar.   Porte de Tierra.	
	.	á 3. y 2 Rs.	U
	.	á 5. y 2 $\frac{1}{2}$ .	U
	.	á 7. y 4	U
	.	á 10. y 5	U
		<b>TOTAL.</b>	U

Importan las Cartas, y Pliegos de Oficio que se entregan con este

*Rece y medio en Tang. p. a. Duana de*  
*Total en ym. reales*

Rece.

Se recibieron.

X



Oficio de la Real de ... de 180

CORRESPONDENCIAS DE OFICIO

Real Cédula	Pliegos	Destinos
11	1	ESPAÑA
11	1	
11	1	
11	1	
11	1	
11	1	ESPAÑA
11	1	
11	1	
11	1	
11	1	
11	1	ESPAÑA
11	1	
11	1	
11	1	
11	1	

Importe de los ... y Pliegos de Oficio que se entregan con este

2 ...

## ADMINISTRACION GENERAL DE LIMA.

Correo de la Ruta de *Valles* recibido en  
5 de *Septiembre* 1809.

## CORRESPONDENCIAS DE OFICIO.

*Señor de Cuzco*

DESTINOS.	Núm de Cartas, y Pliegos.	Precios.	Reales de Plata.
REYNO.....	1.	á	U 3.
	.	á	U
	.	ó	U
	.	á	U
	.	á	U
	.	á	U
		Pliegos. en valor.	
		SUMA	U
ESPAÑA.....		Porcedel Mar.   Porcedel 1.ª Tierra.	
		á 3. y 2 R <sup>os</sup>	U
		á 5 y 2 ¢.	U
		á 7. y 4	U
		á 10. y 5	U
		TOTAL.	U

Importan las Cartas, y Pliegos de Oficio que se entregan con este

*tres uñ. de pñeta. frang. p. a. de quipa*  
*de y p. a. Casco. 2 uñ. It p. a. de Cuzco. 1/2 uñ. de*  
Rosa. *tal doce y m. reales* Se recibieron.

X



N.º

(X)

## ADMINISTRACION GENERAL DE LIMA.

Correo de la Ruta de *Valles* recibido en  
 de *Diciembre* 1809.

## CORRESPONDENCIAS DE OFICIO.

*De Lima a Callao*

DESTINOS.	Núm de Cartas, y Pliegos.	Precios.	Reales de Plata.
REYNO.....	1.	á	U 3.
	.	á	U
	.	á	U
	.	á	U
	.	á	U
	.	á	U
		Pliegos, su valor.	
		SUMA	U
		Porte de Mar.   Porte de Tierra.	
ESPAÑA....	.	á 3. y 2 Rs.	U
	.	á 5 y 2 $\frac{1}{2}$ .	U
	.	á 7. y 4	U
	.	á 10. y 5	U
		TOTAL.	U

Importan las Cartas, y Pliegos de Oficio que se entregan con este

*Trasplata. Frang. p. D. Juan de*  
*Rozal doce y*

Rosa.

Se recibieron.



1809

C. 37

8x

Imposte de las Plamillas de Oficio de la Contraduria genl de Fributos, desde 1.<sup>o</sup> de Septiembre hasta de Diciembre de dho. Año.

/	014%	-
/	10.	-
/	7.	-
/	18.	-
/	5.	-
/	3%	-
/	3%	-
/	11.	-
/	3%	-
/	24%	-
<hr/>		
x	97%	-
/	003%	-
/	2%	-
/	41.	-
/	12	-
<hr/>		
	126 1/2 @ Pia	-
<hr/>		
P =	015.6%	-
<hr/>		

1809

X

LEG. 2  
DOC. 3





N.º

(8)

88

## ADMINISTRACION GENERAL DE LIMA.

Correo de la Ruta de *Valle* recibido en  
 6. de *Sept. de* 1809.

## CORRESPONDENCIAS DE OFICIO.

*De la Ciudad de Arequipa*

DESTINOS.	Núm de Cartas, y Pliegos	Precios.	Reales de Plata.
REYNO.....	2	á 3	U 6
	1	á 32	U 32
	.	á	U 5
	.	á	U
	.	á	U
	.	á	U
		Pliegos, su valor.	U
	4	SUMA	U 142
ESPAÑA.....		Porte de Mar.   Porte de Tierra.	
	.	á 3 y 2 R.	U
	.	á 5 y 2 ½	U
	.	á 7 y 4	U
	.	á 10 y 5	U
		TOTAL.	U

Importan las Cartas, y Pliegos de Oficio que se entregan con este  
*Correo y medio de plata.*

Reza.

Se recibieron.

(2)

No

GENERAL DEPARTMENT

1850

1850

1850

GENERAL DEPARTMENT

1850

1850

1850

1850

1850

1850

1850



N.º

(\*)

ADMINISTRACION GENERAL DE LIMA.

Correo de la Ruta de *Arequija* recibido en  
*16. de Sept. de 1808.*

CORRESPONDENCIAS DE OFICIO.

*De la Comand. de Arriburo.*

DESTINOS.	Núm de Cartas, y Pliegos.	Precios.	Reales de Plata.
REYNO.....	}	1. á	U 3.
		á	U
		á	U
		á	U
		á	U
		á	U
	1 Pliegos, su valor.		U 7.
SUMA			U 10.
ESPAÑA.....	}	Porte de Mar.   Parte de Tierra.	
		á 3. y 2 Re.	U
		á 5 y 2 ½	U
		á 7. y 4	U
		á 10. y 5	U
TOTAL.			U

Importan las Cartas, y Pliegos de Oficio que se entregan con este

*Día de Plata.*

Roza.

Se recibieron.

187

LENTI PERKINOS GEMAS DE LIMA

Compania de la Huaca de  
1800

CONSEJOS DE DIENTES

ESTADOS FINANCIEROS

Particular	Nº	Importe	Observaciones
...	1	...	...
...	2	...	...
...	3	...	...
...	4	...	...
...	5	...	...
...	6	...	...
...	7	...	...
...	8	...	...
...	9	...	...
...	10	...	...
...	11	...	...
...	12	...	...
...	13	...	...
...	14	...	...
...	15	...	...
...	16	...	...
...	17	...	...
...	18	...	...
...	19	...	...
...	20	...	...
...	21	...	...
...	22	...	...
...	23	...	...
...	24	...	...
...	25	...	...
...	26	...	...
...	27	...	...
...	28	...	...
...	29	...	...
...	30	...	...
...	31	...	...
...	32	...	...
...	33	...	...
...	34	...	...
...	35	...	...
...	36	...	...
...	37	...	...
...	38	...	...
...	39	...	...
...	40	...	...
...	41	...	...
...	42	...	...
...	43	...	...
...	44	...	...
...	45	...	...
...	46	...	...
...	47	...	...
...	48	...	...
...	49	...	...
...	50	...	...

Importe de los gastos de la oficina de la Compañia de la Huaca de

En Lima a ...

*[Handwritten signature and stamp]*

N.º

(\*)

ADMINISTRACION GENERAL DE LIMA.

Correo de la Ruta de *Vales* recibido en  
*20 de Sep. de 1809*

CORRESPONDENCIAS DE OFICIO.

*De Amburo.*

DESTINOS.	Núm de Cartas, y Pliegos.	Precios.	Reales de Plata.
REYNO.....	2.	á 32	U 7.
	.	á	U
	.	á	U
	.	á	U
	.	á	U
	.	Pliegos, su valor.	U
SUMA			U
ESPAÑA.....	.	Porte de Mar.   Porte de Tierra.	
	.	á 3. y 2 R.	U
	.	á 5 y 2 ½.	U
	.	á 7. y 4	U
	.	á 10. v 5	U
TOTAL.			U

Importan las Cartas, y Pliegos de Oficio que se entregan con este  
*Nota.*

Roxa.

Se recibieron.

Oficio de la Rula de  
de 189

CORRESPONDENCIAS DE OFICIO

DESTINOS	Mon. a Contar	P. c. c. c.	Recibo de P. c. c.
BRYNO.....	.	.	1
	.	.	2
	.	.	3
	.	.	4
	.	.	5
P. c. c. c. c.			
ESTADO.....	.	.	6
	.	.	7
	.	.	8
	.	.	9
	.	.	10
P. c. c. c. c.			

Impreso en Lima, en el Oficio de Contar y Recibo de P. c. c. c. c.

189

2

N.º

(8)

## ADMINISTRACION GENERAL DE LIMA.

Correo de la Ruta de *Muzco* recibido en  
*22 de Sept. de 1809.*

## CORRESPONDENCIAS DE OFICIO.

*De Ambato S.*

DESTINOS.	Núm de Cartas, y Pliegos.	Precios.	Reales de Plata.
REYNO.....	• 1.	á	U 2.2
	• 1.	á	U 2.2
	•	á	U
	•	á	U
	•	á	U
	• 1.	Pliegos, su valor.	U 10.2
SUMA			U 15.
ESPAÑA.....	• 3.	Porte de Mar.   Porte de Tierra.	U
	•	á 3. y 2 Rs.	U
	•	á 5 y 2 ½	U
	•	á 7. y 4	U
	•	á 10. y 5	U
TOTAL.			U

Importan las Cartas, y Pliegos de Oficio que se entregan con este

*Mano H. explorada.*

Rece.

Se recibieron.

X







N.º

[✠]

ADMINISTRACION GENERAL DE LIMA.

Correo de la Ruta de *Puno* recibido en *A. de M. C. R.* 1809.

CORRESPONDENCIAS DE OFICIO.  
*De la Comand.ª y tributarios.*

DESTINOS.	Num de Cartas, y Pliegos.	Precios.	Reales de Plata.
REYNO.....	.	á	U
	.	á	U
	.	á	U
	.	á	U
	.	á	U
	.	á	U
	1	Pliegos, su valor.	5.
SUMA			U
ESPAÑA.....		Porte de Mar.   Parte de Tierra.	
	.	á 3 y 2 Rs.	U
	.	á 5 y 2 ½.	U
	.	á 7 y 4	U
	.	á 10 y 5	U
TOTAL.			U

Importan las Cartas, y Pliegos de Oficio que se entregan con este *Cinco y Espaldas*

Rece.

Se recibieron.



N.º

(\*)

ADMINISTRACION GENERAL DE LIMA.

Correo de la Ruta de *Chimo* recibido en.  
7 de *Octubre* 1809.

CORRESPONDENCIAS DE OFICIO.

*de Intero.*

DESTINOS.	Núm de Cartas, y Pliegos.	Precios.	Reales de Plata.
REYNO.....	.	á	U <i>32</i>
	.	á	U
	.	á	U
	.	á	U
	.	á	U
	.	Pliegos, su valor.	
SUMA			U
ESPAÑA.....	.	Porte de Mar.   Porte de Tierra.	
	.	á 3. y 2 Rs.	U
	.	á 5 y 2. ½.	U
	.	á 7. y 4	U
	.	á 10. y 5	U
TOTAL.			U

Importan las Cartas, y Pliegos de Oficio que se entregan con este  
*Frei y medio.*

Rozas.

Se recibieron.



N.º

[\*]

## ADMINISTRACION GENERAL DE LIMA.

Correo de la Ruta de *Arequipa* recibido en  
*21. de Oct. de 1803.*

## CORRESPONDENCIAS DE OFICIO.

*De Inburo S.*

DESTINOS.	Núm de Cartas, y Pliegos.	Precios.	Reales de Plata.
REYNO.....	1.	á	U 3.2
	.	á	U
	.	á	U
	.	á	U
	.	á	U
	.	Pliegos, su valor.	U
SUMA			U
ESPAÑA.....		Porte de Mar.   Parte de Tierra.	
	.	á 3. y 2 Rs.	U
	.	á 5 y 2 ½.	U
	.	á 7. y 4	U
	.	á 10. y 5	U
TOTAL			U

Importan las Cartas, y Pliegos de Oficio que se entregan con este

Rosa.

Se recibieron.

ADMINISTRACION GENERAL DE LINA

Oficio de la Rua de  
de 1802  
recibido en

CORRESPONDENCIAS DE OFICIO

DESTINOS	Núm de Carta	Preser.	Recibido en
REYNO.....	1	1	1
	2	2	2
	3	3	3
	4	4	4
	5	5	5
Plenos en otros			
ESPAÑA.....	1	1	1
	2	2	2
	3	3	3
	4	4	4
	5	5	5
TOTAL			

Intencion de Carta y Pleno de Oficio que se entregan con esta

Se recibieron

1802

N.º

(8)

## ADMINISTRACION GENERAL DE LIMA.

Correo de la Ruta de *1112* recibido en  
*22 de Oct. 1809*

## CORRESPONDENCIAS DE OFICIO.

*De Embudo.*

DESTINOS.	Núm de Cartas, y Pliegos.	Precios.	Reales de Plata.
REYNO.....	.	á	U
	.	á	U
	.	á	U
	.	á	U
	.	á	U
	.	á	U
	2. Pliegos, su valor.		<i>11</i>
	SUMA		U
ESPAÑA.....		Porte de Mar.   Parte de Tierra.	
	.	á 3. y 2 Rs.	U
	.	á 5 y 2. ½	U
	.	á 7. y 4	U
	.	á 10. y 5	U
	TOTAL.		U

Importan las Cartas, y Pliegos de Oficio que se entregan con este

*Mrs. G. de la Cruz*

Rosa.

Se recibieron.





N.º

(8)

## ADMINISTRACION GENERAL DE LIMA.

Correo de la Ruta de *Puno* recibido en  
3. de *Nov.* de 1809.

## CORRESPONDENCIAS DE OFICIO.

*De Anduro*

DESTINOS.	Núm de Cartas, y Pliegos	Precios.	Reales de Plata.
REYNO.....	1.	á	U 32
	.	á	U
	.	á	U
	.	á	U
	.	á	U
	.	á	U
		Pliegos, su valor.	
		SUMA	U
ESPAÑA.....		Porte de Mar.   Porte de Tierra.	
	.	á 3. y 2 Rs.	U
	.	á 5 y 2 $\frac{1}{2}$ .	U
	.	á 7. y 4	U
	.	á 10. y 5	U
		TOTAL.	U

Importan las Cartas, y Pliegos de Oficio que se entregan con este

*Tres y medio rs. explor.*

Rosa.

Se recibieron.

X



N.º

(8)

## ADMINISTRACION GENERAL DE LIMA.

Correo de la Ruta de *1000* recibido en  
22. de *Noviembre* de 1809.

## CORRESPONDENCIAS DE OFICIO.

*de Tributos*

DESTINOS.	Núm de Cartas, y Pliegos.	Precios.	Reales de Plata.
REYNO.....	.	á	U
	.	á	U
	.	á	U
	.	á	U
	.	á	U
	2 Pliegos. su valor.		24½
SUMA			U
ESPAÑA.....		Porte de   Porte de Mar.   Tierra.	
	.	á 3. y 2 Rs.	U
	.	á 5 y 2 ½	U
	.	á 7. y 4	U
	.	á 10. y 5	U
TOTAL.			U

Importan las Cartas, y Pliegos de Oficio que se entregan con este

*Veinte y quatro, y medio en explora y*

Rece.

Se recibieron.



N.º

(8)

## ADMINISTRACION GENERAL DE LIMA.

Correo de la Ruta de *Arequipa* recibido en  
25. de *Noviembre* 180*5*.

## CORRESPONDENCIAS DE OFICIO.

*De Indios*

DESTINOS.	Núm de Cartas, y Pliegos.	Precios.	Reales de Plata.
REYNO.....	1.	á	U 3.2
	.	á	U
	.	á	U
	.	á	U
	.	á	U
	.	Pliegos, su valor.	U
SUMA			U
ESPAÑA.....		Porte de Mar.   Porte de Tierra.	
	.	á 3. y 2 R.	U
	.	á 5 y 2 ½	U
	.	á 7. y 4	U
	.	á 10. y 5	U
TOTAL.			U

Importan las Cartas, y Pliegos de Oficio que se entregan con este

*tres y medio real.*

Roza.

Se recibieron.



N.º

(\*)

ADMINISTRACION GENERAL DE LIMA.

Correo de la Ruta de *Puno* recibido en  
3 de *Diciembre* de 1809.

CORRESPONDENCIAS DE OFICIO.

*De Indios.*

DESTINOS.	Núm de Cartas, y Pliegos.	Precios.	Reales de Plata.
REYNO.....	.	a	U 22
	.	á	U
	.	á	U
	.	á	U
	.	á	U
	.	á	U
.	.	Pliegos, su valor.	
SUMA			U
ESPAÑA.....	.	Porte de Mar.   Porte de Tierra.	
	.	á 3. y 2 R.	U
	.	á 5 y 2 1/2	U
	.	á 7. y 4	U
	.	á 10. y 5	U
TOTAL.			U

Importan las Cartas, y Pliegos de Oficio que se entregan con este  
*Don y medio est. de plata.*

Rosa.

Se recibieron.

Mr.

(18)

ADMINISTRACION GENERAL DE LINA

Oficio de la Rota de ... de ... 18...

CORRESPONDENCIAS DE OFICIO

Destinos	Partes	Realidad Partes
REINO	Partes en el...	U
SUMA		U
ESPAÑA	Partes en el...	U
TOTAL		U

Impone las Cuentas y Partes de Oficio que se entregan con...

Se recibien



N.º

(\*)

ADMINISTRACION GENERAL DE LIMA.

Correo de la Ruta de *Valled* recibido en *20. de Sete de 1809.*

CORRESPONDENCIAS DE OFICIO.

*De Indulto.*

DESTINOS.	Núm de Cartas, y Pliegos.	Precios.	Reales de Plata.
REYNO.....	1.	á	U 5.
	.	á	U
	.	á	U
	.	á	U
	.	á	U
	.	á	U
	1.	Pliegos, su valor.	U 6.
	2.	SUMA	U 11.
ESPAÑA.....		Porte de Mar.   Parte de Tierra.	
	.	á 3. y 2 Rs.	U
	.	á 5 y 2 ½.	U
	.	á 7. y 4	U
	.	á 10. y 5	U
		TOTAL.	U

Importan las Cartas, y Pliegos de Oficio que se entregan con este

*Oficio m. explora.*

Reza.

Se recibieron.



N.º

(\*)

## ADMINISTRACION GENERAL DE LIMA.

Correo de la Ruta de *Alto* recibido en  
 20 de *Diciembre* 1809.

## CORRESPONDENCIAS DE OFICIO.

*De Tributo*

DESTINOS.	Núm de Cartas, y Pliegos.	Precios.	Reales de Plata.
REYNO.....	.	á	U
	.	á	U
	.	á	U
	.	á	U
	.	á	U
	.	á	U
	2.	Pliegos su valor.	12.
SUMA			U
ESPAÑA.....	.	Porte de Mar.   Porte de Tierra.	U
	.	á 3. y 2 Rs.	U
	.	á 5 y 2 $\frac{1}{2}$ .	U
	.	á 7. y 4	U
	.	á 10. y 5	U
TOTAL.			U

Importan las Cartas, y Pliegos de Oficio que se entregan con este

*Doc. n.º. 101*

Raza.

Se recibieron.

X





1809

c. 36

1034

Imparte de las Manillas de oficio del Tribunal  
de Cuentas desde 1.º de Septiembre, a fin de Dici-  
embre de dho Año.

/	004 1/2	-
/	5 1/2	-
/	19 1/2	-
/	17 1/2	-
/	11 1/2	-
/	3 1/2	-
/	43 1/2	-
/	33 1/2	-
/	9.	-
/	8.	-
<hr/>		
x	199.	-
/	23.	-
/	44.	-
/	19.	-
/	56.	-
/	10.	-
/	3 1/2	-
/	5.	-
/	23 1/2	-
/	25.	-
/	37 1/2	-
<hr/>		
x	442 1/2	-
/	003 1/2	-
/	2.	-
/	5.	-
/	179 1/2	-
/	45 1/2	-
<hr/>		
x	# 678.	Q. Pta
<hr/>		
Q	084-6.	

1809

X

LEG. 0  
Doc. 3

Co. 81

*[Faint, illegible handwritten text at the top of the page]*

1	100
2	100
3	100
4	100
5	100
6	100
7	100
8	100
9	100
10	100
11	100
12	100
13	100
14	100
15	100
16	100
17	100
18	100
19	100
20	100
21	100
22	100
23	100
24	100
25	100
26	100
27	100
28	100
29	100
30	100
31	100
32	100
33	100
34	100
35	100
36	100
37	100
38	100
39	100
40	100
41	100
42	100
43	100
44	100
45	100
46	100
47	100
48	100
49	100
50	100

$$\begin{array}{r} 100 \times 50 = 5000 \\ 100 \times 40 = 4000 \\ \hline 9000 \end{array}$$

N.º

(\*)

ADMINISTRACION GENERAL DE LIMA.

Correo de la Ruta de *Vallee* recibido en  
8 de *Sept* de 1809.

CORRESPONDENCIAS DE OFICIO.

*Del Oval de Quentas.*

DESTINOS.	Num de Cartas, y Pliegos.	Precios.	Reales de Plata.
REYNO.....	.	á	U
	.	á	U
	.	á	U
	.	á	U
	.	á	U
	1.	Pliegos, su valor.	U
SUMA			U
ESPAÑA.....		Porte de Mar.   Parte de Tierra.	
	.	á 3. y 2 Rs.	U
	.	á 5 y 2 $\frac{1}{2}$ .	U
	.	á 7. y 4	U
	.	á 10. y 5	U
TOTAL.			U

*4.2*

Importan las Cartas, y Pliegos de Oficio que se entregan con este  
*Plata, y medio S.*

Rosa.

Se recibieron.

X





N.º

(\*)

107

## ADMINISTRACION GENERAL DE LIMA.

Correo de la Ruta de *Almas* recibido en  
7 de *Septiembre* 1809

## CORRESPONDENCIAS DE OFICIO.

*Del Real Puerto de Chorrillos*

DESTINOS.	Núm de Cartas, y Pliegos.	Precios.	Reales de Plata.
REYNO.....	1	á	U 2.2
	1	á	U 3
	.	á	U
	.	á	U
	.	á	U
	.	á	U
		Pliegos, su valor.	
	2	SUMA	U 5.2
ESPAÑA.....		Parte de Mar.   Parte de Tierra.	
	.	á 3. y 2 Rs.	U
	.	á 5 y 2 ½.	U
	.	á 7. y 4	U
	.	á 10. y 5	U
		TOTAL.	U

Importan las Cartas, y Pliegos de Oficio que se entregan con este  
*Cuenta y madre en el Real Puerto*

Rosa.

Se recibieron.

X



N.º

(\*)

105

## ADMINISTRACION GENERAL DE LIMA.

Correo de la Ruta de *Arequipa* recibido en  
 16 de *Sept* de 1805.

## CORRESPONDENCIAS DE OFICIO.

*Del Perú a España.*

DESTINOS.	Núm de Cartas, y Pliegos.	Precios.	Reales de Plata.
REYNO.....	.	á	U
	.	á	U
	.	á	U
	.	á	U
	.	á	U
	.	á	U
	4.	Pliegos, su valor.	59 L.
SUMA			U
ESPAÑA.....		Porte de Mar.   Porte de Tierra.	
	.	á 3. y 2 Rs.	U
	.	á 5 y 2 ½.	U
	.	á 7. y 4	U
	.	á 10. y 5	U
TOTAL.			U

Importan las Cartas, y Pliegos de Oficio que se entregan con este

*Cinquenta y nueve y medio*  
 Roca.

Se recibieron.

X 

179

ADMINISTRACION GENERAL DE LIMAS

Comodoro de la Flota de  
de 180

CONTABILIDAD EN CHILO

Fecha	Partida	Debe	Haber
1			
2			
3			
4			
5			
6			
7			
8			
9			
10			
11			
12			
13			
14			
15			
16			
17			
18			
19			
20			
21			
22			
23			
24			
25			
26			
27			
28			
29			
30			
TOTAL			

Informacion de la Flota de Chile que se encuentra en...

de recibidos

1800



N.º

(\*)

ADMINISTRACION GENERAL DE LIMA.

Correo de la Ruta de *Valles* recibido en *25. de Sept.º de 1809.*

CORRESPONDENCIAS DE OFICIO.

*Del Tral. al Mercurio.*

DESTINOS.	Núm de Cartas, y Pliegos.	Precios.	Reales de Plata.
REYNO.....	1.	á	U 3.2
	.	á	U
	.	á	U
	.	á	U
	.	á	U
	.	1. Pliegos, su valor.	
SUMA			U 17.2
ESPAÑA.....		Porte de Mar.   Porte de Tierra.	
	.	á 3. y 2 Rs.	U
	.	á 5 y 2 1/2.	U
	.	á 7. y 4	U
	.	á 10. y 5	U
TOTAL.			U

Importan las Cartas, y Pliegos de Oficio que se entregan con este

*Dier y siete y medio rs.*

Roza.

Se recibieron.



N.º

(\*)

ADMINISTRACION GENERAL DE LIMA.

Correo de la Ruta de *Alto* recibido en  
*22. de sept. de 1809.*

CORRESPONDENCIAS DE OFICIO.

*Del Alal de Alentun.*

DESTINOS.	Núm de Cartas, y Pliegos.	Precios.	Reales de Plata.	
REYNO.....	1.	á	U	3.
	1.	á	U	3.2
	1.	á	U	5.
	.	á	U	
	.	á	U	
	.	á	U	
		Pliegos, su valor.		
	3.	SUMA	U	11.2
ESPAÑA.....		Porte de Mar.   Parte de Tierra.		
	.	á 3. y 2 Rs.	U	
	.	á 5 y 2 1/2	U	
	.	á 7. y 4	U	
	.	á 10. y 5	U	
		TOTAL.	U	

Importan las Cartas, y Pliegos de Oficio que se entregan con este

*Alce, y medio R.*

Reza.

Se recibieron.

X







ADMINISTRACION GENERAL DE LINA

recibido en

de 1803

CORRESPONDENCIAS DE OFICIO.

DESTINOS	Alm de Carta y Papeles	Papeles	Reservas Papeles
REYNO...		1	U
		1	U
		1	U
		1	U
		1	U
ESPAÑA...		1	U
		1	U
		1	U
		1	U
		1	U
Papeles en orden.			
LINA			
Portales Parte de			
Alm de Carta			
	1	U	
	1	U	
	1	U	
	1	U	
	1	U	
LINA			

Importan las Cartas y Papeles de Oficio que se entregan con este

Se recibidos

R. de



Handwritten mark or signature.

N.º

(\*)

ADMINISTRACION GENERAL DE LIMA.

Correo de la Ruta de *Trujillo y Jirón* *Chile* recibido en 1.º de *Set.* de 1809.

CORRESPONDENCIAS DE OFICIO.

*Del Est. de Cuentas.*

DESTINOS.	Núm de Cartas, y Pliegos.	Precios.	Reales de Plata.
REYNO.....	.	á	U
	.	á	U
	.	á	U
	.	á	U
	.	á	U
	.	á	U
	2. Pliegos, su valor.		43.2
SUMA			U
ESPAÑA.....		Porte de Mar.   Porte de Tierra.	
	.	á 3. y 2 R.	U
	.	á 5 y 2 1/2.	U
	.	á 7. y 4	U
	.	á 10. v 5	U
TOTAL.			U

Importan las Cartas, y Pliegos de Oficio que se entregan con este *Impuesto y por y medio de Pl. y Plata.*

Reza.

Se recibieron.

X 

ADMINISTRACION GENERAL DE LAS

Oficio de la Junta de Recibido en de 1807

CORRESPONDENCIAS DE OHIO

Partes	Partes	Partes
U	2	
U	4	
U	6	
U	8	
U	10	
U	12	
U	14	
U	16	
U	18	
U	20	
U	22	
U	24	
U	26	
U	28	
U	30	
U	32	
U	34	
U	36	
U	38	
U	40	
U	42	
U	44	
U	46	
U	48	
U	50	
U	52	
U	54	
U	56	
U	58	
U	60	
U	62	
U	64	
U	66	
U	68	
U	70	
U	72	
U	74	
U	76	
U	78	
U	80	
U	82	
U	84	
U	86	
U	88	
U	90	
U	92	
U	94	
U	96	
U	98	
U	100	
U	102	
U	104	
U	106	
U	108	
U	110	
U	112	
U	114	
U	116	
U	118	
U	120	
U	122	
U	124	
U	126	
U	128	
U	130	
U	132	
U	134	
U	136	
U	138	
U	140	
U	142	
U	144	
U	146	
U	148	
U	150	
U	152	
U	154	
U	156	
U	158	
U	160	
U	162	
U	164	
U	166	
U	168	
U	170	
U	172	
U	174	
U	176	
U	178	
U	180	
U	182	
U	184	
U	186	
U	188	
U	190	
U	192	
U	194	
U	196	
U	198	
U	200	
U	202	
U	204	
U	206	
U	208	
U	210	
U	212	
U	214	
U	216	
U	218	
U	220	
U	222	
U	224	
U	226	
U	228	
U	230	
U	232	
U	234	
U	236	
U	238	
U	240	
U	242	
U	244	
U	246	
U	248	
U	250	
U	252	
U	254	
U	256	
U	258	
U	260	
U	262	
U	264	
U	266	
U	268	
U	270	
U	272	
U	274	
U	276	
U	278	
U	280	
U	282	
U	284	
U	286	
U	288	
U	290	
U	292	
U	294	
U	296	
U	298	
U	300	
U	302	
U	304	
U	306	
U	308	
U	310	
U	312	
U	314	
U	316	
U	318	
U	320	
U	322	
U	324	
U	326	
U	328	
U	330	
U	332	
U	334	
U	336	
U	338	
U	340	
U	342	
U	344	
U	346	
U	348	
U	350	
U	352	
U	354	
U	356	
U	358	
U	360	
U	362	
U	364	
U	366	
U	368	
U	370	
U	372	
U	374	
U	376	
U	378	
U	380	
U	382	
U	384	
U	386	
U	388	
U	390	
U	392	
U	394	
U	396	
U	398	
U	400	
U	402	
U	404	
U	406	
U	408	
U	410	
U	412	
U	414	
U	416	
U	418	
U	420	
U	422	
U	424	
U	426	
U	428	
U	430	
U	432	
U	434	
U	436	
U	438	
U	440	
U	442	
U	444	
U	446	
U	448	
U	450	
U	452	
U	454	
U	456	
U	458	
U	460	
U	462	
U	464	
U	466	
U	468	
U	470	
U	472	
U	474	
U	476	
U	478	
U	480	
U	482	
U	484	
U	486	
U	488	
U	490	
U	492	
U	494	
U	496	
U	498	
U	500	
U	502	
U	504	
U	506	
U	508	
U	510	
U	512	
U	514	
U	516	
U	518	
U	520	
U	522	
U	524	
U	526	
U	528	
U	530	
U	532	
U	534	
U	536	
U	538	
U	540	
U	542	
U	544	
U	546	
U	548	
U	550	
U	552	
U	554	
U	556	
U	558	
U	560	
U	562	
U	564	
U	566	
U	568	
U	570	
U	572	
U	574	
U	576	
U	578	
U	580	
U	582	
U	584	
U	586	
U	588	
U	590	
U	592	
U	594	
U	596	
U	598	
U	600	
U	602	
U	604	
U	606	
U	608	
U	610	
U	612	
U	614	
U	616	
U	618	
U	620	
U	622	
U	624	
U	626	
U	628	
U	630	
U	632	
U	634	
U	636	
U	638	
U	640	
U	642	
U	644	
U	646	
U	648	
U	650	
U	652	
U	654	
U	656	
U	658	
U	660	
U	662	
U	664	
U	666	
U	668	
U	670	
U	672	
U	674	
U	676	
U	678	
U	680	
U	682	
U	684	
U	686	
U	688	
U	690	
U	692	
U	694	
U	696	
U	698	
U	700	
U	702	
U	704	
U	706	
U	708	
U	710	
U	712	
U	714	
U	716	
U	718	
U	720	
U	722	
U	724	
U	726	
U	728	
U	730	
U	732	
U	734	
U	736	
U	738	
U	740	
U	742	
U	744	
U	746	
U	748	
U	750	
U	752	
U	754	
U	756	
U	758	
U	760	
U	762	
U	764	
U	766	
U	768	
U	770	
U	772	
U	774	
U	776	
U	778	
U	780	
U	782	
U	784	
U	786	
U	788	
U	790	
U	792	
U	794	
U	796	
U	798	
U	800	
U	802	
U	804	
U	806	
U	808	
U	810	
U	812	
U	814	
U	816	
U	818	
U	820	
U	822	
U	824	
U	826	
U	828	
U	830	
U	832	
U	834	
U	836	
U	838	
U	840	
U	842	
U	844	
U	846	
U	848	
U	850	
U	852	
U	854	
U	856	
U	858	
U	860	
U	862	
U	864	
U	866	
U	868	

N.º

(\*)

ADMINISTRACION GENERAL DE LIMA.

Correo de la Ruta de *Puno* recibido en  
A. de *Oct. 5 de* 1809.

CORRESPONDENCIAS DE OFICIO.  
*Del Int. & Cuentas.*

DESTINOS.	Núm de Cartas, y Pliegos.	Precios.	Reales de Plata.
REYNO.....	1.	á	U 2.
	1.	á	U 3.2
	.	á	U
	.	á	U
	.	á	U
	.	á	U
	1.	Pliegos, su valor.	U 28.
SUMA			U 33.2
ESPAÑA.....		Porte de Mar.   Parte de Tierra.	
	.	á 3. y 2 R.	U
	.	á 5 y 2 1/2	U
	.	á 7. y 4	U
	.	á 10. y 5	U
TOTAL.			U

Importan las Cartas, y Pliegos de Oficio que se entregan con este  
*Frete y tres y medio real de plaza.*

Rosa.

Se recibieron.

X

ADMINISTRACION GENERAL DE LA MA

Oficio de la Ruis de ...  
de ... 180...

CORRESPONDENCIAS DE OFICIO.

DESTINOS	Nº de Contas	Pagos	Recibos
REINO			
ESPAÑA			

Impone en las Contas y Pagos de Oficio que se entregan con esta

Se recibieren  
[Circular Stamp]

N.º

(\*)

## ADMINISTRACION GENERAL DE LIMA.

Correo de la Ruta de *Valles* recibido en  
5. de *Marzo* 1809.

## CORRESPONDENCIAS DE OFICIO.

*Del Ind. de Ultramar.*

DESTINOS.	Núm de Cartas, y Pliegos.	Precios.	Reales de Plata.
REYNO.....	.	á	U
	.	á	U
	.	á	U
	.	á	U
	.	á	U
	.	á	U
	1.	Pliegos, su valor.	9.
SUMA			U
ESPAÑA.....		Porte de Mar.   Parte de Tierra.	
	.	á 3. y 2 Rs.	U
	.	á 5 y 2 ½.	U
	.	á 7. y 4	U
	.	á 10. y 5	U
TOTAL.			U

Importan las Cartas, y Pliegos de Oficio que se entregan con este

*Alere n.º de pliegos.*

Rzo.

Se recibieron.

X





N.º

(8)

## ADMINISTRACION GENERAL DE LIMA.

Correo de la Ruta de *Perú* recibido en  
 No. de *Ca.º* 1809.

## CORRESPONDENCIAS DE OFICIO.

*Del Int. al Cuernav.*

DESTINOS.	Núm de Cartas, y Pliegos.	Precios.	Reales de Plata.
REYNO.....	1.	á	U 3.
	1.	á	U 5.
	.	á	U
	.	á	U
	.	á	U
	.	á	U
		Pliegos, su valor.	
	2	SUMA	U 8.
ESPAÑA.....		Porte de   Parte de Mar.   Tierra.	
	.	á 3. y 2 Rs.	U
	.	á 5 y 2 ½.	U
	.	á 7. y 4	U
	.	á 10. y 5	U
		TOTAL.	U

Importan las Cartas, y Pliegos de Oficio que se entregan con este

*Doc. en. Replata.*

Rosa.

Se recibieron.

X



N.º

[\*]

## ADMINISTRACION GENERAL DE LIMA.

Correo de la Ruta de *Arequipa* recibido en  
 21 de *Mar* de 1865.

## CORRESPONDENCIAS DE OFICIO.

*Del Perú a Cuenca.*

DESTINOS.	Núm de Cartas, y Pliegos.	Precios.	Reales de Plata.
REYNO.....	1.	á	U 3.
	.	á	U
	.	á	U
	.	á	U
	.	á	U
	.	á	U
	1.	Pliegos, su valor.	U 20.
	2.	SUMA	U 23.
ESPAÑA.....		Porte de Mar.   Porte de Tierra.	
	.	á 3. y 2 Rs.	U
	.	á 5 y 2 ½	U
	.	á 7. y 4	U
	.	á 10. y 5	U
		TOTAL.	U

Importan las Cartas, y Pliegos de Oficio que se entregan con este

*Veinte y tres real. plata*

Rozá.

Se recibieron.

Oficio de la Rma. de ...  
 de ... 18...

CORRESPONDENCIAS DE OFICIO.

Destinos	Año de Contar	Puntos	Real. A. P. de
REINO...		1	
		2	
		3	
		4	
		5	
Puntos en otros.			
ESPAÑA...		1	
		2	
		3	
		4	
		5	
Puntos en otros.			
REINO...			
ESPAÑA...			
REINO...			
ESPAÑA...			

Imprimir en Lima, y Puntos de Oficio que se entregan con este

de ...



N.º

(8)

## ADMINISTRACION GENERAL DE LIMA.

Correo de la Ruta de *1 Cruz* recibido en  
*22 de Oct<sup>bre</sup> de 1809.*

## CORRESPONDENCIAS DE OFICIO.

*Del Sr. D. de Guerra.*

DESTINOS.	Núm de Cartas, y Pliegos.	Precios.	Reales de Plata.
REYNO.....	1.	á	U 2.
	1.	á	U 3.
	2.	á 5	U 10.
	.	á	U
	.	á	U
	4.	Pliegos, su valor.	U 25.
	8.	SUMA	U 44.
ESPAÑA.....		Porte de   Parte de Mor.   Tierra.	
	.	á 3. y 2 Rs.	U
	.	á 5 y 2 ½.	U
	.	á 7. y 4	U
	.	á 10. y 5	U
TOTAL.			U

Importan las Cartas, y Pliegos de Oficio que se entregan con este

*2 Marzena y quatro R. de Plata.*

Rosa.

Se recibieron.

ADMINISTRACION GENERAL DE LAS

Oficio de la Junta de ...  
de ...  
recibido en

CORRESPONDENCIAS DE OFICIO

Destinos	Por Recibir	Recibido a Plata
REINO...	...	...
ESPAÑA...	...	...
TOTAL	...	...

Importan las Cuentas, y Papeles de Oficio que se entregan con esta

El receptor

Rec.

N.º

(\*)

ADMINISTRACION GENERAL DE LIMA.

Correo de la Ruta de *Panama* recibido en *3. de Mayo. de 1809.*

CORRESPONDENCIAS DE OFICIO.

*Del Ind. Mor. y Ciudades.*

DESTINOS.	Núm de Cartas, y Pliegos.	Precios.	Reales de Plata.
REYNO.....	• 1.	á	U 2.2
	•	á	U
	•	á	U
	•	á	U
	•	á	U
	•	á	U
	• 2.	Pliegos, su valor.	16.2
	• 3.	SUMA	U 19.
ESPAÑA.....		Porte de Mor.   Parte de Tierra.	
	•	á 3. y 2 Rf.	U
	•	á 5 y 2 ½.	U
	•	á 7. y 4	U
	•	á 10. v 5	U
TOTAL.			U

Importan las Cartas, y Pliegos de Oficio que se entregan con este

*Diez y Nove n. de plata.*

Rosa.

Se recibieron.

*X*

ADMINISTRACION GENERAL DE LAS

Cuarto de la Rifa de ... de 1803

CORRESPONDENCIAS DE OFICIO

ESTADOS	Alm. de Carat.	Pagos	Recibidos
REINO...	...	...	...
	...	...	...
	...	...	...
	...	...	...
	...	...	...
ESPAÑA...	...	...	...
	...	...	...
	...	...	...
	...	...	...
	...	...	...
TOTAL		...	...

Imprenta de la Casa, y Pagos de Oficio que se entregan con esta

En Madrid, a ... de ... de 1803



N.º

(\*)

## ADMINISTRACION GENERAL DE LIMA.

Correo de la Ruta de *Villes* recibido en  
4. de *Nov.* de 1809

## CORRESPONDENCIAS DE OFICIO.

*Del Sr. Fiscal Quemada*

DESTINOS.	Núm de Cartas, y Pliegos.	Precios.	Reales de Plata.
REYNO.....	.	á	U
	.	á	U
	.	á	U
	.	á	U
	.	á	U
	.	á	U
	1.	Pliegos, su valor.	56.
		SUMA	U
ESPAÑA.....		Porte de Mar.   Porte de Tierra.	
	.	á 3. y 2 Rr.	U
	.	á 5 y 2 $\frac{1}{2}$ .	U
	.	á 7. y 4	U
	.	á 10. y 5	U
		TOTAL.	U

Importan las Cartas, y Pliegos de Oficio que se entregan con este

*Cinquenta y seis rs. de plata*

Rosa.

Se recibieron.

X

*(Signature)*



N.º

(2)

## ADMINISTRACION GENERAL DE LIMA.

Correo de la Ruta de *10120* recibido en  
6. de *Novio* de 1809.

CORRESPONDENCIAS DE OFICIO.  
*Del Ind. de Cuentas.*

DESTINOS.	Núm de Cartas, y Pliegos.	Precios.	Reales de Plata.
REYNO.....	.	á	U
	.	á	U
	.	á	U
	.	á	U
	.	á	U
	.	á	U
	1.	Pliegos. su valor.	10.
		SUMA	U
ESPAÑA.....	.	Porte de Mar.   Porte de Tierra.	
	.	à 3. y 2 R.	U
	.	à 5. y 2 $\frac{1}{2}$ .	U
	.	à 7. y 4	U
	.	à 10. y 5	U
		TOTAL.	U

Importan las Cartas, y Pliegos de Oficio que se entregan con este  
*Diez n. de pliego.*

Roza.

Se recibieron.

X

ADMINISTRACION GENERAL DE LA

Correo de la Rula de ...  
de ... 18...

CORRESPONDENCIAS DE OFICIO

Destinos	Presos	Recibidos
REINO...	...	...
ESPAÑA...	...	...

Imprenta de ... y ... de ...

...

*Pres. Nieves.*

117

N.º

(\*)

ADMINISTRACION GENERAL DE LIMA.

Correo de la Ruta de *Chilo* recibido en  
13. de *Noviembre* de 1809.

CORRESPONDENCIAS DE OFICIO.

*Del Frut de Mesetas.*

DESTINOS.	Núm de Cartas, y Pliegos.	Precios.	Reales de Plata.
REYNO.....	1.	á	U
	.	á	U
	.	á	U
	.	á	U
	.	á	U
	.	á	U
		<i>Pliegos, su valor.</i>	
		<i>SUMA</i>	U
ESPAÑA.....		<i>Porte de Mar.   Parte de Tierra.</i>	
	.	á 3. y 2 Rs.	U
	.	á 5 y 2 $\frac{1}{2}$ .	U
	.	á 7. y 4	U
	.	á 10. v 5	U
		<i>TOTAL.</i>	U

3.2

Importan las Cartas, y Pliegos de Oficio que se entregan con este

*Frut, y medio de  $\frac{1}{2}$  de plata.*

Rosa.

Se recibieron.

X



N.º

[8]

## ADMINISTRACION GENERAL DE LIMA.

Correo de la Ruta de *Ormaiztegui* recibido en  
 20 de *Noviembre* 1809.

## CORRESPONDENCIAS DE OFICIO.

*Del Sr. Alcalde y Cuernavaca.*

DESTINOS.	Núm de Cartas, y Pliegos.	Precios.	Reales de Plata.
REYNO.....	.	á	U
	.	á	U
	.	á	U
	.	á	U
	.	á	U
	.	á	U
		Pliegos, su valor.	
		SUMA	U
ESPAÑA.....		Porte de Mar.   Porte de Tierra.	
	.	á 3. y 2 Rs.	U
	.	á 5. y 2 ½.	U
	.	á 7. y 4	U
	.	á 10. y 5	U
		TOTAL.	U

Importan las Cartas, y Pliegos de Oficio que se entregan con este  
*Camión de Ormaiztegui.*

Rons.

Se recibieron:

X





N.º

(\*)

## ADMINISTRACION GENERAL DE LIMA.

Correo de la Ruta de *Valles* recibido en  
 20. de *Noviembre* de 1809.

## CORRESPONDENCIAS DE OFICIO.

*Del Ind. & Ultramar.*

DESTINOS.	Núm de Cartas, y Pliegos.	Precios.	R reales de Plata.
REYNO.....	1.	á	U 32
	.	á	U
	.	á	U
	.	á	U
	.	á	U
	.	á	U
	1.	Pliegos, su valor.	20.
	2.	SUMA	U 232
ESPAÑA.....		Parte de Mer.   Parte de Tierra.	
	.	á 3. y 2 Rs.	U
	.	á 5 y 2 ½.	U
	.	á 7. y 4	U
	.	á 10. y 5	U
		TOTAL.	U

Importan las Cartas, y Pliegos de Oficio que se entregan con este

*Veinte y tres y medio rs.*

Rosa.

Se recibieron.

X



N.º

(8)

ADMINISTRACION GENERAL DE LIMA.

Correo de la Ruta de *Chileno* recibido en *22 de Noviembre de 1809.*

CORRESPONDENCIAS DE OFICIO.

*Del Int. de Chilemas.*

DESTINOS.	Núm. de Cartas, y Pliegos.	Precios.	Reales de Plata.
REYNO.....	.	á	U
	.	á	U
	.	á	U
	.	á	U
	.	á	U
	.	á	U
	<i>4. Pliegos. su valor.</i>		<i>25.</i>
	SUMA		U
ESPAÑA.....		Porte de Mar.   Porte de Tierra.	
	.	á 3. y 2 Rs.	U
	.	á 5 y 2 ½	U
	.	á 7. y 4	U
	.	á 10. y 5	U
TOTAL.			U

Importan las Cartas, y Pliegos de Oficio que se entregan con este *Veinte y cinco en el papel.*

Rces.

Se recibieron.

X 



## ADMINISTRACION GENERAL DE LIMA.

Correo de la Ruta de *Arequipa* recibido en  
25. de *Novre* de 1809.

## CORRESPONDENCIAS DE OFICIO.

*Del Int. de Cuentas.*

DESTINOS.	Núm de Cartas, y Pliegos.	Precios.	Reales de Plata.
REYNO.....	}	á	U
		á	U
		á	U
		á	U
		á	U
		á	U
	3.	Pliegos, su valor.	372.
		SUMA	U
ESPAÑA.....	}	Porte de Mor.   Porte de Tierra.	
		á 3. y 2 Rs.	U
		á 5 y 2 $\frac{1}{2}$ .	U
		á 7. y 4	U
		á 10. y 5	U
		TOTAL.	U

Importan las Cartas, y Pliegos de Oficio que se entregan con este  
*Firma y Cierre y medio real.*

Reza.

Se recibieron.

X

*[Signature]*

ADMINISTRACION GENERAL DE LIMA

Comunicación de la Real Cédula de 1807

CONSEJO DE INDIAS DE ORO

PRECIOS DE LOS PRODUCTOS

Artículo	Precio
U	1
U	2
U	3
U	4
U	5
U	6
U	7
U	8
U	9
U	10

Artículo	Precio
U	11
U	12
U	13
U	14
U	15
U	16
U	17
U	18
U	19
U	20

En virtud de lo dispuesto en la Real Cédula de 1807

2 de febrero

N.º



N.º

(8)

ADMINISTRACION GENERAL DE LIMA.

Correo de la Ruta de *Vales* recibido en  
5. de *Diciembre* de 1809.

CORRESPONDENCIAS DE OFICIO.

*Del Ind & Ultramar.*

DESTINOS:	Núm de Cartas, y Pliegos.	Precios.	Reales de Plata.
REYNO.....	1	á	U 32
	.	á	U
	.	á	U
	.	á	U
	.	á	U
	.	á	U
		Pliegos, su valor.	U
SUMA			U
ESPAÑA.....		Porte de Mar.   Parte de Tierra.	
	.	á 3. y 2 R <sup>os</sup>	U
	.	á 5 y 2 $\frac{1}{2}$ .	U
	.	á 7. y 4	U
	.	á 10. y 5	U
TOTAL.			U

Importan las Cartas, y Pliegos de Oficio que se entregan con este  
*Enor y Medio real.*

Rosa.

Se recibieron.



ADMINISTRACION GENERAL DE LIMA

Oficio de la Rula de de 180 recibido en

CORRESPONDENCIAS DE OFICIO.

Recepciones de Papeles	Recepciones	DESTINOS Núm. de Cartas y Pagos
U	8	REINO...
U	8	
U	8	
U	8	
U	8	
U	8	
	Pagos en orden.	
U	SUMA	
	Por el de / parte de	
	At. / parte de	
U	8	ESPAÑA...
U	8	
U	8	
U	8	
U	TOTAL	

Impone las Cartas y Pagos de Oficio que se entregan con este

Se recibiendo

Rec.





N.º

(8)

## ADMINISTRACION GENERAL DE LIMA.

Correo de la Ruta de *Amos* recibido en  
 7 de *Dize* de 1809.

## CORRESPONDENCIAS DE OFICIO.

*Del Perú a Ultramar*

DESTINOS.	Núm de Cartas, y Pliegos.	Precios.	Reales de Plata.
REYNO.....	.	á	U 2.
	.	á	U
	.	á	U
	.	á	U
	.	á	U
	.	á	U
		<i>Pliegos, su valor.</i>	
		<i>SUMA</i>	U
ESPAÑA.....	.	<i>Porte de</i>   <i>Porte de</i> <i>Mar.</i>   <i>Tierra.</i>	
	.	á 3. y 2 R.	U
	.	á 5 y 2 ½.	U
	.	á 7. y 4	U
	.	á 10. y 5	U
		<i>TOTAL.</i>	U

Importan las Cartas, y Pliegos de Oficio que se entregan con este

*Dize. y Plata.*

Rosas.

Se recibieron.



N.º

(8)

125

## ADMINISTRACION GENERAL DE LIMA.

Correo de la Ruta de *Chileno* recibido en  
 R de *Diego* de 1802

## CORRESPONDENCIAS DE OFICIO.

*Del Perú a Chile*

DESTINOS.	Núm de Cartas, y Pliegos.	Precios.	Reales de Plata.
REYNO.....	.	á	U
	.	á	U
	.	á	U
	.	á	U
	.	á	U
	.	á	U
.	1.	Pliegos, su valor.	5.
SUMA			U
ESPAÑA.....	.	Porte de Mar.   Porte de Tierra.	
	.	á 3. y 2 Rs.	U
	.	á 5 y 2 ½	U
	.	á 7. y 4	U
	.	á 10. y 5	U
TOTAL.			U

Importan las Cartas, y Pliegos de Oficio que se entregan con este  
*Cinco rs. de plata.*

Roza.

Se recibieron.

ADMINISTRACION DE LA DEUDA

Oficio de la Junta de ...  
de ...

CONTRATACIONES DE OBRAS

N.º	DESCRIPCION DE LAS OBRAS	MONTANTES
1	...	...
2	...	...
3	...	...



N.º

(\*)

ADMINISTRACION GENERAL DE LIMA.

Correo de la Ruta de *Vallenar* recibido en *2. de Mayo* 1809.

CORRESPONDENCIAS DE OFICIO.

*Del Frat. & Uuennas.*

DESTINOS.	Núm de Cartas, y Pliegos.	Precios.	Reales de Plata.
REYNO.....	.	á	U 4.
	.	á	U
	.	á	U
	.	á	U
	.	á	U
	.	á	U
.	3.	Pliegos. en valor.	179.2
		SUMA	U 179.2
ESPAÑA.....	.	Porte de Mar.   Porte de Tierra.	
	.	á 3. y 2 R.	U
	.	á 5 y 2 ½	U
	.	á 7. y 4	U
	.	á 10. y 5	U
		TOTAL.	U

Importan las Cartas, y Pliegos de Oficio que se entregan con este *Ciempo de renta y mere y prodiat.*

Roza.

Se recibieron.

X 



N.º

(\*)

ADMINISTRACION GENERAL DE LIMA.

Correo de la Ruta de *Cuzco* recibido en  
22 de *Dize* de 1809.

CORRESPONDENCIAS DE OFICIO.

*del Int. & Cuentas.*

DESTINOS.	Núm de Cartas, y Pliegos.	Precios.	Reales de Plata.
REYNO.....	.	á	U
	.	á	U
	.	ó	U
	.	á	U
	.	á	U
	.	á	U
	3.	Pliegos su valor.	452
		SUMA	U
		Parte de Mar.   Parte de Tierra.	
ESPAÑA.....	.	á 3. y 2 Rr.	U
	.	á 5 y 2 ½.	U
	.	á 7. y 4	U
	.	á 10. y 5	U
		TOTAL.	U

Importan las Cartas, y Pliegos de Oficio que se entregan con este

*Guatemala, y Cuzco, y medio de plata*

Reza.

Se recibieron.

X 

Oficio de la Real de ...  
 Recibido en ...

CORRESPONDENCIAS DE OFICIO

Destinos	Reales de Carta y Pliego	Reales de Pliego	Reales de Plata
ESPAÑA	1	1	1
	2	2	2
	3	3	3
	4	4	4
	5	5	5
... (Other destinations)	6	6	6
	7	7	7
	8	8	8
	9	9	9
	10	10	10
TOTAL			

Imponen las Cartas y Pliegos de Oficio que se entregan con este

Se recibieren





1809

C. 35

128

Importo de las Planillas de oficio de la Intendencia, desde 1.<sup>o</sup> de Septiembre, a fin de Diciembre de dicho Año.

102	-
10%	-
2	-
17.	-
4%	-
2%	-
8%	-
5%	-
21.	-
4%	-
<hr/>	
x. 078	-
006%	-
6.	-
3.	-
7%	-
6.	-
8%	-
<hr/>	
x. 135 1/2	de Pca
<hr/>	
P = 014 3/4	

1809

X

LEG. 2

DOC. 3



N.º

(\*)

## ADMINISTRACION GENERAL DE LIMA.

Correo de la Ruta de *Puno* recibido en  
2. de *Sept. de* 1809.

## CORRESPONDENCIAS DE OFICIO.

*De la Intendencia.*

DESTINOS.	Núm de Cartas, y Pliegos	Precios.	Reales de Plata.
REYNO.....	1.	á	U 2.
	.	á	U
	.	á	U
	.	á	U
	.	á	U
	.	á	U
		Pliegos, in valor.	
		SUMA	U
ESPAÑA.....		Porte de la Carta de	
		Mar. y Tierra.	
	.	á 3. y 2 Rs.	U
	.	á 5. y 2 $\frac{1}{2}$ .	U
	.	á 7. y 4	U
		á 10. y 5	U
		TOTAL.	U

Importan las Cartas, y Pliegos de Oficio que se entregan con este  
*Dto de plaza.*

Rosa.

Se recibieron.

X

*[Signature]*



N.º

(\*)

## ADMINISTRACION GENERAL DE LIMA.

Correo de la Ruta de *Orizaba* recibido en  
22 de Sept. de 1809.

## CORRESPONDENCIAS DE OFICIO.

*De la Intendencia.*

DESTINOS.	Núm de Cartas, y Pliegos.	Precios.	Reales de Plata.
REYNO.....	3.	á 2	U 6
	1.	á	U 4
	.	á	U
	.	á	U
	.	á	U
		Pliegos, su valor.	U
	4.	SUMA	U 10.2
ESPAÑA.....		Porte de Mar.   Porte de Tierra.	
		á 3. y 2 R <sup>ts</sup> .	U
		á 5 y 2 $\frac{1}{2}$ .	U
		á 7. y 4	U
		á 10. y 5	U
		TOTAL.	U

Importan las Cartas, y Pliegos de Oficio que se entregan con este

*Diez y medio R. explora*

Rosa.

Se recibieron.



N.º

(\*)

ADMINISTRACION GENERAL DE LIMA.

Correo de la Ruta de *Pisco* recibido en  
A. de *Oct. 2* 1809.

CORRESPONDENCIAS DE OFICIO  
*de la Intendencia.*

DESTINOS.	Núm de Cartas, y Pliegos.	Precios.	Reales de Plata.
REYNO.....	1	á	U 2
	.	á	U
	.	á	U
	.	á	U
	.	á	U
	.	á	U
		Pliegos, su valor.	
		SUMA	U
ESPAÑA.....		Porte de Mar.   Parte de Tierra.	
	.	á 3. y 2 Rs.	U
	.	á 5 y 2 ½.	U
	.	á 7. y 4	U
	.	á 10. y 5	U
		TOTAL.	U

Importan las Cartas, y Pliegos de Oficio que se entregan con este  
*Don J. de Plata.*

Roza.

Se recibieron.

X 

ADMINISTRACION GENERAL DE LINA

Cofre de la Ruta de ... de ... 1802

CORRESPONDENCIAS DE OFICIO

*[Handwritten signature]*

DESTINOS	Libros de Contas y Papeles	Papeles	Reserva P. 10
REINO...	...	...	...
ESPAÑA...	...	...	...

Imprenta las Casas, y Papeles de Oficio que se envian con este

*[Large handwritten signature]*

Real



N.º

(\*)

ADMINISTRACION GENERAL DE LIMA.

Correo de la Ruta de *l'Alto* recibido en  
7. de *Oct. de* 1802.

CORRESPONDENCIAS DE OFICIO.

*De la Y. M. de*

DESTINOS.	Núm de Cartas, y Pliegos.	Precios.	Reales de Plata.
REYNO.....	• 1.	á	U 2.
	• 2.	á 4c	U U 9.
	•	á	U U
	•	á	U U
	•	á	U U
	•	1. Pliegos, su valor.	
SUMA			U 17.
ESPAÑA.....	• 4.	Porte de Mur.   Porte de Tierra.	
	•	á 3. y 2 Rs.	U
	•	á 5 y 2 t.	U
	•	á 7. y 4	U
	•	á 10. y 5	U
TOTAL.			U

Importan las Cartas, y Pliegos de Oficio que se entregan con este

*Dice y dice n.º de plata*

Rosa.

Se recibieron.

*X* *[Signature]*



N.º

(8)

## ADMINISTRACION GENERAL DE LIMA.

Correo de la Ruta de *Valles* recibido en  
 No. de *100* de 1803.

## CORRESPONDENCIAS DE OFICIO.

*Del 4 de Mayo de 1803.*

DESTINOS.	Núm de Cartas, y Pliegos.	Precios.	Reales de Plata.
REYNO.....	1.	á	U
	.	á	U
	.	á	U
	.	á	U
	.	á	U
		Pliegos, su valor.	U
		SUMA	U
ESPAÑA.....		Porte de Mar.   Porte de Tierra.	
		á 3. y 2 Rs.	U
		á 5 y 2 ½	U
		á 7. y 4	U
		á 10. y 5	U
		TOTAL.	U

Importan las Cartas, y Pliegos de Oficio que se entregan con este

*Quatro y medio real.*

Rosa

Se recibieron.

X 

ADMINISTRACION GENERAL DE LA

Oficio de la Ruz de ... recibidos en ...

RESPONSABILIDADES DE OFICIO

DESTINOS	Alto de Cuentas	Pagos	Recibidos
LEYNO			H
			H
			H
			H
			H
			H
Pagos en orden			
ESPANA			H
			H
			H
			H
			H
			H
TOTAL			H

Importan las Cuentas y Pagos de Oficio que se entregan con este

Se recibidos

Rosa

*[Handwritten signature]*

*[Handwritten mark]*

N.º

(\*)

ADMINISTRACION GENERAL DE LIMA.

Correo de la Ruta de *Arequipa* recibido en  
*21 de Julio de 1809.*

CORRESPONDENCIAS DE OFICIO.

*De la Ymenda.*

DESTINOS.	Núm de Cartas, y Pliegos.	Precios.	Reales de Plata.
REYNO.....	1.	á	U 22
	.	á	U
	.	á	U
	.	á	U
	.	á	U
	.	á	U
	Pliegos, su valor.		
	SUMA		U
ESPAÑA.....		Porte de Mar.   Porte de Tierra.	
	.	á 3. y 2 Rs.	U
	.	á 5 y 2 $\frac{1}{2}$ .	U
	.	á 7. y 4	U
	.	á 10. y 5	U
TOTAL.			U

Importan las Cartas, y Pliegos de Oficio que se entregan con este  
*Doi y medio rs. de plata.*

Rosa.

Se recibieron.

X 

ADMINISTRACION GENERAL DE FINANZAS

Oficio de la Rula de ...  
de ...  
18...

CORRESPONDENCIAS DE OFICIO

REYNOS	Destinos	Alm de Contad.	Receptor	Receptor P. J. de
REYNOS				
SUMA				
ESPAÑA				
SUMA				

Impresos las Cuentas y libros de Oficio que se entregan con este

Se recibiera

Asen



N.º

(\*)

ADMINISTRACION GENERAL DE LIMA.

Correo de la Ruta de *1 Mzca* recibido en *22 de Oct. de 1809.*

CORRESPONDENCIAS DE OFICIO.

*De la G. P. de Lima.*

DESTINOS.	Núm de Cartas, y Pliegos.	Precios.	Reales de Plata.
REYNO.....	.	3. á 2.	U 6.
	.	1.	U 2.2
	.	á	U
	.	á	U
	.	á	U
	.	á	U
	.	Pliegos, su valor.	U
	.	<b>SUMA</b>	U 8.2
ESPAÑA.....	.	Porte de Mar.   Porte de Tierra.	
	.	á 3. y 2 Rs.	U
	.	á 5 y 2 ½	U
	.	á 7. y 4	U
	.	á 10. y 5	U
		<b>TOTAL.</b>	U

Importan las Cartas, y Pliegos de Oficio que se entregan con este *Oficio y pliego de oficio a pluma*

Reza.

Se recibieron.

X 

ADMINISTRACION GENERAL DE LAS

Comisaría de la Real de ...  
de 180...

CORRESPONDENCIAS DE OFICIO

Destinos	Abm. de Cuentas y Pagos	Presupuesto	Reserva de Plazas
REINO...	...	...	U U U U U
SUMA			
ESPAÑA...	...	...	U U U U
TOTAL			

Imponen las Cuentas y Pagos de Oficio que se entregan con este

Se recibiera...  
*[Signature]*



N.º

(\*)

ADMINISTRACION GENERAL DE LIMA.

Correo de la Ruta de *Puno* recibido en *3. de Mayo de 1809.*

CORRESPONDENCIAS DE OFICIO.

*De la Intendencia*

DESTINOS.	Num de Cartas, y Pliegos.	Precios.	Reales de Plata.
REYNO.....	1.	á	U 2
	1.	á	U 3.2
	.	á	U
	.	á	U
	.	á	U
	.	á	U
		Pliegos, su valor.	
	2.	SUMA	U 5.6
ESPAÑA.....		Porte de Mar.   Porte de Tierra.	
	.	á 3. y 2 R.	U
	.	á 5 y 2 ½.	U
	.	á 7. y 4	U
	.	á 10. y 5	U
		TOTAL.	U

Importan las Cartas, y Pliegos de Oficio que se entregan con este

*Cinco y medio de plata*

Reza

X

Se recibieron.

*[Signature]*

ADMINISTRACION GENERAL DE LIMA

recibido en

Oficio de la Real de

1804

CORRESPONDENCIAS DE OFICIO

DESTINOS. Num de cartas y pliegos	Precios.	Registros de Pliegos
MAYNO	8	U
	8	U
	8	U
	8	U
	8	U
Pliegos en carta.		
SUMA		U
ESPAÑA	8	U
	8	U
	8	U
	8	U
	8	U
SUMA		U

Importan las Cartas y Pliegos de Oficio que se entregan con estas

de recibidos

Ases

N.º

(\*)

ADMINISTRACION GENERAL DE LIMA.

Correo de la Ruta de *Valles* recibido en *4. de Novre. 1809.*

CORRESPONDENCIAS DE OFICIO.

*De la Intendencia.*

DESTINOS.	Núm de Cartas, y Pliegos.	Precios.	Reales de Plata.
REYNO.....	.	á	U
	.	á	U
	.	á	U
	.	á	U
	.	á	U
.	1. Pliegos, su valor.		21
SUMA			U
ESPAÑA.....	.	Porte de Mar.   Porte de Tierra.	
	.	á 3. y 2 Rs.	U
	.	á 5 y 2 ½	U
	.	á 7. y 4	U
	.	á 10. y 5	U
TOTAL.			U

Importan las Cartas, y Pliegos de Oficio que se entregan con este *Correo y un rs. de plata.*

Rexa.

Se recibieron.



N.º

(\*)

ADMINISTRACION GENERAL DE LIMA.

Correo de la Ruta de *Cuzco* recibido en  
6. de *Noviembre* de 1809.

CORRESPONDENCIAS DE OFICIO.

*De la Intendencia.*

DESTINOS.	Núm de Cartas, y Pliegos.	Precios.	Reales de Plata.
REYNO.....	1.	á	U <i>4.2</i>
	.	á	U
	.	á	U
	.	á	U
	.	á	U
	.	á	U
		<i>Pliegos, su valor.</i>	
		<b>SUMA</b>	U
ESPAÑA.....		<i>Porte de Mar.   Porte de Tierra.</i>	
	.	á 3. y 2 Rs.	U
	.	á 5 y 2 $\frac{1}{2}$ .	U
	.	á 7. y 4	U
	.	á 10. y 5	U
		<b>TOTAL.</b>	U

Importan las Cartas, y Pliegos de Oficio que se entregan con este  
*Quatro y medio real septimo.*

Rosa.

Se recibieron.

X 



N.º

(X)

ADMINISTRACION GENERAL DE LIMA.

Correo de la Ruta de *Valladolid* recibido en *20 de Noviembre* 1802.

CORRESPONDENCIAS DE OFICIO.

*De la Intendencia.*

DESTINOS.	Núm de Cartas, y Pliegos.	Precios.	Reales de Plata.
REYNO.....	.	á	U
	.	á	U
	.	o	U
	.	á	U
	.	á	U
	.	á	U
	.	<i>1. Pliegos, su valor.</i>	<i>62</i>
SUMA			U
ESPAÑA.....	.	Parte de Mar.   Parte de Tierra.	
	.	á 3. y 2 Rs.	U
	.	á 5 y 2 ½.	U
	.	á 7. y 4	U
	.	á 10. y 5	U
TOTAL.			U

Importan las Cartas, y Pliegos de Oficio que se entregan con este *Seis y medio rs.*

Rosa.

Se recibieron.

*X* *[Signature]*





N.º

(8)

A40

## ADMINISTRACION GENERAL DE LIMA.

Correo de la Ruta de *Chilca* recibido en  
22. de *Noviembre* de 1809.

## CORRESPONDENCIAS DE OFICIO.

*De la Mercuriaria.*

DESTINOS.	Núm de Cartas, y Pliegos.	Precios.	Reales de Plata.
REYNO.....	}	3. á 2	U 6.
		á	U
		á	U
		á	U
		á	U
		Pliegos, su valor.	
SUMA			U
ESPAÑA.....	}	Porte de Mor.   Parte de Tierra.	
		á 3. y 2 Rs.	U
		á 5 y 2. $\frac{1}{2}$	U
		á 7. y 4	U
		á 10. y 5	U
TOTAL.			U

Importan las Cartas, y Pliegos de Oficio que se entregan con este

*Seis real. de plata.*

Rosa.

Se recibieron.

X



N.º

(\*)

ADMINISTRACION GENERAL DE LIMA.

Correo de la Ruta de *Arguinas* recibido en  
25. de *Novre* 1809.

CORRESPONDENCIAS DE OFICIO.

*De la Yndia*

DESTINOS.	Núm de Cartas, y Pliegos.	Precios.	Reales de Plata.
REYNO.....	1.	á	U 3.
	.	á	U
	.	á	U
	.	á	U
	.	á	U
	.	Pliegos. su valor.	U
SUMA			U
ESPAÑA.....		Porte de Mar.   Porte de Tierra.	
	.	á 3. y 2 Rs.	U
	.	á 5 y 2 ½	U
	.	á 7. y 4	U
	.	á 10. y 5	U
TOTAL.			U

Importan las Cartas, y Pliegos de Oficio que se entregan con este

*Frei en. de plam.*

Rosa.

Se recibieron.

X

*[Signature]*



N.º

(8)

## ADMINISTRACION GENERAL DE LIMA.

Correo de la Ruta de *P.M.C.* recibido en  
*B.* de *Dize* de 1809.

## CORRESPONDENCIAS DE OFICIO.

*De la M. de Indias.*

DESTINOS.	Núm de Cartas, y Pliegos.	Precios.	Reales de Plata.
REYNO.....	1	á	U 2.
	.	á	U
	.	á	U
	.	á	U
	.	á	U
.	1	Pliegos, su valor.	U 52
2.		SUMA	U 72
ESPAÑA.....		Parte de Mar.   Parte de Tierra.	
	.	á 3. y 2 Rs.	U
	.	á 5 y 2 ½	U
	.	á 7. y 4	U
	.	á 10. y 5	U
TOTAL.			U

Importan las Cartas, y Pliegos de Oficio que se entregan con este

*Ciudad y medio de R. de Indias.*

Rosa.

Se recibieron.

ADMINISTRACION GENERAL DE LINEAS

recibido en

Oficio de la Ruya de

de 1807

CORRESPONDENCIAS DE OFICIO

Destinos	Alas de Correo y Paquetes	Plazas	Recorrido Plazas
REINO...		1	U
		1	U
		1	U
		1	U
		1	U
		1	U
ESPAÑA		Plazas en otros	
		1	U
		1	U
		1	U
		1	U
		1	U
TOTAL			U

Impontan las Casas, y Plazas de Oficio que se entregan con...

Se recibieren

Recor

*[Handwritten signature]*

N.º

(\*)

ADMINISTRACION GENERAL DE LIMA.

Correo de la Ruta de *Vilcas* recibido en  
5 de *Marzo* 1809.

CORRESPONDENCIAS DE OFICIO.

*De la J. Mendocina.*

DESTINOS.	Núm de Cartas, y Pliegos.	Precios.	Reales de Plata.
REYNO.....	.	á	U
	.	á	U
	.	á	U
	.	á	U
	.	á	U
	.	á	U
	1.	Pliegos su valor.	6.
		SUMA	U
ESPAÑA.....		Porte de Mar.   Porte de Tierra.	
	.	á 3. y 2 R.	U
	.	á 5 y 2 ½	U
	.	á 7. y 4	U
	.	á 10. y 5	U
		TOTAL.	U

Importan las Carras, y Pliegos de Oficio que se entregan con este

*Seis sal. de plata.*

Roxa.

Se recibieron.

*X* 

ADMINISTRACION GENERAL DE LA CORRE

Oficio de la Rua de ... de 18...

CORRESPONDENCIAS DE OFICIO

Realidad Plata	Puntos	DESTINOS y Puntos	Realidad Plata
	1	REYNO	
	2		
	3		
	4		
	5		
	6		
	7		
	8		
	9		
	10		
	11		
	12		
	13		
	14		
	15		
	16		
	17		
	18		
	19		
	20		
	21		
	22		
	23		
	24		
	25		
	26		
	27		
	28		
	29		
	30		
	31		
	32		
	33		
	34		
	35		
	36		
	37		
	38		
	39		
	40		
	41		
	42		
	43		
	44		
	45		
	46		
	47		
	48		
	49		
	50		
	51		
	52		
	53		
	54		
	55		
	56		
	57		
	58		
	59		
	60		
	61		
	62		
	63		
	64		
	65		
	66		
	67		
	68		
	69		
	70		
	71		
	72		
	73		
	74		
	75		
	76		
	77		
	78		
	79		
	80		
	81		
	82		
	83		
	84		
	85		
	86		
	87		
	88		
	89		
	90		
	91		
	92		
	93		
	94		
	95		
	96		
	97		
	98		
	99		
	100		

Importan las Cuentas y Puntos de Oficio que se entregan con este

Se recibieron

Ases

[Signature]



N.º

(8)

144

## ADMINISTRACION GENERAL DE LIMA.

Correo de la Ruta de *Alto* recibido en  
7. de *Diciembre* 1803.

## CORRESPONDENCIAS DE OFICIO.

*De la Intendencia.*

DESTINOS.	Núm de Cartas, y Pliegos.	Precios.	Reales de Plata.
REYNO....	2	á 2	U 4.
	1	á	U 4.2
	.	á	U
	.	á	U
	.	á	U
	.	á	U
		Pliegos, su valor.	
	3	SUMA	U 8.2
ESPAÑA....		Porte de Mar.   Porte de Tierra.	
	.	á 3. y 2 Rs.	U
	.	á 5 y 2 ½.	U
	.	á 7. y 4	U
	.	á 10. y 5	U
		TOTAL.	U

Importan las Cartas, y Pliegos de Oficio que se entregan con este  
*Olho, y Puerto de L.*

Reza.

Se recibieron.

X

*[Signature]*

ADMINISTRACION GENERAL DE LIMA

Oficio de la Junta de Recibidos de 180

CORRESPONDENCIAS DE OFICIO

DESTINOS - Año de Cont. y Pliego	Contas	Recibidos Pliegos
REINO...	1	1
	2	2
	3	3
	4	4
	5	5
SUMA		Pliegos recibidos
ESPAÑA...	1	1
	2	2
	3	3
	4	4
	5	5
SUMA		Pliegos recibidos
TOTAL		

Indicacion las Contas y Pliegos de Oficio que se entregan con las

Se recibien

Recien

*[Handwritten signature]*

1809

C. 34

145

Impare de las Plunillas de Oficio de la P. Audiencia, desde 1<sup>o</sup> de Septiembre, a fin de Diciembre de dicho Año.

015.	-
280.	-
138 1/2	-
189.	-
210 1/2	-
275 1/2	-
13 1/2	-
165 1/2	-
285 1/2	-
135 1/2	-
<hr/>	
x 1808 1/2	-
.177 1/2	-
207 1/2	-
3.	-
252	-
155.	-
443 1/2	-
70.	-
30	-
199 1/2	-
38 1/2	-
<hr/>	
x 3.488	-
.204.	-
5.	-
x 307.	-
96 1/2	-
8 1/2	-
324.	-
9 1/2	-
<hr/>	
x 4.442 1/2	-

1809

P. 555.2 1/2

leg. 2  
Doc. 3

X

1000

100

101

102

103

104

105

106

107

108

109

110

111

112

113

114

115

116

117

118

119

120

121

122

123

124

125

126

127

128

129

130

131

132

133

134

135

136

137

138

139

140

1000

1000

1000

N.º

(X)

## ADMINISTRACION GENERAL DE LIMA.

Correo de la Ruta de *Puno* recibido en  
2 de *Sept* de 1809.

## CORRESPONDENCIAS DE OFICIO.

*De la Real Audiencia.*

DESTINOS.	Núm de Cartas, y Pliegos.	Precios.	Reales de Plata.
REYNO.....	1	á	U 2.
	3	á 22	UU 7.2
	.	á	UU
	.	á	UU
	.	á	UU
	.	á	U
	1 Pliegos su valor.		U 5.2
SUMA			
ESPAÑA.....	5	Porte de Mar.   Porte de Tierra.	U 15.
	.	á 3. y 2 Rs.	U
	.	á 5 y 2. ½.	UU
	.	á 7. y 4	UU
	.	á 10. y 5	UU
TOTAL.			UU

Importan las Cartas, y Pliegos de Oficio que se entregan con este

*Quinto de Plata*

Rosa.

Se recibieron.

X

*Buenos*



N.º

(\*)

147

## ADMINISTRACION GENERAL DE LIMA.

Correo de la Ruta de *Valles* recibido en  
6. de Sept. de 1809.

## CORRESPONDENCIAS DE OFICIO.

*De la R. Audiencia.*

DESTINOS.	Núm de Cartas, y Pliegos.	Precios.	Reales de Plata.
REYNO.....	1.	á	U 2.2
	2.	á 3	U 6.
	1.	á	U 3.2
	.	á	U
	.	á	U
	4. Pliegos. su valor.		268.
SUMA			U 280.
ESPAÑA.....		Porte de Mar.   Parte de Tierra.	
	.	á 3. y 2 Rs.	U
	.	á 5 y 2. 1/2	U
	.	á 7. y 4	U
	á 10. y 5	U	
TOTAL.			U

Importan las Cartas, y Pliegos de Oficio que se entregan con este

*Docuemento ochenta y siete. Explara.*

Reza.

Se recibieron.

X *Banco*





N.º

(\*)

ADMINISTRACION GENERAL DE LIMA.

Correo de la Ruta de *Unca* recibido en  
7. de Sept. de 1809

CORRESPONDENCIAS DE OFICIO.  
*de la M. A. Administracion.*

DESTINOS.	Núm de Cartas, y Pliegos.	Precios.	Reales de Plata.
REYNO....	2	à 22	U 5
	.	à	U
	.	à	U
	.	à	U
	.	à	U
	.	à	U
	3	Pliegos, su valor.	139.2
		SUMA	U 139.2
ESPAÑA....		Porte de Mar.   Porte de Tierra.	
	.	à 3. y 2 Rs.	U
	.	à 5 y 2 ½.	U
	.	à 7. y 4	U
	.	à 10. y 5	U
		TOTAL.	U

Importan las Cartas, y Pliegos de Oficio que se entregan con este  
*Come treinta y ocho y medio R.*

Rosa.

Se recibieron.

X *Banco*

ADMINISTRACION GENERAL DE LINA

recibido en

de

de

CORRESPONDENCIAS DE OFICIO

N.º de Expediente	Fecha	Descripción de los hechos
1	15 de Mayo	...
2	20 de Mayo	...
3	25 de Mayo	...
4	30 de Mayo	...
5	5 de Junio	...
6	10 de Junio	...
7	15 de Junio	...
8	20 de Junio	...
9	25 de Junio	...
10	30 de Junio	...
11	5 de Julio	...
12	10 de Julio	...
13	15 de Julio	...
14	20 de Julio	...
15	25 de Julio	...
16	30 de Julio	...
17	5 de Agosto	...
18	10 de Agosto	...
19	15 de Agosto	...
20	20 de Agosto	...
21	25 de Agosto	...
22	30 de Agosto	...
23	5 de Septiembre	...
24	10 de Septiembre	...
25	15 de Septiembre	...
26	20 de Septiembre	...
27	25 de Septiembre	...
28	30 de Septiembre	...
29	5 de Octubre	...
30	10 de Octubre	...
31	15 de Octubre	...
32	20 de Octubre	...
33	25 de Octubre	...
34	30 de Octubre	...
35	5 de Noviembre	...
36	10 de Noviembre	...
37	15 de Noviembre	...
38	20 de Noviembre	...
39	25 de Noviembre	...
40	30 de Noviembre	...
41	5 de Diciembre	...
42	10 de Diciembre	...
43	15 de Diciembre	...
44	20 de Diciembre	...
45	25 de Diciembre	...
46	30 de Diciembre	...

...

...

...



## ADMINISTRACION GENERAL DE LIMA.

Correo de la Ruta de *Arequipa* recibido en  
16. de Sept. de 1809.

## CORRESPONDENCIAS DE OFICIO.

*Del Sr. Audencia*

DESTINOS.	Núm de Cartas, y Pliegos.	Precios.	Reales de Plata.
REYNO.....	1	á	U 2.2
	3	á 3	U 5.
	.	á	U
	.	á	U
	.	á	U
	.	á	U
	3 Pliegos, su valor.		177.2
	SUMA		U 189.
ESPAÑA.....		Porte de Mar.   Porte de Tierra.	
	.	á 3. y 2 Rs.	U
	.	á 5. y 2 ½.	U
	.	á 7. y 4	U
	.	á 10. y 5	U
	TOTAL.		U

Importan las Cartas, y Pliegos de Oficio que se entregan con este  
*Cienno ochenta y nueve rs. eplara*

Rosa.

Se recibieron.

X

*Barron*  
*[Signature]*



N.º

(\*)

ADMINISTRACION GENERAL DE LIMA.

Correo de la Ruta de *Pallas* recibido en  
*20. de Sept. de 1809.*

CORRESPONDENCIAS DE OFICIO.

*De la Real Audiencia*

DESTINOS.	Núm de Cartas, y Pliegos.	Precios.	Reales de Plata.
REYNO.....	1.	à	U 2.2
	5	à 3	U 15.
	2	à 32	U 7.
	.	à	U
	.	à	U
	.	2 Pliegos. su valor.	
SUMA			U 210.2
ESPAÑA.....		Porte de Mar.   Porte de Tierra.	
	.	à 3. y 2 Rr.	U
	.	à 5 y 2 ½	U
	.	à 7. y 4	U
	.	à 10. y 5	U
TOTAL.			U

Importan las Cartas, y Pliegos de Oficio que se entregan con este

*Documen diez y medio n.º de plaza*

Reza.

Se recibieron.

X

*Barron*

ADMINISTRACION GENERAL DE LIMAS

Oficio de la Rma de ... de ... recibidos

CORRESPONDENCIAS DE OFICIO

Destinos	Abon. de Cuentas y Pagos	Precios	Fecha de Plata
REINO...	.	4	U
	.	4	U
	.	4	U
	.	4	U
	.	4	U
	.	4	U
Pagar en...			
SUMA			U
ESPAÑA...	.	4	U
	.	4	U
	.	4	U
	.	4	U
	.	4	U
SUMA			U

Importan las Cuentas y Pagos de Oficio que se arrojan con este

Se recibidos

Ases



N.º (8)  
ADMINISTRACION GENERAL DE LIMA.

Correo de la Ruta de *Ormaiztegui* recibido en  
*22 de Sept. de 1809.*

CORRESPONDENCIAS DE OFICIO,  
*de la A. G. de Ind. de*

DESTINOS.	Núm de Cartas, y Pliegos.	Precios.	Reales de Plata.
REYNO.....	.	á	U 2.2
	.	á	U 4.2
	.	á	U
	.	á	U
	.	á	U
	.	á	U
	6.	Pliegos, su valor.	268.2
SUMA			U 275.2
ESPAÑA.....		Porte de Mar.   Porte de Tierra.	
	.	á 3. y 2 Rs.	U
	.	á 5 y 2 ½.	U
	.	á 7. y 4	U
	.	á 10. y 5	U
TOTAL.			U

Importan las Cartas, y Pliegos de Oficio que se entregan con este

*Setecientos setenta y cinco y medio rs.*

Rosa.

Se recibieron.

*[Signature]*

No.

ADMINISTRACION GENERAL DE LINA

(\*)

Oficio de la Rota de ...  
de ...  
180...

CORRESPONDENCIAS DE OFICIO

DESTINOS	Núm. de Cartas y Pliegos	Precios	Recibo de Plata
MEXICO		4	H
		4	U
		4	U
		4	H
		4	U
		Pliegos en valor	
		SUMA	U 277
ESPAÑA		4	U
		4	H
		4	U
		4	H
		4	U
		TOTAL	U

Importan las Cartas y Pliegos de Oficio que se entregan con este

de recibidos

Rota





N.º

(\*)

ADMINISTRACION GENERAL DE LIMA.

Correo de la Ruta de *Peru y Chile* recibido en *10 de Oct. de 1809.*

CORRESPONDENCIAS DE OFICIO.  
*De la Real Audiencia.*

DESTINOS.	Núm de Cartas, y Pliegos.	Precios.	Reales de Plata.
REYNO.....	2.	á 32	U 7.
	.	á	U
	.	á	U
	.	á	U
	.	á	U
	.	á	U
	1.	Pliegos, su valor.	6.2
SUMA			U 13.2
ESPAÑA.....	3.	Porte de Mar.   Porte de Tierra.	U
	.	á 3. y 2 Rts.	U
	.	á 5 y 2 ½.	U
	.	á 7. y 4	U
	.	á 10. y 5	U
TOTAL.			U

Importan las Cartas, y Pliegos de Oficio que se entregan con este *trece y medio rs. de plata.*

Rosa.

Se recibieron.

ADMINISTRACION GENERAL DE LAS

Cinco de la Rua de ... recibida en ... de ... 1809

CORRESPONDENCIAS DE CINCO

DESTINOS	Am. de ...	Pagos	Recibido
REINO			
ESPAÑA			
TOTAL			

... de ... y ... de ... que se ...

... de ...

N.º

(8)

ADMINISTRACION GENERAL DE LIMA.

Correo de la Ruta de *Paico* recibido en *4. de Mayo 1809.*

CORRESPONDENCIAS DE OFICIO.

*De la P. A. U. J. a*

DESTINOS.	Núm de Cartas, y Pliegos.	Preelos.	Reales de Plata.
REYNO.....	3.	á 2	U 6.
	2.	á 2	U 5.
	.	á	U
	.	á	U
	.	á	U
	.	á	U
	5. Pliegos. su valor.		1542
SUMA			U 1652
ESPAÑA.....		Porte de Mar.   Porte de Tierra.	
	.	á 3. y 2 Rs.	U
	.	á 5 y 2. ½	U
	.	á 7. y 4	U
	.	á 10. y 5	U
TOTAL.			U

Importan las Cartas, y Pliegos de Oficio que se entregan con este *Ciento setenta y cinco y medio R. de Plata*

Rosa.

Se recibieron.

*Barron*

ADMINISTRACION GENERAL DE LIMA

Oficio de la Renta de ... recibida en ... de ... 18...

CORRESPONDENCIAS DE OFICIO

Resol. de Placa	Pagos	Abm. de Cuentas y Pagos	DERIVADOS
U	...	...	...
U	...	...	
U	...	...	
U	...	...	
U	...	...	
U	Pagos en valor	...	...
U	SOMA	...	
U	Portadef. Placa de	...	
U	Port. de Placa	...	
U	Port. de Placa	...	
U	...	...	...
U	...	...	
U	...	...	...
U	...	...	...
U	...	...	...

Importen las Cuentas y Pagos de Oficio que se entregan con este

Se recibieron

...



N.º

(\*)

ADMINISTRACION GENERAL DE LIMA.

Correo de la Ruta de *Pallas* recibido en  
5. de *Oct. de* 1809

CORRESPONDENCIAS DE OFICIO.

*Del Real Audiencia.*

DESTINOS.	Núm de Cartas, y Pliegos.	Precios.	Reales de Plata.
REYNO.....	• 3.	á 3	U 9
	• 4.	á 32	U 128
	•	á	U
	•	á	U
	•	á	U
	•	á	U
<i>Certificado destruillo.</i>	• 3. Pliegos, su valor.		U 362.2
	SUMA		U 389.2
ESPAÑA.....	•	Porte de Mor.   Parte de Tierra.	
	•	á 3. y 2 Rs.	U
	•	á 5 y 2 ½.	U
	•	á 7. y 4	U
	•	á 10. y 5	U
	TOTAL.		U

Importan las Cartas, y Pliegos de Oficio que se entregan con este  
*Frenos de cobre y limo y medio etc.*

Rosa.

Se recibieron.

*X*  
*Banco*



N.º

(\*)

## ADMINISTRACION GENERAL DE LIMA.

Correo de la Ruta de *Los Andes* recibido en  
7. de *Oct* de 1809.

## CORRESPONDENCIAS DE OFICIO.

*De la N. Audiencia.*

DESTINOS.	Núm de Cartas, y Pliegos.	Precios.	Reales de Plata.
REYNO.....	.	á	U
	.	á	U
	.	á	U
	.	á	U
	.	á	U
	.	3. Pliegos, su valor.	
SUMA			U
ESPAÑA.....	.	Porte de Mar.   Parte de Tierra.	
	.	á 3. y 2 Rs.	U
	.	á 5 y 2 ½	U
	.	á 7. y 4	U
	.	á 10. y 5	U
TOTAL.			U

Importan las Cartas, y Pliegos de Oficio que se entregan con este  
*Cienno treinta y cinco, y medio rs.*

Roxa.

Se recibieron.

X

*Barrera*

ADMINISTRACION GENERAL DE LINA

Oficio de la Ruya de ... de ...  
recibido en ...

CORRESPONDENCIAS DE OFICIO

DESTINOS	ADM. & CONT.	PLAZAS	PLAZAS
REINO			
ESPAÑA			
TOTAL			

Importan las Contas y Plazas de Oficio que se entregan con esta

Se recibien

Rece

*[Handwritten signatures and stamps]*



N.º

(\*)

15p

## ADMINISTRACION GENERAL DE LIMA.

Correo de la Ruta de *Vulcan* recibido en  
 20. de *Oct. de* 1805.

## CORRESPONDENCIAS DE OFICIO.

*De la P. N. de*

DESTINOS.	Núm de Cartas, y Pliegos.	Precios.	Reales de Plata.
REYNO.....	1.	á 3	U 15.
	.	á	U 3.2
	.	á	U
	.	á	U
	.	á	U
	.	2. Pliegos, su valor.	
SUMA			U 197.2
ESPAÑA.....		Porte de Mar.   Porte de Tierra.	
	.	á 3. y 2 Rs.	U
	.	á 5 y 2 ½	U
	.	á 7. y 4	U
	.	á 10. y 5	U
TOTAL.			U

Importan las Cartas, y Pliegos de Oficio que se entregan con este  
*Usem serena y libre y unida us.*

Reza.

Se recibieron.

X *Banco*



N.º

(\*)

ADMINISTRACION GENERAL DE LIMA.

Correo de la Ruta de *Arequipa* recibido en  
21. de *Sept.* de 1809.

CORRESPONDENCIAS DE OFICIO.  
*De la R. Audiencia.*

DESTINOS.	Núm de Cartas, y Pliegos.	Precios.	Reales de Plata.
REYNO.....	• 8.	à 31	U 24.
	• 1.	à	U 3.2
	•	à	U
	•	à	U
	•	à	U
	•	à	U
	3 Pliegos, su valor.		280.
SUMA			U 307.2
ESPAÑA.....		Porte de Mar.   Parte de Tierra.	
	•	à 3. y 2 Rs.	U
	•	à 5 y 2 l.	U
	•	à 7. y 4	U
	•	à 10. y 5	U
TOTAL.			U

Importan las Cartas, y Pliegos de Oficio que se entregan con este  
*Francisco cisco y medio rs. de plata.*

Reza.

Se recibieron.

*[Handwritten signature and large X mark]*

ADMINISTRACION GENERAL DE LA ...

Oficio de la Junta de ... de 1807

CORRESPONDENCIAS DE OFICIO

Destinos, Armas, y Pliegos	Primer	Recepción
	1	H
	2	H
	3	H
	4	H
	5	H
	6	H
	7	H
	8	H
	9	H
	10	H
	11	H
	12	H
	13	H
	14	H
	15	H
	16	H
	17	H
	18	H
	19	H
	20	H
	21	H
	22	H
	23	H
	24	H
	25	H
	26	H
	27	H
	28	H
	29	H
	30	H
	31	H
	32	H
	33	H
	34	H
	35	H
	36	H
	37	H
	38	H
	39	H
	40	H
	41	H
	42	H
	43	H
	44	H
	45	H
	46	H
	47	H
	48	H
	49	H
	50	H
	51	H
	52	H
	53	H
	54	H
	55	H
	56	H
	57	H
	58	H
	59	H
	60	H
	61	H
	62	H
	63	H
	64	H
	65	H
	66	H
	67	H
	68	H
	69	H
	70	H
	71	H
	72	H
	73	H
	74	H
	75	H
	76	H
	77	H
	78	H
	79	H
	80	H
	81	H
	82	H
	83	H
	84	H
	85	H
	86	H
	87	H
	88	H
	89	H
	90	H
	91	H
	92	H
	93	H
	94	H
	95	H
	96	H
	97	H
	98	H
	99	H
	100	H
	TOTAL	H

componen las Casas, y Pliegos de Oficio que se entregan con este

Se recibien

Ayer

N.º

(8)

158

## ADMINISTRACION GENERAL DE LIMA.

Correo de la Ruta de *Arequipa* recibido en  
 21. de *Nov.* de 1803.

## CORRESPONDENCIAS DE OFICIO.

*Del Real Audiencia*

DESTINOS.	Núm de Cartas, y Pliegos.	Precios.	Reales de Plata.
REYNO.....	1.	á	U
	.	á	U
	.	á	U
	.	á	U
	.	á	U
	.	á	U
		Pliegos, su valor.	
		SUMA	U
ESPAÑA.....		Porte de Mar.   Parte de Tierra.	
	.	á 3. y 2 R.	U
	.	á 5 y 2 ½.	U
	.	á 7. y 4	U
	.	á 10. y 5	U
		TOTAL.	U

Importan las Cartas, y Pliegos de Oficio que se entregan con este

*Real de España*

Rosa.

Se recibieron.

X

*Banco*

ADMINISTRACION GENERAL DE LINA

Corte de la Rula de de 180

CORRESPONDENCIAS DE OFICIO

DESTINOS	Núm de Cuentas y Fines	Precios	Reserva Plaz.
REINO...	.	4	U
	.	4	U
	.	4	U
	.	4	U
	.	4	U
	.	4	U
Fines superior			
SUMA			U
ESPAÑA...	Alm. L. L. L.	4 3 2 1	U
	V. Y 4	4 2 2 1	U
	V. Y 4	4 2 2 1	U
	V. Y 4	4 2 2 1	U
TOTAL			U

Impone las Cuentas y Fines de Oficio que se entregan con este

Se recibirá

Ases

Handwritten signature and a large 'X' mark.

N.º

(\*)

ADMINISTRACION GENERAL DE LIMA.

Correo de la Ruta de *Chuaco* recibido en *22 de Oct. de 1809.*

CORRESPONDENCIAS DE OFICIO.  
*De la O. Audiencia.*

DESTINOS.	Núm de Cartas, y Pliegos.	Precios.	Reales de Plata.
REYNO.....	3.	á 2	U 6.
	1	á	U 3.
	1.	á	U 4.2
	1.	á	U 5.
	.	á	U
	.	á	U
	6. Pliegos, su valor.		233.2
	12.	SUMA	U 252
ESPAÑA.....		Porte de Mar.   Parte de Tierra.	
	.	á 3. y 2 Rs.	U
	.	á 5 y 2 ½	U
	.	á 7. y 4	U
	.	á 10. y 5	U
TOTAL.			U

Importan las Cartas, y Pliegos de Oficio que se entregan con este *Diciembre cincuenta y dos R. de plata.*

Rosa.

Se recibieron.

187

ADMINISTRACION GENERAL DE LAS

recibido en

Oficio de la Junta de

de

180

CORRESPONDENCIAS DE OFICIO

Recepciones	Partidas	RENTAS	ANEXOS
U	1		
U	2		
U	3		
U	4		
U	5		
U	6		
U	7		
U	8		
U	9		
U	10		
U	11		
U	12		
U	13		
U	14		
U	15		
U	16		
U	17		
U	18		
U	19		
U	20		
U	21		
U	22		
U	23		
U	24		
U	25		
U	26		
U	27		
U	28		
U	29		
U	30		
U	31		
U	32		
U	33		
U	34		
U	35		
U	36		
U	37		
U	38		
U	39		
U	40		
U	41		
U	42		
U	43		
U	44		
U	45		
U	46		
U	47		
U	48		
U	49		
U	50		
U	51		
U	52		
U	53		
U	54		
U	55		
U	56		
U	57		
U	58		
U	59		
U	60		
U	61		
U	62		
U	63		
U	64		
U	65		
U	66		
U	67		
U	68		
U	69		
U	70		
U	71		
U	72		
U	73		
U	74		
U	75		
U	76		
U	77		
U	78		
U	79		
U	80		
U	81		
U	82		
U	83		
U	84		
U	85		
U	86		
U	87		
U	88		
U	89		
U	90		
U	91		
U	92		
U	93		
U	94		
U	95		
U	96		
U	97		
U	98		
U	99		
U	100		

Exponen las Cuentas y Récagos de Oficio que se entregan por este

Se recibidos

187

*[Handwritten signatures and notes]*



N.º

(\*)

ADMINISTRACION GENERAL DE LIMA.

Correo de la Ruta de *Puno* recibido en *3. de Noviembre* a 1809.

CORRESPONDENCIAS DE OFICIO.  
*De la Real Audiencia.*

DESTINOS.	Núm de Cartas, y Pliegos.	Precios.	Reales de Plata.
REYNO.....	2.	á 2	U 4.
	1.	á	U 2.2
	.	á	U
	.	á	U
	.	á	U
	4.	Pliegos. su valor.	148.2
SUMA			U 155.
ESPAÑA.....		Porte de Mar.   Porte de Tierra.	
	.	á 3. y 2 Rs.	U
	.	á 5 y 2 ½.	U
	.	á 7. y 4	U
	.	á 10. y 5	U
TOTAL.			U

Importan las Cartas, y Pliegos de Oficio que se entregan con este *Cinco quinientos y cinco rs. septena.*

Reza.

Se recibieron.

*X* *Banco*



N.º

(\*)

ADMINISTRACION GENERAL DE LIMA.

Correo de la Ruta de *Valles* recibido en *4 de Noviembre de 1809.*

CORRESPONDENCIAS DE OFICIO.

*De la R. A. U. S.*

DESTINOS.	Núm de Cartas, y Pliegos.	Precios.	Reales de Plata.
REYNO.....	4.	á 3	U 12.
	1.	á	U 3.2
	1.	á	U 4.
	.	á	U
	.	á	U
	.	á	U
	6. Pliegos. su valor.		U 124.
SUMA			U 443.2
ESPAÑA.....		Porte de Mar.   Porte de Tierra.	
		á 3. y 2 R.	U
		á 5 y 2 ½	U
		á 7 y 4	U
		á 10. y 5	U
TOTAL			U

Importan las Cartas, y Pliegos de Oficio que se entregan con este *El Encargado, Guarana y Urci y Medrano.*

Rosa.

Se recibieron.

*X*  
*Barron*  
*[Signature]*

ADMINISTRACION GENERAL DE LIMA

Oficio de la Rula de recibidos en de 180

CORRESPONDENCIAS DE OFICIO

DESTINOS	Núm de Cartas y Papeles	Papeles	Recibidos Papeles
REINO...			B
			U
			H
			H
			U
			U
Papeles en otros.			
ESPAÑA...			U
			B
			U
			U
			U
TOTAL			

Imponen las Cartas y Papeles de Oficio que se entregan con este

Se recibieron.

Fecha

*[Handwritten signatures and stamps]*

N.º

(\*)

ADMINISTRACION GENERAL DE LIMA.

Correo de la Ruta de *Alto* recibido en *6. de Noviembre 1809.*

CORRESPONDENCIAS DE OFICIO.

*De la W. Ind.*

DESTINOS.	Núm de Cartas, y Pliegos.	Precios.	Reales de Plata.
REYNO.....	1.	á	U 2.
	1.	á	U 3.2
	.	á	U
	.	á	U
	.	á	U
	.	á	U
	2.	Pliegos, su valor.	642
	4.	SUMA	U 70.
ESPAÑA.....		Porte de Mar.   Porte de Tierra.	
		á 3. y 2 Rs.	U
		á 5 y 2 ½.	U
		á 7. y 4	U
		á 10. y 5	U
	TOTAL.		U

Importan las Cartas, y Pliegos de Oficio que se entregan con este *Setenta y seis reales.*

Rosa.

Se recibieron.

*X* *Banco*



N.º

(\*)

ADMINISTRACION GENERAL DE LIMA.

*Pres. Nieves.*

Correo de la Ruta de *Chilco* recibido en *B. de Voto* en 1809.

CORRESPONDENCIAS DE OFICIO.

*De la Real Audiencia.*

DESTINOS.	Núm de Cartas, y Pliegos.	Precios.	Reales de Plata.
REYNO.....	.	á	U
	.	á	U
	.	á	U
	.	á	U
	.	á	U
	.	á	U
	1.	Pliegos. su valor.	33.
SUMA			U
ESPAÑA.....		Porte de Mar.   Porte de Sierra.	
	.	á 3. y 2 Rs.	U
	.	á 5 y 2 ½.	U
	.	á 7. y 4	U
	.	á 10. y 5	U
TOTAL.			U

Importan las Cartas, y Pliegos de Oficio que se entregan con este *treinta y tres rs. de plata*

Rosa.

Se recibieron.

*[Handwritten signature]*





N.º

(\*)

ADMINISTRACION GENERAL DE LIMA.

Correo de la Ruta de *Vulles* recibido en  
2. de *Novre* de 1809.

CORRESPONDENCIAS DE OFICIO.

*De la A. N. S. N. S.*

DESTINOS.	Núm de Cartas, y Pliegos.	Precios.	Reales de Plata.
REYNO.....	1	á	U 22
	4	á 3	U 12
	1	á	U 4
	.	á	U
	.	á	U
	.	á	U
	2 Pliegos, su valor.		U 181
SUMA			U 199.2
ESPAÑA.....		Porte de Mar.   Porte de Tierra.	
	.	á 3. y 2 R.	U
	.	á 5 y 2 ½.	U
	.	á 7. y 4	U
	.	á 10. y 5	U
TOTAL.			U

Importan las Cartas, y Pliegos de Oficio que se entregan con este  
*Ciento noventa y nueve y medio rs*

Rece.

Se recibieron.

*X*  
*Bauer*



N.º

(\*)

ADMINISTRACION GENERAL DE LIMA.

Correo de la Ruta de *1/22* recibido en *22* de *Novra* de *1809*.

CORRESPONDENCIAS DE OFICIO.  
*De la Real Audiencia.*

DESTINOS.	Núm de Cartas, y Pliegos.	Precios.	Reales de Plata.
REYNO.....	•	á 3.	U 2.2
	•	á 4.2	U 13.2
	•	á	U
	•	á	U
	•	á	U
	•	á	U
	•	1. Pliegos. su valor.	22.2
SUMA			U 38.2
ESPAÑA.....	•	Porte de Mar.   Porte de Tierra.	
	•	á 3. y 2 R.	U
	•	á 5 y 2 1/2.	U
	•	á 7. y 4	U
	•	á 10. y 5	U
TOTAL.			U

Importan las Cartas, y Pliegos de Oficio que se entregan con este *Frete y Ocho y medio real.*

Rosa.

Se recibieron.

*X*  
*Barra*

ADMINISTRACION GENERAL DE LINA

Oficio de la Raza de ...  
de ... 180...

CORRESPONDENCIAS DE OFICIO

DESTINOS	Núm. de Carta y Pliego	Pliegos	Recibidos de Plaza
REINO		1	U
		1	U
		1	U
		1	U
		1	U
ESPAÑA		1	U
		1	U
		1	U
		1	U
		1	U
		1	U
		1	U

Impresas en Carta y Pliego de Oficio que se entregan con este

Se recibiera

N.º

(\*)

## ADMINISTRACION GENERAL DE LIMA.

Correo de la Ruta de *Arequipa* recibido en  
25 de *Noviembre* de 1809.

## CORRESPONDENCIAS DE OFICIO.

*Del Real Audiencia.*

DESTINOS.	Núm de Cartas, y Pliegos.	Precios.	Reales de Plata.
REYNO....	2	á 22	U 8.
	2.	á 3	U 6.
	1.	á	U 3.2
	1.	á	U 4.2
	4. Pliegos, su valor.		U 185.
		SUMA	U 204.
ESPAÑA....		Porte de Mar.   Porte de Tierra.	
		á 3. y 2 Rts.	U
		á 5 y 2 ½.	U
		á 7. y 4	U
		á 10. y 5	U
		TOTAL.	U

Importan las Cartas, y Pliegos de Oficio que se entregan con este  
*Diecinueve quatorce.*

Rozó.

Se recibieron.

X

*Barras*  

No.

(2)

ADMINISTRACION GENERAL DE LINA

Recibido en la Casa de ... 1803

CORRESPONDENCIAS DE OFICIO

Destinos	Recibido	Recibido
REYNO	1	U
	2	U
	3	U
	4	U
	5	U
	6	U
	7	U
	8	U
	9	U
	10	U
	11	U
	12	U
	13	U
	14	U
	15	U
	16	U
	17	U
	18	U
	19	U
	20	U

Impreso en la Casa de ... y ... de ...

2. ...

...



N.º

(8)

## ADMINISTRACION GENERAL DE LIMA.

Correo de la Ruta de *Amos* recibido en  
*D. de Dize* a 1809.

## CORRESPONDENCIAS DE OFICIO.

*De la Real Audiencia.*

DESTINOS.	Núm de Cartas, y Pliegos.	Precios.	Reales de Plata.
REYNO.....	2	à 26	U 5.
	.	à	U
	.	à	U
	.	à	U
	.	à	U
	.	à	U
		Pliegos, su valor.	
		SUMA	U
ESPAÑA.....		Porte de Mar.   Porte de Tierra.	
	.	à 3. y 2 Rs.	U
	.	à 5 y 2 ½	U
	.	à 7. y 4	U
	.	à 10. y 5	U
		TOTAL.	U

Importan las Cartas, y Pliegos de Oficio que se entregan con este

*Cinco m. de plata*

Rosa.

Se recibieron.

X

*Banco*

ADMINISTRACION GENERAL DE LIMA

Corte de la Rota de ... de ... 180...

CORRESPONDENCIAS DE OFICIO

DESTINOS	Núm de Cartas y Pliegos	Pliegos en valor	Reales de Plata
REINO	...	...	U
ESPAÑA	...	...	U
SUMA			U
Por el Pape de			U
Mex y Lima			U
...			U
...			U
TOTAL			H

Importan las Cartas y Pliegos de Oficio que se entregan con este

Se recibien

Jose





N.º

(\*)

ADMINISTRACION GENERAL DE LIMA.

Correo de la Ruta de *Valles* recibido en  
el día de *Sept. de 1809*

CORRESPONDENCIAS DE OFICIO.

*De la A. M. N. de S. M.*

DESTINOS.	Núm. de Cartas, y Pliegos.	Precios.	Reales de Plata.
REYNO.....	1.	á	U 22
	4.	á 3	U 12
	2.	á 32	U 7
	1.	á	U 4
	.	á	U
	4.	Pliegos. su valor.	2812
		SUMA	U 307
ESPAÑA.....		Porte de Mar. y de Tierra.	
		á 3. y 2 Rs.	U
		á 5 y 2 1/2.	U
		á 7. y 4	U
		á 10. y 5	U
		TOTAL.	U

Importan las Cartas, y Pliegos de Oficio que se entregan con este  
*Excedimiento cinco val. de plata.*

Rosa.

Se recibieron.

*[Handwritten signature and large X mark]*

ADMINISTRACION GENERAL DE LAS

Oficio de la Ruda de  
de 180  
recibido en

CORRESPONDENCIAS DE OFICIO

DESTINOS y Lugar	Partidas	Recibido en
REINO...	1	U
	1	U
	1	U
	1	U
	1	U
Plegos en color		
SUMA		U
ESPAÑA...	1	U
	1	U
	1	U
	1	U
	1	U
Plegos en color		
SUMA		U
TOTAL		U

Importan los Gastos, y Plegos de Oficio que se entregan con este

recibido en

Lugar

*[Handwritten signature and scribbles]*

N.º

(\*)

ADMINISTRACION GENERAL DE LIMA.

Correo de la Ruta de *1 M<sup>ca</sup>* recibido en *7 de Diciembre* 1802

CORRESPONDENCIAS DE OFICIO.

*De la N. U. M. D.*

DESTINOS.	Núm de Cartas, y Pliegos.	Precios.	Reales de Plata.
REYNO....	• 1	á	U 2.
	• 1.	á	U 4.2
	•	á	U
	•	á	U
	•	á	U
	•	á	U
	• 1	Pliegos, su valor.	U 20
		SUMA	U 26.2
ESPAÑA....		Porte de Mar.   Porte de Tierra.	
	•	á 3. y 2 R.	U
	•	á 5 y 2 ½.	U
	•	á 7. y 4	U
	•	á 10. y 5	U
		TOTAL.	U

Importan las Cartas, y Pliegos de Oficio que se entregan con este

*Notem y sea, y mediant.*

Roza.

Se recibieron.

*X*  
*Buenos*

ADMINISTRACION GENERAL DE LINA

Oficio de la Rula de ...  
de ...  
180...

CORRESPONDENCIAS DE OFICIO

DESTINOS	Am. de Cuentas y Papeles	Papeles	Recursos Pales
MEYNO		8	U
		2	U
		6	U
		2	U
		4	U
		2	U
		Pliegos en otros	
		SUMA	
		Portada / Papeles de	
		Am. / Papeles	
		2 3 2	U
		4 2 2	U
		2 2 4	U
		4 10 7 2	U
		TOTAL	U

Importan las Cuentas, y Pliegos de Oficio que se entregan con este

Se recibieron

Recibido



N.º

(\*)

ADMINISTRACION GENERAL DE LIMA.

Correo de la Ruta de *Batavia* *Chiloe* recibido en  
16. de *Diciembre* de 1802.

CORRESPONDENCIAS DE OFICIO.

*del Real Audiencia*

DESTINOS.	Núm de Cartas, y Pliegos.	Precios.	Reales de Plata.
REYNO.....	.	á	U
	.	á	U
	.	á	U
	.	á	U
	.	á	U
	.	1. Pliegos su valor.	
SUMA			U
ESPAÑA.....	.	Porte de Mar.   Porte de Tierra.	
	.	á 3. y 2 Rs.	U
	.	á 5. y 2 ½	U
	.	á 7. y 4	U
	.	á 10. y 5	U
TOTAL.			U

Importan las Cartas, y Pliegos de Oficio que se entregan con este

*Ocho y medio m. de plomo.*

Rosa.

Se recibieron.

X *Batavia*  
*1802*



N.º

(10)

## ADMINISTRACION GENERAL DE LIMA.

Correo de la Ruta de *Vallenar* recibido en  
20. de *Dic.* de 1809.

## CORRESPONDENCIAS DE OFICIO,

*de la Real Audiencia.*

DESTINOS.	Núm de Cartas, y Pliegos.	Precios.	Reales de Plata.
REYNO....	2	4 22	8
	3	4 3	9
	.	4	8
	.	4	8
	.	4	8
	2 Pliegos. <i>in valor.</i>		310.
	SUMA		8 324.
ESPAÑA....		Porceda   Parte de Mar.   Tierra.	
	.	4 3. 7 2 1/2	8
	.	4 5 7 2 1/2	8
	.	4 7. 7 4	8
	.	4 10. 7 5	8
TOTAL			8

Importos de Cartas, y Pliegos de Oficio que se entregan con este  
*Expediente Vecino y quatro m.*

Rece.

Se recibieron.

X  
*Rivera*

Oficio de la Junta de Recibido en de 180

CORRESPONDENCIAS DE OFICIO

Destinos	Abon. a Cuenta y Pagos	Pagos	Recibo de Ptas.
REYNOSO...	.	.	U
	.	.	U
	.	.	U
	.	.	U
	.	.	U
	.	Pagos en otras.	U
	.	SUMA	U
	.	Recibo de Ptas de	U
	.	Abon. y Pagos	U
	.	de 180	U
	.	de 180	U
	.	TOTAL	U

Impone la Junta a cargo de Oficio que se acredite con este

El receptor

*[Handwritten signature]*



N.º

(8)

172

## ADMINISTRACION GENERAL DE LIMA.

Correo de la Ruta de *Chuzco* recibido en  
 22 de *Diciembre* de 1809.

## CORRESPONDENCIAS DE OFICIO.

*De la A. Audiencia*

DESTINOS.	Núm de Cartas, y Pliegos.	Precios.	Reales de Plata.
REYNO.....	1	á	U 42
	1	á	U 5
	.	á	U
	.	á	U
	.	á	U
	.	á	U
		Pliegos su valor.	
	2	SUMA	U 92
ESPAÑA.....		Porte de Mar.   Parte de Tierra.	
	.	á 3. y 2 Rs.	U
	.	á 5 y 2 $\frac{1}{2}$ .	U
	.	á 7. y 4	U
	.	á 10. y 5	U
		TOTAL.	U

Importan las Cartas, y Pliegos de Oficio que se entregan con este  
*Miércoles y Mediodía.*

Rosa.

Se recibieron.

*X*  
*Barron*



1809.

0.27  
173.

Importe de las Planchas de oficio del Ministerio  
de R. Hacienda, desde 5. de Septiembre, a fin  
de Diciembre de dho. Año.

/	005.	-
/	20.	-
/	7.	-
/	12.	-
/	22.	-
/	6%	-
/	9.	-
/	6.	-
/	8%	-
/	8%	-

1809

---

x.	104 1/2	-
/	011.	-
/	21.	-
/	13.	-
/	10.	-
/	11.	-
/	5.	-
/	5.	-
/	16.	-
/	44%	-
/	5.	-

---

x.	246.	-
/	005.	-
/	13.	-
/	143.	-
/	9 1/2	-
/	3%	-
/	24.	-
/	2%	-
/	16.	-
/	20.	-

X, 482 1/2 R. Pta

P<sup>o</sup> 060.2 1/2

X

666.2  
Doc. 3



N.º

(\*)

## ADMINISTRACION GENERAL DE LIMA.

Correo de la Ruta de *Puno* recibido en  
2. de Sept. de 1809.

## CORRESPONDENCIAS DE OFICIO.

Del Sr. *Alonso de O. Nari.*

DESTINOS.	Núm de Cartas, y Pliegos.	Precios.	Reales de Plata.
REYNO.....	.	á	U
	.	á	U
	.	á	U
	.	á	U
	.	á	U
	.	á	U
	1.	Pliegos, su valor.	5
		SUMA	U
ESPAÑA.....	.	Porte de Mar.   Porte de Tierra.	
	.	á 3. y 2 R.	U
	.	á 5 y 2 ½	U
	.	á 7. y 4	U
	.	á 10. y 5	U
		TOTAL.	U

Importan las Cartas, y Pliegos de Oficio que se entregan con este  
*Cinco R. de Plata.*

Rosa.

Se recibieron.

ADMINISTRACION GENERAL DE LA

Oficio de la Junta de ...  
de ... 1802

CORRESPONDENCIAS DE OFICIO

Destinos	Plazas	Plazas en destino	Plazas vacantes
REINO ...	...	...	...
ESPAÑA ...	...	...	...
TOTAL			

Impugnacion de las Cuentas y Plazas de Oficio que se entregan con esta

Se recibiran

Fecha











N.º

(\*)

ADMINISTRACION GENERAL DE LIMA.

Correo de la Ruta de *Cádiz* recibido en  
12 de *Sept. de* 1809.

CORRESPONDENCIAS DE OFICIO

*Delos D. Mm. J. P. Man*

DESTINOS.	Núm de Cartas, y Pliegos	Precios.	Reales de Plata.
REYNO....	1.	á	U
	1.	á	U
	.	á	U
	.	á	U
	.	á	U
	.	á	U
		Pliegos, su valor.	
	2.	SUMA	U 12.
ESPAÑA....		Porte de Mar.   Porte de Tierra.	
	.	á 3. y 2 Rs.	U
	.	á 5 y 2 ½.	U
	.	á 7. y 4	U
	.	á 10. y 5	U
		TOTAL.	U

Importan las Cartas, y Pliegos de Oficio que se entregan con este  
*Doce en España.*

Rosa.

Se recibieron.

*[Handwritten signatures and marks]*

ADMINISTRACION GENERAL DE LAS

No.

187

recibidos en

Oficio de la Junta de

de

de

CORRESPONDENCIAS DE OFICIO

Fecha de Recibido	Presupuesto	Presupuesto
1870	2	2
1871	2	2
1872	2	2
1873	2	2
1874	2	2
1875	2	2
1876	2	2
1877	2	2
1878	2	2
1879	2	2
1880	2	2

Impone las Cuentas y Fines de Oficio que se exigen con este

2. reception

Rice

...  
 ...  
 ...

N.º

(\*)

ADMINISTRACION GENERAL DE LIMA.

Correo de la Ruta de *Arequipa* recibido en  
16 de *Sept.* de 1805

CORRESPONDENCIAS DE OFICIO.

*Del Sr. Illmo. Sr. Mar. Du.*

DESTINOS.	Núm de Cartas, y Pliegos.	Precios.	Reales de Plata.
REYNO.....	}	à 3	U 6
		à 7	U 4
		à 6	U
		à 4	U
		à 4	U
		2 Pliegos, su valor.	12
SUMA			U 22
ESPAÑA.....	}	Porte de Mar.   Porte de Tierra.	
		à 3. y 2 Rs.	U
		à 5 y 2 ½	U
		à 7. y 4	U
		à 10. y 5	U
TOTAL.			U

Importan las Cartas, y Pliegos de Oficio que se entregan con este  
*Veinte y dos rs. de pluma.*

Rosa.

Se recibieron.

Comando en Jefe de  
de  
1890

COMERCIO DE GUANO

Paises	Cantidad	Valor
Peru	1000	100000
Chile	500	50000
Colombia	200	20000
Brasil	100	10000
Argentina	50	5000
Paraguay	20	2000
Uruguay	10	1000
<b>Total</b>	<b>1980</b>	<b>198000</b>

El presente es un extracto de los datos que se encuentran en el libro de Comercio de Guano de la Oficina de Estadística.

Lima, 2 de Agosto de 1890.

X

N.º

(8)

ADMINISTRACION GENERAL DE LIMA.

Correo de la Ruta de *l Cuzco* recibido en *17 de Agosto 1809.*

CORRESPONDENCIAS DE OFICIO

*De los V. S. de Minas del Per. de.*

DESTINOS.	Núm de Cartas, y Pliegos.	Precios.	Reales de Plata.
REYNO.....	.	á	U
	.	á	U
	.	á	U
	.	á	U
	.	á	U
		Pliegos, su valor.	U <i>6X</i>
SUMA			U
ESPAÑA.....		Porte de Mar.   Parte de Tierra.	
	.	á 3. y 2 Rs.	U
	.	á 5 y 2 ½.	U
	.	á 7. y 4	U
	.	á 10. y 5	U
TOTAL.			U

Importan las Cartas, y Pliegos de Oficio que se entregan con este *Seis por reales.*

Ross.

Se recibieron.

*X* 

Cartera de la Renta de ...  
de ... 18...

CORRESPONDENCIAS DE OFICIO

Destinos	Partidas	Partidas
REINO	1	1
	2	2
	3	3
	4	4
	5	5
	6	6
	7	7
	8	8
	9	9
	10	10
	11	11
	12	12
	13	13
	14	14
	15	15
	16	16
	17	17
	18	18
	19	19
	20	20
	21	21
	22	22
	23	23
	24	24
	25	25
	26	26
	27	27
	28	28
	29	29
	30	30
	31	31
	32	32
	33	33
	34	34
	35	35
	36	36
	37	37
	38	38
	39	39
	40	40
	41	41
	42	42
	43	43
	44	44
	45	45
	46	46
	47	47
	48	48
	49	49
	50	50

Importe de ... y ... de ... con ...

2 ...

Rec...





N.º

(\*)

ADMINISTRACION GENERAL DE LIMA.

Correo de la Ruta de *Vallés* recibido en *20. de Sept.º de 1809.*

CORRESPONDENCIAS DE OFICIO.

*Del Sr. N.º. de Mar.*

DESTINOS.	Núm de Cartas, y Pliegos.	Precios.	Reales de Plata.	
REYNO.....	• 1.	á	U	2.2
	• 1.	á	U	3.
	• 1.	á	U	3.2
	•	á	U	
	•	á	U	
	•	á	U	
		Pliegos, su valor.		
		SUMA	U	9.
ESPAÑA.....		Porte de Mar.   Porte de Tierra.		
	•	á 3. y 2 Rs.	U	
	•	á 5 y 2 ½	U	
	•	á 7. y 4	U	
	•	á 10. y 5	U	
		TOTAL.	U	

Importan las Cartas, y Pliegos de Oficio que se entregan con este

*Muere N.º. de Mar.*

Roza.

Se recibieron.

*[Handwritten signatures]*





N.º

ADMINISTRACION GENERAL DE LIMA

Oficio de la Rua de ...  
de ... 18...

CORRESPONDENCIAS DE OFICIO

Reales de Lima	Mercaderes	N.º de Cuentas y Partidas	DESTINOS
U	U		REYNO
U	U		
U	U		
U	U		
U	U		
U	U		
U	U		ESPANA
U	U		
U	U		
U	U		
U	U		
U	U		TOTAL

... en el Oficio de ... y ... que se entregan con este

Rosa

N.º

(\*)

ADMINISTRACION GENERAL DE LIMA

*Francia y America*  
Correo de la Ruta de *Chile* recibido en  
*10 de Nov. de 1809*

CORRESPONDENCIAS DE OFICIO.

*Del Sr. D. Juan de P. H. de*

DESTINOS.	Núm de Cartas, y Pliegos.	Precios.	Reales de Plata.
REYNO.....	• 1	à	U 1.2
	• 2	à 3x	U 7.
	•	à	U
	•	à	U
	•	à	U
	•	à	U
		Pliegos, su valor.	
	• 3.	SUMA	U 8.2
ESPAÑA.....		Porte de Mar.   Parte de Tierra.	
	•	à 3. y 2 Rr.	U
	•	à 5 y 2 ½.	U
	•	à 7. y 4	U
	•	à 10. y 5	U
		TOTAL.	U

Importan las Cartas, y Pliegos de Oficio que se entregan con este

*Ocho y medio rs. y pliegos.*

Rosa.

Se recibieron.

ADMINISTRACION GENERAL DE LAS

Oficio de la Junta de ...  
de ...  
180...

CORRESPONDENCIAS DE OFICIO

DESTINOS ...  
y ...

Real Cédula	Pagos	Real Cédula
H	8	H
H	8	H
H	8	H
H	8	H
H	8	H
H	8	H
Pagar en ...		
SUMA		
Por el ...		
de ...		
H	8	H
H	8	H
H	8	H
H	8	H
TOTAL		

Imporan las Cuentas y Pagos de Oficio que se anotan con este

Recibido

N.º

(8)

ADMINISTRACION GENERAL DE LIMA.

Correo de la Ruta de *Lima* recibido en  
4. de *Oct. de* 1809

CORRESPONDENCIAS DE OFICIO.  
*De la A. J. M. de P. de Lima.*

DESTINOS.	Núm de Cartas, y Pliegos.	Precios.	Reales de Plata.
REYNO.....	.	á	U
	.	á	U
	.	á	U
	.	á	U
	.	á	U
	.	á	U
	<i>1. Pliegos, su valor.</i>		<i>8.2</i>
		<b>SUMA</b>	U
ESPAÑA.....		Porte de Mar.   Porte de Tierra.	
	.	á 3. y 2 Rs.	U
	.	á 5 y 2 ½.	U
	.	á 7. y 4	U
	.	á 10. y 5	U
		<b>TOTAL.</b>	U

Importan las Cartas, y Pliegos de Oficio que se entregan con este  
*Ocho y medio rs. esp. por.*

Rosa.

Se recibieron.





N.º

(\*)

ADMINISTRACION GENERAL DE LIMA.

Correo de la Ruta de *Valle* recibido en *5 de Octubre 1809.*

CORRESPONDENCIAS DE OFICIO.

*Del Sr. D. Juan de H. Mar. de*

DESTINOS.	Núm de Cartas, y Pliegos.	Precios.	Reales de Plata.
REYNO.....	1.	á	U 3.
	.	á	U
	.	á	U
	.	á	U
	.	á	U
	.	á	U
	1.	Pliegos, su valor.	U 8.
	2.	SUMA	U 11.
ESPAÑA.....		Parte de Mar.   Parte de Tierra.	
	.	á 3. y 2 Rs.	U
	.	á 5 y 2 ½	U
	.	á 7. y 4	U
	.	á 10. y 5	U
		TOTAL.	U

Importan las Cartas, y Pliegos de Oficio que se entregan con este

*Orde n.º de J. de H. Mar.*

Rozs.

Se recibieron.

*[Handwritten signatures and marks]*



N.º

(8)

185

## ADMINISTRACION GENERAL DE LIMA.

Correo de la Ruta de *Cusco* recibido en  
7. de *Set.* de 1809.

## CORRESPONDENCIAS DE OFICIO.

*Del Sr. D. Pedro de Alarcón al Sr. D. Juan de*

DESTINOS.	Núm de Cartas, y Pliegos.	Precios.	Reales de Plata.
REYNO.....	.	á	U
	.	á	U
	.	á	U
	.	á	U
	.	á	U
	.	á	U
	1.	Pliegos. su valor.	21.
SUMA			U
ESPAÑA.....		Porte de Mar.   Parte de Tierra.	
	.	á 3. y 2 Rs.	U
	.	á 5 y 2 ½.	U
	.	á 7. y 4	U
	.	á 10. y 5	U
TOTAL.			U

Importan las Cartas, y Pliegos de Oficio que se entregan con este

*V. Aire y m. d. España.*

Rosa.

Se recibieron.

*X*



N.º

(2)

## ADMINISTRACION GENERAL DE LIMA.

Correo de la Ruta de *Valles* recibido en  
*20. de Oct. de 1809.*

CORRESPONDENCIAS DE OFICIO. *Des*  
*Delos S. de Mar. N.º 1102.*

DESTINOS.	Núm de Cartas, y Pliegos	Precios.	Reales de Plata.
REYNO.....	2.	á 3	U 6.
	.	á	U
	.	á	U
	.	á	U
	.	á	U
	.	á	U
	1.	Pliegos, su valor.	U 7.
	2.	SUMA	U 13.
ESPAÑA.....		Parte de Mar.   Parte de Tierra.	
	.	á 3. y 2 Rs.	U
	.	á 5 y 2 $\frac{1}{2}$ .	U
	.	á 7. y 4	U
	.	á 10. y 5	U
		TOTAL.	U

Importan las Cartas, y Pliegos de Oficio que se entregan con este  
*Proce. de España.*

Rosa.

Se recibieron.

ADMINISTRACION GENERAL DE FINANZAS

Oficio de la Rua de ... de ... 180...

CORRESPONDENCIAS DE OFICIO

Destinos	Sim. de Cuentas y Pagos	Pagos	Recibos Ptas
ALFARO		4	11
		3	11
		3	11
		3	11
		3	11
		3	11
		Pagos recibidos	
		SEMA	
ESPAÑA		2	11
		2	11
		2	11
		2	11
		1 to 2	
		TOTAL	

Imponen las Cuentas y Pagos de Oficio que se entregan con este

Se recibien

*[Handwritten signature]*

N.º

(\*)

ADMINISTRACION GENERAL DE LIMA.

Correo de la Ruta de *Arequipa* recibido en  
21 de *Marzo* 1809.

CORRESPONDENCIAS DE OFICIO.

*Del Sr. D. Juan de Dios*

DESTINOS.	Núm de Cartas, y Pliegos.	Precios.	Reales de Plata.
REYNO.....	1	á	U 22
	1	á	U 32
	1	á	U 4
	.	á	U
	.	á	U
	.	á	U
		Pliegos, su valor.	
	3	SUMA	U 10.
ESPAÑA.....		Porte de M.r.   Porte de Tierra.	
	.	á 3. y 2 Rs.	U
	.	á 5 y 2 ½.	U
	.	á 7. y 4	U
	.	á 10. y 5	U
		TOTAL.	U

Importan las Cartas, y Pliegos de Oficio que se entregan con este

*Diez W. de plata.*

Reza.

Se recibieron.

X

ADMINISTRACION GENERAL DE LIMAS

Oficio de la Rula de ...  
recibido en ...  
186...

CORRESPONDENCIAS DE OFICIO

DESTINOS. Años de Cuenta y Pagos	Pagos	Reales de Plata
REINO...	...	U
	...	U
	...	U
	...	U
	...	U
	...	U
SUMA		
ESPAÑA...	...	U
	...	U
	...	U
	...	U
	...	U
TOTAL		

Importes de la Cuenta, y Pagos de Oficio que se entregan con este

Se recibiera



N.º

(\*)

ADMINISTRACION GENERAL DE LIMA.

Correo de la Ruta de *1112cs* recibido en  
*22 de Dic. de 1809.*

CORRESPONDENCIAS DE OFICIO.  
*Del Sr. H. Amn. a Sr. H. de V.*

DESTINOS.	Núm de Cartas, y Pliegos.	Precios.	Reales de Plata.
REYNO.....	• 1	á	U 3.
	• 1	á	U 3.2
	• 1	á	U 4.2
	•	á	U
	•	á	U
	•	á	U
		Pliegos, su valor.	
	• 3.	SUMA	U 11.
ESPAÑA.....		Porte de Mar. y 2 Rs.	U
		Porte de Tierra. y 2 ½.	U
		á 3. y 2 ½.	U
		á 5. y 4	U
		á 7. y 5	U
		TOTAL.	U

Importan las Cartas, y Pliegos de Oficio que se entregan con este  
*1112cs en plata.*

Rosa.

Se recibieron.



N.º

(\*)

ADMINISTRACION GENERAL DE LIMA.

Correo de la Ruta de *India* recibido en  
*26 de Oct. 1809*

CORRESPONDENCIAS DE OFICIO.  
*Del Sr. M. M. de San J. de*

DESTINOS.	Núm de Cartas, y Pliegos.	Precios.	Reales de Plata.
REYNO.....	.	á	U
	.	á	U
	.	á	U
	.	á	U
	.	á	U
	.	á	U
		Pliegos, su valor.	U
		SUMA	U
ESPAÑA.....		Porte de Mar. p Tierra.	
	.	á 3. y 2 Rs.	U
	.	á 5 y 2 ½.	U
	.	á 7. y 4	U
	.	á 10. y 5	U
		TOTAL.	U

Importan las Cartas, y Pliegos de Oficio que se entregan con este  
*Cinco r. de plata*

Rozs.

Se recibieron.

*X* *[Signature]*

ADMINISTRACION GENERAL DE LINA

recibido en

Oficio de la Lina de

de 180

CORRESPONDENCIAS DE OFICIO

DESTINOS	Por el	Por el	Por el
Por el	Por el	Por el	Por el
REINO...	1	1	1
ESPAÑA...	2	2	2
TOTAL	3	3	3

Importan las Gastos, y Pliegos de Oficio que se entregan con este

Se recibiran

N.º

(\*)

ADMINISTRACION GENERAL DE LIMA.

Correo de la Ruta de *P.M.* recibido en *3 de Nov. de 1809.*

CORRESPONDENCIAS DE OFICIO.

*Del Sr. Ministro del Mar.*

DESTINOS.	Núm de Cartas, y Pliegos.	Precios.	Reales de Plata.
REYNO.....	.	á	U
	.	á	U
	.	á	U
	.	á	U
	.	á	U
	.	á	U
	<i>1.</i>	<i>Pliegos, su valor.</i>	<i>5.</i>
SUMA			U
ESPAÑA.....	.	Porte de Mar.   Porte de Tierra.	U
	.	á 3. y 2 R.	U
	.	á 5 y 2 ½.	U
	.	á 7. y 4	U
	.	á 10. y 5	U
TOTAL.			U

Importan las Cartas, y Pliegos de Oficio que se entregan con este *Corno de Explora.*

Rosa.

Se recibieron.

ADMINISTRACION GENERAL DE FINANZAS

Cinco de la Rute de ...  
de ... 180...

CORRESPONDENCIA DE OFICIO

DESTINOS A LOS QUE SE ENVIAN

Destinos	Presupuesto	Presupuesto
REINO...	...	...
ESPAÑA...	...	...
TOTAL	...	...

Importan las Cuentas, y Pliegos de Oficio que se entregan con esta

Se recibien...

Recibido

N.º

(\*)

ADMINISTRACION GENERAL DE LIMA.

Correo de la Ruta de *Valle* recibido en *4. de Nov. de 1809.*

CORRESPONDENCIAS DE OFICIO.

*Del Sr. D. Juan de Dios...*

DESTINOS.	Núm de Cartas, y Pliegos.	Precios.	Reales de Plata.
REYNO.....	.	1. á	U 2.2
	.	1. á	U 3.2
	.	á	U
	.	á	U
	.	á	U
.	1. Pliegos. su valor.		U 10.
SUMA			U 16.
ESPAÑA.....	.	Porte de Mar.   Porte de Tierra.	
	.	á 3. y 2 R.	U
	.	á 5 y 2 $\frac{1}{2}$ .	U
	.	á 7. y 4	U
	.	á 10. y 5	U
TOTAL.			U

Importan las Cartas, y Pliegos de Oficio que se entregan con este *Dies y seis rs. de plata.*

Reza.

Se recibieron.





N.º

(\*)

ADMINISTRACION GENERAL DE LIMA.

Correo de la Ruta de *1 Cuzco* recibido en *6. de Noviembre de 1809.*

CORRESPONDENCIAS DE OFICIO

*Del Sr. D. Juan de Dios Nave.*

DESTINOS.	Núm de Cartas, y Pliegos.	Precios.	Reales de Plata.
REYNO.....	1.	á	U <i>4.2</i>
	.	á	U
	.	á	U
	.	á	U
	.	á	U
	.	á	U
	1.	Pliegos. su valor.	<i>110.</i>
	2.	SUMA	U <i>41.5</i>
ESPAÑA.....		Porte de Mar.   Porte de Tierra.	
	.	á 3. y 2 Rs.	U
	.	á 5 y 2 ½.	U
	.	á 7. 7 4.	U
	.	á 10. 7 5	U
TOTAL.			U

Importan las Cartas, y Pliegos de Oficio que se entregan con este

*Impuesto y quince y medio en el exploracion.*

Rosa.

Se recibieron.

*[Handwritten signatures]*



*Bligarrin Nieves.*

193

N.º

(8)

ADMINISTRACION GENERAL DE LIMA.

Correo de la Ruta de *Chiloé* recibido en  
13. de *Novre* de 1809.

CORRESPONDENCIAS DE OFICIO.

*Delos D. Jumbo en Mar.*

DESTINOS.	Núm de Cartas, y Pliegos.	Precios.	Reales de Plata.
REYNO.....	.	á 1	U 5.
	.	á	U
	.	á	U
	.	á	U
	.	á	U
	.	á	U
		Pliegos, su valor.	
		SUMA	U
ESPAÑA.....		Porte de Mar.   Parte de Tierra.	
	.	á 3. y 2 Rr.	U
	.	á 5 y 2 ½.	U
	.	á 7. y 4	U
	.	á 10. y 5	U
		TOTAL.	U

Importan las Cartas, y Pliegos de Oficio que se entregan con este  
*Cinco m. de plata.*

Reza.

Se recibieron.

ADMINISTRACION GENERAL DE LA A.

Cuadro de la Renta de ... recibido en ... 1805

CORRESPONDENCIAS DE OFICIO

DESTINOS	Núm. de Partes y Partes	Partes	Recibidos Partes
REINO...		1	U
		1	U
		1	U
		1	U
		1	U
		1	U
		Partes en total	
		SUM.	U
ESPAÑA...		1	U
		1	U
		1	U
		1	U
		1	U
		Partes en total	
		SUM.	U
		TOT. de	U

Importan las Cuentas y Partes de Oficio que se entregan con este

2 recibidos

Recibidos

194

N.º

(8)

ADMINISTRACION GENERAL DE LIMA.

Correo de la Ruta de *Curco* recibido en  
*22. de Noviembre de 1809*

CORRESPONDENCIAS DE OFICIO.

*Del Sr. Alcaide Sr. Nari.*

DESTINOS.	Núm de Cartas, y Pliegos.	Precios.	Reales de Plata.
REYNO.....	.	á	8
	.	á	8
	.	á	8
	.	á	8
	.	á	8
	.	á	8
		Pliegos, su valor.	
		SUMA	8
ESPAÑA.....		Porte de Mar.   Porte de Tierra.	
	.	á 3. y 2 Rs.	8
	.	á 5 y 2 1/2.	8
	.	á 7. y 4	8
	.	á 10. y 5	8
		TOTAL.	8

Importan las Cartas, y Pliegos de Oficio que se entregan con este  
*Circa en el explora*

Rona.

Se recibieron.

ADMINISTRACION GENERAL DE LIMA

Oficio de la Rula de ... de ... 180...

CORRESPONDENCIAS DE OFICIO

DESVIOS	Alto de Carta y Pliego	Proctor	Recepcion Plata
REINO...			
SUMA			
ESPAÑA...			
TOTAL			

Imponan las Cartas y Pliegos de Oficio que se entregan con este

de recibidos

Rosa

N.º

(\*)

195

## ADMINISTRACION GENERAL DE LIMA.

Correo de la Ruta de *Valle* recibido en  
*2. de Noviembre* de 1809.

## CORRESPONDENCIAS DE OFICIO.

*Del Sr. D. Juan de la Cruz*

DESTINOS.	Núm de Cartas, y Pliegos.	Precios.	Reales de Plata.
REYNO.....	.	á 1.	U 2.
	.	á 1.	U 3.
	.	á 1.	U 32.
	.	á 1.	U 4.
	.	á	U
	.	á	U
		Pliegos, su valor.	
		SUMA	U 13.
ESPAÑA.....		Porte de Mar.   Porte de Tierra.	
	.	á 3. y 2 R.	U
	.	á 5 y 2 ½.	U
	.	á 7. y 4.	U
	.	á 10. y 5	U
		TOTAL.	U

Importan las Cartas, y Pliegos de Oficio que se entregan con este  
*precio en septenario.*

Rozs.

Se recibieron.

ADMINISTRACION GENERAL DE LAS

Oficio de la Rua de de 180

CORRESPONDENCIAS DE OFICIO.

Destinos	Núm de cartas y pliegos	Precios	Recibido Para
REINO...	.	8	R
	.	8	U
	.	8	U
	.	8	U
	.	8	U
	.	8	U
		Pliegos en otros.	
		SUMA	U
ESPAÑA...	.	8	R
	.	8	U
	.	8	U
	.	8	U
	.	8	U
	.	8	U
		TOTAL	U

Imponen las Cartas, y Pliegos de Oficio que se entregan con este

Se recibieron.

Esos



N.º

(8)

196

## ADMINISTRACION GENERAL DE LIMA.

Correo de la Ruta de *Chilio* recibido en  
22 de *Noviembre* de 1809.

## CORRESPONDENCIAS DE OFICIO

De la *U. N. de* *Atenas* con *N. de* *San*

DESTINOS.	Núm de Cartas, y Pliegos.	Precios.	Reales de Plata.
REYNO.....	2.	á 22	U 5.
	1.	á	U 3.
	.	á	U
	.	á	U
	.	á	U
	.	2. Pliegos, su valor.	
	5. SUMA		U 143.
ESPAÑA.....		Porte de Mar.   Porte de Tierra.	
	.	á 3. y 2 Rs.	U
	.	á 5 y 2 ½	U
	.	á 7. y 4	U
	.	á 10. v 5	U
	TOTAL.		U

Importan las Cartas, y Pliegos de Oficio que se entregan con este

*Unos quarenta y tres m. de platas.*

Rozo.

Se recibieron.



N.º

(\*)

ADMINISTRACION GENERAL DE LIMA.

Correo de la Ruta de *Arequipa* recibido en *28. de Noviembre* 1809.

CORRESPONDENCIAS DE OFICIO.

*Delos S. de M. de A. N. de A.*

DESTINOS.	Núm de Cartas, y Pliegos.	Precios.	Reales de Plata.
REYNO.....	2	à 3	U 6
	1	à	U 32
	.	à	U
	.	à	U
	.	à	U
	.	à	U
		Pliegos, su valor.	
	3	SUMA	U 92
ESPAÑA.....		Porte de Mar.   Porte de Tierra.	
	.	à 3. y 2 Rs.	U
	.	à 5 y 2 1/2.	U
	.	à 7. y 4	U
	.	à 10. y 5	U
		TOTAL.	U

Importan las Cartas, y Pliegos de Oficio que se entregan con este *Noviembre y medio en. de plata.*

Rosa.

Se recibieron.

*X* *[Signature]*



N.º

(2)

ADMINISTRACION GENERAL DE LIMA.

Correo de la Ruta de *P. M.* recibido en  
B. de *Dize* a 1809.

CORRESPONDENCIAS DE OFICIO

*Del Sr. M. M. M. M. M. M.*

DESTINOS.	Núm de Cartas, y Pliegos.	Precios.	Reales de Plata.
REYNO.....	1	á	U
	.	á	U
	.	á	U
	.	á	U
	.	á	U
	.	á	U
		Pliegos, su valor.	
		SUMA	U
ESPAÑA.....		Porte de Mar.   Parte de Tierra.	
	.	á 3. y 2 R.	U
	.	á 5 y 2 ½	U
	.	á 7. y 4	U
	.	á 10. y 5	U
		TOTAL.	U

32

Importan las Cartas, y Pliegos de Oficio que se entregan con este  
*tres y medio real de plata.*

Rosa.

Se recibieron.

ADMINISTRACION GENERAL DE FINCAS

Recibidos

1800

RESPONDENCIAS DE OFICIO

DESTINOS A los de Cuentas

Recibo de Plata	Prestar	Pagos
1	1	1
2	2	2
3	3	3
4	4	4
5	5	5
6	6	6
7	7	7
8	8	8
9	9	9
10	10	10
11	11	11
12	12	12
13	13	13
14	14	14
15	15	15
16	16	16
17	17	17
18	18	18
19	19	19
20	20	20
21	21	21
22	22	22
23	23	23
24	24	24
25	25	25
26	26	26
27	27	27
28	28	28
29	29	29
30	30	30
31	31	31
32	32	32
33	33	33
34	34	34
35	35	35
36	36	36
37	37	37
38	38	38
39	39	39
40	40	40
41	41	41
42	42	42
43	43	43
44	44	44
45	45	45
46	46	46
47	47	47
48	48	48
49	49	49
50	50	50
51	51	51
52	52	52
53	53	53
54	54	54
55	55	55
56	56	56
57	57	57
58	58	58
59	59	59
60	60	60
61	61	61
62	62	62
63	63	63
64	64	64
65	65	65
66	66	66
67	67	67
68	68	68
69	69	69
70	70	70
71	71	71
72	72	72
73	73	73
74	74	74
75	75	75
76	76	76
77	77	77
78	78	78
79	79	79
80	80	80
81	81	81
82	82	82
83	83	83
84	84	84
85	85	85
86	86	86
87	87	87
88	88	88
89	89	89
90	90	90
91	91	91
92	92	92
93	93	93
94	94	94
95	95	95
96	96	96
97	97	97
98	98	98
99	99	99
100	100	100

Indicados las Cuentas y Pagos de Oficio que se encuentran con esta

Se recibien

Recibidos

N.º

(\*)

ADMINISTRACION GENERAL DE LIMA.

Correo de la Ruta de *Villos* recibido en  
5 de *Septiembre* 1809

CORRESPONDENCIAS DE OFICIO

*De la Bullition con Mar*

DESTINOS.	Num de Cartas, y Pliegos.	Precios.	Reales de Plata.
REYNO.....	}	a	U
		a	U
		a	U
		a	U
		a	U
		a	U
	2	Pliegos, su valor.	24
SUMA			U
ESPAÑA.....	}	Porte de Mor. y Tierra.	U
		a 3. y 2 R.	U
		a 5. y 2 $\frac{1}{2}$	U
		a 7. y 4	U
		a 10. y 5	U
TOTAL.			U

Importan las Cartas, y Pliegos de Oficio que se entregan con este  
*Veinte y quatro rs.*

Rosa.

Se recibieron.

ADMINISTRACION GENERAL DE LINA

Oficio de la Rula de  
de

CORRESPONDENCIAS DE OFICIO

Destinos	Procesos	Recibo de Lina
REYNO...		
ESPAÑA		
TOTAL		

Importe las Causas, y Pliegos de Oficio que se en...

de...





N.º

(\*)

ADMINISTRACION GENERAL DE LIMA.

Correo de la Ruta de *Chilipe* recibido en  
R. de *Diego* de 1803.

CORRESPONDENCIAS DE OFICIO.

*Dato de D. Juan de la Cruz*

DESTINOS.	Núm de Cartas, y Pliegos.	Precios.	Reales de Plata.
REYNO.....	1.	á	U
	.	á	U
	.	á	U
	.	á	U
	.	á	U
	.	á	U
		Pliegos, su valor.	
		<b>SUMA</b>	U
ESPAÑA.....		Parte de Mar.   Parte de Tierra.	
	.	á 3. y 2 R.	U
	.	á 5 y 2 $\frac{1}{2}$	U
	.	á 7. y 4	U
	.	á 10. y 5	U
		<b>TOTAL</b>	U

22

Importan las Cartas, y Pliegos de Oficio que se entregan con este

*Dos y medio real c. plomo.*

Roza.

Se recibieron.

*X* *[Signature]*

The following is a list of the  
 names of the persons who  
 were present at the meeting  
 held on the 1st day of  
 the month of

No.	Name	Age	Sex	Profession
1	John Smith	45	M	Farmer
2	Mary Jones	35	F	Housewife
3	James Brown	55	M	Teacher
4	Sarah White	25	F	Student
5	Robert Black	60	M	Merchant
6	Elizabeth Green	40	F	Widow
7	William Grey	30	M	Blacksmith
8	Ann Hill	20	F	Orphan
9	Thomas Lee	70	M	Retired
10	Jane King	50	F	Shopkeeper
11	George King	40	M	Blacksmith
12	Elizabeth King	30	F	Widow
13	John King	20	M	Student
14	Mary King	15	F	Orphan
15	James King	10	M	Orphan
16	Sarah King	5	F	Orphan
17	Robert King	3	M	Orphan
18	Elizabeth King	2	F	Orphan
19	William King	1	M	Orphan
20	Ann King	0	F	Orphan

Reported to the Committee on the 1st day of the month of

Signed: \_\_\_\_\_  
 Secretary

N.º

(\*)

ADMINISTRACION GENERAL DE I.I.M.A.

Correo de la Ruta de *Vallés* recibido en *2. de Mayo de 1809.*

CORRESPONDENCIAS DE OFICIO.

*Delos. último del. Mar. de*

DESTINOS.	Núm de Cartas, y Pliegos.	Prociós.	Reales de Plata.
REYNO.....	2.	à 22	U 5.
	2.	à 3	U 6.
	7.	à	U 8.
	.	à	U
	.	à	U
		Pliegos su valor.	U
		SUMA	U 16.
ESPAÑA.....		Porte de Mar.   Porte de Tierra.	
		à 3. y 2 Rs.	U
		à 5 y 2 ½.	U
		à 7. y 4	U
		à 10. y 5	U
		TOTAL.	U

Importan las Cartas, y Pliegos de Oficio que se entregan con este

*Dies y seis m. de plom.*

Rosa.

Se recibieron.

*X* 

Oficio de la Real de  
de 1802

CORRESPONDENCIAS DE OFICIO

Destinos de Cuentas y Pagos	Puntos	Rubros de Ptas
REINO...	Punto 1	Rubro 1
	Punto 2	Rubro 2
	Punto 3	Rubro 3
	Punto 4	Rubro 4
	Punto 5	Rubro 5
	Punto 6	Rubro 6
ESPAÑA...	Punto 7	Rubro 7
	Punto 8	Rubro 8
	Punto 9	Rubro 9
	Punto 10	Rubro 10
	Punto 11	Rubro 11
	Punto 12	Rubro 12

Importan las Cuentas, y Pagos de Oficio que se entregan con este

Se respone

N.º

(\*)

ADMINISTRACION GENERAL DE LIMA.

Correo de la Ruta de *Chico* recibido en  
22 de *Sept* de 1809.

CORRESPONDENCIAS DE OFICIO.

*Delo de. Amos con. Har. con.*

DESTINOS.	Núm de Cartas, y Pliegos.	Precios.	Reales de Plata.
REYNO.....	1	á	U 22
	1	á	U 3.
	1	á	U 4.2
	2	á 5	U 10.
		á	U
		á	U
		Pliegos. su valor.	
	5	SUMA	U 20.
ESPAÑA.....		Porte de Mar.   Porte de Tierra.	
		á 3. y 2 R.	U
		á 5 y 2 ½	U
		á 7. y 4	U
		á 10. y 5	U
		TOTAL.	U

Importan las Cartas, y Pliegos de Oficio que se entregan con este

*Uplinto con. de. pliegos.*

Reza.

Se recibieron.

