

N.º 5.

Año de 1812

DE DADA

Costas de oficio

pl

M. P. y B.
68

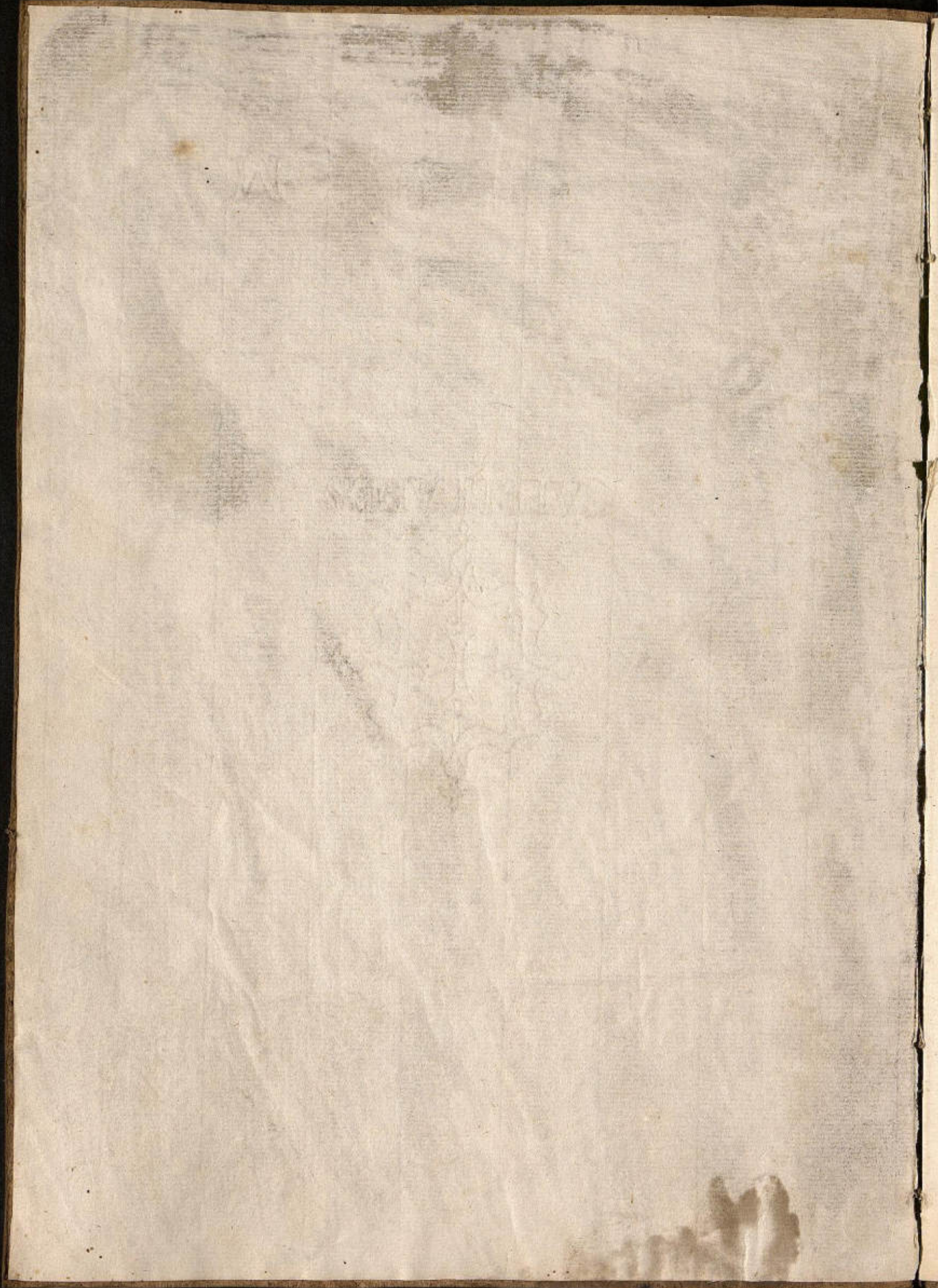

14

LIBRARY



LEG. 7
DOC. 14
4 FS.

171

171



Gastos de oficio en los meses de Enero, Febrero, y Marzo.

Enero.

1

Por dos reales de oblacu	002.
Por la compositura de la tabla de cartas atrazadas	001 1/2
Por los que durmieron la noche del 22. guardando la oficina	001.
Por dos r ^l de Belonea	002
Por dos r ^l de Atara	002.
Por dos libras de Caparona	006
Por media onza de Venmellon	006.
Por dos r ^l de Orlonen	002
Por una vara de Sarga p ^a el Pag ^{te} al Curco	001.
Por medio real de areyte	000 1/2
Por medio real de Escovar	000 1/2

W 027 1/2

027 1/2

Febrero

Por dos r ^l de Orlonen	002
Por una vara de Sarga p ^a el Pag ^{te} al Curco	001.

W 003

003.

Marzo

Por 12 r ^l en las dos tablas de chile p ^a la lista de cartas mensuales resagadas	012.
Por 5 r ^l al Carpintero	005.
Por 3 r ^l al Suro de los aldaranes	003.
Por 4 r ^l alorg ^{te} durmieron la noche del dia 3.	004.
Por un real de Belonea	001.

025

025

H. A. Luis

W 055 1/2



Gastos de Oficio en los meses de Abril, Mayo y Junio.

Abril.

En 1 ^o por dos libras de Caparrosa	006	
En 10. pr dos reales de Velona	002	
En id. pr un real de oblean	001	
En 12. pr q ^e guardaron la oficina	004	
En 13. pr una libra de Añilo de Cartas y otra de Acanuto	008	
En id. pr quatro v. d. tocujo	005	
En id. pr un real de Añilera	001	
En la abertura de la ventana p ^a el Buison	002	
En las armellas p ^a la puerta de oficina	005	
En el carpintero por ponerlas	001	
En una libra de Vermillon p ^a la vigencia presente y subsecuente en 6 p ^{tes}	048	
	# 089	089

Mayo

En 9 pr quatro y un real para el Vero del blanqui miente al quarto de Conductura de Lima	033	
En 11. pr una libra de tinta en polvo	006	
En 19. en oblean	000 1/2	
En id. al que durmio guardando la oficina la nocheant	001	
En id tres reales de Velona	003	
	# 043 1/2	043 1/2

Junio

En 6. cinco n. de tara	005	
En id. pr dos libras de Caparrosa	006	
En id. por medio real de oblean	000 1/2	
En 29. pr tres reales de Velona	003	
En id. pr una libra de Acanuto	004	
	018 1/2	018 1/2

Atquiqa Junio 30 de 1812.

M. de Luis
3

151

Gastos de Oficio en los meses de Julio Agosto y Sept.^{re}

Julio

2

En 12. por una olla y almidon p. ^a Vintas	001
En 27. dos r. ^{os} de Oblica	002
En 28. tres r. ^{os} de Velones	003
Por una racion de gastos satisfechos en 28. en el Quarto del Con. ^{do}	
34. hr. satisfic. ^o al blanqueador por su trabajo	028
yt. medio real en Carbon	000 1/2
6. hr. al oficial q. ^e pintó la Chama, ventana y Puerta	006 1/2
Por seis r. ^{os} en un Fecio de Cal picada para el hoyo q. ^e se puso en Dho. Quarto	006
4. r. ^{os} en un cason de Cal blanca p. ^a blanquear la broda de Dho. Quarto	004
En un par de armellas y un clavo q. ^e se dio al Carero	003 1/2
7. p. ^{os} al Carpintero p. ^a la abertura de la ventana y reja	088
1. p. ^o al Carpintero p. ^a la abertura de la tramma pax en los Conductores	010
Por un real q. ^e se dio p. ^a la Caratera p. ^a clavar la Ventana	001
Por dos r. ^{os} al Carpintero que compuso la Puerta de la Alacena	002
Por tres r. ^{os} en tres gomas p. ^a la Ventana	004 1/2
Y. 4. r. ^{os} en 8. clavos p. ^a clavar Dho. Ventana	004 1/2
Por un peso en un Dicaposte p. ^a la Ventana	008
Por 1. p. ^o 1. r. ^o q. ^e se le satisfic. ^o al oficial p. ^a solar parte del Quarto y poner un payo en el Quarto de Dho. Conductores	009
Por dos r. ^{os} en Cola p. ^a el blanqueamiento	016

\$ 170 1/2 } 170 1/2

Agosto suma del mes de Julio

1701

En 8 pr la echura de los veinti y un Inadatos de actual servicio de un año a 1/2 r. cada uno	086	
Por la compra de la meca y el despacho de Encom. ^{das}	008	
En 31. pr una libra de acaxaco	003	
En id pr medio real de oblaen	000 1/2	
En id pr me. r. de Orizaba	003	
	<u>095 1/2</u>	095 1/2

Septiembre

Por dos libras de Caparota	008	
Por una libra de Nilo de Carta	008	
Por uno y medio r. de oblaen	001 1/2	
	<u>014 1/2</u>	014 1/2

Julio	170 1/2	
Agosto	95 1/2	
Sept	14 1/2	
	<u>280 1/2</u>	

280 1/2

Al
 H. de lais

Octubre

Por tres r. de Velones 003 } 003

Noviembre

Por una libra de hilo de Cartas 005

Por medio r. de areyres p^a sellar Cartas 000 1/2

Por medio r. al cargador que trae el dinero a los

Portos cobrados en Casa R.^a 000 1/2

Por medio real de Pita 000 1/2

Por un timbre cono de Plomo 002

008 1/2 } 008 1/2

Diciembre

Por dos libras de Caparrosa a 4r 008

Por un velon la noche q^e recibe el Correo a Somo 000 1/2

Por seis libras de Jera 006

Por dos r. de Velones p^a el despacho al correo de Somo 002

Por una vara de Soga p^a el Dage de España 001

Por 21. Sibras que se han echo para el año

entrante a 1813. asciendo su imp^{ta} a 10pdr. 084

Por una libra de Caparrosa 003

Por una Aldava p^a el quanto de los conductores 003 1/2

Por la agugacion de fosa en el Libro de recibos

a Bagueta q^e ponen los conductores 002

Por dos libros man: uno para la pension de

Carlos 3^o y el otro p^a apuntar los ingresos

y salidas de la Casa de Intervencion 008

Por un real p^a la compercion al p^aaporte

a la Ventana a los conductores 001

Por 5p. importe de dos candados p^a la oficina 040

159 } 159

~~Resumen
 Octubre 1100
 Noviembre 80
 Diciembre 50
 Total 1230~~

~~M. de S. J.~~

De cta. de la Am. Real de Lima se han hecho en esta ofisina

los gastos sig. a saber

Por 67 p. q. tiene arrendado el Maestro Carpintero Agustin Talavera por el mastador	536.
Por quatro meses q. le compraron a el Maestro Ignacio Savencha	128.
Por dos meses mas q. hizo con el carp. el Mtro. Juan Ant. Melgar	144.
Por las birragas y manisuelas de dhas carpetas	014.
Por una tabla p. Sista con sus argollones de fierro	010.
Por seis candeleras de esa de lata	024.
Por un fuel de lo mismo	024.
Por las Chapas, alambres y gomas p. las alacenas del mastador	132.

1171. → 1171

Resumen.

Octubre	003
Noviembre	008 1/2
Diciembre	1171
	<u>1182 1/2</u>

Arequipa Diciembre 31. de 1812.

M. de S. J.

Permanen Gral color L. Trimentae.

Enero, Febrero y Marzo	055 1/2
Abril, Mayo, y Junio	151
Julio, Agosto, y Sep ^{re}	280 1/2
Octubre, Nov ^{re} , y Dic ^{re}	117 1/2

1658 1/2

Arquiva Dic^{re} 31 de 1812.

M & S
S

