

N. 4.

Año de 1818.

De cargo.

Correspondencia remitida  
Franca para España.

317

Leg II  
Doc 109

et

M. P. y C.  
259

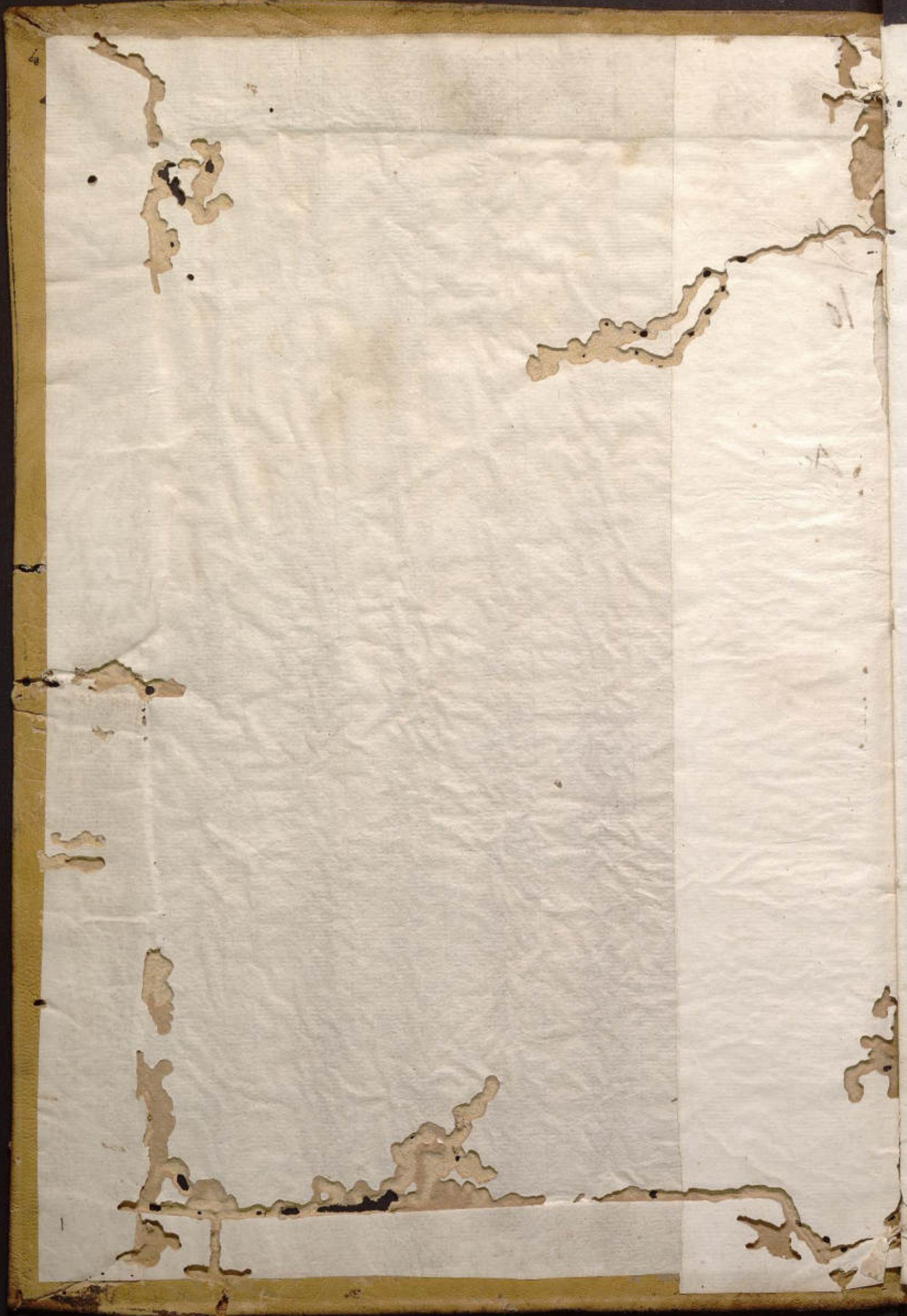

27

LEG. 11  
Doc. 6  
3 FS.

11

ing

—

Correspondencia franquicada para España del cargo de esta Administración

	Corte de Aras. 40. de Firma.		Total	
<u>Día 2 de Enero.</u>				
Por Lima con av. de 2 de Ene.	07.. Sencillos .....	021. ....	014. ....	} ... 072
	03.. Doble .....	005. ....	002. ....	
	01.. triple .....	007. ....	003 1/2 .....	
	01.. Dilego con 1/2 p. ....	015. ....	006 1/2 .....	
<u>Día 22 de Ene.</u>				
Por id. con av. de 22 de Ene.	03.. Sencillos .....	009. ....	006. ....	} ... 025 1/2
	01.. triple .....	007. ....	003 1/2 .....	
			Enero ..... // 099 1/2	
<u>Día 10 de Feb.</u>				
Por id. con av. de 10 de Feb.	02.. Sencillos .....	006. ....	004. ....	} ... 010.
<u>Día 23 de Feb.</u>				
Por id. con av. de 23 de Feb.	04.. Sencillos .....	012. ....	008. ....	} ... 027.
	01.. Doble .....	005. ....	002. ....	
			Febrero ..... // 037	
<u>Día 4 de Marzo.</u>				
Por id. con av. de 4 de Marzo.	05.. Sencillos .....	015. ....	010. ....	} ... 046.
	02.. triple .....	014. ....	007. ....	
<u>Día 19 de Marzo.</u>				
Por id. con av. de 19 de Marzo.	02.. Sencillos .....	006. ....	004. ....	} ... 010.
<u>Día 31 de Marzo.</u>				
Por id. en el Caylebot con av. de 31 de Marzo.	03.. Sencillos .....	003. ....	002. ....	} ... 012.
	01.. Doble .....	005. ....	002. ....	
			Marzo ..... // 068	
<u>Resumen</u>				
Enero .....		99 1/2		
Febrero .....		37.		
Marzo .....		68.		
		204 1/2		
Arg. Marzo 31 de 1815.				
J. C. de la Cruz				

Correspondencia franquicada para España Al cargo de esta Administración

Coste de cartas y de Fianza Total.

Día 11 de Abril

Por Lima con ad. de 11 de Ab. } 09... Sencilla ..... 015... 010... } ..... 025

Día 26 de Mayo

Por Lima con ad. de 26 de Mayo } 01... Sencilla ..... 005... 002... } ..... 012  
 } 01... Doble ..... 005... 002... }

*3*

Abril ..... // 037.

Día 19 de Mayo

Por Lima con ad. de 19 de Mayo } 01... Doble ..... 005... 002... } ..... 046%  
 } 01... Pliego con 2% f. .... 027... 012% }

Mayo ..... // 046%

Día 23 de Junio

Por Lima con ad. de 23 de Junio } 02... Sencilla ..... 006... 004... } ..... 046  
 } 01... Pliego con 2% f. .... 025... 011 }

Junio ..... // 046

Resumen

Abril ..... 07.  
 Mayo ..... 46%  
 Junio ..... 46  
 -----  
 129%

Arg. a Junio 30 de 1815.

*P. C. de Chile*  

Correspondencia franquizada para España del cargo de esta Administración

		Por el Mar.	Por Tierra	Total.
<u>Día 9 de Julio.</u>				
Por Lima con av <sup>o</sup> a 9 de Julio.	03. Sencillas	09	06	} 085 1/2
	01. Doble	05	02	
	02. Pliegos con 1/4 g.	42 1/2	19	
<u>Día 31 de dho.</u>				
Por Lima con av <sup>o</sup> a 31 de dho.	11. Sencillas	33	22	} 098
	01. Doble	05	02	
	02. Pliegos con 2 1/2 g.	25	11	
				Julio. } 181 1/2
<u>Día 17 de Ag<sup>to</sup></u>				
Por id con av <sup>o</sup> a 17 de Ag <sup>to</sup> .	03. Sencillas	09	06	} 015
	01. Doble	05	02	
<u>Día 2 de Sep<sup>re</sup></u>				
Por id con av <sup>o</sup> a 2 de Sep <sup>re</sup> .	05. Sencillas	15	10	} 096
	01. triple	07	04	
	02. Pliegos con 1/4 g.	40	20	
<u>Resumen.</u>				
Julio		181 1/2		} 292 1/2
Agosto		015		
Sept <sup>re</sup>		096		
		<u>292 1/2</u>		

Aseg. Septiembre 30. de 1815.

P. C. de Luis

11

Correspond. franquada p.<sup>a</sup> España del Cargo de esta Administración.

Por el millar. D. de Sierra. Total.

Día 6 de Oct<sup>e</sup>

Por Lima con av. <sup>o</sup> a 6 de Oct <sup>e</sup> ...	07... Sencilla.....	023	014	} ... 053%
	01... Plieg con 1/2 p.	012	006	

3

Día 10 de Nov<sup>e</sup>

Por id. con av. <sup>o</sup> a 10 de Nov <sup>e</sup> ...	16... Sencilla.....	048	032	} ... 218%
	05... Doble.....	025	012	
	03... triple.....	007	004	
	03... Plieg con 6 p.	060	030	

Día 16 de Dic<sup>e</sup>

Por id. con av. <sup>o</sup> a 16 de Dic <sup>e</sup> ...	03... Sencilla.....	009	006	} ... 239%
	01... Doble.....	005	002	
	02... triple.....	014	008	
	07... Plieg con 13 p.	130	065	

Resumen

Octubre.....	053%
Nov <sup>e</sup> .....	218%
Diciembre.....	239%

511%

A. de 18  
Aleg. Dir. 21 de 1815.

F. de la Cruz

2181 - 21 de 1815



# Resumen Gral.

Enero Febrero y Marzo	20 1/2
Abril Mayo y Junio	12 9/2
Julio Agosto y Sept <sup>r</sup>	29 2 1/2
Octubre Nov <sup>e</sup> y Dic <sup>r</sup>	5 1 1/2
	<hr/>
	113 8
	<hr/>

Acequia Diciembre 21. a 1815.

P. C. de Luis  
3

*Handwritten title or header, possibly "The ..."*

2000	...
1000	...
5000	...
1000	...
<hr/>	
2000	...

*Handwritten text, possibly a date or signature.*

CHATELAIN V. 1872



27

UNIVERSITY OF TORONTO



51

三

三

140 10

51

5

27

2

51

6.



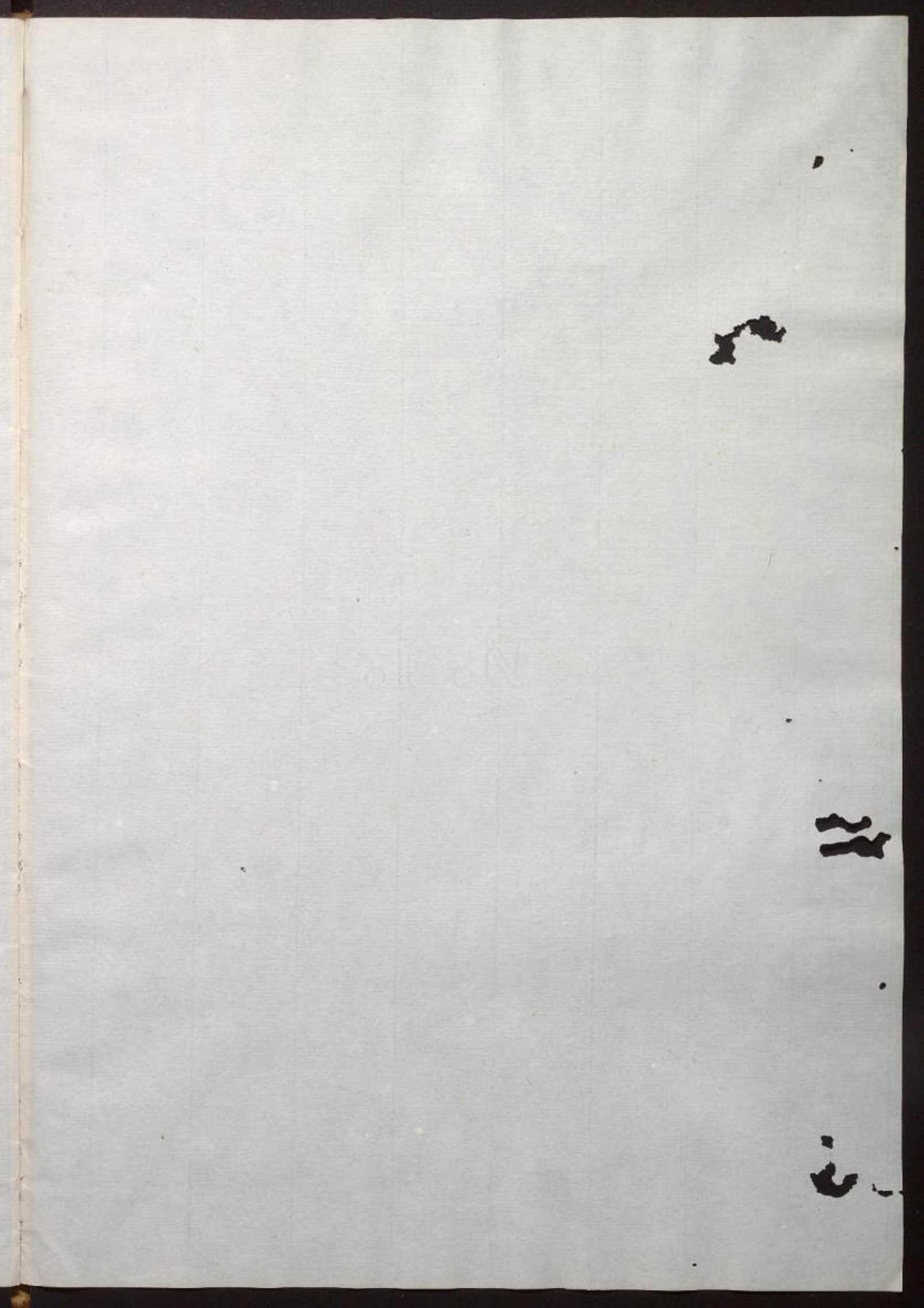

2

10

11

12

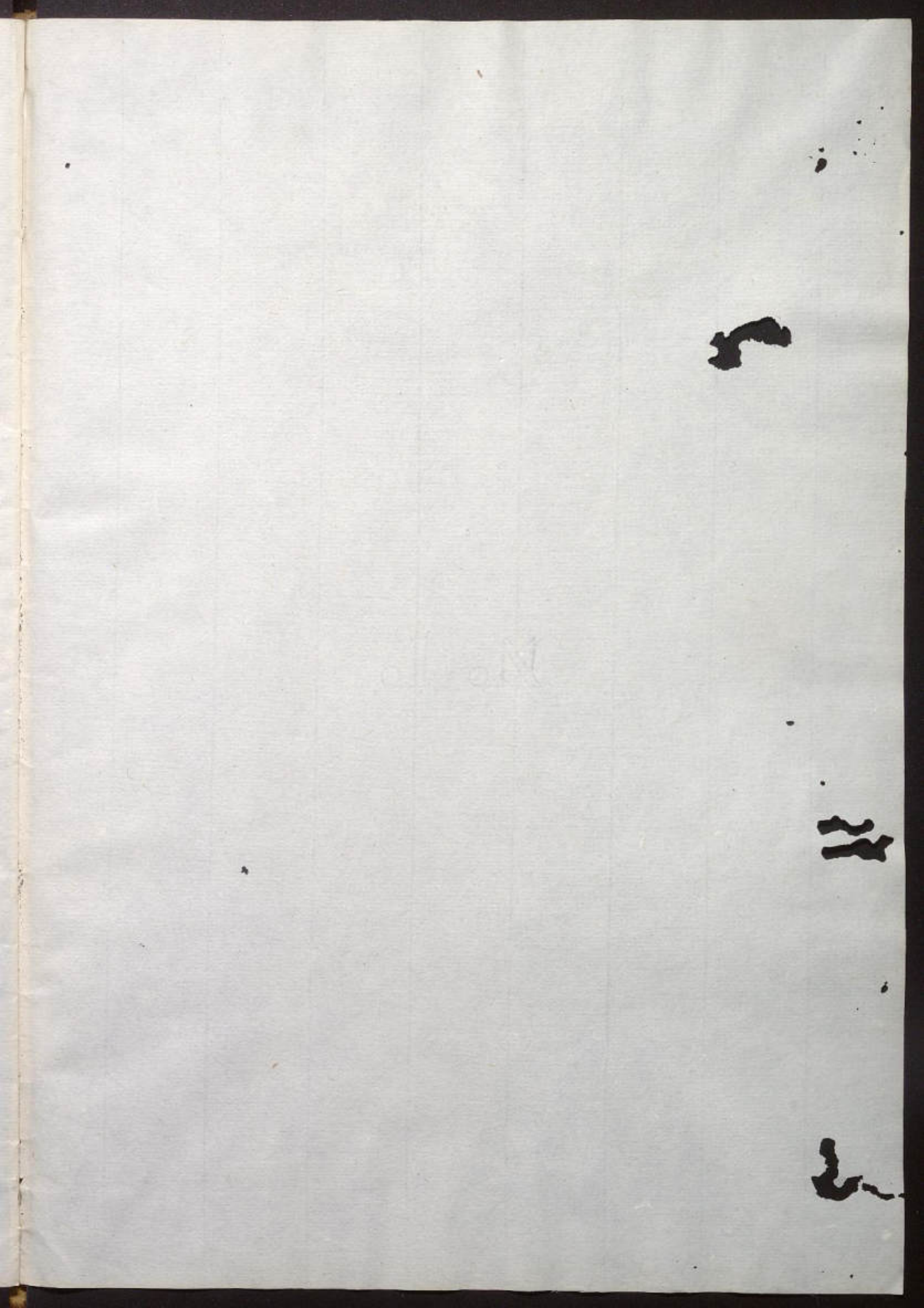

2

11

3

1000

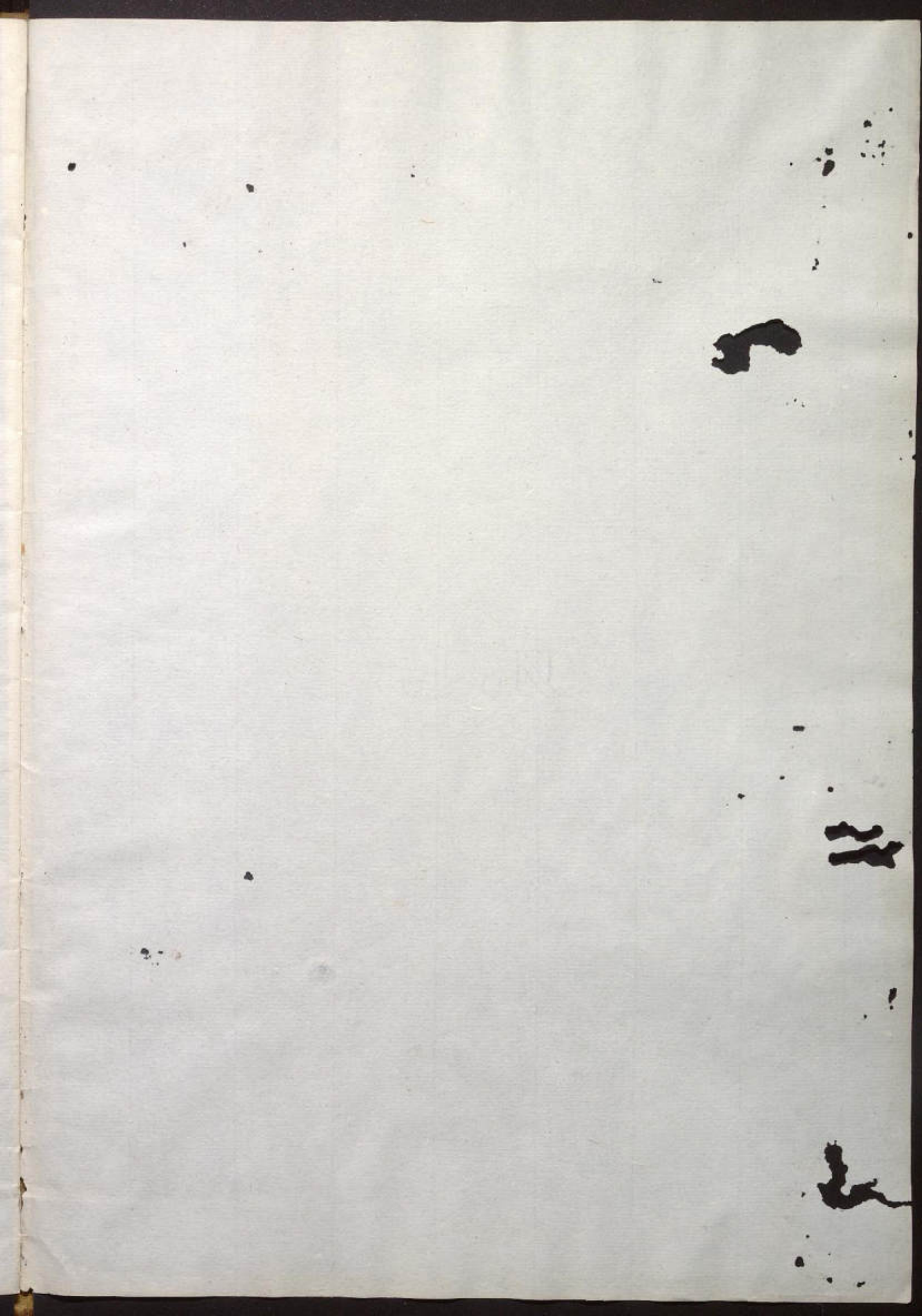

2

11

5



