

Año de 1813

Correspondencia q. se recibe
franca del Reino.

21 Libras son estos

37



M. P. y F.
62

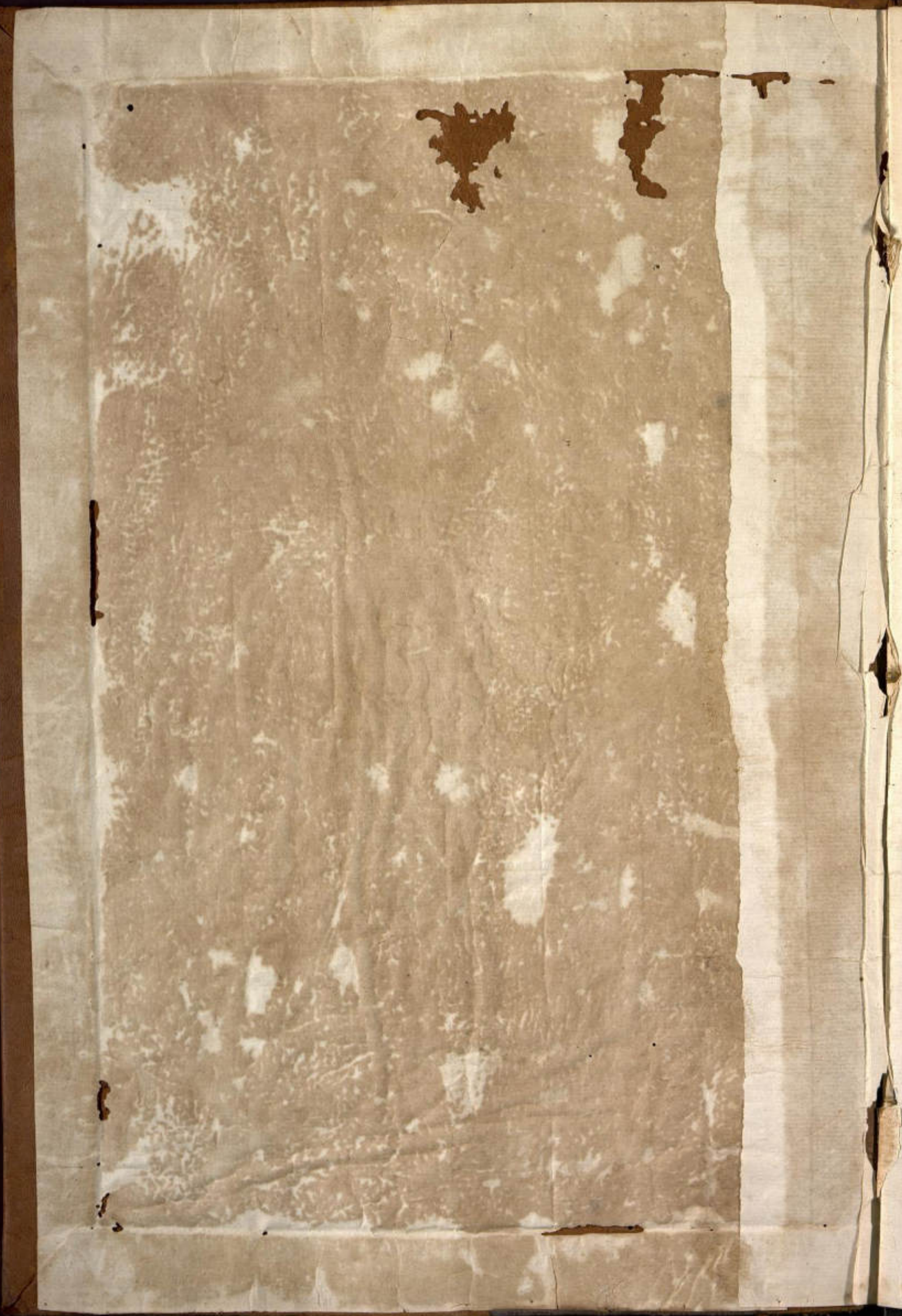

LIBRARY OF THE



LEG. 8
DOC. 1
20 FS.

Table of Contents

1	Introduction	1
2	Chapter I	2
3	Chapter II	3
4	Chapter III	4
5	Chapter IV	5
6	Chapter V	6
7	Chapter VI	7
8	Chapter VII	8
9	Chapter VIII	9
10	Chapter IX	10
11	Chapter X	11
12	Chapter XI	12
13	Chapter XII	13
14	Chapter XIII	14
15	Chapter XIV	15
16	Chapter XV	16
17	Chapter XVI	17
18	Chapter XVII	18
19	Chapter XVIII	19
20	Chapter XIX	20
21	Chapter XX	21
22	Chapter XXI	22
23	Chapter XXII	23
24	Chapter XXIII	24
25	Chapter XXIV	25
26	Chapter XXV	26
27	Chapter XXVI	27
28	Chapter XXVII	28
29	Chapter XXVIII	29
30	Chapter XXIX	30
31	Chapter XXX	31
32	Chapter XXXI	32
33	Chapter XXXII	33
34	Chapter XXXIII	34
35	Chapter XXXIV	35
36	Chapter XXXV	36
37	Chapter XXXVI	37
38	Chapter XXXVII	38
39	Chapter XXXVIII	39
40	Chapter XXXIX	40
41	Chapter XL	41
42	Chapter XLI	42
43	Chapter XLII	43
44	Chapter XLIII	44
45	Chapter XLIV	45
46	Chapter XLV	46
47	Chapter XLVI	47
48	Chapter XLVII	48
49	Chapter XLVIII	49
50	Chapter XLIX	50
51	Chapter L	51
52	Chapter LI	52
53	Chapter LII	53
54	Chapter LIII	54
55	Chapter LIV	55
56	Chapter LV	56
57	Chapter LVI	57
58	Chapter LVII	58
59	Chapter LVIII	59
60	Chapter LIX	60
61	Chapter LX	61
62	Chapter LXI	62
63	Chapter LXII	63
64	Chapter LXIII	64
65	Chapter LXIV	65
66	Chapter LXV	66
67	Chapter LXVI	67
68	Chapter LXVII	68
69	Chapter LXVIII	69
70	Chapter LXIX	70
71	Chapter LXX	71
72	Chapter LXXI	72
73	Chapter LXXII	73
74	Chapter LXXIII	74
75	Chapter LXXIV	75
76	Chapter LXXV	76
77	Chapter LXXVI	77
78	Chapter LXXVII	78
79	Chapter LXXVIII	79
80	Chapter LXXIX	80
81	Chapter LXXX	81
82	Chapter LXXXI	82
83	Chapter LXXXII	83
84	Chapter LXXXIII	84
85	Chapter LXXXIV	85
86	Chapter LXXXV	86
87	Chapter LXXXVI	87
88	Chapter LXXXVII	88
89	Chapter LXXXVIII	89
90	Chapter LXXXIX	90
91	Chapter LXXXX	91
92	Chapter LXXXXI	92
93	Chapter LXXXXII	93
94	Chapter LXXXXIII	94
95	Chapter LXXXXIV	95
96	Chapter LXXXXV	96
97	Chapter LXXXXVI	97
98	Chapter LXXXXVII	98
99	Chapter LXXXXVIII	99
100	Chapter LXXXXIX	100
101	Chapter LXXXXX	101



120

Correspondencia que se recibe franca del Reyno.

Año de 1813. Día 9. de Enero.

De Salta con au. de 7. de Dic.	002 Sencillas	007	} 018
	002 Dobles	008	
De Tucum con au. 28. de Dic.	012 Sencillas	032	} 047
	001 Doble	003	
	001 Pliego	012	
De la Plata con au. 28. de Dic.	007 Sencillas	017	} 017
	012 Sencillas	032	
De Cochab. con au. 28. de Dic.	001 Doble	003	} 025
	009 Sencillas	026	
De Oruro con au. 28. de Dic.	001 Doble	003	} 015
	009 Sencillas	026	
De la Paz con au. de 2. de Ene.	009 Dobles	018	} 129
	004 Pliegos	020	
	003 Carta otras cosas en	009	
	003 Sencillas	007	
De Suño con au. de 9. de Dic.	001 Doble	003	} 010
	003 Sencillas	007	
De Guaya. con au. 17. de Dic.	001 Sencilla	003	} 003
De Curico con au. 28. de Dic.	001 Sencilla	002	
De Lima con au. de 5. de Enero.	023 Sencillas	057	} 068
	001 Pliego	010	
118. Igual con los au.		244	

Día 10. de Enero.

De Chuqui. con au. 4. de Dic.	004 Sencillas	010	} 020
	002 Pliegos	010	
De Mages con au. de 7. de Dic.	002 Sencilla	005	} 012
	001 Pliego	007	
009. Igual con los au.		022	



Dia 18. de Enero.

De Tazap. con au. de 9. de Dia.	x	ov 8. Sencillas. a 9. 015	}	045
		ov 1. Doble a 4. 004		
		ov 9. Diegor. con 026		
De Sacna con au. de 8. de Dia.	}	ov 8. Sencillas. a 2. 020	}	038
		ov 2. Doble. a 9. 006		
		ov 2. Diegor. con 012		
De Moquegua con au. de 15. de Dia.		ov 9. Sencillas. a 2. 007 1/2		007 1/2
		<u>024. Igual con los au.</u>	<u>090 1/2</u>	

Dia 19. de dicho.

De Lima con au. de 8. de Enero.	}	067. Sencillas. a 9. 201	}	474 1/2
		011. Doble. a 9. 038 1/2		
		012. Triple. a 9. 060		
		017. Diegor. con 179		
De Tazap con au. de 9. de Dia.		ov 5. Sencillas. a 2. 012 1/2		012 1/2
De Anan con au. de 12. de Dia.	}	ov 1. Sencilla. a 2. 002 1/2	}	042
		ov 1. Doble. a 9. 002 1/2		
		ov 1. Triple. a 9. 009		
		ov 2. Diegor. con 027 1/2		
De Chala con au. de 14. de Dia.		ov 5. Sencillas. a 2. 012 1/2		012 1/2
De Oroya con au. de 16. de Dia.		ov 2. Sencillas. a 2. 005		005
De Camana con au. de 17. de Dia.	}	ov 1. Sencilla. a 2. 002 1/2	}	011 1/2
		ov 1. Diego. con 009		
		<u>126. Igual con los au.</u>	<u>558</u>	

Dia 21. de Enero

De Salta con a.º 22. de Dic.	R	ov 4 Sencillas a 2 1/2	014	} 032
		ov 2 Diego con	018	
De Sotoricomia a.º 9. de Ene.	}	ov 1 Sencillas a 2 1/2	025	} 154 1/2
		ov 1 Doble a 2	009	
		ov 1 Triple a 4 1/2	004 1/2	
		ov 4 Diego con	122	
De La Plata con a.º 9. de Ene.		ov 4 Sencillas a 2 1/2	010	} 010
De Cochab. id. id.	}	ov 8 Sencillas a 2 1/2	020	} 023
		ov 1 Doble a 2	003	
De Oruro con a.º 12. de Ene.	}	ov 5 Sencillas a 2 1/2	012 1/2	} 018 1/2
		ov 1 Diego con	006	
De La Paz con a.º 16. de Dic.	}	ov 1 Sencillas a 2 1/2	002 1/2	} 061 1/2
		ov 2 Doble a 2	006	
		ov 2 Triple a 4 1/2	009	
		ov 2 Diego con	010 1/2	
De Juli con a.º 17. de Dic.		ov 1 Sencillas a 2 1/2	007 1/2	} 007 1/2
De Suño con a.º 19. de Dic.	}	ov 17 Sencillas a 2 1/2	042 1/2	} 065
		ov 4 Doble a 2	012	
		ov 1 Triple a 4 1/2	004 1/2	
		ov 1 Diego con	006	
		086 Igual con las a.º	074 1/2	

Dia 22 de Enero.

De Lima con av. 26. de Dic. ¹²	001 Sencilla	a 2	002	}	002
	001 Sencilla	a 2	002		
De Huamanga con av. 2. de Ene.	001 Doble	a 2 1/2	002 1/2	}	012 1/2
	001 Pliego	con	007		
Del Cuzco con av. 12. de Dic.	005 Sencillas	a 2 1/2	008 1/2	}	173
	001 Doble	a 2	002		
	004 Triplex	a 4 1/2	018		
	004 Pliego	con	024 1/2		
De id. id. id.	001 Pliego	con	117	}	117

099 Igual con los av. ----- 306 1/2

M. C. de Luis

Enero 31. ----- 1703

Dia 8 de Febrero

De Salta con av. de 7. de Enero	003 Sencillas	a 2 1/2	010 1/2	}	024 1/2
	001 Doble	a 4	004		
	001 Pliego	con	010		
De Cotagayta con av. 11. de Dic.	001 Sencilla	a 3 1/2	003 1/2	}	003 1/2
	011 Sencillas	a 2 1/2	027 1/2	}	099
De Totora con av. 28. de Dic.	004 Doble	a 2	012		
	001 Pliego	con	012 1/2		
De la Plata id. id.	008 Sencillas	a 2 1/2	012 1/2	}	068 1/2
	001 Pliego	con	006		
De Cochabamba id. id.	012 Sencillas	a 2 1/2	032 1/2	}	032 1/2
	De Oruro 28. de Dic. id.	010 Sencillas	a 2 1/2	025	}
001 Doble		a 2	003		
	092		160		160

	092	Suma del frente	160	160
De Saurica con av. 3o. de Feb.	002	Sencillas	022	005
De La Lanza con av. 2o. de Feb.	002	Sencillas	022	080
	004	Dobles	09	024
	000	Triple	044	0104
	000	Triega	00	024
De Juli con av. 9. de Dno.	006	Sencillas	024	015
De Lima con av. 1o. de Oct.	002	Sencillas	09	006
De Guam con av. 17. de Dno.	001	Sencilla	09	003
De Indag. con av. 19. de Dno.	001	Sencilla	09	003
De Siguanico con av. 27. de Dno.	001	Sencilla	024	0024
De Linceo con av. 28. de Dno.	002	Triegas	00	033
De Linceo con av. 6. de Feb.	019	Sencillas	024	0474
	001	Doble	09	003
	001	Triple	044	0044
	002	Triegas	00	012
<u>136</u>		Y qual con los av.	<u>436</u>	

Dia 10 de Febrero.

De Chuquiab. con av. 6. de Feb.	001	Sencilla	024	0024
	002	Triegas	00	022
De Mages con av. 7. de Dno.	002	Dobles	09	006
<u>005</u>		Y qual con los av.	<u>0904</u>	

Dia 22 de Dicho.

De Alita con av. 22. de Enero.	000	Sencillas	094	0104
	001	Doble	04	004
De Latori con av. 9. de Feb.	008	Sencillas	024	0124
	001	Doble	09	003
De La Plata con av. 9. de Dno.	003	Sencillas	024	0074
<u>012</u>			<u>0374</u>	<u>504</u>

	019.	Suma de la vta.	097 1/2	904
De Cochab con av. 9. de Feb.	001..	Sencilla	02 1/2	009 1/2
	001..	Doble	03	
De Oruro con av. 12. de Feb.	002..	Sencillas	02 1/2	015
	001..	Doble	03	
	001..	Triple	04 1/2	
De Potosi 14. de Feb.	001..	Sencilla	02 1/2	002 1/2
De La Paz con av. 16. de Feb.	015..	Sencillas	02 1/2	064 1/2
	002..	Dobles	03	
	002..	Triple	04 1/2	
	001..	Diego	03	
	001..	S. Paracotas, Cas	03	
De Juli con av. 17. de Feb.	002..	Sencillas	02 1/2	009
De Sucre con av. 19. de Feb.	012..	Sencillas	02 1/2	046 1/2
	002..	Diego	03	
	058	Igual con los av.	176 1/2	

Dia 23. de Febrero.

De Sucre con av. 9. de Feb.	002..	Sencillas	03	009 1/2
	001..	Doble	03 1/2	
De Curaca con av. 12. de Feb.	048..	Sencillas	02 1/2	183 1/2
	005..	Dobles	03	
	002..	Triple	04 1/2	
	009..	Diego	03 1/2	
De id. id. id.	001..	Diego	03	063
De Siguan con av. 6. de Feb.	001..	Sencilla	02 1/2	002 1/2
	065	Igual con los av.	258 1/2	

Dia 26. de Febrero.

De Tazap. con ac. 9. de Feb.	}	ov 7. sencillas ad.	021	}	072
		ov 1. triple ad.	006		
		ov 3. Piego con	042		
		ov 1. S. para otras Cas. en	009		
De Tazap. con ac. 16. de Feb.	}	ov 11. sencillas ad.	027 1/2	}	104 1/2
		ov 5. doble ad.	015		
		ov 1. triple ad.	004 1/2		
		ov 4. Piego con	057 1/2		
De Moquegua 22. de Feb.	}	ov 3. sencillas ad.	007 1/2	}	007 1/2
036 Igual con los ac.		18 1/2			

R. de Luis

Febrero 28.

1.085 1/2

Dia 1. de Marzo.

De Vima con ac. 19. de Feb.	}	ov 60. sencillas ad.	189	}	450
		ov 10. doble ad.	035		
		ov 7. triples ad.	035		
		ov 20. Piego con	194		
De Vima con ac. 16. de Feb.	}	ov 4. sencillas ad.	010	}	016
		ov 1. Piego con	006		
De la Saca 20. de Feb.	}	ov 3. sencillas ad.	007 1/2	}	007 1/2
De Arani 22. de Feb.		ov 9. sencillas ad.	022 1/2		
		ov 2. Piego con	015 1/2		
De Chala 29. de Feb.	}	ov 5. sencillas ad.	012 1/2	}	015 1/2
		ov 1. doble ad.	003		
125			530	530	

125. *Alma de la ota* ----- 930 ----- 930

De *Atlix conia* 24. de Feb^{ro} { ov 2. Sencillas ----- a 2 1/2 ----- ov 8
 ov 2. Doble ----- a 9 ----- ov 6
 ov 1. Triple ----- a 5 ----- ov 5 } ----- 016

De *Lamana* 27. de Feb^{ro} { ov 2. Sencillas ----- a 2 1/2 ----- ov 8 } ----- 008

De *Lamana id.* id. { ov 2. Sencillas ----- a 2 1/2 ----- ov 7 1/2
 ov 2. Triple ----- a 4 1/2 ----- ov 9
 ov 1. Siego ----- con ----- ov 9 } ----- 025 1/2

138. *Igual con los as* ----- 876

Dia 10. de Marzo.

De *Salta conia* 27. de Feb^{ro} { ov 4. Sencillas ----- a 2 1/2 ----- 014
 ov 1. Doble ----- a 4 ----- ov 4
 ov 1. Siego ----- con ----- ov 7 } ----- 025

De *Potivi conia* 29. de Feb^{ro} { ov 2. Sencillas ----- a 2 1/2 ----- 090
 ov 2. Doble ----- a 9 ----- ov 9
 ov 1. Triple ----- a 4 1/2 ----- ov 4 1/2
 ov 2. Siego ----- con ----- 039 1/2 } ----- 102 1/2

De *La Plata* id. id. { ov 2. Sencillas ----- a 2 1/2 ----- 032 1/2
 ov 1. Doble ----- a 9 ----- ov 9 } ----- 025 1/2

De *Coahuila* id. id. { ov 2. Sencillas ----- a 2 1/2 ----- 027 1/2
 ov 2. Doble ----- a 9 ----- ov 9
 ov 1. Siego ----- con ----- ov 7 1/2 } ----- 044

De *Oluro* 28. de Feb^{ro} { ov 2. Sencillas ----- a 2 1/2 ----- ov 7 1/2
 ov 2. Doble ----- a 9 ----- ov 9
 ov 1. Triple ----- a 4 1/2 ----- ov 4 1/2 } ----- 021 1/2

072 ----- 238 1/2 ----- 814 1/2

072 - suma del frente 298 1/2

814 1/2

De las Ar con av. 4. de Mayo

026 - sencillas a 2 1/2	065
004 - dobles a 3	012
002 - triples a 4 1/2	009
001 - Negro con	009

095

De Illi con av. de 8. de Mayo

001 - sencilla a 2 1/2	002 1/2
001 - triple a 4 1/2	004 1/2
001 - Negro con	007

014

Del curso con av. 25. de Mayo

002 - Negros con	095
--------------------------------------	-----

095

De id. id. id.

001 - sencilla a 2 1/2	002 1/2
001 - doble a 3	009

009 1/2

De Signani 27. de Feb^o

002 - sencillas a 2 1/2	005
---	-----

005

De id. 12. de Mayo

001 - sencilla a 2 1/2	002 1/2
--	---------

002 1/2

De Maria 1^o de Mayo

002 - sencillas a 2 1/2	005
002 - triples a 3 1/2	007

012

De Amo con av. 7. de Mayo

017 - sencillas a 2 1/2	042 1/2
001 - doble a 3	009
001 - triple a 4 1/2	004 1/2
003 - Negro con	028 1/2

078 1/2

141 - Igual con lo av	486
---------------------------------	-----

Dia 10 de Mayo

De Chuquib. 4. de Mayo

002 - Negros con	012 1/2
--------------------------------------	---------

012

De Magu. 7. de Mayo

001 - Negro con	009
-------------------------------------	-----

009

002 - Igual con lo av	021
---------------------------------	-----

1083

Dia 21. de Marzo.

De Cochab. com. de 9 de Mayo.	{	003 - sencillas	à 2%	007 1/2	}	010 1/2
		001 - Doble	à 9	002		
De Ouros av. 12. de Tho.	{	006 - sencillas	à 2%	015	}	025 1/2
		001 - Pliego	con	010 1/2		
De la Paz av. 15. de Tho.	{	008 - sencillas	à 2%	020	}	036 1/2
		001 - Doble	à 9	003		
		001 - Triple	à 4%	004 1/2		
		001 - Pliego	con	009		
De Siguanavi av. 12. de Tho.	{	001 - sencilla	à 2%	002 1/2	}	002 1/2
De Muro av. 18. de Tho.	{	008 - sencillas	à 2%	020		
				<u>031 - Igual con los av</u>	<u>099</u>	

Dia 22. de dicho.

De Guamanga av. 4. de Mayo	{	001 - triple	à 5	005	}	005
		028 - sencillas	à 2%	070		
Del Curo av. 12. de Tho.	{	012 - Doble	à 9	026	}	166
		005 - triples	à 4%	022 1/2		
		005 - Pliego	con	037 1/2		
				<u>051 - Igual con los av</u>	<u>171</u>	

Handwritten signature

Marzo 21 1349

Resumen de dos meses

Febrero 1.085 1/2

Marzo 1.349

+

2.434 1/2

Arequipa Marzo 31. de 1813.

Handwritten signature

Dia 6. de Abril

De Jasp. con av. 20. de Mayo	ov 1 - sencilla	av	ov 2	} 046%
	ov 2 - Pliego	con	ov 2	
De Jaena con av. 27. de Mayo	ov 7 - sencilla	av	ov 7	} 029%
	ov 1 - triple	av	ov 4	
	ov 1 - Pliego	con	ov 7	
De Moqueg. av. 2. de Abril	ov 1 - sencilla	av	ov 2	} 02%
<u>019 - Igual con lo av</u>			<u>078%</u>	

Dia 7. de dicho

De Jasp. con av. 26. de Mayo	ov 6 - sencilla	av	ov 15	} 033
	ov 1 - Pliego	con	ov 8	
De Cochab. av. 26. de Mayo	ov 3 - sencilla	av	ov 7	} 012
	ov 1 - triple	av	ov 4	
De Olmo con av. 28. de Mayo	ov 18 - sencilla	av	ov 45	} 063
	ov 1 - doble	av	ov 2	
	ov 1 - triple	av	ov 4	
	ov 1 - Pliego	con	ov 10	
De La Paz con av. 31. de Mayo	ov 29 - sencilla	av	ov 72	} 095
	ov 2 - doble	av	ov 6	
	ov 1 - Pliego	con	ov 7	
De Juli con av. 1. de Abril	ov 3 - Pliego p. otras cosas		ov 9	} 05
	ov 2 - sencilla	av	ov 5	
De Linares av. 6. de Mayo	ov 1 - sencilla	av	ov 2	} 02%
De Linares av. 4. de Abril	ov 12 - sencilla	av	ov 30	} 043%
	ov 3 - doble	av	ov 9	
	ov 1 - triple	av	ov 4	
<u>086 - Igual con lo av</u>			<u>254</u>	

Dia 9. de Abril.

De Lambayeg. 29. de Feb.	{ ov 1 - sencilla a 2 1/2	ov 3 1/2	ov 3
	{ ov 3 - sencilla a 9	189	
De Lima 24. de Mayo.	{ ov 10 - doble a 9 1/2	ov 95	} 432
	{ ov 11 - triple a 9	ov 55	
	{ ov 4 - pliego con	153	
De Yca 30. de Mayo	{ ov 2 - sencilla a 2 1/2	ov 5	} 011
	{ ov 1 - pliego con	ov 6	
De Acari 9. de Abril	{ ov 4 - sencilla a 2 1/2	ov 10	} 028
	{ ov 1 - triple a 5	ov 5	
	{ ov 2 - pliego con	ov 3 1/2	
De Trala 4. de Mayo	{ ov 2 - sencilla a 2 1/2	ov 5	} 021
	{ ov 2 - pliego con	ov 16 1/2	
De Atico 5. de Mayo	{ ov 1 - sencilla a 2 1/2	ov 2 1/2	} 007
	{ ov 1 - triple a 5	ov 5	
De Otoma 6. de Mayo	{ ov 1 - sencilla a 2 1/2	ov 2 1/2	ov 2
De Amara 7. de Mayo	{ ov 1 - sencilla a 2 1/2	ov 2 1/2	ov 2
	<u>117 - Igual con los av.</u>	<u>509</u>	

Dia 10. de dicho.

De Chuquib. con av. 4. de Mayo	{ ov 1 - sencilla a 2 1/2	ov 2 1/2	} 014
	{ ov 1 - doble a 9	ov 3	
	{ ov 2 - triple a 4 1/2	ov 9	
De Mager con av. 7. de Mayo	{ ov 1 - sencilla a 2 1/2	ov 2 1/2	} 011
	{ ov 1 - pliego con	ov 9	
	<u>ov 6 - Igual con los av.</u>	<u>026</u>	

7.
 suma del frente ----- 867 1/2

Día 22 de Abril.

De S. Juan con av. 9. de Tho	003 - Semillas	02 1/2	007 1/2	} ----- 025 1/2
	001 - Pliego	00	018	
De Cochab. av. 9. de Tho	002 - Semillas	02 1/2	009	} ----- 009
	007 - Semillas	02 1/2	042 1/2	
De Oruro av. 12. de Tho	004 - Dobles	00	012	} ----- 085 1/2
	003 - Pliego	00	031	
	008 - Semillas	02 1/2	020	
De La Paz av. 15. de Tho	001 - Doble	00	009	} ----- 026 1/2
	001 - Triple	04 1/2	004 1/2	
	001 - Pliego	00	009	
De Juli av. 16. de Tho	004 - Semillas	02 1/2	010	} ----- 014 1/2
	001 - Triple	04 1/2	004 1/2	
De Sucre av. 19. de Tho	008 - Semillas	02 1/2	020	} ----- 020
	004 - Pliego	00	017	

054 - Igual con los av. ----- 187

Día 29 de dicho.

De Guamanaya 9. de Abril	002 - Semillas digo trip	00	010	} ----- 010
	007 - Semillas	02 1/2	092 1/2	
De El Curco av. 12. de Tho	000 - Dobles	00	030	} ----- 267
	004 - Triple	04 1/2	018	
	007 - Triples con Pliego	00	136 1/2	

060 - Igual con los av. ----- 287

Abril 30 ----- 139 1/2

Dia 8 de Mayo.

De <i>San Juan</i> con <i>ao</i> 25. de <i>M</i>	{	007 Sencilla	à 2½	017½	}	023
		002 Doble	à 3	006		
De <i>Cochab.</i> 25. de <i>M</i>	{	009 Sencilla	à 2½	022½	}	022
		018 Sencillas	à 2½	045		
		003 Doble	à 3	009	}	081
De <i>Oruro</i> 28. de <i>M</i>	{	001 Triple	à 4½	004½		
		002 Diego	con	022½		
De <i>Spania</i> 10. de <i>M</i>	{	001 Diego	con	013½	}	013
		002 Sencillas	à 2½	080		
		004 Doble	à 3	012	}	114
De <i>Lapas</i> 1.º de <i>Mayo</i>	{	001 Triple	à 4½	004½		
		002 Diego	con	015		
		001 <i>Prin. p. Atacama</i>		002		
De <i>Guamanga</i> 17. de <i>M</i>	{	001 Sencilla	à 3	003	}	003
		002 Sencillas	à 2½	005		
De <i>Sicuani</i> 27. de <i>M</i>	{	002 Sencillas	à 2½	005	}	012
		001 Doble	à 3	002		
		001 Triple	à 4½	004½		
		006 Sencillas	à 2½	015	}	040
De <i>Luras</i> <i>ao</i> 25. de <i>M</i>	{	003 Doble	à 3	009		
		001 Triple	à 4½	004½		
		002 Diego	con	012		
De <i>Juli</i> 2. de <i>Mayo</i>	{	008 Sencillas	à 2½	020	}	035
		005 Doble	à 3	015		
De <i>id.</i> - <i>id.</i> - <i>id.</i>	{	001 Sencilla	à 2½	002½	}	007
		001 Triple	à 4½	004½		

117. Igual con los *ao* 248

Dia 10. de Mayo

De Aniquib. 1. de Mayo	a	}	002 Sencillas	à 1/2	009	}	102
			002 Dobles	à 3/4	006		
			002 Triple	à 4/4	009		
			002 Negro	con	082		
De Magas 7. de Mayo	}	001 triple	à 2/4	002 1/2	}	002 1/2	
009 Igual con la ca			104 1/2				

Dia 13. de Mayo

De Azap. 28. de Abril	}	002 Sencillas	à 3/4	006	}	078
		003 Dobles	à 2/4	010 1/2		
		001 triple	à 4/4	004		
		002 Negro	con	017 1/2		
De Tacna 4. de Mayo	}	011 Sencillas	à 2 1/4	027 1/2	}	060 1/2
		009 doble	à 3/4	009		
		002 Negro	con	024		
De Moquegua 10. de Mayo	}	002 Sencillas	à 2 1/4	009 1/2	}	009
026 Igual con la ca			103 1/2			

Dia 16. de Mayo

De Lima 2. de Mayo	}	077 Sencillas	à 3/4	221	}	699
		019 Dobles	à 2/4	045 1/2		
		008 Triple	à 5/4	040		
		014 Negro	con	246 1/2		
De Tac 6. de Mayo	}	001 Negro	con	007	}	007

119 — Suma de lauta. ————— 660 ————— 1.226

De Tasi 10. de Mayo { ov 5 — sencillas ————— a 2% — 012% }
 { ov 1 — doble ————— a 3% — 003% } ————— 049
 { ov 3 — T Negro ————— con — 027 }

De Chala 10. de Mayo { ov 4 — sencillas ————— a 2% — 010% }
 { ov 2 — Doble ————— a 0 — 006% } ————— 016

De Orona 12. de Mayo { ov 3 — sencillas ————— a 2% — 007% } ————— 007%

De Lamana 14. de Mayo { ov 3 — sencillas ————— a 2% — 007% } ————— 007%

174. Igual con los au ————— 734

Dea 21. de Mayo.

De Cochab. 10. de Mayo { ov 1 — sencilla ————— a 2% — 002% } ————— 002%

De Oruro 12. de Mayo { ov 4 — sencillas ————— a 2% — 008% }
 { ov 2 — dobles ————— a 0 — 006% } ————— 062
 { ov 3 — T Negro ————— con — 021 }

De La Paz 15. de Mayo { ov 9 — sencillas ————— a 2% — 022% }
 { ov 1 — Doble ————— a 0 — 003% }
 { ov 1 — T Negro ————— con — 006% } ————— 039
 { ov 1 — Para otras Caco ————— e — 002% }

De Juli 16. de Mayo { ov 7 — sencillas ————— a 2% — 017% }
 { ov 1 — Doble ————— a 0 — 003% } ————— 020%

De Puno 18. de Mayo { ov 20 — sencillas ————— a 2% — 040% }
 { ov 1 — Doble ————— a 0 — 003% }
 { ov 1 — triple ————— a 4% — 004% } ————— 066%
 { ov 1 — T Negro ————— con — 009% }

063 — Igual con los au ————— 186%

1.486%

Suma al frente ----- 1486 1/2

Día 22. de Mayo.

De Guam con av. 2. de Mayo	ov 2 Sencillas	ov 6	} ----- 019
	ov 1. Pliego	ov 7	
De Curco 12. de Mayo	ov 38 Sencillas	ov 7 1/2	} ----- 185
	ov 3 Doble	ov 9	
	ov 8 Triples	ov 22 1/2	
	ov 2 Pliego	ov 66	
De Caymana 19. de Mayo	ov 1 Pliego	ov 6 1/2	} ----- 06 1/2
<u>090 Igual con los av</u>		<u>204 1/2</u>	

Mayo 31. ----- # 1.691

Día 26. de Mayo

De Juli con av. 22. de Mayo	ov 1 Sencilla	ov 2 1/2	} ----- 02 1/2
<u>Total al mes de Mayo</u>			<u>1.693 1/2</u>

Día 7. de Junio

De Sachab con av. 28. de Mayo	ov 9 Sencillas	ov 22 1/2	} ----- 037
	ov 1 Pliego	ov 14 1/2	
De Omas id. 29. de Mayo	ov 19 Sencillas	ov 47 1/2	} ----- 087 1/2
	ov 1 Doble	ov 3	
	ov 2 Triples	ov 9	
	ov 3 Pliego	ov 28	
De Sranica id. 31. de Mayo	ov 1 Sencilla	ov 2 1/2	} ----- 02 1/2
De La Paz av. 1. de Junio	ov 21 Sencillas	ov 52 1/2	} ----- 105 1/2
	ov 4 Doble	ov 12	
	ov 1 Triples	ov 4 1/2	
	ov 2 Pliego	ov 12	
	ov 5 Pliego p. otras cosas	ov 20 1/2	
<u>069</u>		<u>228 1/2</u>	<u>228 1/2</u>

069 - Suma de la vta 228 1/2 228 1/2

De Juli con av. de 2. de Junio

}	ov 1 - sencilla	-----	22 1/2	012 1/2	}	038
	ov 2 - Doble	-----	27	006		
	ov 1 - Triple	-----	24 1/2	004 1/2		
	ov 2 - Aliquo	-----	con	018		

Del Curco con av. 25. de Mayo

}	ov 2 - Doble	-----	27	006	}	006
	ov 1 - Aliquo	-----	con	018		

De id. id. id.

}	ov 1 - Aliquo	-----	con	018	}	018
	ov 1 - Aliquo	-----	con	018		

De Tuna con av. 4 de Julio

}	ov 1 - sencilla	-----	22 1/2	009	}	041
	ov 1 - Aliquo	-----	con	006		

097 - Igual con los av 231 1/2

Dia 9. de Junio.

De Chuguib. av. 4. de Mayo

}	ov 1 - sencilla	-----	22 1/2	007 1/2	}	013 1/2
	ov 2 - Doble	-----	27	006		

008 - Igual con los av 013 1/2

Dia 18. de dicho.

De Tapat. con av. de 9. de Junio

}	ov 1 - sencilla	-----	27	012	}	039
	ov 2 - Aliquo	-----	con	027 1/2		

De Tama con av. 9. de Mayo

}	ov 6 - sencilla	-----	22 1/2	015	}	022 1/2
	ov 1 - Doble	-----	27	009		
	ov 1 - Triple	-----	24 1/2	004 1/2		

De Moqueg. av. 15. de Mayo

}	ov 2 - sencilla	-----	22 1/2	008	}	018 1/2
	ov 1 - Aliquo	-----	con	010 1/2		

017 - Igual con los av 077 1/2

Dia 20. de Junio

De Samana av. 18. de Jun ^o	{ 002	Sencilla	a 2 1/2	005	}	005	
De Astico 15. de Mo	{ 001	Sencilla	a 2 1/2	002 1/2	}	008 1/2	
	{ 001	Plego	con	006	}		
De Chala 14. de Mo	{ 004	Sencillas	a 2 1/2	010	}	016	
	{ 002	Dobles	a 3	006	}		
De Acari 19. de Mo	{ 003	Sencilla	a 2 1/2	007 1/2	}	024 1/2	
	{ 002	Plegos	con	027	}		
De Naz 10. de Mo	{ 019	Sencillas	a 2 1/2	042 1/2	}	072 1/2	
De Lanete 8. de Mo	{ 001	Sencilla	a 2 1/2	002 1/2	}	002 1/2	
De Lima 6. de Mo	{ 059	Sencillas	a 3	177	}	536 1/2	
	{ 028	Dobles	a 3 1/2	098	}		
	{ 012	Triple	a 5	060	}		
	{ 016	Plegos	con	20 1/2	}		
De Huodillo 29. de Ab ^o	{ 001	Senz.	a 3 1/2	003 1/2	}	003 1/2	
De Grayag. 6. de Mayo	{ 001	Senz.	a 4 1/2	004 1/2	}	004 1/2	
<hr style="width: 50%; margin: 0 auto;"/>				146	Igual con los av	<hr style="width: 50%; margin: 0 auto;"/>	643 1/2

Dia 22. de Mo.

De Cochab. 10. de Junio	{ 003	Sencillas	a 2 1/2	007 1/2	}	021	
	{ 001	Doble	a 3	003	}		
	{ 001	Triple	a 4 1/2	004 1/2	}		
	{ 001	Plego	con	006	}		
De Oruro 12. de Mo	{ 023	Sencillas	a 2 1/2	057 1/2	}	093 1/2	
	{ 002	Dobles	a 3	006	}		
	{ 002	Triple	a 4 1/2	009	}		
<hr style="width: 50%; margin: 0 auto;"/>				039	<hr style="width: 50%; margin: 0 auto;"/>		1.087

099 - Suma del frente 099 1.087

De la Mar con
av. de 15 de Junio

017 - sencilla	042
004 - Dobles	012
002 - Triples	029
004 - Aliagos	042
009 - Prim. para et. Capas en	009

114

De Juli 17. de Ju

008 - sencilla	020
002 - Doble	006

026

De Junio 19. de Ju

017 - sencilla	042
001 - triple	044
001 - Aliago	006

093

Igual con los av.

Dia 23 de Junio

De Guam ^{ga} av. 9 de Ju

001 - Doble	002
049 - senc.	122
008 - Dobles	015
008 - Triples	022
008 - Aliagos	078

228

Del Curro 12. de Ju

008 - Aliagos	078
---------------	-----

De Velille 17. de Ju

001 - sencilla	002
----------------	-----

002

066 - Igual con los av. 249

Junio 30. 1.524

Resumen de los tres meses.

Abril 1.331 1/2
 Mayo 1.693 1/2
 Junio 1.524

3 Freguipa Junio 30. de 1813. N 4.549.

M. C. de Luis

Dia 6. de Julio

De Omas con av. 28. de Junio } ov 2. Sencillas a2h ov 7h }
 } ov 1. Doble a9 ov 3 } 015
 } ov 1. Triple a4h ov 4h }

De las Pas con av. 1. de Julio } o24. Sencillas a2h o60 }
 } ov 9. Doble a9 o15 } 115h
 } ov 1. Triple a4h ov 4h }
 } o04. Mayor con o36 }

De Julio con av. 2. de Julio } o07. Sencillas a2h o17h }
 } ov 9. Dobles a9 o15 } 037
 } ov 1. Triple a4h ov 4h }

De las Pas con av. 28. de Julio } ov 2. Sencillas a2h ov 9 }
 } ov 1. Doble a9 ov 3 } 033h
 } ov 1. Mayor con o25h }

De Junio con av. 4. de Julio } o48. Sencillas a2h o45 } 045

o74. Igual con las av. 246

Dia 10. de dicho.

De August con av. 4. de Julio } ov 1. Sencilla a2h ov 2h } ov 8h
 } ov 2. Dobles a9 ov 6 }

De Mag. con av. 7. de Julio } ov 3. Sencillas a2h ov 7h } ov 7h

ov 6. Igual con las av. 016

Día 21. de Julio

De Lima con au. 19. de Julio	{	016 - sencillas a 2% 040	} 055
		002 - Diegos con 015 1/2		
De Juli con au. de 17. de Tho	{	004 - sencillas a 2% 010	} 010
		018 - sencillas a 2% 045		
De La Paz con au. 16. de Tho	{	002 - Dobles a 3% 006	} 069
		002 - Triples a 4% 009		
		001 - Diego con 009		
		018 - sencillas a 2% 045		
De Sicarica con au. 14. de Tho	{	001 - sencilla a 2% 002 1/2	} 002
	014 - sencillas a 2% 035			
De Oruro con au. de 12. de Tho	{	002 - Dobles a 3% 006	} 045
		001 - Triple a 4% 004 1/2		
		069 - Igual con los au 182 1/2		

Día 23. de Tho.

De Lima con au. 26. de Jun.	{	002 - sencillas a 2% 006	} 009
		001 - Doble a 3% 003 1/2		
De Mancos. 30. de Tho	{	001 - sencilla a 2% 002 1/2	} 002
		001 - Doble a 3% 003 1/2		
De Suamanga 2. de Julio	{	001 - triple a 5% 005	} 008 1/2
		047 - sencillas a 2% 117 1/2		
De Curco 12. de Tho	{	011 - Dobles a 3% 033	} 264
		006 - Triples a 4% 027		
		006 - Diegos con 087		
		077 - Igual con los au 247 1/2		
De Caylloma 19. de Tho	{	001 - sencilla a 2% 002 1/2	} 002
	077 - Igual con los au 247 1/2			

Dia 24 de Julio

De Talca au. 9. de Julio	}	008 Sencillas	ad	024	}	069
		002 Dobles	con	008%		
		004 Pliegos	con	006%		
De Talca au. 14. de Mo.	}	016 Sencillas	ad%	040	}	064%
		004 Doble	ad	012		
		001 Pliego	con	012		
De Moquegu au. 20. Mo.	{	002 Sencillas	ad%	005	}	005
		<u>097 Igual con lo au</u>		<u>128</u>		

Dia 25 de Mo.

De Lima con au. 11. de Julio	}	070 Sencillas	ad	210	}	422
		015 Dobles	ad%	052%		
		008 Triple	ad	040		
		011 Pliegos	con	119%		
De Lanete 13. de Mo.	{	001 Doble	ad%	003%	}	003%
De Hual 18. de Mo.	{	004 Sencillas	ad%	010	}	010
De la Sana au. 18. Mo.	}	002 Sencillas	ad%	005	}	005
		004 Sencillas	ad%	010		
De Acari au. 19. Mo.	}	001 Doble	ad	003	}	022
		001 Pliego	con	002%		
		004 Sencillas	ad%	010		
De Chala au. 19. de Mo.	{	005 Sencillas	ad%	012%	}	012%
De Atico au. 21. Mo.	{	003 Sencillas	ad%	007%	}	007%
De Ocona au. 22. Mo.	}	001 Sencilla	ad%	002%	}	012%
		001 Pliego	con	010		
De Camana au. 23.	{	003 Sencilla	ad%	007%	}	007%
		<u>120 Igual con lo au</u>		<u>502</u>		

Julio 31 1374

Dia 7. de Agosto.

De Oriz con av. de 28 de Julio	{	017 Sencillas	-----	à 2½	-----	0422	}	048
		001 Doble	-----	à 9	-----	009		
De la Paz con av. 9 de Mo	}	024 Sencillas	-----	à 2½	-----	060	}	111
		004 Dobles	-----	à 9	-----	012		
		002 Triples	-----	à 4½	-----	009		
		001 Pliegos	-----	con	-----	030		
De Juli con av. de 1.º de Ag ^{to}	{	002 Sencillas	-----	à 2½	-----	008	}	008
		001 Doble	-----	à 9	-----	009		
De Guam ^{ga} con av. 19 de Julio	{	001 Sencilla	-----	à 9	-----	009	}	009
		001 Sencilla	-----	à 2½	-----	002½		
De Cuaco con av. 25 de Mo	{	001 Doble	-----	à 9	-----	009	}	019
		001 Pliego	-----	con	-----	019½		
		001 Sencilla	-----	à 2½	-----	002½		
De Luno con av. 9 de Ag ^{to}	{	019 Sencillas	-----	à 2½	-----	047½	}	047
		001 Doble	-----	à 9	-----	009		

077 Igual con los av. ----- 234

Dia 10. de Agosto.

De Mage con av. 7 de Mo	{	002 Sencillas	-----	à 2½	-----	008	}	008
		001 Doble	-----	à 9	-----	009		
De Chuq ^{ba} con av. 4 de Mo	{	002 Sencillas	-----	à 2½	-----	007½	}	013
		002 Dobles	-----	à 9	-----	006		
		001 Pliego	-----	con	-----	009	}	013
		001 Sencilla	-----	à 2½	-----	002½		
		001 Doble	-----	à 9	-----	009	}	013
		001 Pliego	-----	con	-----	009		

007 Igual con los av. ----- 018½

Dia 22. de Agosto

De Nuevo conia ^o 12. de Ag ^{to}	}	021 Sencillas a 2 1/2	052 1/2	}	060
		001 Doble a 9	003		
		001 Triple a 1/4	004 1/2		
De La Paz de 15. de No ^v	}	015 Sencillas a 2 1/2	037 1/2	}	072
		001 Doble a 9	003		
		002 Triples a 1/4	009		
		001 Para otra Cas ^a en	009		
		001 Plego en	019 1/2		
De Juli de 17. de No ^v	{	010 Sencillas a 2 1/2	025	}	025
De Sicmani de 12. de No ^v	{	001 Doble a 9	003	}	003
De Suaria de 19. de No ^v	{	001 Sencilla a 2 1/2	002 1/2	}	002 1/2
De Lima de 19. de No ^v	}	019 Sencillas a 2 1/2	047 1/2	}	055
		001 Doble a 9	003		
		001 Triple a 1/4	004 1/2		
		<u>076 Igual con los av^o</u>	<u>217 1/2</u>		

Dia 23. de dicho

De Suam. conia ^o 9. de Ag ^{to}	{	001 Sencilla digo Doble a 9	003 1/2	}	003 1/2
De Abancay av ^o 6. de No ^v	{	002 Sencillas a 2 1/2	005	}	005
De Cuzco av ^o 12. de No ^v	}	090 Sencillas a 2 1/2	125	}	204
		007 Dobles a 9	021		
		001 Triple a 1/4	004 1/2		
		006 Plego con	053 1/2		
De Velille av ^o 17. de No ^v	}	001 Sencilla a 2 1/2	002	}	004 1/2
		001 Doble a 9	002 1/2		
		<u>069 Igual con los av^o</u>	<u>217</u>		

Dia 26. de Agosto.

De Tapan con av. 21. de Agosto	{	011 - sencilla a 9	033	}	052
		003 - doble con	011		
		001 - triple con	008		
De Tama av. 18. de Tho.	{	010 - sencilla a 2 1/2	025	}	041
		004 - doble a 9	012		
		001 - triple a 4 1/2	004 1/2		
De Moqueg. av. 29. de Tho.	{	001 - sencilla a 2 1/2	002 1/2	}	026
		002 - doble a 9	006		
		001 - triple con	018		
		034 - Igual con los av.	130		

Dia 30. de Agosto.

De Sima con av. 18. de Agosto	{	079 - sencilla a 9	237	}	529
		018 - doble a 9 1/2	063		
		008 - triple a 9	040		
		020 - triple con	189 1/2		
De Carate av. 17. de Tho.	{	002 - sencilla a 2 1/2	005	}	005
De Yca av. 20. de Tho.	{	001 - sencilla a 2 1/2	002 1/2	}	002 1/2
De Acari av. 24. de Tho.	{	006 - sencilla a 2 1/2	015	}	034
		002 - id. a 2 1/2	005		
		001 - triple con	014		
De Nuala av. 25. de Tho.	{	002 - sencilla a 2 1/2	005	}	016
		001 - doble a 9	003		
		001 - triple con	008 1/2		
De Mico av. 26. de Tho.	{	001 - sencilla a 2 1/2	002 1/2	}	002 1/2
De Ocoma av. 27. de Tho.	{	002 - sencilla a 2 1/2	005	}	014
		001 - triple con	009		
De Camara av. 28. de Tho.	{	003 - sencilla a 2 1/2	007 1/2	}	007 1/2
		148 - Igual con los av.	611 1/2		

Dia 7. de Septiembre,

De Nuevo con au. 28. de Ag. ^{to}

o 21 - Sencillas	----- a 2 1/2 -----	o 5 2 1/2	} ----- 0 76 1/2
ov 1 - Doble	----- a 3 -----	ov 3	
ov 1 - Triple	----- a 4 1/2 -----	ov 4 1/2	
ov 2 - Negro	----- con -----	o 16 1/2	

De la Tar id. 31. de Tho.

o 29 - Sencillas	----- a 2 1/2 -----	o 5 7 1/2	} ----- 0 95 1/2
ov 3 - Doble	----- a 3 -----	ov 9	
ov 2 - Triple	----- a 4 1/2 -----	ov 2 1/2	
ov 1 - Negro	----- con -----	ov 7 1/2	
ov 4 - Triar. p. otras. Casos. en		o 12 1/2	

De la Tar de 25. de Tho.

o 01 - Sencilla	----- a 2 1/2 -----	ov 2 1/2	} ----- 0 16 1/2
ov 1 - Negro	----- con -----	o 19 1/2	

De Siquani 26. de Tho.

ov 2 - Sencillas	----- a 2 1/2 -----	ov 5	} ----- 0 5
------------------	---------------------	------	-------------

De la Tar au. 3. de Sept. ^{re}

o 95 - Sencillas	----- a 2 1/2 -----	o 8 7 1/2	} ----- 1 17 1/2
ov 2 - Doble digito	----- a 4 1/2 -----	ov 9	
ov 2 - Negro	----- con -----	o 21	

1 o 1 - Igual con los au ----- 9 10 1/2

Dia 10. de dicho,

De Huquib. au. 6. de Tho. ^a

ov 1 - Sencillas	----- a 2 1/2 -----	ov 2 1/2	} ----- 0 22
ov 1 - Doble	----- a 3 -----	ov 3	
ov 1 - Triple	----- a 4 1/2 -----	ov 4 1/2	
ov 2 - Negro	----- con -----	o 12	

De Mageia au. 7. de Tho.

ov 2 - Sencillas	----- a 2 1/2 -----	ov 5	} ----- 0 5
o 7 - Igual con los au		o 27	

Dia 22. de Septiembre

De Nuevo conia ^o . 12. de Sept.	16	{ 018 Sencillas	-----	22% -----	097 1/2	} -----	097 1/2	
De Sicanica id. 14. de Dho.		{ 002 Sencillas	-----	22% -----	005			005
De Lallar a ^o . 15. de Dho.		{ 016 Sencillas	-----	22% -----	040	}	059	
		{ 002 Dobles	-----	29% -----	006			
		{ 002 Tripler	-----	41% -----	009			
De Julián ^o . 17. de Dho.		{ 006 Sencillas	-----	22% -----	015	}	027	
		{ 004 Dobles	-----	29% -----	012			
De Mazaría a ^o . 19. de Dho.		{ 001 Sencilla	-----	22% -----	002 1/2	}	022 1/2	
De Sumo a ^o . 19. de Dho.		{ 006 Sencillas	-----	22% -----	015			
		{ 001 Tripla	-----	41% -----	004 1/2			
				<u>088</u>		<u>Igual con los a^o</u>		<u>146 1/2</u>

Dia 22. de Dicho

Del Curco conia ^o . 12. de Sept.		{ 039 Sencillas	-----	22% -----	097 1/2	}	282	
		{ 006 Dobles	-----	29% -----	018			
		{ 009 Tripler	-----	41% -----	037 1/2			
		{ 008 Diegor	-----	con -----	150			
				<u>086</u>		<u>Igual con los a^o</u>		<u>282</u>

Dia 30. de Dicho

De Moqueg. conia ^o . 27. de Sep.	16	{ 001 Sencilla	-----	22% -----	002 1/2	}	005 1/2	
		{ 001 Doble	-----	29% -----	003			
De Inmaculada ^o . 22. de Dho.		{ 007 Sencillas	-----	22% -----	017 1/2	}	049	
		{ 002 Dobles	-----	29% -----	006			
		{ 002 Tripler	-----	41% -----	009			
		{ 002 Diegor	-----	con -----	016 1/2			
				<u>015</u>		<u>Igual con los a^o</u>		<u>820 1/2</u>

19.
019 - suma al frente 0544 8204

De ^{ca} ^{re} ^{de}
Tamp. au. 16. de Sept.

008 - sencillas 024
001 - triple 009
005 - Diego 054
} 089

029 - Igual con lo. au 1374

Septiembre 30 9034

Resumen de los tres meses

Julio 1374

Agosto 14184

Septiembre 0903

3.6954

Arequipa Septiembre 30. 1813.

Francisco
S

Dia 3. de Octubre,

De Mayag. con a.º 21. de Julio	{ ov 1 - sencilla - ---- a 1/2 - ---- ov 1/2 }	ov 1/2
De Lima a.º 19. de Sept	{ ov 4 - sencillas - ---- a 2. - ---- 282 }	}	641
	{ ov 8 - Dobles - ---- a 2 1/2 - ---- 028 }		
	{ ov 8 - Triple - ---- a 8 - ---- 040 }		
	{ ov 4 - Pliego - ---- con - ---- 291 }		
De Anote a.º 21. de Tho	{ ov 1 - sencilla - ---- a 2 1/2 - ---- ov 2 1/2 }	ov 2 1/2
De Naz a.º 29. de Tho	{ ov 4 - sencillas - ---- a 2 1/2 - ---- 010 }	010
De la Varca a.º 26. de Tho	{ ov 1 - sencilla - ---- a 2 1/2 - ---- ov 2 1/2 }	ov 2 1/2
De Acari a.º 27. de Tho	{ ov 2 - sencillas - ---- a 2 1/2 - ---- ov 5 }	}	031
	{ ov 4 - Pliego - ---- con - ---- 026 }		
De Chala a.º 28. de Tho	{ ov 4 - sencillas - ---- a 2 1/2 - ---- 010 }	010
De Atico a.º 29. de Tho	{ ov 9 - sencillas - ---- a 2 1/2 - ---- 022 1/2 }	022 1/2
De Monia a.º 30. de Tho	{ ov 1 - sencillas - ---- a 2 1/2 - ---- ov 2 1/2 }	ov 2 1/2
De Camana a.º 1.º de Oct	{ ov 2 - sencillas - ---- a 2 1/2 - ---- ov 5 }	ov 5
<hr/>		153 - Igual con los a.º	791 1/2

Dia 8. de dicho.

De Oruro a.º 28. de Sept	{ ov 17 - sencillas - ---- a 2 1/2 - ---- 042 1/2 }	}	099	
	{ ov 2 - Dobles - ---- a 9 - ---- ov 6 }			
	{ ov 1 - Triple - ---- a 4 1/2 - ---- ov 4 1/2 }			
De Sianca a.º 30. de Tho	{ ov 2 - sencillas - ---- a 2 1/2 - ---- 032 1/2 }	}	039 1/2	
	{ ov 1 - Doble - ---- a 9 - ---- ov 3 }			
De la Varca a.º 2.º de Oct	{ ov 21 - sencillas - ---- a 2 1/2 - ---- 052 1/2 }	}	081	
	{ ov 5 - Dobles - ---- a 9 - ---- 015 }			
	{ ov 1 - Triple - ---- a 4 1/2 - ---- ov 4 1/2 }			
	{ ov 3 - Bras. y. ot. Car. en - ---- ov 9 }			
<hr/>		064	169 1/2	901

		064 - suma en frente	169 1/2	901
De Juli a.º 9. de Oct	re	{ 007 - sencillas	017 1/2	017 1/2
De Lima a.º 26. de Ag	to	{ 002 - sencillas	006	006
De Guam. a.º 9. de Sep	re	{ 001 - triple	009	009
De Cuzco a.º 29. de Nov		{ 001 - Doble digo S.	020	020 1/2
		{ 001 - Pliego	018	
De Abancay a.º 6. de Tho		{ 001 - Pliego	009	009
De Luno a.º 9. de Oct	re	{ 011 - sencillas	027 1/2	060 1/2
		{ 009 - Doblen	009	
		{ 009 - triplas	019 1/2	
		{ 001 - Pliego	010 1/2	
		<u>099 - Igual con los a.º</u>	<u>288</u>	

Dia 10. de Octubre

De Chuquis. a.º 4. de Oct	re	{ 001 - sencilla	002 1/2	002 1/2
De Mager a.º 7. de Tho		{ 002 - sencillas	008	008
		<u>009 - Igual con los a.º</u>	<u>007 1/2</u>	

Dia 22. de dicho.

De Ouzo con a.º 12. de Oct	re	{ 007 - sencillas	017 1/2	020 1/2
		{ 001 - Doble	009	
De La Paz a.º 16. de Tho		{ 028 - sencillas	070	089 1/2
		{ 004 - Doblen	012	
		{ 001 - Pliego	007 1/2	
De Nueva 19. de Tho		{ 001 - sencilla	002 1/2	002 1/2
De Juli a.º 17. de Tho		{ 009 - sencillas	007 1/2	007 1/2
De Luno 19. de Tho		{ 007 - sencillas	017 1/2	052
		{ 009 - Dobles	009	
		{ 009 - triplas	019 1/2	
		{ 002 - Pliegos	012	
		<u>060 - Igual con los a.º</u>	<u>172</u>	

Dia 23. de Octubre

De Lima a.º 26. de sept. ^{re}	{	ov 2. sencillas a 9	ov 6	} 009
		ov 1. doble a 9 1/2	ov 3 1/2	

De Guam. ^{re} 9. de Octubre	{	ov 1. sencillas a 9	ov 3	} 008
		ov 1. triple a 5	ov 5	

Del Cusco a.º 12. de Oct. ^{re}	{	ov 3. sencillas a 2 1/2	082 1/2	} 132
		ov 3. Dobles a 9	ov 9	
		ov 2. Triples a 4 1/2	ov 9	
		ov 3. Nigos con	031 1/2	

De Vebille a.º 17. de Tho. ^{re}	{	ov 1. sencilla a 2 1/2	ov 2 1/2	} 002
--	---	----------------------------------	----------	-----------------

De Caylloma a.º 20. de Tho. ^{re}	{	ov 1. sencilla a 2 1/2	ov 2 1/2	} 002
---	---	----------------------------------	----------	-----------------

048 Igual con los a.º 154 1/2

Dia 23. de dicho.

Por extraord.º

De Omas a.º 15. de Oct. ^{re}	{	ov 3. sencillas a 2 1/2	ov 7 1/2	} 010
		ov 1. doble a 9	ov 3	

De Lima a.º 20. de Tho. ^{re}	{	ov 1. sencilla a 2 1/2	ov 2 1/2	} 002
---------------------------------------	---	----------------------------------	----------	-----------------

005. Igual con los a.º 013

Octubre 31

1366

Dia 4. de Noviembre

De Moquegua a.º 1.º de Nov. ^{re}	{	ov 3. sencillas a 2 1/2	ov 7 1/2	} 034
		ov 7. Gran de Arica en	027	

De Tarap. a.º 17. de Oct. ^{re}	{	ov 4. sencillas a 9	012	} 012
---	---	-------------------------------	-----	-----------------

014. Igual con los a.º 046 1/2

046

Dia 7. de Noviembre.

De Alima condo. 24. de Oct.	re	079 Sencillas a 3	229	} 499
		017 Dobles a 3/4	058 1/2	
		008 Triples a 5	040	
		019 Pliego con	17 1/2	
De Coruña 25. de Tho.	}	004 Sencillas a 2 1/2	010	} 028
		003 Dobles a 3	009	
		001 Pliego con	009	
De Vea 28. de Tho.	}	001 Sencilla a 1/2	002 1/2	} 005 1/2
		001 Doble a 3	003	
De La Barca 30. de Tho.	}	002 Sencillas a 2 1/2	005	} 009
De Azares a. 31. de Tho.	}	008 Sencillas a 2 1/2	020	} 024 1/2
		001 Triple a 1 1/2	004 1/2	
De Chata a. 1. de Nov.	re	004 Sencillas a 2 1/2	010	} 019 1/2
		001 Triple a 5	005 1/2	
De Alico a. 12. de Tho.	}	005 Sencillas a 2 1/2	012 1/2	} 021 1/2
		001 Doble a 3	003	
		001 Pliego con	006	
De Orona a. 4. de Tho.	}	002 Sencillas a 2 1/2	005	} 009
De Camara a. 4. de Tho.	}	003 Sencilla a 2 1/2	007 1/2	} 007 1/2

153	Igual con los a.	607 1/2
-----	-----------------------	---------

Dia 8. de dicho.

De La Sa a. 1. de Nov.	re	029 Sencillas a 2 1/2	057 1/2	} 102 1/2
		005 Dobles a 3	015	
		001 Triple a 1 1/2	004 1/2	
		001 Pliego con	025 1/2	
De Juli 2. de Tho.	}	003 Sencillas a 2 1/2	007 1/2	} 010 1/2
		001 Doble a 3	003	

094	113	767
-----	-----	-----

	0 2 4	Suma de la vuelta	110	767
De Lima a ^o 10. de Oct ^{re}	{ 001	Sencilla	à 9	009
	{ 001	Sencilla	à 2 1/2	002 1/2
Del Curco a ^o 25. de Tho	{ 001	Doble	à 9	009
	{ 001	Plego	con	007 1/2
De Sicuani 26. de Tho	{ 001	Sencilla	à 2 1/2	002 1/2
	{ 021	Sencilla	à 2 1/2	052 1/2
De Lima a ^o 4. de Nov ^e	{ 001	Doble	à 9	009
	{ 004	Triple	à 4 1/2	018
	{ 001	Plego	con	006
	066	Igual con los a ^o	211	

Dia 9. de Noviem^b.

De Laena a ^o 5. de Tho	{ 002	Sencillas	à 2 1/2	005
	{ 001	Plego	con	009

Dia 10. de Dicho.

De Chuquib. 4. de Tho	{ 006	Sencillas	à 2 1/2	015
	{ 001	Triple	à 4 1/2	004 1/2
De Magas a ^o 7. de Tho	{ 001	Sencilla	à 2 1/2	002 1/2
	{ 001	Triple	à 4 1/2	004 1/2
	009	Igual con los a ^o	026 1/2	

Dia 12. de Dicho.

De Omas a ^o 28. de Oct ^{re}	{ 014	Sencillas	à 2 1/2	035
	{ 001	Doble	à 9	009
	{ 001	Triple	à 4 1/2	004 1/2
	{ 001	Plego	con	010 1/2
De Lima 10. de Tho	{ 005	Sencillas	à 2 1/2	012 1/2
	022	Igual con los a ^o	065 1/2	

Dia 23. de Noviembre.

De la Paz a. 17. de Nov ^e	}	022 - sencillas a 2 1/2 055	} 080 1/2
		006 - Dobles a 3 018		
		001 - Triego con 007 1/2		
De Juli a. 18. de Nov ^e	}	002 - sencillas a 2 1/2 005	} 005
De Lima a. 20. de Nov ^e	}	019 - sencillas a 2 1/2 047 1/2	} 101 1/2
		005 - Dobles a 3 015		
		006 - Triple a 4 1/2 027		
		002 - Triego con 012		
		<u>063 - Igual con los av^{os} 187</u>		

Dia 23. de dicho.

De Lima a. 26. de Oct ^{re}	}	002 - sencillas a 3 006	} 006
De Guam ^{ga} a. 9. de Nov ^e	}	001 - Triple a 5 005	} 005
De Andag ^u a. 5. de Nov ^e	}	001 - sencilla a 3 003	} 003
Del Curco 12. de Nov ^e	}	029 - sencillas a 2 1/2 072 1/2	} 189 1/2
		008 - Dobles a 3 024		
		003 - triples a 4 1/2 013 1/2		
		006 - Triego con 079 1/2		
De Velilla 17. de Nov ^e	}	001 - Doble a 3 003	} 003
De Caylloma 20. de Nov ^e	}	002 - sencillas a 2 1/2 005	} 008
		001 - Doble a 3 003		
		<u>054 - Igual con los av^{os} 21 1/2</u>		

Día 1.º de Diciembre

Por extraor.^o
 De Julio con añ.^o 29. de Nov. } 004 Sencillas à 2½ 010 } 010

Día 9. de dicho.

De Olluno con añ.^o 28. de Nov. } 018 Sencillas à 2½ 037½ } 048
 } 002 Dobles à 9 006 }
 } 001 Triple à 4½ 004½ }

De la Star con añ.^o 9. de Dic. } 018 Sencillas à 2½ 045 } 082
 } 004 Dobles à 9 012 }
 } 004 Triple à 4½ 018 }
 } 002 Trias. p. Star Cas. en 007 }

De Juli añ.^o 4. de Dic. } 009 Sencillas à 2½ 022½ } 031½
 } 001 Negro con 006 }
 } 001 S. R. A. Cas. en 009 }

De Casco añ.^o 25. de 28. de Dic. } 001 Sencilla à 2½ 002½ } 005½
 } 001 Doble à 9 003 }

De Julio añ.^o 6. de Dic. } 019 Sencillas à 2½ 032½ } 067
 } 004 Dobles à 9 012 }
 } 001 Triple à 4½ 004½ }
 } 003 Negro con 018 }

080 Igual con los añ.^o 234

Dia 10. de Diciembre.

De Sanguib. añ. 4. de Dic.	} ov 9. Sencillas añ. 007½	} 010½
De Magei añ. 7. de Dic.	} ov 1. Sencilla añ. 002½	} 002½

Dia 10. de Tho.

De 7 añ. añ. 25. de Nov.	} 016. Sencillas añ. 048	} 095	
			ov 2. Doble añ. 007
			ov 1. Triple añ. 009
			ov 4. Simple añ. 035
De Terna añ. 1. de Dic.	} 020. Sencillas añ. 050	} 074½	
			ov 3. Doble añ. 009
			ov 2. Triple añ. 009
			ov 1. Simple añ. 008½
De Mosquet. añ. 7. de Tho.	} ov 2. Sencillas añ. 009	} 096½	
			ov 1. Doble añ. 007
			ov 3. Simple añ. 028½
059 Igual con los añ. 206			

Dia 12. de Diciembre

De Lima av.º 29. de Dic. ^{re}	}	087.. Sencillas	261	}	589%
		022.. Dobles	017		
		009.. Triples	049		
		017.. Aliq.	206 1/2		
De Ita av.º 9. de Dic. ^{re}	}	002.. Sencillas	005	}	008
		001.. Doble	003		
De La Florida 8. de Dic. ^{re}	}	001.. Sencilla	002 1/2	}	002 1/2
002.. Sencillas		005			
De Chala av.º 7. de Dic. ^{re}	}	005.. Sencillas	012 1/2	}	019%
		001.. Doble	003		
		001.. Triple	004		
De Pícora av.º 9. de Dic. ^{re}	}	002.. Sencillas	005	}	005
002.. Sencillas		005			
		192.. Igual con lo av.º -----		574%	

Dia 22. de Dic.

De Lora av.º 9. de Dic. ^{re}	}	010.. Sencillas	025	}	031
		002.. Dobles	006		
De La Plata 28. de Dic. ^{re}	}	002.. Sencillas	005	}	008
		001.. Doble	003		
De Id. 9. de Dic. ^{re}	}	005.. Sencillas	012 1/2	}	012%
005.. Sencillas		012 1/2			
De Omaso 12. de Dic. ^{re}	}	001.. Doble	003	}	015%
		016.. Sencillas	040		
De La Paz 17. de Dic. ^{re}	}	002.. Dobles	006	}	068%
		003.. Triples	013 1/2		
		001.. Aliq.	006		
		001.. Para el. Capas	003		
		049	135%	1.239	

201

049 - suma al frente ----- 1254 ----- 1299

De Mayo a. 19. de Dia } 017 sencillas ----- a 24 ----- 0424 } ----- 0541/2
 } 004 Doble ----- a 3 ----- 012 }
 } 070 Igual con lo a. ----- 190 }
 ----- 190 -----

Dia 23. de Diciembre.

De Guam a. 9. de Dia } 009 Diego ----- con ----- 007 } ----- 007
 De Siquani 6. de Dia } 001 sencilla ----- a 24 ----- 0024 } ----- 0024
 } 032 sencilla ----- a 24 ----- 076 }
 } 006 Doble ----- a 3 ----- 018 }
 } 004 triple ----- a 4 ----- 018 }
 } 006 Diego ----- con ----- 1094 }
 } 080 Igual con lo a. ----- 235 }
 ----- 235 -----

Diciembre 31 ----- \$ 1522 1/2

Resumen de los tres meses.

Octubre ----- 1366 1/2
 Noviembre ----- 1372 1/2
 Diciembre ----- 1522 1/2

Req. y Diciembre 31. 1813. 4261 1/2

W. A. Clais

Resumen Grial.

Febrero y Marzo — 243 1/2
Abril, Mayo, y Junio — 4.949
Julio Agosto, y Sept^r — 3.699 1/2
Oct.^r Nov. y Dic. — 4.261 1/2

Aleg. Dic. 91. 1813.

14.940 1/2

1813
1812
1811
1810

1813
1812
1811
1810

1813
1812
1811
1810

1800
1801
1802
1803
1804
1805

1806
1807
1808
1809
1810
1811

1812
1813
1814
1815

1816
1817
1818
1819
1820

1821
1822
1823
1824
1825
1826

1827
1828
1829
1830
1831
1832

1833
1834
1835
1836
1837

1838
1839
1840
1841
1842
1843

1844
1845
1846
1847
1848
1849

1850
1851
1852
1853
1854

1855
1856
1857
1858
1859
1860

1861
1862
1863
1864
1865
1866

1867
1868
1869
1870
1871

1872
1873
1874
1875
1876
1877

1878
1879
1880
1881
1882
1883

1884
1885
1886
1887
1888

1889
1890
1891
1892
1893
1894

1895
1896
1897
1898
1899
1900

