

N. 1.
Dulata

Año de 1819

Correspond^{ta} de pago del
Reino y España p.^a Extravag.^{tes}

M. P. y S.
213



LEB. 15
DOL. 4
11 FS.

[Faint, illegible handwriting in a cursive script, possibly a ledger or account book. The text is mostly obscured by fading and ink bleed-through from the reverse side.]

[Faint handwriting visible on the right edge of the page, likely from the adjacent page.]

Dia 14 de Enero.

Para Muancargui	1.. Sencilla a España	3	} 10	06
Para Chuquitamba	1.. Sencilla a la Par	3		
	1.. 18 a Arica	3 1/2		
	1.. Doble al Cerro	3 1/2		

Dia 26 de Ato.

Para Puno	1.. Sencilla a Velille	3	} 03	06 1/2
Para la Par	1.. 18 a id.	3		
Para Potosi	1.. Doble a Lima	3 1/2	} 03	03 1/2
Para Tupiza	1.. Sencilla a Caylloma	3		
	1.. 18 a Velille	3 1/2		

Enero 26 06

Se ve a la izquierda

[Faint, illegible handwritten text, likely bleed-through from the reverse side of the page.]

Dia 3. de Febrero.

Pa Cimmana	1. Sem ^a a la Par	3.	} 16 1/2
	1. 1/2 al Curco	3.	
	1. 1/2 a la Plata	3 1/2	
	2. 1/2 a Supia	7.	
Para Arico	1. 1/2 a la Par	3.	} 02 1/2
Para Acopi	1. 1/2 a Arica	2 1/2	
Para Navca	1. Sem ^a a Supia	0 3/4	} 07.
Para Yca	2. 1/2 a id	7.	
Para Visco	1. 1/2 al Curco	3.	} 06 1/2
	1. 1/2 a Supia	3 1/2	
Para Lima	1. 1/2 a Jaena	0 1/2	} 14.
	3. 1/2 a Caylloma	10 1/2	
Pa Manico	1. 1/2 a Supia	0 3/4	} 03 1/2

Dia 4. de Dicho.

Pa Moguegua	1. Sencillo a Puno	0 3.	} 32.
	2. 1/2 a la Par	0 6.	
	1. 1/2 a la Plata	0 3.	
	1. Doble a id	0 3 1/2	
	1. Sem ^a a Potosi	0 9.	
	1. Doble a id	0 3 1/2	
	1. Sem ^a a Supia	0 3 1/2	
	1. 1/2 al Curco	0 3.	
	1. 1/2 a Huancanga	0 3 1/2	
	4. 1/2 a la Par	12.	
1. 1/2 a Puno	0 3.		
3. 1/2 a Oruro	0 9.		
1. Doble a id	0 3 1/2		
1. Sem ^a a Cochab ^a	0 3.		
6. 1/2 a Potosi	18.		
5. 1/2 a Supia	17 1/2		
2. Doble a id	16.		
2. Sem ^a a Aplao	0 6.		
Pa Tarapaca	1. 1/2 al Curco	0 3 1/2	} 07
Pa Jaena	2. 1/2 a Lima	0 7.	
			<u>187.</u>

Dia 1. de Febrero.

Para Huancayacu	}	2... Sinaita a la tar...	06.	}	12.
		2... y dem a Arica...	06.		
Para Aplao	}	1... y dem a id	03.	}	03.
		1... y dem a id	03.		
Para Chuquiribamba	}	1... y dem a id	03.	}	03.

Dia 28. de Feb.

Para el Curco	}	2... Sinaita a Chuquirib...	03.	}	49.
		3... y dem a Puno	07 1/2		
		3... y dem a la Par	07 1/2		
		1... y dem a Cochab	02 1/2		
		1... Doble a id	03.		
		1... Sinaita a la Plata	02 1/2		
		3... y dem a Potosi	07 1/2		
Para Nuñavetia	}	4... y dem a Huamanga	12.	}	03 1/2
		1... y dem a Aplao	03.		
		1... Doble a Chuquirib	03 1/2		
		1... y dem a Moquegua	03 1/2		03 1/2

Dia 28 de Feb

Para la Pan	}	2... Sinaita a la Pan	06.	}	06.
Para Pucará	}	1... y dem a Narca	03.	}	03.
Para Oruro	}	1... y dem a y dem	03.	}	06.
		1... y dem a Moquegua	03.		
Para Potosi	}	1... y dem a Moquegua	03.	}	06.
		1... y dem a Caylloma	03.		
Para Tupiza	}	1... y dem a Moquegua	03 1/2	}	03 1/2

Febrero... 285

Dia 2. de Marzo

Para moquegua.	1. Sencilla a Puno	03.	} 312.
	1. Doble a id.	032	
	2. Sem. a la Tca.	06.	
	1. 48. a Oruro	03.	
	2. 48. a la Plata	03.	
	1. 48. a Potosi	03.	
	2. 48. a Supira	07.	
Para Tuna	1. Sencilla a la Tca.	09.	} 28.
	1. Doble a Puno	032	
	2. Sem. a Oruro	06.	
	2. 48. a Potosi	06.	
Para Sanpaca	1. 48. a id.	032	} 032
	1. 48. a Supira	032	
Para Jaena	1. Piego de Sima	112	} 112

Dia 17 de Mayo

Para Muncargui	1. Doble a Supira	32	} 92
	1. 48. a Sima	32	
	1. Sencilla a Tca.	22	
Para Chuquiab	1. Sencilla a Oruro	3.	} 3

Dia 28 de Mayo

Para Puno	1. Doble a moquegua	32	} 32
Para la Tca	2. De moquegua	6.	} 6
Para Sicarica	1. Sem. a Sanpaca	32	} 32
Para Cochab	1. Doble a moq.	32	} 32
Para Potosi	1. Sem. a id.	2.	} 62
	1. 48. a Sanpaca	32	
Para al pinto			110.

Dia 28. de Marzo

Para Caynoma	}	2. Sem ^a de Lima	06	}	092
		1. Doble a Lima	022		
Pa Yucari	}	1. Doble a Sanpacia	002	}	062
		2. Y ^o a Yucari	00		
Pa El Curco	}	1. Sem ^a a Arico	03	}	12
		1. Y ^o a Ucumanga	03		
		1. Y ^o a Lima	06		
Pa Anday	}	1. Doble a Patate	03	}	07
		2. Sem ^a a Inpica	02		

Marzo 245

Resumen. Del Año. de España

Enero	26	05
Febrero	285	04
Marzo	245	00
	<hr/>	
	456	06

Ataquipa Marzo 31. de 1819.

Para el finer

Dia 10 de Abril

Pa Moquegua +	}	1. Doble a Tucuman	32	}	242
		1. 78. de Oroya	32		
		1. 78. a Potoni	32		
		1. Pliego a Supiza	14.		
Pa Jaena	}	2. Sem. de Lima	7.	}	51.
		2. 78. al Curco	6.		
		8. 78. a Potoni	24.		
		4. 78. de Supiza	14.		
Pa Tara Junepuca	}	1. 78. a Potoni	032	}	032

Dia 11 de Mayo

Pa Camana	}	1. Sem. a Areca	3.	}	09.
		2. 78. al Curco	3.		
Pa Arico	}	1. 78. a la Pas	3	}	032
		1. 78. a Potoni	32		
Pa Acari	}	1. 78. de la Pas	3.	}	062
		1. 78. a Supiza	32		
Pa Tca	}	2. 78. al Curco	6.	}	092
		1. 78. a Supiza	32		
Pa Lima	}	1. Doble a Puno	3	}	192
		1. Sem. de Areca	9.		
		1. Doble a Moquegua	4.		
		1. Sem. de Jaena	32		

Casa al frente 127.

Dias de Abril.

Para Juli	1. Sena ^a a Camana	3.	03.
Para la Var	1. Y8 a id	3.	03.
Para Oruro	1. Y8 a Lima	32.	032.
Para Potosi	1. Puzo a id	48.	48.
Para Tupiza	1. Sena ^a a Ocona	32.	032.

Dia 16 de dicho.

Pa Muncarqui	1. Sena ^a a la Var	3.	092.
	1. Y8 a Lima	3.	
	1. Y8 a Tupiza	32.	
Pa Chuquiabamba	2. Sena ^a a Curco	6.	09.
	1. Y8 a Oruro	3.	

Dia 28 de dho.

Pa Uchillo	1. Sena ^a a Oruro	3.	03.
Pa el Curco	1. Y8 a Atico	3.	06.
	1. Y8 a Tacna	3.	

Abril. 215.

Dias de Mayo.

Para Moquegua	}	1. Sencilla alata	03.	}	122
		1. Doble a id	032		
		2. Sima a Potosi	06.		
		1. Yd. a Tupiza	032		
Pa Tacna	}	2. Yd. a la Paz	06.	}	32
		1. Doble a id	032		
		1. Sima a Oruro	03.		
		4. Yd. a Potosi	12.		
		1. Yd. al Curco	03.		
pa id	1. Yd. a Guayaquil	042	}	03.	
	2. Sima a Arica	03.			

Dias de Mayo.

pa Camaná	1. Sima al Curco	03.	}	03.
pa Yca	1. Yd. a id	03.	}	03.
pa Arica	5. Yd. a Arica	15.	}	15.
pa Lima	4. Yd. a Tacna	14.	}	14.

Dias de Dicho.

Para Juli	1. Sima a Camaná	3.	}	03.
Para Puno	1. Pliego a Lima	7.	}	07.
Para la Paz	1. Sima a Camaná	3.	}	272
	1. Yd. a Jempesaca	32		
	1. Yd. a la Paz	22		
	1. Yd. a id	132		
pa Oruro	1. Triple a Lima	5.	}	08.
pa Cochabamba	1. Pliego a Lima	8.		
pa la Plata	1. Yd. a Cochabamba	8.		
pa Potosi	1. Yd. a idem	8.		
pa 5ta Cruz	1. Yd. a id	8.		

Casa al frente 2632

Dias de Mayo

pa Nuancargui	}	2. Sem ^a ala Par	06.	}	33
		1. 1/2 al Conco	03.		
		1. 1/2 a Sima	03.		
		7. 1/2 a Arica	21.		
pa Aplao	}	1. 1/2 a idem	03.	}	03.

Dia 2. de Junio Mayo 133 1/2

pa Moquegua	}	1. Sem ^a al Puno	03	}	12 1/2
		1. 1/2 ala Par	03		
		1. 1/2 a Omas	03.		
		1. 1/2 a Tupiza	03 1/2		
		1. Pliego a Espina	040 1/2		
para Tacna	}	1. Sem ^a a Puno	03.	}	39.
		2. 1/2 ala Par	06.		
		1. 1/2 a Potosi	03.		
		1. 1/2 a Tupiza	03 1/2		
		1. 1/2 doble a id	04.		
		1. Tripl. a id	06		
		1. Doble al Puno	03 1/2		
		1. Sem ^a a Cconete	03.		
2. 1/2 a Sima	07.				

Dias de dicho

pa Camana	}	1. Sem ^a al Conco	00.	}	08.
pa Arica	}	1. 1/2 a Arica	03.	}	03.
pa Yca	}	2. 1/2 a Potosi	07.	}	07.
pa Sima	}	5. 1/2 a Tacna	17 1/2	}	21.
pa Cconete	}	1. 1/2 a Orillita	00 1/2	}	03.
	}	1. 1/2 a Tacna	00.	}	03.

Mayo para alav... 088 1/2 040 1/2

Dias de Junio

Para Tuno	1. Sen ^a a la Pen.	022	} 052
	1. Y ^a a Tupa	03	
	2. Y ^a a la Pen.	05	
Para el Curco	1. Doble a id	103	} 182
	1. Sen ^a a Oruro	022	
	2. Sen ^a a España	12	
	2. Doble a id	18	
	2. Pleg ^a a id	62	
Para la Paz	1. Sen ^a a Lima	032	} 16
	1. Y ^a a Península	042	
Para Oruro	2. Y ^a a Tupa	06	} 07
	2. Y ^a a Sanapaca	07	
Para Cochabamba	1. Y ^a al Curco	03	} 03
Para Potosí	1. Y ^a a Sanapaca	032	} 032
Para Tupiza	1. Y ^a de Chugumb ^a	032	} 032

Dia 16 de Mayo

Pa ^a Muncargui	2. Sen ^a a Juena	06	} 092
	1. Doble a Oruro	032	
Pa ^a Chugumbombra	1. Sen ^a a id	03	} 03

Dia 27 de Mayo

Pa ^a Juli	1. Sen ^a a Tupa	02	} 03
Pa ^a la Paz	1. Y ^a a id	03	} 062
	1. Doble a id	032	
Pa ^a Tupiza	1. Y ^a a Muncargui	032	} 032

Dia 28 de Mayo

Pa ^a el Curco	1. Sen ^a a Oruro	022	} 072
	2. Y ^a a la Pen	022	
	2. Y ^a a la Paz	022	

May^a 29 Junio 3 1819.

Mesumen. D ^o . España	Junio	168%	181%
Ag ^o	212%	200	
Novio	199%	2002	
Junio	158%	131%	
		543%	131%

Dia 3 de Julio.

Para Utoquegua	1. Sima a la Pas	3.	} 23.
	1. Doble a Ouzo	32	
	1. Triple a id.	42	
	2. Sima a Potoni	6.	
	1. 78. a Aplao	3	
	1. 78. a Tucana	3	
1 ^a Tacna	2. 78. a Ouzo	6.	} 59.
	3. 78. a la Pas	9	
	5. 78. a Ouzo	19	
	2. 78. a Potoni	6.	
	1. Doble a id.	32	
	2. Sene. a Tupiza	7.	
2 ^a Tacna	1. 78. a Sima	32	}
	3. 78. a Aplao	9	
	1. Doble a Ouzo	32	
3 ^a Tacna	1. Triple a Ouzo	5	} 0 5

Dia 4. de Julio

Para Arica	1. Sima a la Pas	3.	} 6.
	1. 78. al Curco	3.	
Para Chala	1. 78. a Cailloma	3.	} 0 3
4 ^a Areca	1. 78. a Ouzo	32	} 0 32

Dia 1 de Agosto

Para Puno	1. Sima a Sicarica	22	} 0 52
	1. 78. a Utoquegua	3.	
Para Cochab ^a	1. 78. a Aplao	3.	} 0 3
Para la Plata	1. 78. a Utoquegua	3.	} 0 3
Para Tupiza	7. 78. a id. y a Tacna	242	} 242
Para el Curco	2. Sima a la Pas	5.	} 0 8
	1. 78. a Aplao	3.	
	Para ulav ^{ta}		147.

Dia 16 de Julio.

Para Huancayacu	}	2. Sinz. ^c ala Paz.....	06	}	15 1/2
		1. 1/8 de Oruro	09		
		1. 1/8 de Suena	09		
		1. 1/8 de Huancayacu	03 1/2		
P ^a Chuguibumbra	}	1. 1/8 de Oruro	09	}	06
		1. 1/8 de Potosi	03		
P ^a Aplao	}	1. 1/8 de Arica	03	}	03

Dia 27 de Iho.

Para la Paz	}	1. Sinzitta de Potosi.....	02 1/2	}	06
		1. 1/8 de Lima	03 1/2		
Para Oruro	}	1. 1/8 de Chuguib ^a	03 1/2	}	09 1/2

Dia 28 de Iho.

Para el Curco	}	1. Sinz ^a ala Plata	03	}	03
---------------	---	--------------------------------------	----	---	----

Dia Julio..... 184.

Dia 2. de Agosto

Para Itoquegua	}	1. Sencilla al Curco	03	}	19
		1. Triple a Puno	05		
		1. Sencilla a la Plata	03		
		1. 1/8 a Potosi	03		
		1. Triple a id.	05		
Pa Jaena	}	4. Sencilla a Puno	12	}	72 1/2
		6. 1/8 a la Vera	18		
		1. 1/8 a Oruro	03		
		1. 1/8 a Cochab.	03		
		1. 1/8 a la Plata	03 1/2		
Para Inapaca	}	1. Doble a Potosi	03 1/2	}	07
		5. Sencilla a Trujillo	17 1/2		
		1. 1/8 a Arica	03		
De Jaena	}	3. 1/8 al Curco	09	}	73
		1. 1/8 a Oruro	03 1/2		
		1. 1/8 a Cochab.	03 1/2		
		2. Digos a Lima	73		

Dia 3. de Agosto

Pa Camana	1. Sencilla al Curco	03	3. 03
Pa Arica	2. 1/8 a Puno	06	3. 06
Pa Chala	1. 1/8 al Curco	03	3. 03
Pa Oruro	1. Doble a Caylloma	03 1/2	3. 03 1/2
Pa Yca	1. 1/8 al Curco	03 1/2	3. 03 1/2
Pa Pisco	2. 1/8 a Potosi	07	3. 07
Pa Lima	1. Sencilla a Puno	03	} 10
	1. Doble a Potosi	03 1/2	
Pa Espana	1. 1/8 a Itoquegua	03 1/2	}
	1. 1/8 a id.	06	
Casa alao			
			213 1/2

Dia 12. de Agosto.

Para Juli	1. Sencilla de Lima	32	} 032
	1. 1/8 de Moquegua	3	
Para la Par	1. 1/8 de Arequipa	32	} 132
	2. 1/8 de Yca	32	
	2. 1/8 de Lima	32	
	1. 1/8 de Moquegua	32	
Para la Plata	1. 1/8 de Arequipa	32	} 07
	1. 1/8 de Moquegua	32	
Para Tormi	1. 1/8 de Moquegua	32	} 032
Para Júpia	1. 1/8 de id	32	

Dia 17. de dicho

Para Huancayasi	2. Sencilla de Tacna	6	} 182
	1. Noble a idem	32	
	1. Sencilla de la Par	3	
	1. 1/8 de Cochabamba	3	
	1. 1/8 de la Plata	3	
Para Inguibamba	2. Sencilla de Tacna	6	} 092
	1. Noble al Curco	32	

Dia 29. de dho.

Para Tucari	2. Sencilla de bilite	5	} 05.
Para el Curco	2. 1/8 de Tacna	6	
		4. 1/8 de Moquegua	12

Agosto ... 2952

Dia 2 de Sep^r

P ^a Moquegua	}	1. Sima ^a de Puno	03.	}	232
		2. Y ^o de la Vera	06.		
		3. Y ^o de la Plata	03.		
		2. Y ^o de Tupiza	07.		
		1. Y ^o de Milla	042		
P ^a Jaena	}	4. Sincilla de Puno	22.	}	622
		7. Y ^o de la Vera	21.		
		1. Y ^o de Oruro	03.		
		1. Y ^o de Cochabamba	03.		
		1. Y ^o de Tupiza	032		
		1. Y ^o del Cerro	02.		
		1. Y ^o de Apla	03.		
P ^a Jaapaca	}	1. P ^o liga de Puno	14.	}	07.
		2. Sincilla de Puno	07.		
P ^a Jaena	}	2. Sima ^a de España			12.

Dia 3 de Oho

P ^a Arica	}	1. Sincilla de Arica	0.	}	03.
P ^a Acari	}	1. Y ^o de id	322.	}	032
P ^a Yca	}	1. Y ^o de Potosi	222.	}	032
P ^a Pisco	}	1. Y ^o de Arica	322.	}	022
		2. Y ^o de Pucari	7	}	07.

Dia 27 de Oho

P ^a La Puna	}	1. Sima ^a de Moquegua	3.	}	062
P ^a La Vera	}	1. Y ^o de Lima	32	}	
		1. Sima ^a de Lima	222.	}	082
P ^a La Plata	}	1. Triple de la Plata	42	}	
		1. Sima ^a de Apla	3.	}	03.

Día 29 de Sep^{re}

P ^a El Curco	}	1. Sima ^a de Cochabamba	22	022	12
		1. Triple a España			
P ^a Huancacaca	}	1. Sima ^a de Huancacaca	32	032	24
		Dijo de Tacna			
			Septiembre	137	24

Día de Octubre

P ^a Moquegua	}	1. Sima ^a de Oruro	6	122
		1. Y ^a de Cochabamba	3	
		1. Y ^a de Sima	3	
P ^a Tacna	}	1. Y ^a de Lima	3	062
		1. Doble a id	3	
P ^a y Sim	}	1. Sima ^a a la Paz	9	272
		1. Doble a Oruro	3	
		2. Sima ^a a la Pata	6	
P ^a Tarapaca	}	1. Sima ^a de Huancamanga	3	062
		1. Y ^a a la Paz	3	
		Octubre	53	

Mes sumas. P^{no} España

Julio	184	00
Agosto	292	00
Sep ^{re}	137	24
	<u>616</u>	<u>24</u>

Día 23 de Octubre.

Para la Paz	}	1. Sencilla a Supiza	022	}	82
		1. 78 a Camaná	03		
		1. 78 a Arica	03		
		2. Pliegos a España			58
Para Ydem	}	1. Sencilla a Oruro	022	}	10
		1. 78 a Cochabamba	022		
		1. 78 a Potosí	022		
		1. 78 a Supiza	022		

Día 25 de Dicho.

Para Huancabamba	}	1. Sencilla a la Paz	3	}	192
		1. 78 al Curco	3		
		1. 78 a Sucre	3		
		1. 78 a Arica	3		
		1. 78 a Lima	3		
		1. 78 a Panamá	42		
		1. 78 a Sucre	32		
Pa ^a Chuquiabamba	}	1. 78 a la Plata	32	}	162
		1. 78 a Supiza	32		
		2. 78 a la Paz	6		

Día 27 de Dicho.

Para Sucre	{	1. Sencilla a Oruro	22	}	022
Para la Paz	}	1. 78 a Caylloma	3	}	06
		1. 78 a Camaná	3		
Pa ^a Cochabamba	{	1. Ydem. a Arica	3	}	03

Día 28 de Dicho.

Pa ^a al Curco	{	8. Sencilla al Curco	20	}	20
		1. 78 a España			06

Octubre	139	64
---------	-----	----

Dia 2 de Nov.

p ^a Moquegua	}	1. Sencilla a Puno	3.	}	252	6.
		1. 78. ala Par	3			
		1. Doble a id.	32			
		1. Senc ^a ala Plata	3.			
		2. 78. a Potoni	6.			
		2. 78. a Supina	7.			
p ^a Tacna	}	1. 78. a España		}	35.	
		4. Sencillar a Puno	12.			
		2. 78. a Oruro	6.			
		3. 78. a Supina	102			
		1. 78. al Curco	3.			
p ^a Arequipa	}	1. 78. a Lima	32	}	07.	
		1. 78. ala Plata	32			
p ^a Moquegua	}	1. Pliego a Lima	16.	}	16.	
p ^a Tacna	}	1. Doble ala Par	032	}	032	

Dia 3 de Nov.

p ^a Arequipa	}	1. Sencilla a Lima	3.	}	03.	
		1. Senc ^a al Curco	3.			
p ^a Arequipa	}	1. 78. a Lima	3.	}	162	
		1. 78. al Curco	3.			
		1. Doble	22			
		1. Senc ^a a Arequipa	32			
		1. 78. a Potoni	32			
p ^a Arequipa	}	2. 78. al Curco	6.	}	16.	
		1. 78. ala Par	3.			
		2. 78. a Potoni	32			
		1. 78. a Arequipa	32			
p ^a Lima	}	2. 78. a Arequipa	7.	}	182	
		1. Triple a Puno	42			
		1. Pliego a id.	7.			

Dia 17 de Nov.

P ^a Huancargui	}	1. Sema ^a a Tacna	3.	}	6.
		1. Y ^a a Arica	3.		
P ^a Chuquibambas	}	1. Y ^a a Puno	32	}	32

Dia 27 de Dho

Sara Puno	}	1. Sencilla a Moquegua	3.	}	3
P ^a La Oca	}	1. Y ^a a Chuquib ^a	32	}	32
P ^a La Plata	}	1. Y ^a a Moquegua	3.	}	3.
P ^a Potosi	}	1. Y ^a a Arica	32	}	32
P ^a Tupiza	}	1. Y ^a a Andag ^a	32	}	32
		5. Y ^a a España			0 30

Dia 29 de Dho

Sara el Curco	}	1. Sencilla a Oruro	22	}	17.
		1. Y ^a a la Plata	22		
		1. Y ^a a Tupiza	22		
		1. Doble a Lima	32		
		2. Sema ^a a Moquegua	6		
P ^a Mucumanga	}	1. Y ^a a España			0 30
		1. Y ^a a Moquegua	32	}	32

Dia 3 de Dho

P ^a Camana	}	1. Sema ^a a Arica	3.	}	0.
		1. Y ^a al Curco	3		
		1. Y ^a a Potosi	3.		
P ^a Yca	}	1. Y ^a a Lima	3.	}	00
		1. Y ^a a Potosi	32		
P ^a Visco	}	1. Y ^a al Curco	32	}	0.0

Día 2. de Dho

Para Moquegua	1. Sema ^a a Juli	3.	} 19%
	1. 78 a la Pasa	3.	
	1. 78 a Potosi	3.	
	2. 78 a Supina	7.	
	1. 78 a Lima	3%	
Para Tacna	2. 78 a Puno	6.	} 45%
	1. 78 a Tucumán	3.	
	5. 78 a la Pasa	15.	
	1. 78 a la Plata	03%	
	2. 78 a Potosi	06.	
	1. 78 a Supina	03%	
	1. 78 a Arica	03.	
Para id	1. Triple a Lima	06.	} 49%
	1. Sema ^a a Moquegua	03%	
	1. 78 a Pisco	03%	
	2. 78 a Lima	07.	
	1. 78 a la Plata	03%	
	2. 78 a Potosi	09.	
1. Pliego a id	22.		

Día 3 de Dho

Para Camaná	1. Sencilla a Arica	3.	} 9.
	1. 78 a Curco	3.	
	1. 78 a Potosi	3.	
Para Yca	1. 78 a Lima	3.	} 6%
	1. 78 a Potosi	3%	
Para Pisco	1. 78 a Curco	3%	} 3%

133%

Dia 16. de Dic^{re}

P ^a Huancacqui ----- } #	1. Sinca a la Par...	3.	} ... 09 1/2
	1. 48. a Arica	3.	
	1. Doble a id	32	

Dia 27. de Dho

Para la Par ----- }	2. Sinca a Arica	6.	} ... 06.
Para Oruro ----- }	2. 48. al Cuzco	6.	
	1. 48. a Oruro	22	} ... 11.
	1. 48. a Potosi	24	
Para Potosi ----- }	1. 48. a Arica	32	} ... 032
Para Tupiza ----- }	2. 48. a id	7.	
Para Tucuman ----- }	1. 48. a Sanapaca	32	} ... 032

Dia 30. de Dho

Para Caylloma ----- }	1. Sinca a la Par	3.	} ... 03.
-----------------------	-------------------------	----	-----------

Dic^{re} ----- 177.

Resumen Año España.

Octubre -----	199	64
Nov ^{re} -----	190 1/2	42
Diciemb ^{re} -----	177	00
	<u>566 1/2</u>	<u>106</u>

Ateg. Diciembre 31. de 1819.

Mesumen general. Del Año. De España

Enero, Febrero, y Marzo	456	26.
Abril, Mayo y Junio	583 1/2	131 1/2
Julio, Agosto y Septiembre	616 1/2	24.
Octubre, Nov ^{ta} y Diciembre	506 1/2	106
	<hr/>	<hr/>
	2162 1/2	267 1/2

.....
.....
.....
.....
.....
.....
.....

[Faint handwritten text, possibly a signature or date]

[Faint, illegible handwriting, possibly bleed-through from the reverse side of the page.]

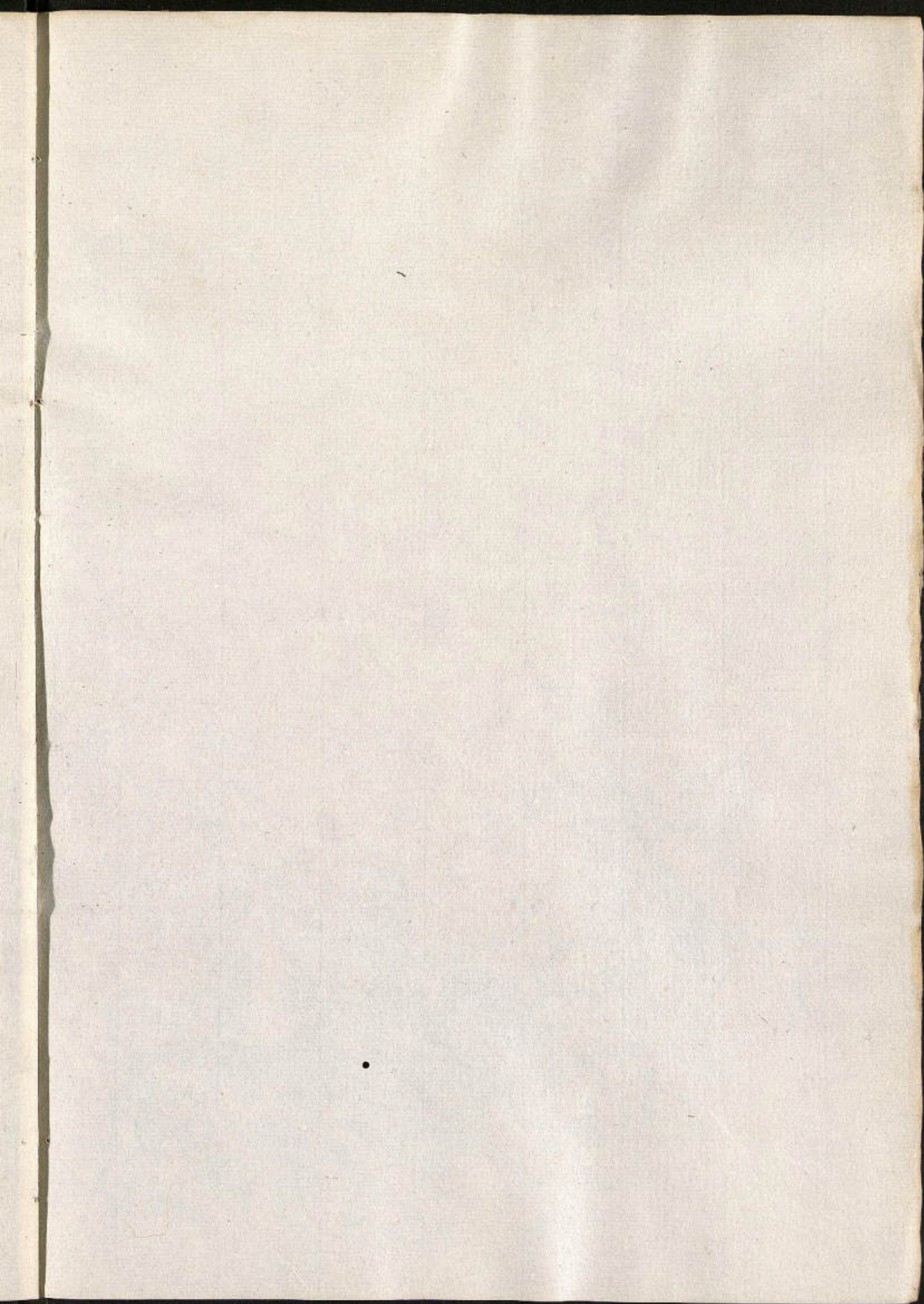

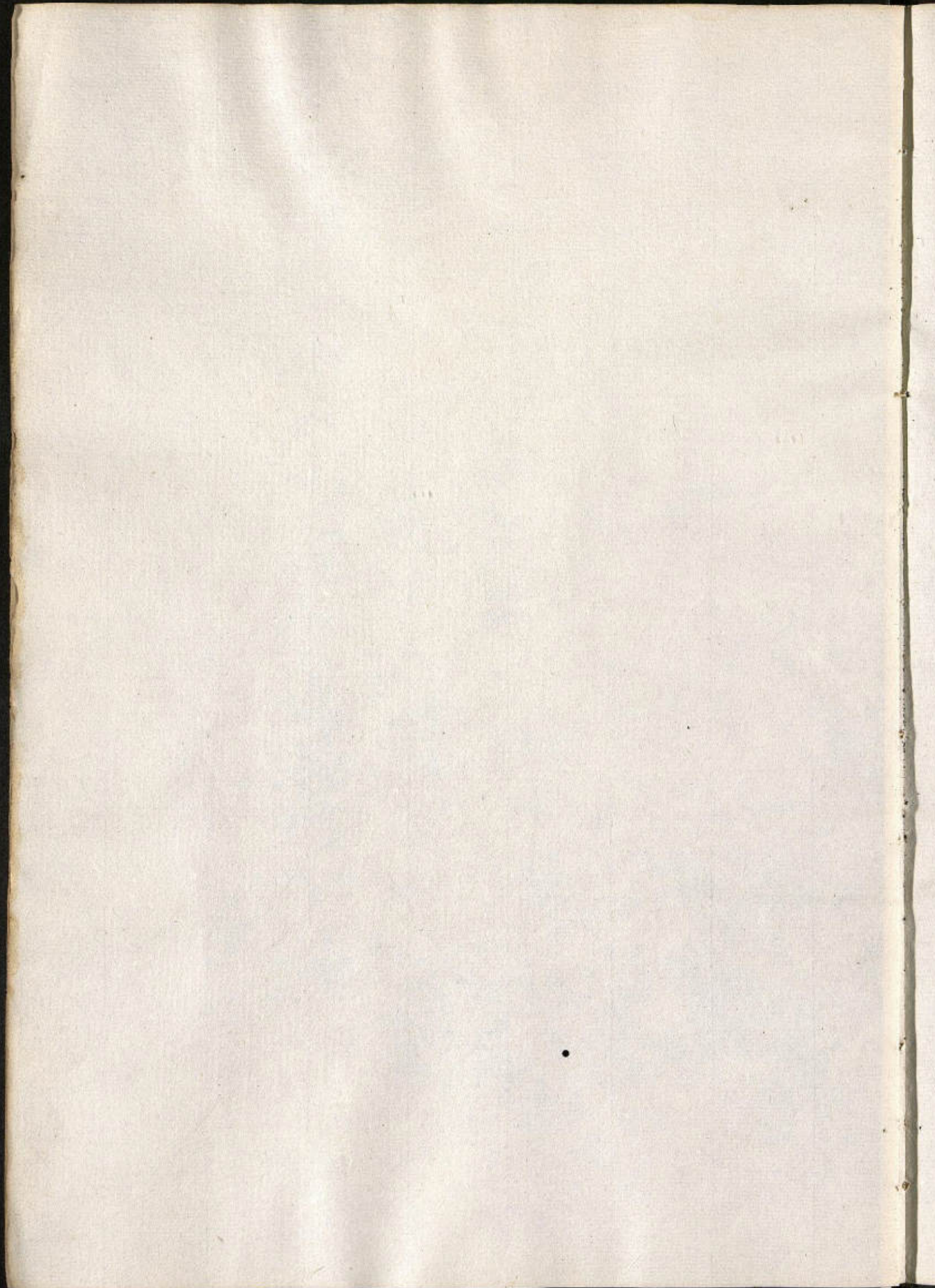







THE UNIVERSITY OF CHICAGO

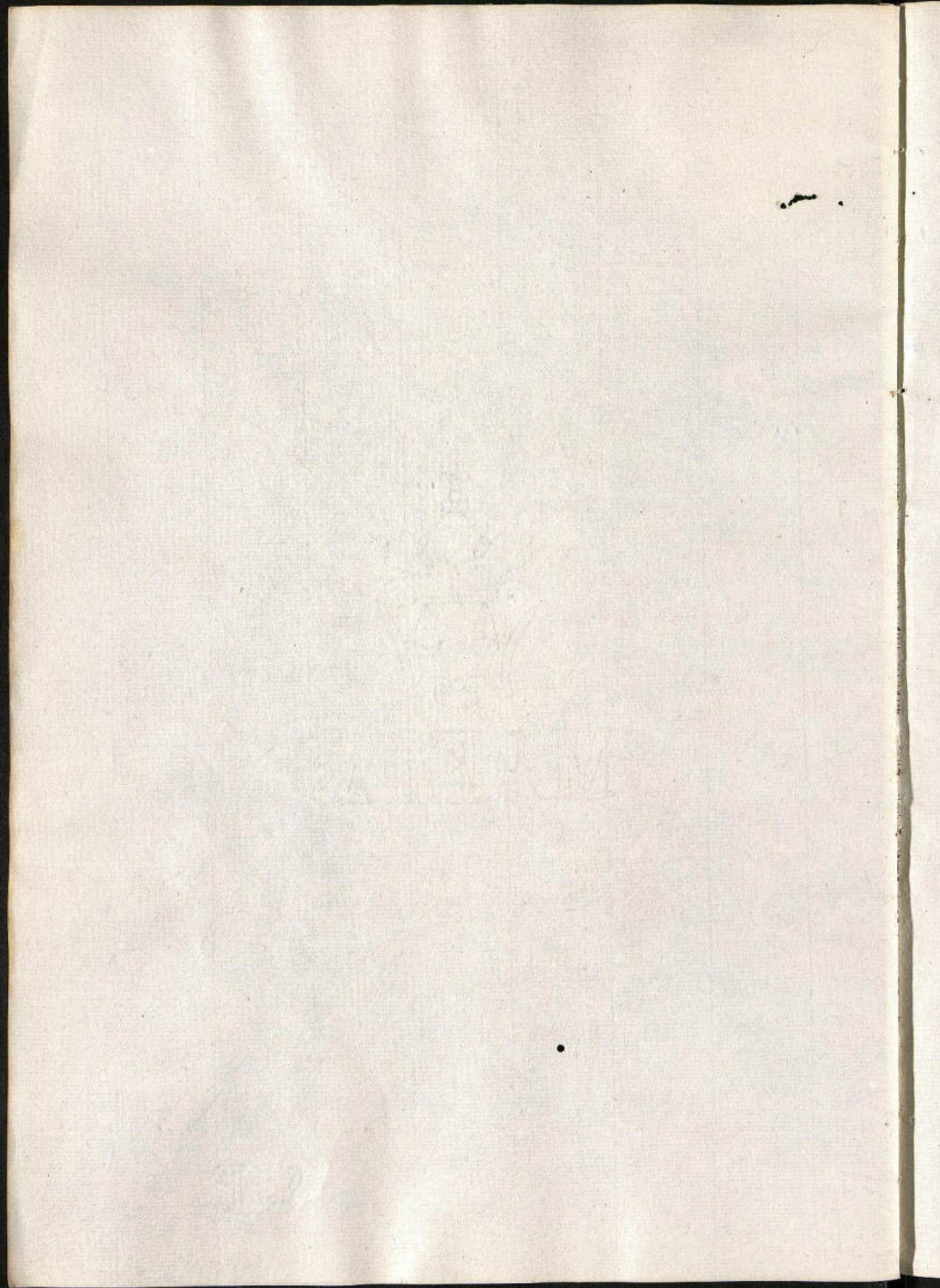

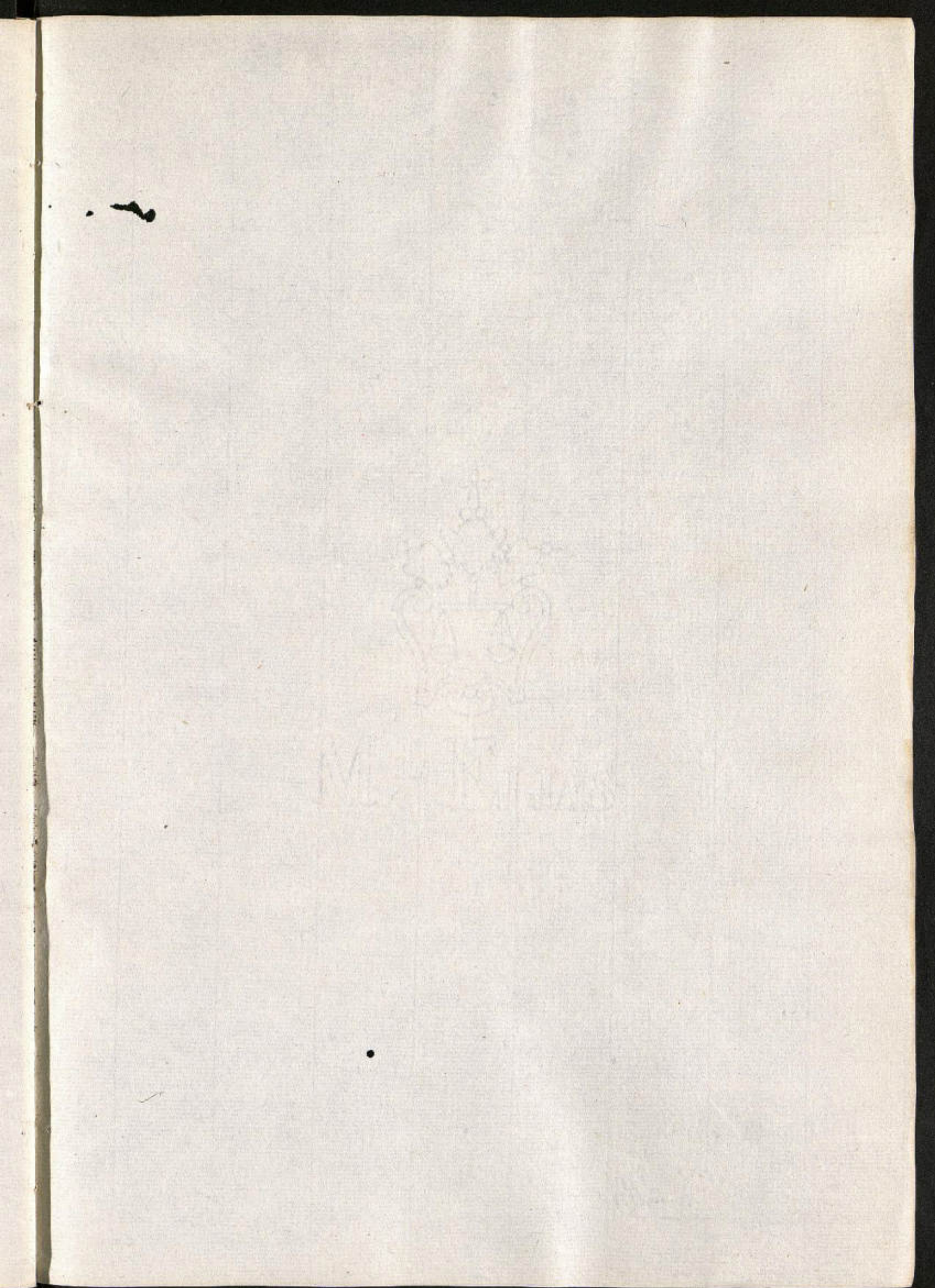

1.

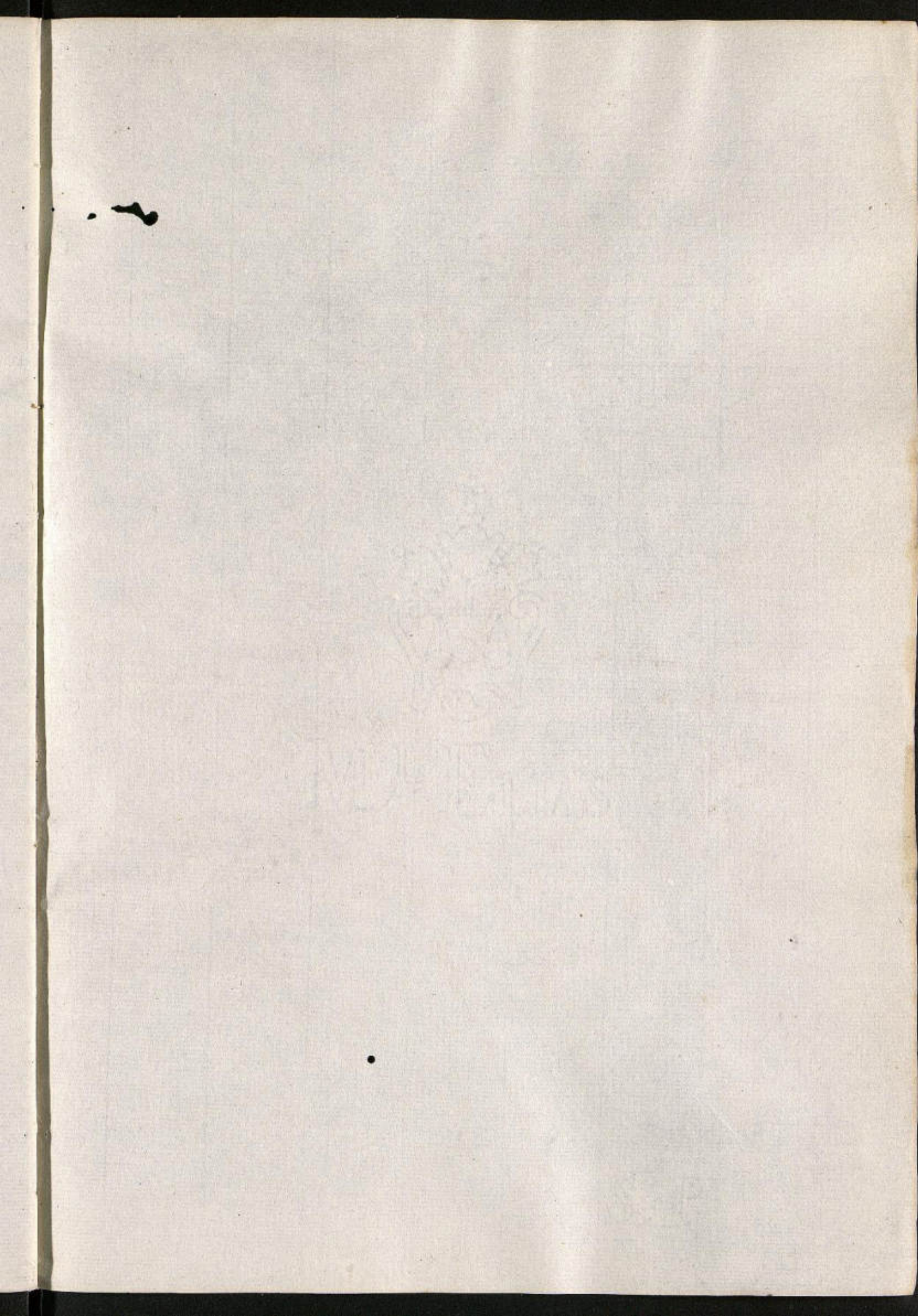



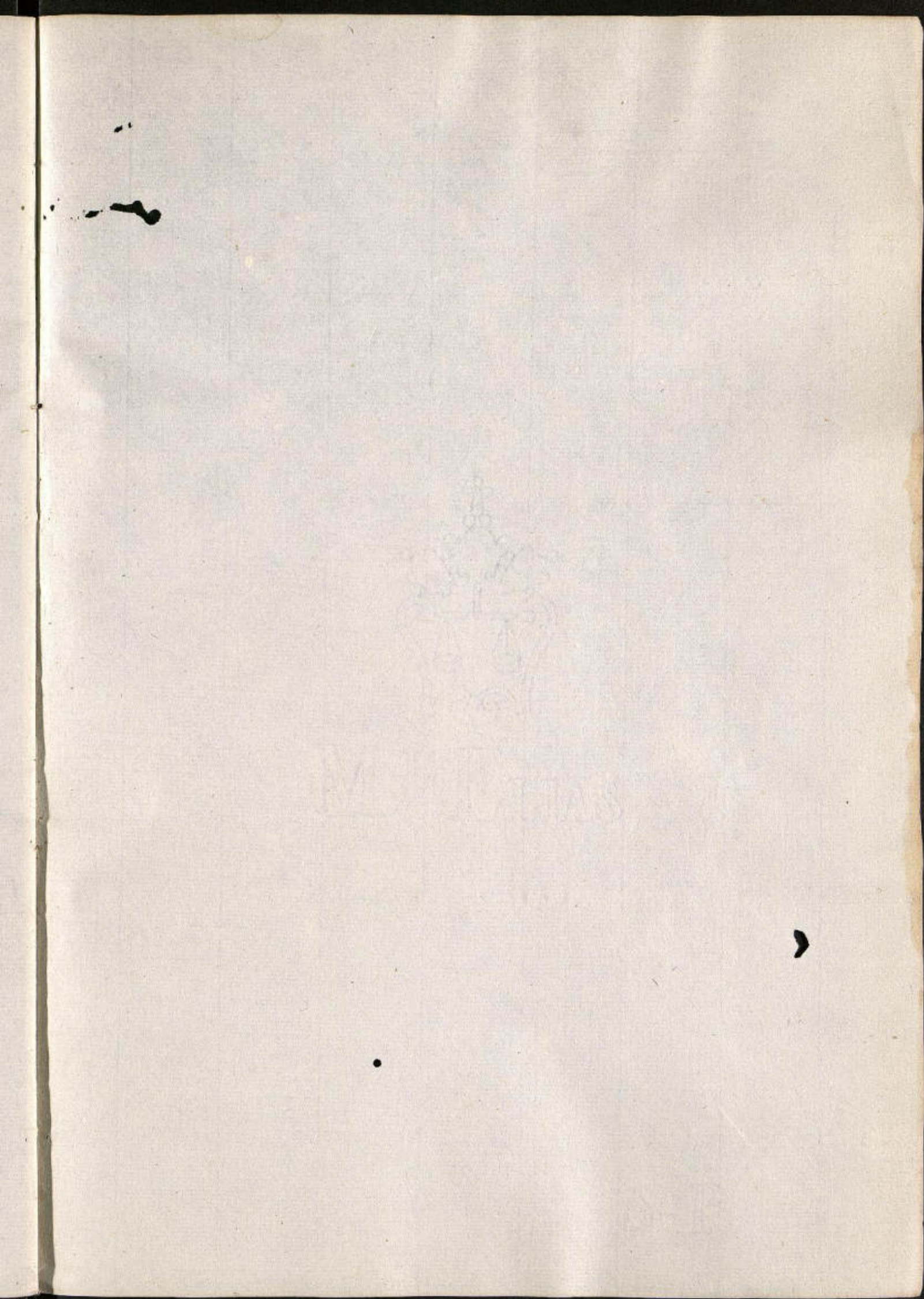

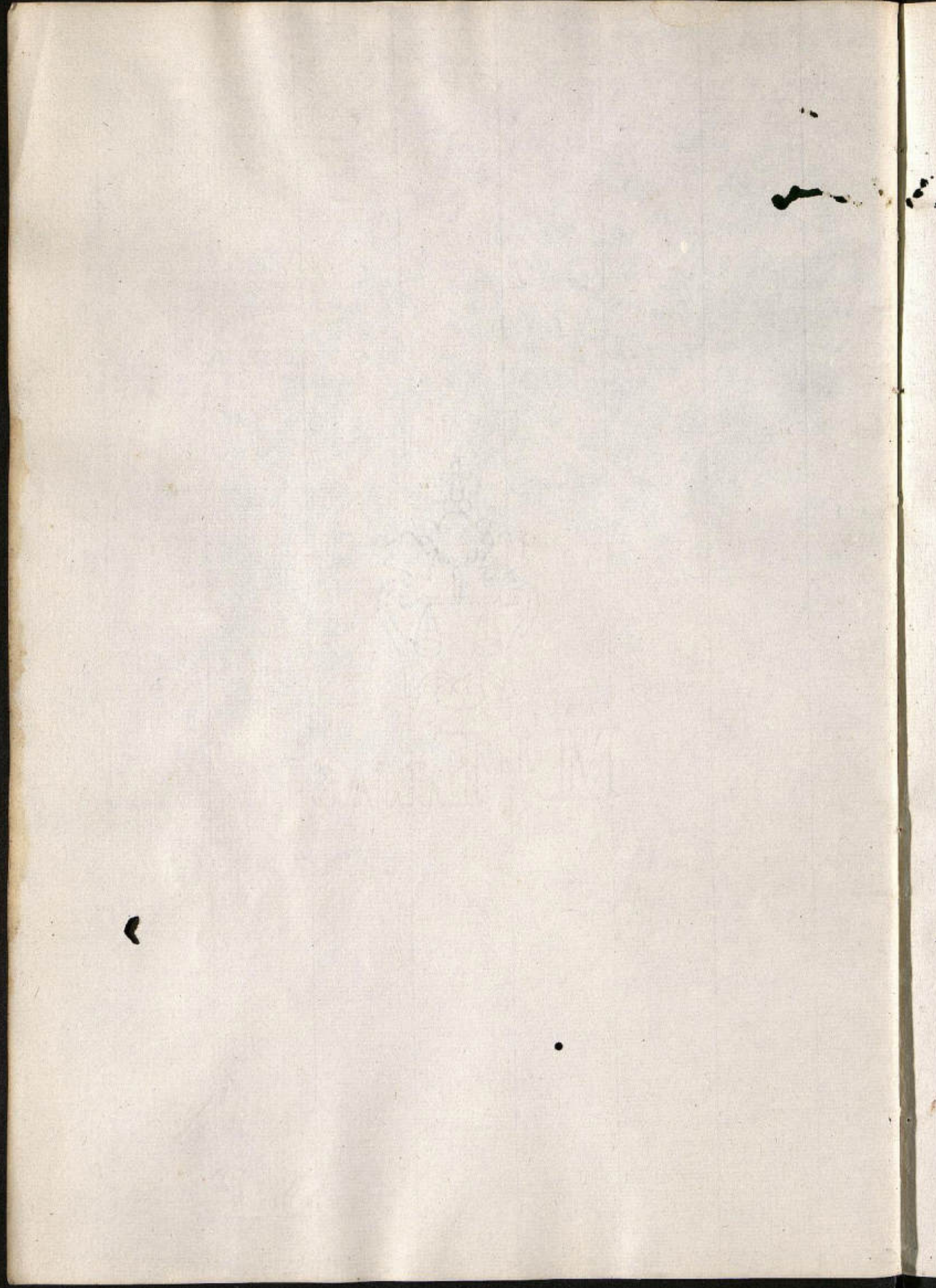

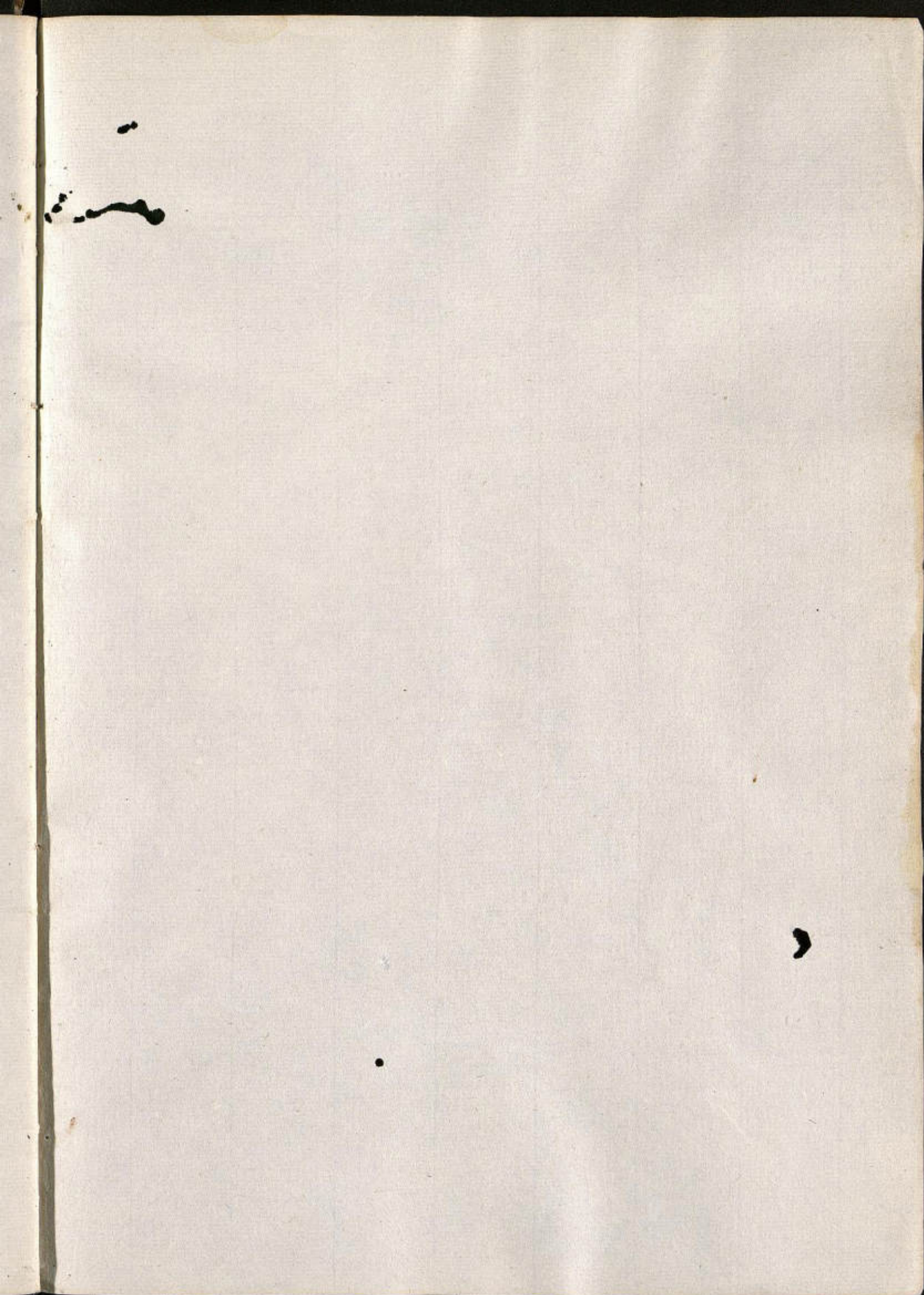

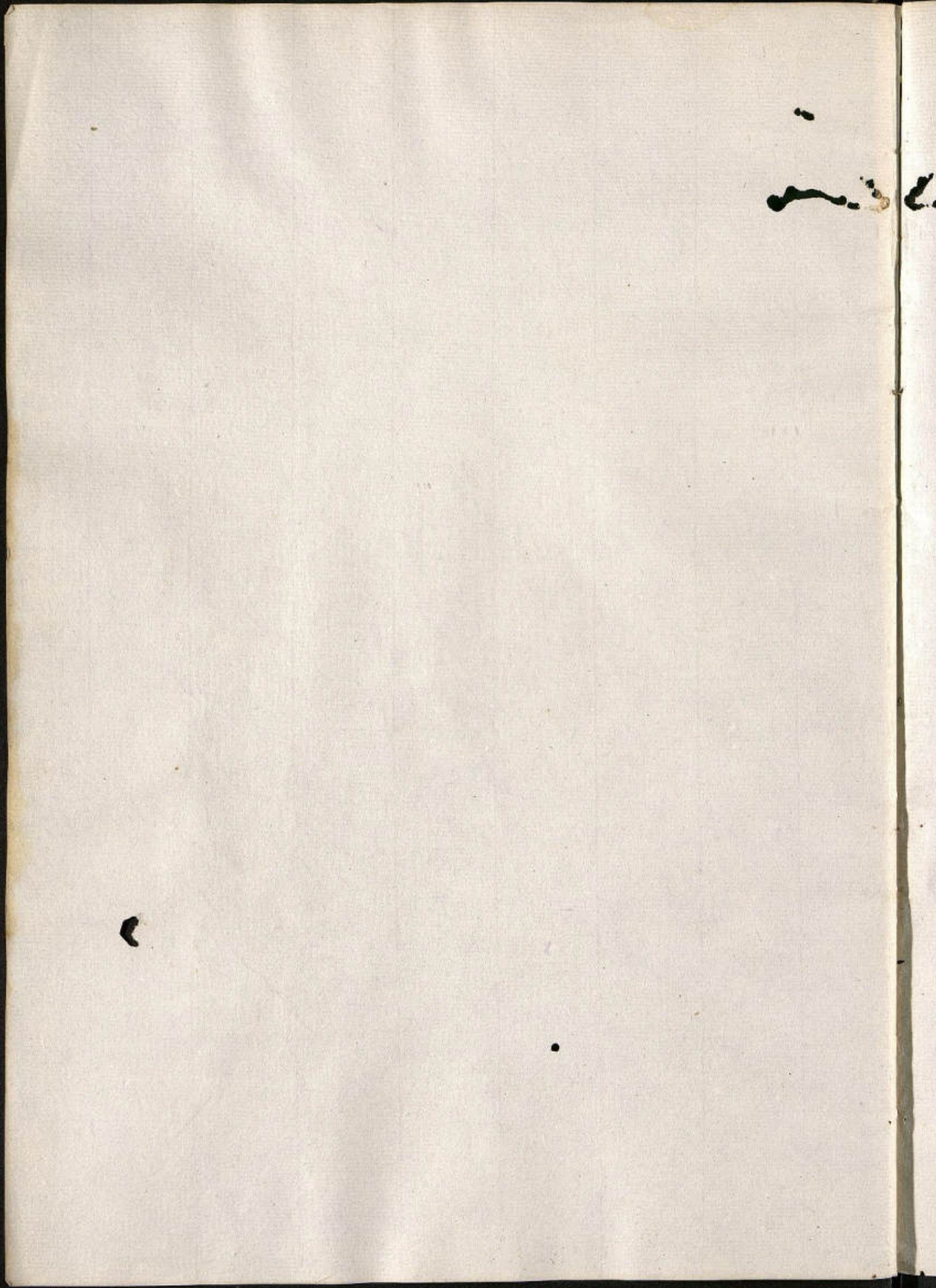

1
2

3

12

6

.

3-2

3

12

2

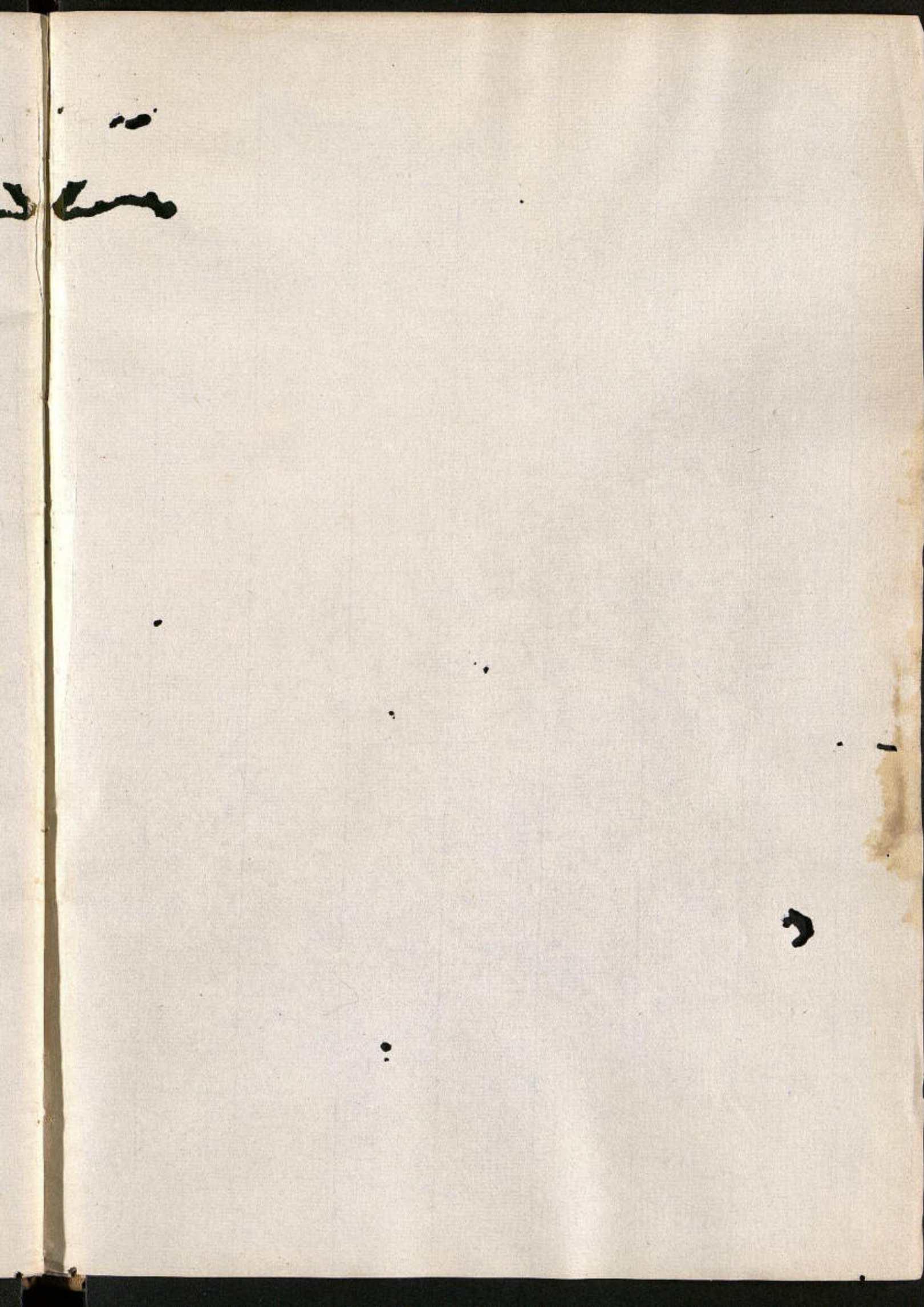

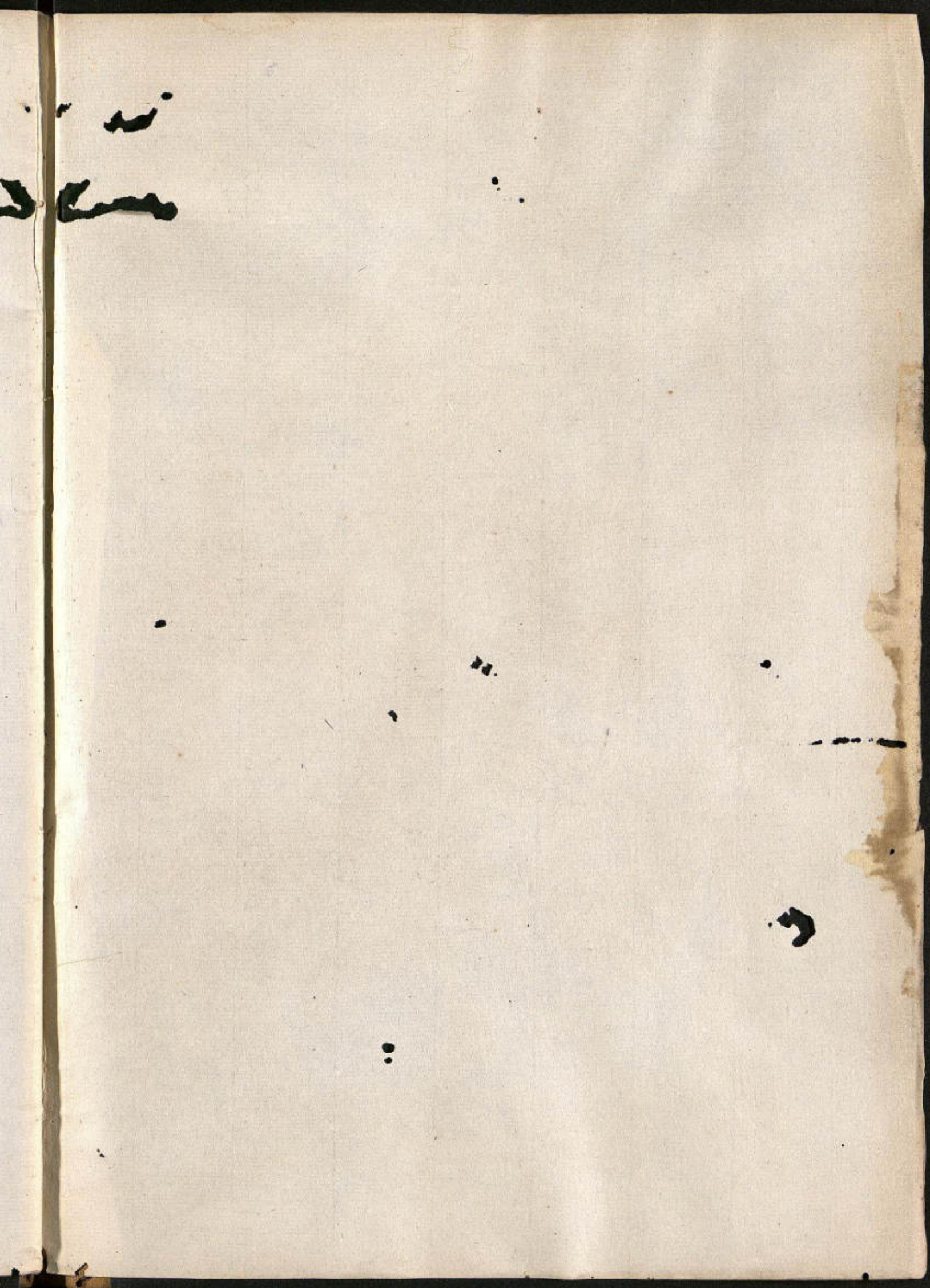

17

100

100



H