

N.º ~~1~~ - 2  
Año de 1817.

De cargo

Correspondencia remitida para  
el Reyno Franca

e.  
s.

M. P. g. f.  
132



LEG. 12  
DOL. 6  
16 PS.



Dia 10 de Inca

Para Puno	02. Sencilla	22	02	002
Para Tucuman	02. Dim	22	02	002
Para el Cuzco	02. Dim	22	02	002
Para La Paz	03. Doble	22	03	003
Para Cochabamba	06. Sencilla	22	06	006
Para La Plata	02. Dim	22	02	002
Para Potosi	07. Dim	22	07	007
	02. Doble	22	02	002
Para Comagaya	03. Triple	22	03	003
Para Suquia	03. Sencilla	22	03	003

Igual con la anterior 104.2

Dia 22 de Inca

Para Attoqueque	02. Sencilla	22	02	002
	03. Doble	22	03	003
Para Tacna	02. Sencilla	22	02	002
	03. Doble	22	03	003

Igual con la anterior 104.2

Dia 22 de Inca

Para Camacho	02. Sencilla	22	02	002
	03. Pliego con 1/2	22	03	003
Para Orono	01. Sencilla	22	01	001
Para ...	02. Dim	22	02	002
Para ...	03. Pliego con 1/2	22	03	003

Igual con la anterior 146.2

	06	Sumas alav	232	2462
Para Yca	07	Sincillas	172	172
Para Choncha	02	Idem	022	022
Para Cante	03	Idem	022	022
Para Guayaguil	05	Idem	222	222
Para Piura	01	Idem	042	042
Para Tuito	02	Idem	09	009
Para Lima	16	Sincillas	495	956
	22	Dobles	22	
	10	Triple	50	
	20	Pliego con 47 f.	229	
Para Chile	01	Triple	07	007
242 Igual con los otros			2045	

Dia 25 de Enero.

Para Juno	01	Sincillas	10	010
Para Juli	02	Idem	022	0022
Para la Paz	05	Idem	322	322
	02	Dobles	06	
	03	Triple	09	
Para Oruro	01	Sincilla	022	0022
Para Cochabamba	02	Idem	05	005
Para la Plata	02	Idem	08	008
Para Potosi	05	Idem	05	005
26 Igual con los otros				

Casa del Banco 1240

suma del frente ..... 2240.

Día 26 de Enero.

Para el Cuzco	26 Sencillas	90	} 118 1/2
	29 Dobles	69	
	30 Triple	19 1/2	
	21 Juego con 2 f.	06	
Para Lima	32 Sencillas	08 1/2	} 76
	31 Juego con 2 f.	70	
	40 Igual con los avisos	18 1/2	
		<b>Enero 1434 1/2</b>	

Día 10 de Febrero

Para Puno	23 Sencillas	07 1/2	} 03 1/2
	03 Dobles	03	
Para La Paz	24 Sencillas	60	} 08 1/2
	03 Dobles	09	
	01 Juego con 2 f.	12	
Para Oruro	01 Sencillas	02 1/2	} 00 2 1/2
Para Cochabamba	1/2 Idem	17 1/2	} 02 1/2
	01 Idem	03	
Para La Plata	01 Sencillas	03 1/2	} 00 3/4
Para Potosí	03 Idem	07 1/2	} 03 1/2
	02 Dobles	08	
	01 Triple	04 1/2	
Para Salta	01 Sencilla	03 1/2	} 00 3/4
Para Jujuy	01 Idem	09	} 00 9
		<b>Febrero 150</b>	

Para al... 150.

Dia 22 de Feb

Para Puno	{	04. Sencilla	..... a 22	10	}	..... 010
Para Juli	{	02. Doble	..... a 22	022	}	..... 022
Para la Cruz	{	01. Sencilla	..... a 22	272	}	..... 0392
		02. Doble	..... a 9	06		
		03. Pliego con 1 f.	..... a 6	06		
Para Oruro	{	02. Sencilla	..... a 22	08	}	..... 012
		02. Pliego con 1 f.	..... a 6	06		
Para Cochabamba	{	03. Sencilla	..... a 22	024	}	..... 0084
		03. Pliego con 2 f.	..... a 6	06		
Para la Plata	{	02. Sencilla	..... a 22	022	}	..... 007
		03. Triple	..... a 42	042		
Para Toros	{	04. Sencilla	..... a 22	10	}	..... 010
Para Injuy	{	01. Doble	..... a 9	092	}	..... 032
Para Salta	{	02. Sencilla	..... a 9	07	}	..... 007

22. Igual con los avisos ..... 99

Dia 12 de Mayo

Para Ujaya	{	01. Sencilla	..... a 22	024	}	..... 0084
Para Chuquiabamba	{	01. Pliego con 1 f.	..... a 6	06	}	..... 0024
		02. Sencilla	..... a 22	024		

29. Igual con los avisos ..... 147

Dia 26 de Feb

Para el Curco	{	09. Sencilla	..... a 22	198	}	..... 144
		05. Doble	..... a 9	45		
		02. Triple	..... a 42	84		
		09. Pliegos con 3 f.	..... a 6	54		
Para Guamanga	{	03. Sencilla	..... a 9	27	}	..... 003

50. Igual con los avisos ..... 147



Dia 2 de Marzo.

Para Ittoqueyua	{	08 Sencilla a 24	20	} 032
		01 Doble a 9	03	
		02 Tripla a 42	09	
Para Buena	{	09 Sencilla a 24	224	} 054
		03 Doblar a 9	09	
Para Parapaca	{	04 Sencilla a 32	12	} 0194
		01 Doble a 9	09	
28 Igual con los avisos			79	

Dia 4 de Dicho

Para Camana	{	03 Sencilla a 24	074	} 0074
Para Anic	{	02 Sencilla a 24	05	} 008
		01 Doble a 9	03	
Para Chala	{	02 Sencilla a 24	024	} 0024
Para Acari	{	06 Pliego con 1/4 f	072	} 0072
Para Valpa	{	03 Plim. Digo Sencilla a 24	024	} 0024
Para Yca	{	05 Plim a 24	124	} 0234
		01 Doble a 9	09	
Para Chincha	{	01 Pliego con 1/4 f	06	} 006
		02 Sencilla a 24	024	
Para Miramco	{	01 Plim a 24	024	} 0024
Para Jucapillo	{	01 Plim a 24	024	} 0024
Para Siquayana	{	02 Plim a 42	09	} 009
Para Jinto	{	01 Plim a 42	042	} 0042
Para Lima	{	78 Sencilla a 3	524	} 0224
		29 Doblar a 92	1014	
		29 Tripla a 5	115	
		27 Pliego con 5/4 f	4364	
	{	01 Pliego de particulas con rebaja. Plim 27 1/4 f	1554	
280 Igual con los avisos			1395	

Para alav 1274

Suma Alas<sup>ta</sup> ----- 2474.

Dia 12 de Mayo.

Para Puno	{	02... Sencillos	22	022	} ... 0182
		01... Pliego con 1/2 p.	06	06	
Para La Plata	{	02... Sencillos	22	22	} ... 022
		03... Dobles	09	09	
Para Oruro	{	02... Sencillos	22	05	} ... 0172
Para Cochabamba	{	07... Dem	22	172	
Para La Plata	{	05... Sencillos	22	122	} ... 0122
Para Potos	{	06... Dem	22	18	
Para Sucre	{	02... Dem	22	06	} ... 006

40... Igual con los avisos ----- 106

Dia 12 de Mayo.

Para Mages	{	03... Sencillos	22	072	} ... 0072
Para Chuquiabamba	{	03... Doble	03	03	

04... Igual con los avisos ----- 102

Dia 25 de Mayo.

Para Puno	{	02... Sencillos	22	05	} ... 0152
		03... Pliego con 1/2 p.	06	102	
Para La Plata	{	06... Sencillos	22	15	} ... 015
Para Cochabamba	{	03... Sencillos	22	072	
Para La Plata	{	03... Dem	22	072	} ... 0072

15... Igual con los avisos ----- 452

Para Alca<sup>ta</sup> o al finca 1636

Día 26 de Marzo

Para el Circo	{	29. Sencilla	22.	722	}	92
		02. Dobles	25.	06.		
Para Lima	{	03. Triplas	22.	132	}	003
		01. Sencilla	25.	03.		

05. Yguales con los dos ..... 95

Marzo ..... 1702

Me suimen

Encero ..... 1734 x  
 Febrero ..... 1707  
 Marzo ..... 1702

5972 x

Arquipo Mayo 31. a 1817

P. de Luis

1702

Día 11 de Abril

Para Moquegua	06	Sencillan	22	15	15
Para Tacna	10	Doble	22	25	28
Para Arequipa	03	Doble	23	03	03
Para Ica	09	Sencillan	23	09	09
			20	Igual con los cursos	
				52	

Día 11 de Dicho

Para Puno	04	Sencillan	22	10	0342
	01	Triple	24	042	
Para La Paz	23	Sencillan	22	522	060
	03	Doble	23	03	
	03	Triple	24	042	
Para Oruro	04	Sencillan	22	10	010
Para Cochabamba	02	Sencillan	22	05	005
Para La Plata	04	Dem	22	10	010
Para Tarija	08	Dem	22	20	023
	01	Doble	23	03	
Para Sucre	01	Diego con 2 p	27	07	007
Para Parí	02	Sencilla	23	032	0032
			49	Igual con los av	
				113	

Día 12 de Dicho

Para Caranavi	01	Sencilla	22	022	0022
Para Arequipa	03	Dem	22	072	0072
Para Arequipa	01	Triple	24	042	0042
Para Arequipa	01	Dem	24	042	0042
Para Arequipa	01	Sencilla	22	022	0022
Para Arequipa	03	Dem	22	122	0122
			12	Igual al frente	
				34	219

	12	Sumar alfama	034	219
Para Sambayague	02	Sincilla	032	0032
Para S <sup>ta</sup> Pedro	02	Idem	032	0032
Para Guayaquil	02	Idem	09	009
Para Quito	03	Idem	132	0132

Para Lima	152	Sincillan	477	859
	27	Doble	942	
	07	Triples	35	
	22	Pliegos con 3/4 f. a 7	2462	
233 Igual con los avisos			9162	

Dia 12 de Abril

Para Mayen	1	Sincilla	022	0022
------------	---	----------	-----	------

Dia 25 de Abril

Para Puno	04	Sincillan	10	010
-----------	----	-----------	----	-----

Para La Paz	07	Idem	172	0322
	03	Doble	03	
	03	Triples	042	
	03	Pliegos con 1/4 f. a 6	072	

Para Cochabamba	04	Sincillan	10	0142
	03	Triples	042	

Para La Plata	03	Sincillan	072	0072
---------------	----	-----------	-----	------

Para Potosi	04	Idem	10	010
	03	Doble	03	

27 Igual con los avisos      772

Para ala vuelta      11812

... suma alta ..... 1181 1/2  
 Dia 26 de Abril  
 Para Lima  
 2. Sencillos .....  
 1. Doble .....

... 12%  
 Dia 26 de Mayo  
 ...

Para el Curio  
 2. Sencillos ..... 0524  
 6. Dobles ..... 018  
 2. ... ..... 009  
 03. ... con 2 1/2 ... ..... 0192  
 Para Guamanga  
 01. Sencillos ..... 003  
 01. ... con ... ..... 005

... 13%  
 Abril ..... 1325

...  
 ...  
 ...  
 ...

...  
 ...

6

Dia 11 de Mayo.

Para Puno	01.. Sencillan	024	020	} ... 020
	03.. Idem	024	032	
Para La Paz	01.. Triple	044	004	} ... 040
	02.. Piego con 1/2 f	06	006	
Para Cochabamba	01.. Sencillan	024	025	} ... 025
Para La Plata	06.. Idem	024	015	
Para Potosi	03.. Idem	024	007	} ... 007
	04.. Igual con los avisos		100	

Dia 13 de dicho.

Para Mages	01.. Triple	044	04	} ... 015
	02.. Piego con 1/4 onca	06	10	
Para Chuquitamba	01.. Sencilla	024	02	} ... 002
	03.. Igual con los avisos		17	

Dia 17 de dicho.

Para Tacna	01.. Sencillan	024	95	} ... 002
	02.. Doble	03	03	
	03.. Triple	04	04	
	04.. Igual con el aviso		100	

Dia 20 de dicho.

Para Camana	01.. Sencillan	024	05	} ... 005
Para Arica	03.. Idem	024	02	
Para Areca	01.. Piego con 1/4 f	06	07	} ... 007
Para Nasca	02.. Sencillan	024	05	
Para Tca	02.. Idem	024	05	} ... 005
Para Cañete	03.. Idem	024	02	
	04.. Para alca <sup>ta</sup>		2	0248

	02...	Suma a las <sup>ta</sup> .....	0272	248.
Para Trussillo.....	01...	Sencilla.....	0032	0032
Para Guayaquil.....	01...	Dem.....	0042	0042
Para Guanaco.....	01...	Dem.....	0092	0092
Para Guio.....	01...	Triple.....	007	007.
Para Lima.....	172...	Sencilla.....	520	} 2205.2
	22...	Soblen.....	077	
	07...	Triple.....	029	
	27...	Diego con 44 1/2 g.....	3092	
	01...	De particular de triba con 2 1/2 g.....	268	
Para id con 2 <sup>o</sup> aviso.....	02...	Sencilla.....	006	} 0232
	01...	Diego con 2 1/2 g.....	0172	
245... Igual con los avisos.....			3275	

Dia 25 de Mayo

Para Tuno.....	02...	Sencilla.....	05	005
Para La Paz.....	06...	Dem.....	15	} 0192
	01...	Triple.....	042	
Para Cochabamba.....	04...	Sencilla.....	10	010
Para Potosi.....	03...	Dem.....	072	0072
16... Igual con los avisos.....			42	

Dia 26 de Mayo

Para Belice.....	02...	Sencilla.....	05	005
Para el Cuzco.....	01...	Dem.....	772	} 112
	04...	Soblen.....	52	
	03...	Diego con 2 1/2 g.....	222	
Para Lima.....	08...	Sencilla.....	24	} 029
	01...	Triple.....	05	
49... Igual con los avisos.....			146	

Mayo 1689

*[Handwritten signature or mark]*



Día 11 de Junio

Para Puno	{	09... Sencilla	022	222	} 0222
Para la Paz	{	13... Sencilla	022	222	} 0382
	{	02... Doble	09	06	
Para Oruro	{	03... Sencilla	022	022	} 0022
Para Cochabamba	{	07... Sencilla	022	172	} 0202
	{	01... Doble	02	03	
Para la Plata	{	01... Sencilla	022	022	} 0022
Para Potosí	{	03... Sencilla	022	072	} 0102
	{	05... Doble	09	09	
Para Cotacayana	{	01... Doble	032	032	} 0032
				39... Igual con los avisos	5022

Día 12 de dho

Para Ittügen	{	1... Sencilla	022	022	} 0022
--------------	---	---------------	-----	-----	--------

Día 19 de dho.

Para Ittoquegua	{	02... Sencilla	022	05	} 005
P. Fauna	{	13... Sencilla	022	322	} 0432
Paz		3... Doble	09	09	
Para Farapaca	{	1... Triple	05	05	} 005

Igual con los avisos 512

Día 20 de dho.

Para Camana	{	03... Sencilla	022	072	} 0072
Para Atico	{	03... Sencilla	022	022	} 0022
Para Acari	{	02... Sencilla	022	05	} 005
				06... Para la Paz	1692

	06	Simpla	19	169 1/2
Para Yca	03	Sencillos	07 1/2	} 013 1/2
	02	Doble	06	
Para Pisco	01	Sencillos	02 1/2	} 002 1/2
Para Guayaquil	01	Idem	04 1/2	
Para Quito	02	Idem	09	} 014
	01	Doble	05	
	173	Sencillos	519	} 1087
	20	Doble	70	
Para Lima	11	Triple	55	
	28	Piezas con 40 p.	201	
	01	Piezas particulares con pape.	142	
	22 p.	al la 20 y la 2 a 21	142	
Para Parma	01	Sencillos	03 1/2	} 003 1/2
	350	Igual con los avisos	1140	

Del 24 de Junio.

Para Puno	02	Sencillos	05	} 008
	01	Doble	03	
Para La Paz	18	Sencillos	40	} 044 1/2
	01	Triple	04 1/2	
Para Cochabamba	04	Sencillos	10	} 019
	01	Doble	03	
Para Potosi	04	Sencillos	10	} 019
	01	Doble	03	

30. Igual con los avisos. 98 1/2

Casa al frente. 1373

Suma del fuente ..... 5.379

Día 26 de Junio

Para el Curco	{	09... Sencillos .....	22..	472	} ... 073
		03... Sobles .....	29..	09.	
		02... Piegos con 2 1/2 p...	26..	162	
Para Lima	{	02... Sencillos .....	26..	06.	} ... 006

26. Igual con los curcos ..... 79

Junio ..... 1.452

Resumen

Abril ..... 1.328

Mayo ..... 682

Junio ..... 1.152

4.162

Arquipa Junio 30 de 1717

Para el Curco	{	09... Sencillos .....	22..	472	} ... 073
		03... Sobles .....	29..	09.	
Para Lima	{	02... Piegos con 2 1/2 p...	26..	162	} ... 006
		02... Sencillos .....	26..	06.	

26. Igual con los curcos ..... 79

Junio ..... 1.452

Para el Curco	{	09... Sencillos .....	22..	472	} ... 073
		03... Sobles .....	29..	09.	
Para Lima	{	02... Piegos con 2 1/2 p...	26..	162	} ... 006
		02... Sencillos .....	26..	06.	

26. Igual con los curcos ..... 79

Junio ..... 1.452

Dia 15 de Setiembre

Para Tuno	{	05. Sencillas	a 24	0122	} 0152
		03. Doble	a 3	003	
Para la Paz	{	17. Sencillas	a 24	0422	} 0692
		03. Doble	a 3	003	
		02. Triple	a 44	0044	
Para Oruro	{	02. Sencillas	a 24	005	} 005
Para Cochab <sup>a</sup>	{	08. Sencillas	a 24	020	} 020
Para la Plata	{	01. Dem	a 24	010	} 010
Para Potosi	{	02. Dem	a 24	005	} 005

43. Igual con los avisos 125

Dia 22 de dicho

Para Chuquiabamba	{	3. Sencillas	a 24	072	} 0106
		1. Doble	a 3	03	
<u>4. Igual con el aviso</u>				<u>102</u>	

Dia 26 de dicho

Para el Curzo	{	01. Sencillas	a 24	072	} 097
		04. Doble	a 3	12	
		02. Pliego con 1/4 g	a 6	072	
Para Suamanga	{	01. Pliego con 1/2 g	a 7	12	} 012

37. Igual con los avisos 109

Dia 26 de dicho

Para Tuno	{	06. Sencillas	a 24	15	} 015
Para la Paz	{	08. Dem	a 24	20	} 032
		04. Doble	a 3	12	
<u>18. Pasa al frente</u>				<u>47</u>	<u>2952</u>

	18. Sumar el Frente	47	291%
Para Cochabamba	05. Sencilla	122	} 0122
Para La Plata	01. Idem	022	
Para Potosi	05. Sencilla	122	} 0122

29. Igual con los avisos 74%

Dia 27 de Julio

Para Tacna	19. Sencilla	47	} 050%
	01. Doble	03	

20. Igual con los avisos 50%

Dia 28 de Dicho

Para Camana con av. 25%	03. Sencilla	072	} 030%
	01. Doble	03	
Para Arequi	01. Pliego con 1/4 onza	072	} 0072
Para Yca	04. Sencilla	10	
Para Suayquil	01. Sencilla	042	} 0042
Para Quito	02. Idem	09	

15. Sencilla	03	435
22. Doble	034	77
20. Triple	05	50

Para Lima	15. Pliego con 40% f.	283%	} 2017
	01. Idem particular con 1/4		
	las suavit. a 20. 02r.	2032	
	01. Canon al Sub. a Cañon con 828 f. las suavit. a 1r.	068	

206. Igual con los avisos 2058%

Julio 2428

Día 10 de Agosto

Para Puno	01.. Sencilla	22%	02%	} --- 056%
	02.. Triple	22%	09%	
	03.. Pligo	22%	07%	} --- 056%
Para La Paz	19.. Sencilla	22%	09%	
	03.. Doble	22%	09%	} --- 056%
Para Oruro	01.. Sencilla	22%	02%	
Para Cochabamba	05.. Pligo	22%	03%	} --- 056%
	03.. Doble	22%	05%	
Para La Paz	02.. Sencilla	22%	05%	} --- 056%
Para Puno	03.. Sencilla	22%	07%	
			<u>109.</u>	

Día 12 de Agosto

Para Oruro	02.. Sencilla	22%	05%	} --- 056%
Para Cochabamba	03.. Pligo	22%	07%	
			<u>07%</u>	

Día 25 de Agosto

Para Puno	02.. Sencilla	22%	05%	} --- 029%
	03.. Triple	22%	21%	
Para La Paz	03.. Sencilla	22%	37%	} --- 057%
Para Cochabamba	03.. Sencilla	22%	15%	
Para Oruro	07.. Sencilla	22%	37%	} --- 022%
	01.. Triple	22%	05%	
Para Tupiza	01.. Sencilla	22%	03%	} --- 003%
			<u>106%</u>	

Para al frente... 223



Día 2 de Septiembre

Para Camaná	{	03. Sencilla	-----a2%	07%	} --- 012
		03. Triple	-----a4%	04%	
Para Areco	{	03. Sencilla	-----a2%	07%	} --- 0072
Para Chala	{	03. 1/2	-----a2%	12%	
Para Acari	{	03. 1/2	-----a2%	07%	} --- 019%
		03. Pliego con 1 f.	-----a6	06.	
Para Tca	{	03. Sencilla	-----a2%	07%	} --- 0074
Para Guayaquil	{	02. Sencilla	-----a4%	09.	
Para Tuito	{	03. Sencilla	-----a4%	04%	} --- 004%
		154. Sencilla	-----a3	462.	
		21. Triple o Doble	-----a3%	73%	} --- 1089%
		12. Triple	-----a5	60	
Para Lima	{	19. Pliego con 39 1/4 f.	-----a2	274%	
		01. 1/2 de particular con 14 3/4 f. a 2 vltos restant			
		alor 21 primer f.		389%	
		225. Igual con los av.		1116.	

Día 10 de Dicho.

Para Puno	{	08. Sencilla	-----a2%	20.	} --- 026
		03. Pliego con 1 f.	-----a6	06.	
Para Siucani	{	03. Sencilla	-----a2%	024%	} --- 002%
Para el Curco	{	03. 1/2	-----a2%	024%	
		23. Sencilla	-----a2%	52%	} --- 072
Para La Paz	{	03. Doble	-----a5	09.	
		03. Triple	-----a4%	04%	
		01. Pliego con 1 f.	-----a6	06.	} --- 0022
Para Oruro	{	03. Sencilla	-----a2%	024%	
Para Cochabamba	{	09. 1/2	-----a2%	224%	} --- 022%
Para La Plata	{	02. 1/2	-----a2%	07%	
Para Potosí	{	06. 1/2	-----a2%	35.	} --- 019%
		03. Triple	-----a4%	04%	
Para Guayaquil	{	03. Pliego con 1 f.	-----a6	07	} --- 007.
		68. Igual con los av.		262.	



Dia 22 de Septiembre

Para Mayes en 12 de Sep <sup>te</sup> ....	}	1.. Sencilla .....	024	} ... 0084
		1.. Pliego con 1 f .....	06	
Para Chuquiab <sup>ta</sup> con av. aij <sup>ta</sup> ...	}	1.. Sencilla .....	024	} ... 0142
		1.. Pliego con 2 f .....	12	
4.. Igual con los avisor...			23	

Dia 25 de Dicho

Para Puno .....	}	07.. Sencilla .....	074	} ... 029
		02.. Pliego con 1 1/4 f .....	074	
Para La Paz .....	}	10.. Sencilla .....	25	} ... 025
		00.. Sencilla .....	074	
Para Cochabamba...	}	02.. Doble .....	03	} ... 0104
		05.. Pliego con 1 1/2 f .....	074	
Para La Plata .....	}	02.. Sencilla .....	024	} ... 0084
		02.. Doble .....	06	
2.6 Igual con los avisor...			754	

Dia 26 de Dicho

Para Caylloma .....	}	01.. Sencilla .....	024	} ... 0024
		33.. Sencilla .....	024	
Para el Curco .....	}	06.. Doble .....	18	} ... 1124
		02.. Pliegos con 2 f .....	12	
42.. Para alao <sup>ta</sup> .....			155	14924

Para Guayaquil ..... 125... 2,492 1/2  
 Para Lima ..... 01... Triple ..... 05 } ..... 005  
 Para Lima ..... 01... Doble ..... 03 } ..... 006 1/2  
 ..... 01... Doble ..... 03% } ..... 03%  
 ..... 45... Igual con los cu ..... 126 1/2

Septiembre ..... 2,504

Resumen

Julio ..... 2420  
 Agosto ..... 2422  
 Septiembre ..... 2404  
 ..... 4244

Arquipa Septiembre Do. de 1817

P. de Luis  
 E

Dia 5 de Oct

Para Moquegua	{ 02.. Sencillan	..... a 24.	05.	} ... 008
	{ 03.. Doble	..... a 3.	03.	
Para Tacna	{ 04.. Sencillan	..... a 24.	10.	} ... 010
Para Tarapaca	{ 02.. Idem	..... a 3.	06.	
			09.	} ... 006
09. Igual con los av...			24.	

Dia 7 de dicho

Para Irico	{ 01.. Sencilla	..... a 24.	02 1/2	} ... 002 1/2
Para Acaui	{ 03.. Idem	..... a 24.	02 1/2	
	{ 03.. Doble	..... a 3.	03.	} ... 005 1/2
Para Yca	{ 03.. Triple	..... a 4 1/2	04 1/2	
Para Huancayo	{ 03.. Sencilla	..... a 3 1/2	03 1/2	} ... 003 1/2
Para Suqayquil	{ 03.. Idem	..... a 4 1/2	04 1/2	
Para Lima	{ 15h.. Sencillan	..... a 3.	462.	} ... 1021
	{ 19.. Doble	..... a 3 1/2	66 1/2	
	{ 16.. Triple	..... a 5.	80.	
	{ 18.. Plieg con 26 1/2 f a 7.		185 1/2	
	{ 01.. Id. a particular con rta			
	{ 1a su pwa 6 1/2 f		227.	
214. Igual con los avisor			04 1/2	

Dia 10 de dho.

Para Puno	{ 05.. Sencillan	..... a 24.	12 1/2	} ... 023 1/2
Para el Curco	{ 03.. Plieg con 1 1/2 f	..... a 6.	10 1/2	
	{ 03.. Sencilla	..... a 2 1/2	02 1/2	} ... 002 1/2
Para la Paz	{ 13.. Sencilla	..... a 2 1/2	32 1/2	
	{ 09.. Doble	..... a 3.	09.	} ... 050 1/2
	{ 02.. Triple	..... a 4 1/2	09.	
30.. Alao <sup>ta</sup>			76 1/2	114 1/2

	20	Suma en las	76	1141
Para Cochabamba	09	Simpleta	22	} 025
	05	Doble	03	
Para la Plata	02	Simpleta	05	} 022
	02	Diego con 1/2	06	
Para Potosi	05	Simpleta	12	} 012
<hr/>			48	igual con los avises
<hr/>			125	

Dia 13 de Octubre.

Para Orago	05	Simpleta	02	} 005
	02	Doble	03	
<hr/>			02	igual con los avises
<hr/>			05	

Dia 25 de Dicho.

Para Suva	02	Simpleta	02	} 005
	03	Doble	02	
	00	Triple	00	
Para la Paz	02	Diego con 1/2	07	} 028
	02	Simpleta	17	
Para Orago	02	Diego con 1/2	06	} 002
	01	Simpleta	02	
Para Cochab	06	Simpleta	15	} 015
Para la Plata	02	Simpleta	07	} 007
Para Potosi	05	1/2 Dem	12	} 012
Para Suva	03	1/2 Dem	03	} 003
<hr/>			36	igual con los av.
<hr/>			100	

 Ochoa al frente ..... 12962

suma de Fuente..... 1296.2

Dia 26 de octe

Para Cailloma	{ 02. Sincilla	-----a2k	02k	{ ---002k
	02. Sincilla	-----a2k	77k	
Para el Curco	{ 03. Doblen	-----a3	09	{ ---127
	03. Triple	-----a4k	04k	
	02. Piego con 6g	-----ab	36	
Para Huamanga	{ 03. Sincilla	-----a3	03	{ ---003
Para Lima	{ 03. <sup>2/8</sup> Dem	-----a3	03	{ ---003
Para Stenani	{ 02. <sup>2/8</sup> Dem	-----a2k	02k	{ ---002k
	42. Igual con los d <sup>os</sup>		128	

Octubre..... 1404x

11 de 11

Día 9 de Mayo

Para Moquegua	{	01 Sencilla	22	22	{	0022
Para Tuna	{	10 Sencilla	24	24	{	034
		02 Doble	21	09		
Para Barapaca	{	02 Sencilla	21	09	{	009
				<hr/>		
17 Igual con los avisor				45		

Día 10 de dicho

Para Tuno	{	12 Sencilla	22	30	{	0624
		02 Doble	22	03		
		01 Triple	42	04		
		01 Simple canje	26	06		
Para la Cruz	{	11 Sencilla	22	27	{	0204
		02 Doble	29	03		
Para Cochabamba	{	17 Sencilla	22	27	{	0172
Para la Plata	{	02 1/2 Din	22	05	{	005
Para Potosi	{	02 Sencilla	22	07	{	0102
		01 Doble	22	03		
Para Tupiza	{	01 Sencilla	32	32	{	003
				<hr/>		
41 Igual con los avisor				110		

Día 11 de dho

Para Camaná	{	01 Sencilla	22	22	{	0022
Para Arica	{	02 1/2 Din	22	05	{	008
		01 Doble	23	03		
Para Acaes	{	04 Sencilla	22	30	{	016
		02 Doble	22	06		
				<hr/>		
30 Para al frente				26	082	

10 Sumar a frente ..... 262 ..... 182

Para Tia	{	01. Sencilla	-----a22	022	} ..... 010
		01. Pliego con 1 1/4 f.	-----a6	074	
Para Manrico	{	01. Sencilla	-----a3	03	} ..... 003
		01. Sencilla	-----a42	042	
Para Guato	{	02. Sencilla	-----a42	022	} ..... 009

Para Lima	{	183. Sencilla	-----a3	549	} ..... 1123
		18. Doble	-----a3	63	
		22. Triplex	-----a5	60	
		20. Pliego con 6 1/4 f.	-----a7	453	

249. Igual con los avisos ..... 1178

Dia 12 de Noviembre

Para Chuqui	{	2. Sencilla	-----a22	05	} ..... 005
-------------	---	-------------	----------	----	-------------

Dia 24 de Dicho

Para Lima	{	05 Sencilla	-----a22	122	} ..... 0152
		01 Doble	-----a3	03	
Para la Paz	{	07 Sencilla	-----a22	172	} ..... 0202
		01 Doble	-----a3	03	
Para Cochab	{	02 Sencilla	-----a22	05	} ..... 011
		01 Pliego con 1 f.	-----a6	06	
Para Potosi	{	02 Sencilla	-----a22	05	} ..... 005

19. Igual con los av ..... 52

Para alata ..... 13902

Suma de la ... 1390 1/2

El 26 de Dicho

Para Castilla	02 Sencilla	24	05	005
	28 Sencilla	24	70	
Para Mexico	08 Doble	20	24	113 1/2
	01 Triple	42	044	
	01 Digo con 2 de f	15	15	
Para Guaymas	01 Sencilla	3	03	003
Para Huancabamba	01 1/2 Dem	3	03	003
Para Lima	01 1/2 Dem	3	09	009

45 Igual con los acrisos 133 1/2

NOVIEMBRE 1524



Día 10 de Diz.

Para Puno	{	03. Sencilla	22	72	}	19
		03. Doble	23	03		
		02. Triple	42	42		
Para La Paz	{	24. Sencilla	22	39	}	54
		04. Doble	23	12		
		03. Triple	42	42		
Para Oruro	{	02. Sencilla	22	22	}	22
Para Cochabamba	{	06. Dem	22	16	}	18
Para La Plata	{	03. Dem	22	07	}	07
Para Potosí	{	05. Dem	22	12	}	12
Para Cotacachi	{	03. Dem	23	03	}	03
Para Tupiza	{	03. Dem	23	03	}	03

42. Igual con los av. 1230

Día 12 de Dho

Para Mayor	{	03. Sencilla	22	07	}	07
Para Chugmbamba	{	03. Dem	22	22	}	22
		04. Igual con los avisos		30		

Día 14 de Dho

Para Tacna	{	16. Sencilla	22	37	}	48
		02. Doble	23	06		
		03. Triple	42	42		
Para Arequipa	{	03. Sencilla	23	03	}	11
		03. Pige con 1/4 f.	27	08		
		20. Igual con los av.		59		

Para alao 1792

suma alao. 1792

Dia 16 de Diz.

Para Cumana	03.. Sencilla	022	022	0022
Para Arico	03.. Ydem	022	022	0022
Para Acau	03.. Ydem	022	022	0022
	03.. Doble	03	03	0032
Para Talpa	03.. Sencilla	022	022	0022
Para Yca	02.. Sencilla	022	05	0022
	03.. Doble	03	03	0032
Para Suayquil	03.. Sencilla	042	042	0042
Para Panama	03.. Triple	07	07	0007
Para Lima	190.. Sencilla	03	970	12202
	19.. Doble	03	662	
	16.. Triple	05	82	
	28.. Pligon con 22	07	504	
263. Igual con los acisos		1253		

Dia 25 de dicho.

Para Lima	05.. Sencilla	022	122	00122
Para la Paz	12.. Ydem	022	272	00272
Para Cochabamba	03.. Ydem	022	022	0022
Para la Plata	02.. Ydem	022	05	0005
Para Potosi	03.. Ydem	022	022	0022
20. Igual con los acisos		50		

Casa afuente..... 14822

Diciembre de 1616

Para Caylloma	01.. Sencilla ..	22	22	0022
Para el Cusco	33.. Sencilla ..	22	22	} ... 109
	03.. Habla ..	09		
	05.. Fajon ..	34		
Para Lima	04.. Sencilla ..	03	12	} ... 012
Para Guayaquil	01.. Pliego con 2 f ..	07	14	} ... 014
		45.. Igual a los de antes ..	13	22

Diciembre... 1616

Resumen  
 Cit. <sup>ro</sup> .. 1430  
 Nov. <sup>ro</sup> .. 1520  
 Dic. <sup>ro</sup> .. 1616  
4574

Arequipa Dic. 31 de 1616

Diego de Luis

Mesuraciones general.

Enero, Febrero y Marzo.....	2272 1/2
Abril, Mayo, y Junio.....	4460 1/2
Julio, Agosto y Septiembre.....	4344.
Octubre, Noviembre y Diciembre.....	4974 1/2

16951 1/2

Aleguipa Diciembre 23. 1817.

*[Faint, illegible handwriting, possibly bleed-through from the reverse side of the page.]*

*[Faint, illegible handwriting, possibly bleed-through from the reverse side of the page.]*

*[Faint, illegible handwriting, possibly bleed-through from the reverse side of the page.]*

*[Faint, illegible handwriting, possibly bleed-through from the reverse side of the page.]*

*[Faint, illegible handwriting]*

*[Faint, illegible handwriting]*

*[Faint, illegible handwriting]*

*[Faint, illegible handwriting]*

*[Faint, illegible handwriting]*

*[Faint, illegible handwriting]*



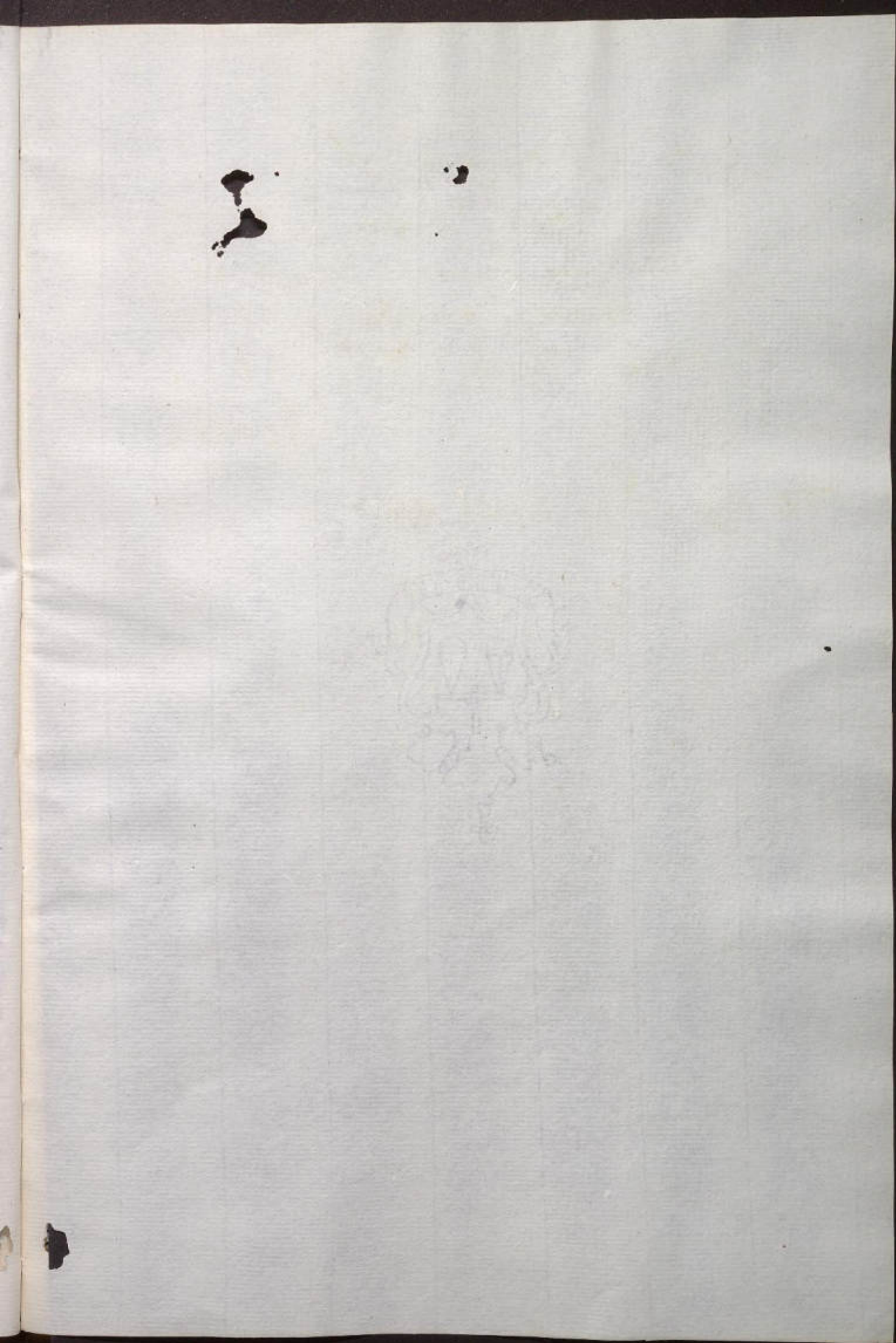









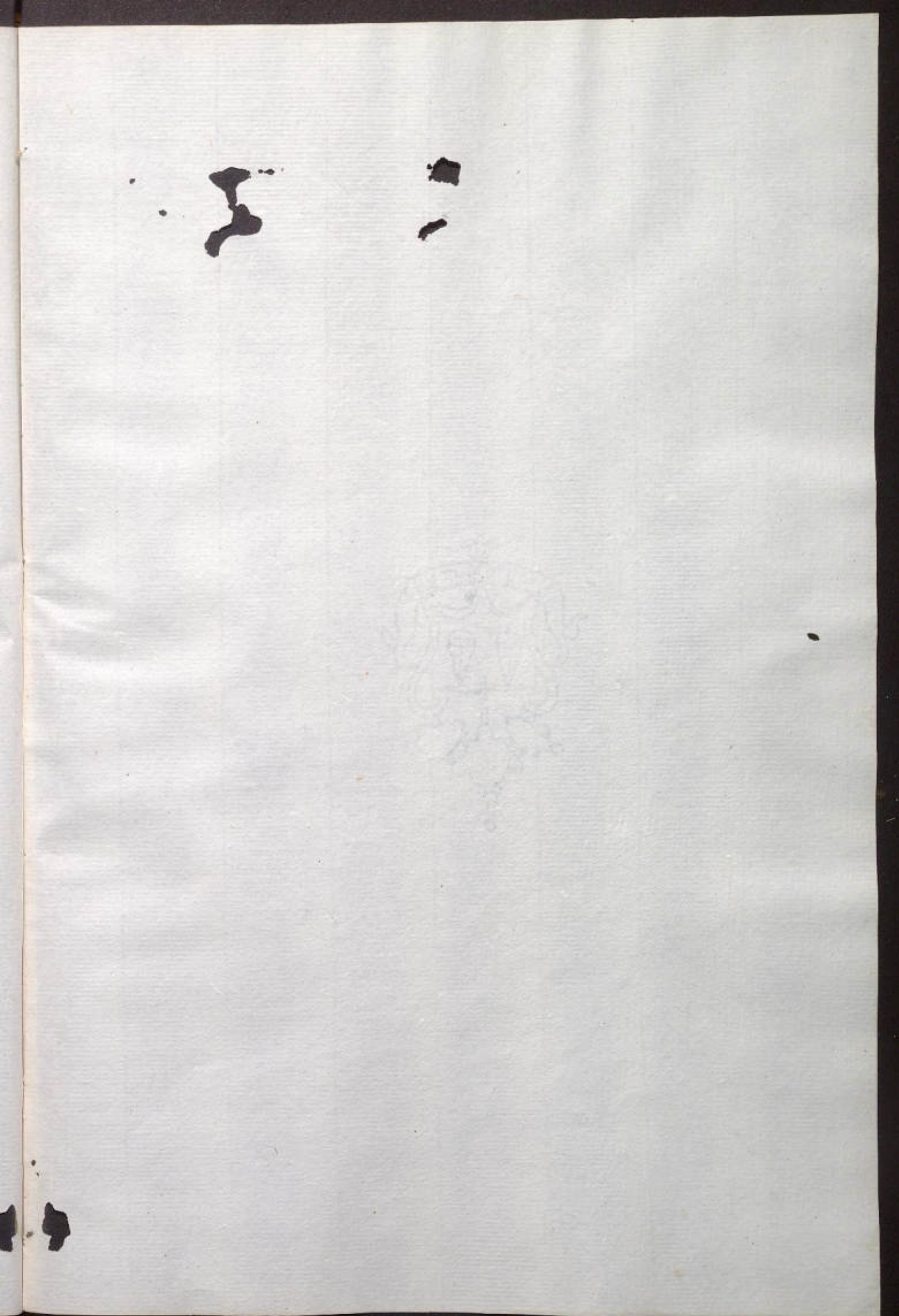



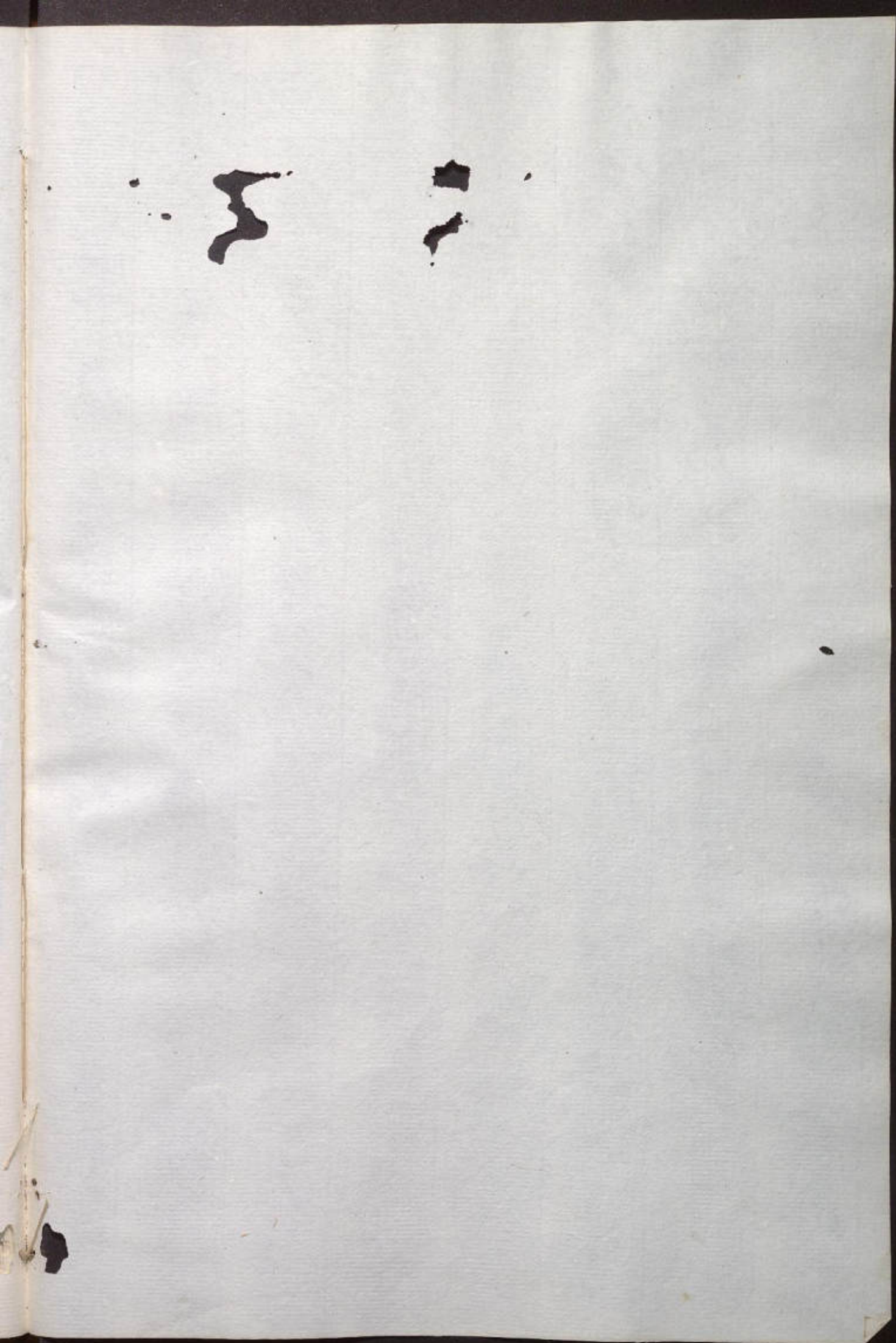



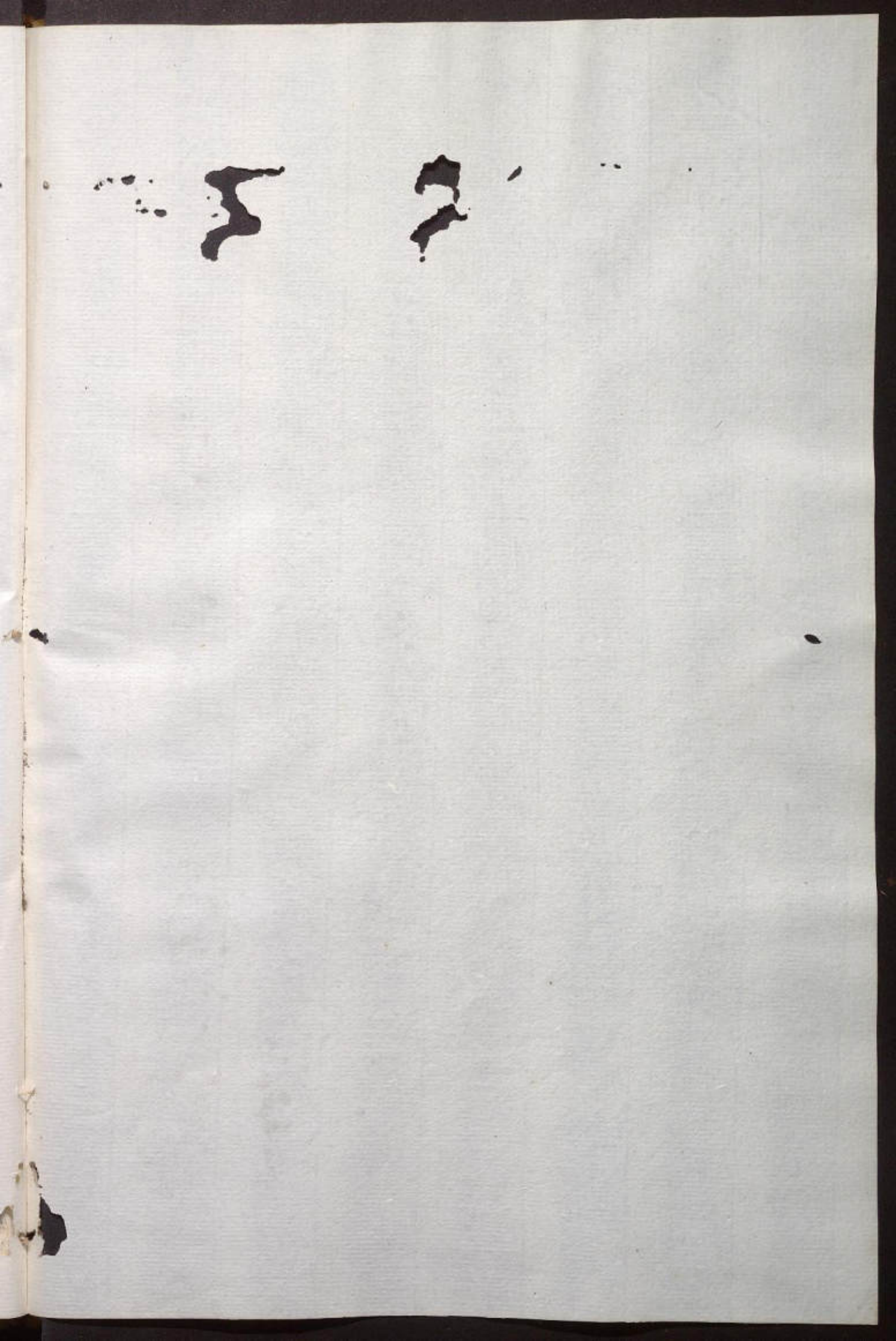

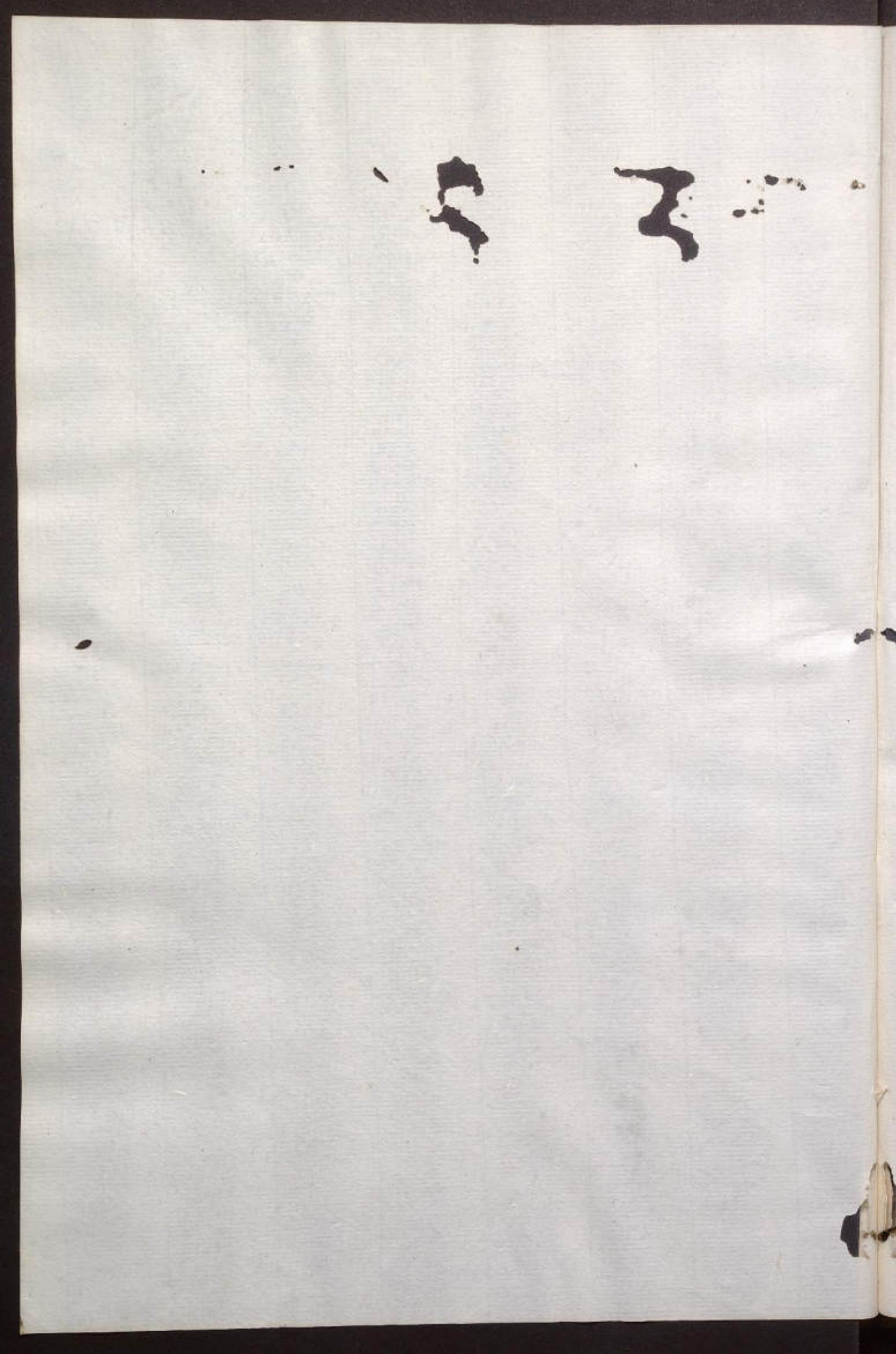



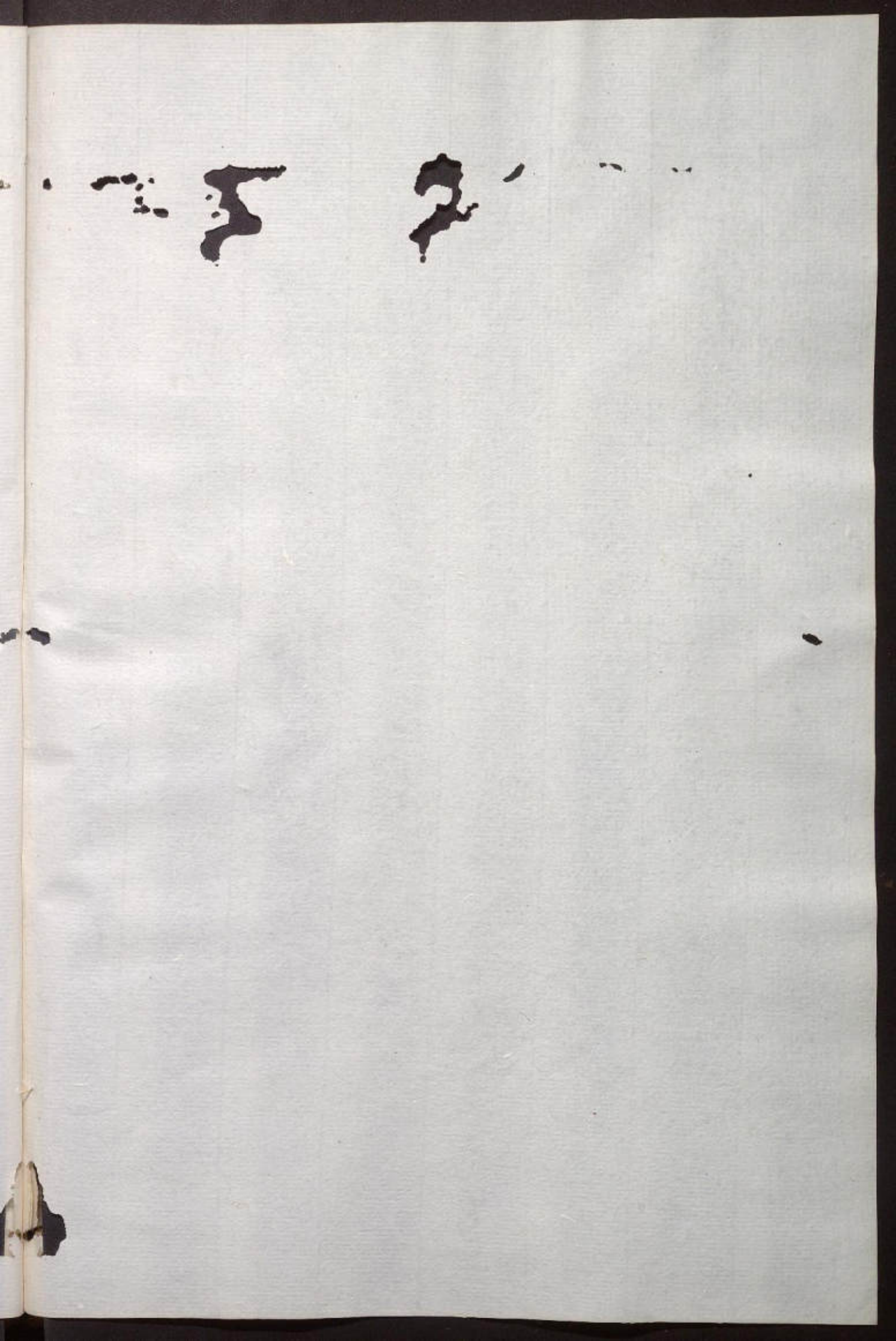

Handwritten characters in a horizontal line at the top of the page, possibly a title or header.

A small, dark ink mark or character on the left side of the page.

A small, dark ink mark or character on the right side of the page.

Handwritten characters or marks at the bottom right corner of the page, possibly a signature or page number.

Handwritten characters in a cursive style, possibly representing the numbers 5 and 2.

Small handwritten mark on the left edge.

Small handwritten mark on the right edge.

Small handwritten mark at the bottom left corner.

Handwritten characters in a cursive style, possibly representing the characters '五' (five) and '十' (ten), with a horizontal line through them.

Small handwritten mark or character on the left side.

Small handwritten mark or character on the right side.

Small handwritten mark or character at the bottom right corner.





