

1
Exmo. P.^o La Municipalidad dióse á mano de
V. E. el adjunto Plan de la distribución de fincas,
verificada por sorteo, á presencia de varios interesados,
q. s. han recaído en las personas q. s. de el aparecen;
p. a q. s. en su vista V. E. se sirva deliverar lo que
fuere de su sup. or agrado = Dios que. á V. E. m. a d.
Sala particular de Lima Diciembre 14. de 1821 =

Exmo. P.^o = Jose de la Riva Agüero = El Conde de
m. y Sidro = Jose M.^o Galdiano = Simon Navajo =
Fran.^o Valles = Pedro de la Puente = Jose Man.^o
Atalo de Molina = Francisco Niendorf = Man.^o
Perez de Andela = Man.^o del Valle y Garcia = An-
quel Ant.^o Vestij = Manuel Alvarado = Juan de
Echevarria y Uña = Antonio Padilla - Sindico Procu-
rador Gral = Exmo. P.^o Protector de la libertad del
Peru =

O. L. 7-18. Es copia -



Man. Muelle
Siv.

La distribución la llebó el S.^o Montenegro

O. L. 7-18 A MH-OL
O. L. 7-18 B. CATA I
DOC. 208
FOLS. 1

[Faint, illegible handwritten text, likely bleed-through from the reverse side of the page.]

[Faint handwritten text, possibly a signature or name.]

O.L. 7-12-10



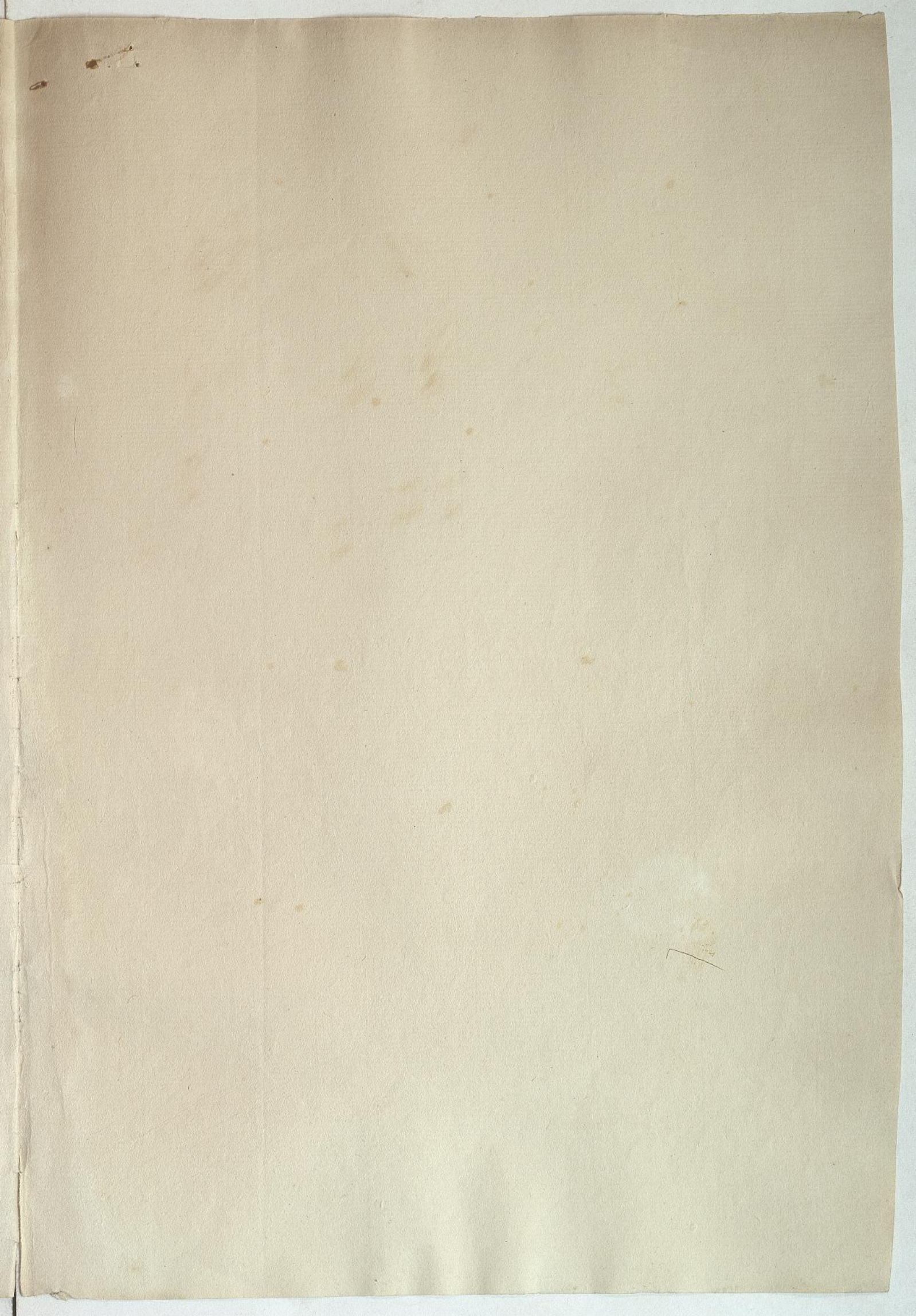

1

0