

1791.

Cuenta de Oficio

Desde 1.º de mayo,

à fin de

Agosto.

Leg.
Doc. 23

LEG. 1
DOC. 12
18 FS.

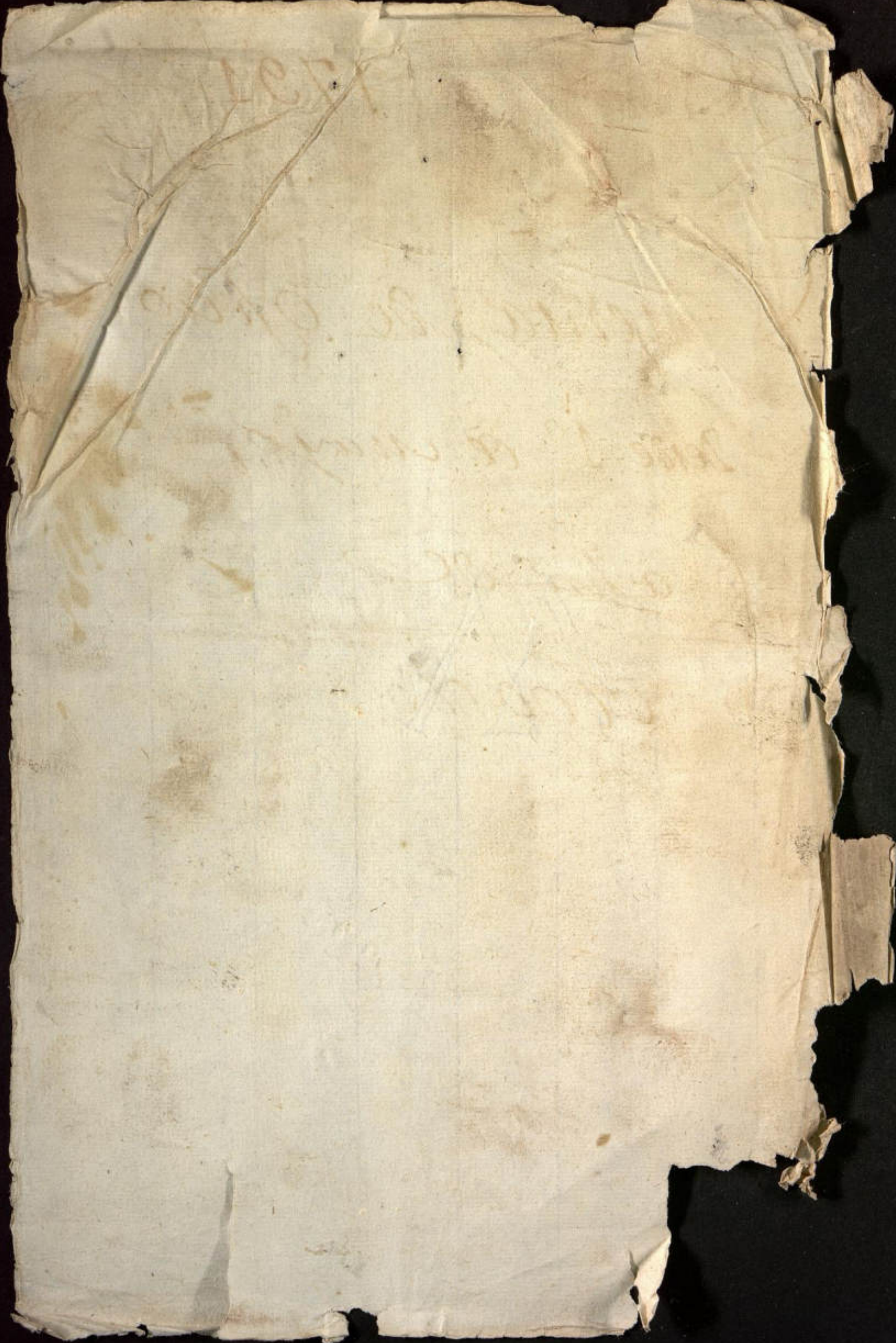

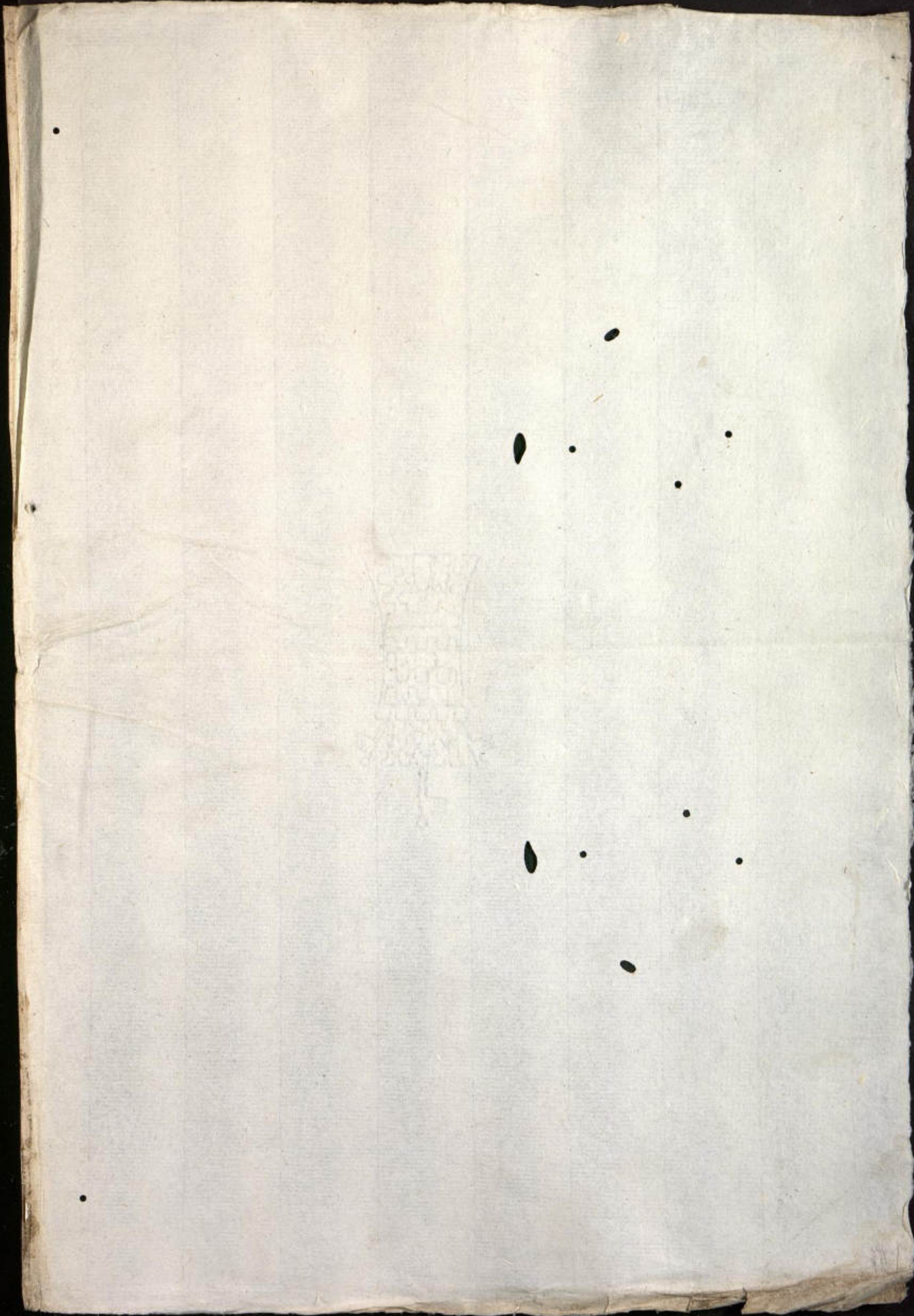

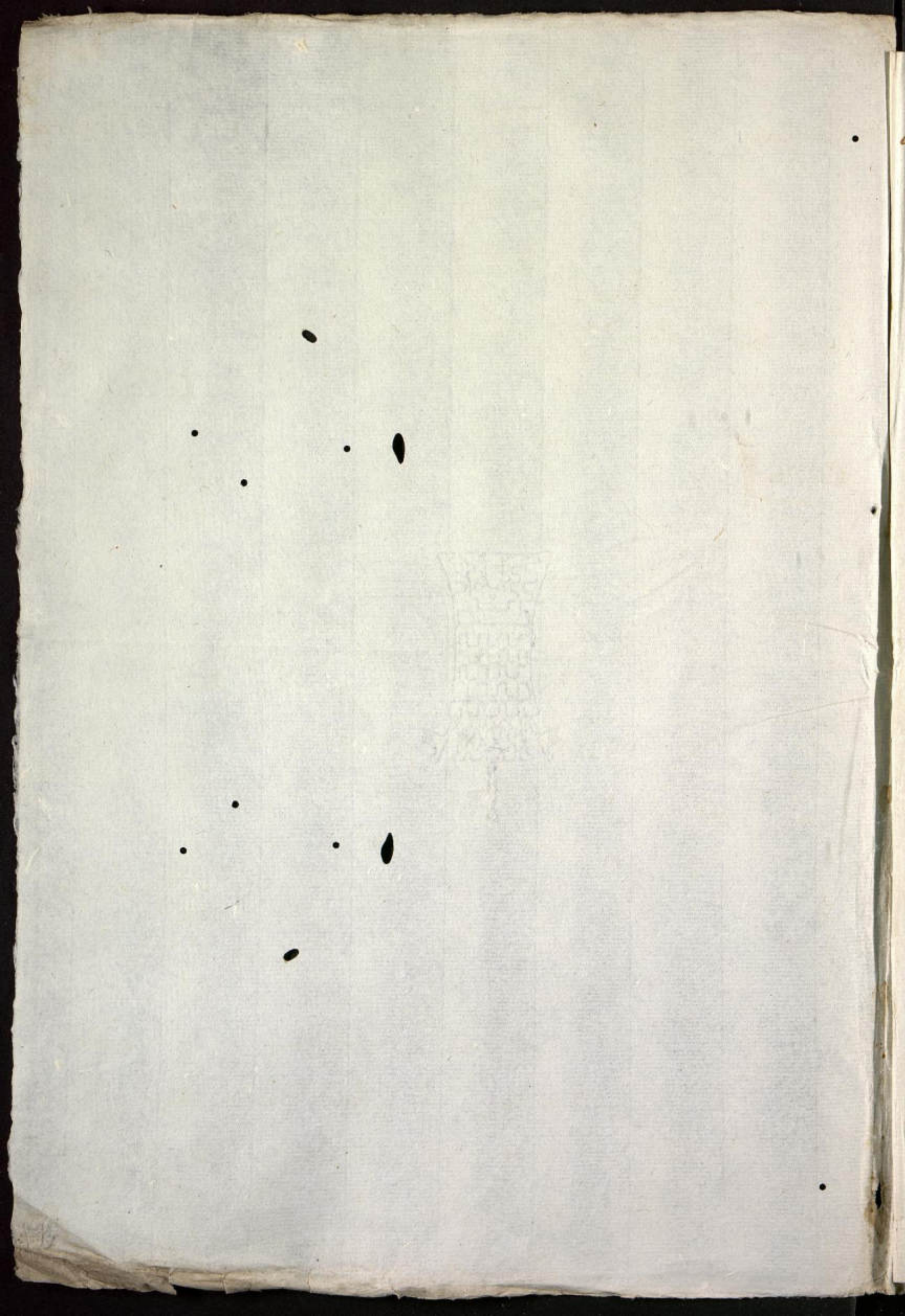

1
Havanca ca Septe 10 de 1791.

Informe el secretario
de este Gov. e Intend.

y el Contador interino
del Ramo de Asguar-

Castilla

Mora y
E
E

Desde Ocho de Mayo, hasta diez y nueve de Agosto p. p.º, imperran las Carras y Pliego de Oficio. Perrenen cientes a este Intendem.º, cincuenta y quatro y quatro y medio rs. de plata, como consta y Paresi de las Guias que acompaña N.º 1. a 9.º; y las de la Contad. Genl. N.º 1. a 5.º, que igualmente se acompañan, Noventa y quatro y medio rs. de plata; que una y otra partida componen el total de Perrenen treinta y nueve rs. q. hacen Noventa y dos p.º tres rs.; Lo que siendo V. S. servido Podria mandar a la Referida Contad. Genl. se entreguen en esta Administracion. Y el Correo con cargo para agregar al Ramo de los Pores que le corresponde

Dios que a V. S. m
añ. Juan. y Herm. Lo. de
1791

Bernardo Pinedo



S. M. C. de Frías
Gov. Intend. de esta Capital

S. Gov. Intend.

El Secretario cumpliendo con el



ADMINISTRACION GENERAL DE LIMA. *A Guam.*

Correo de la Ruta de *Enxoa* — recibido en 8^{ta}
de *mayo* — *1791*

CORRESPONDENCIA DE OFICIO.

S. Gov. y Fuendena — — —

DESTINOS.	Num. de Cartas, y Pliegos.	Precios.	Reales de plata.	
REYNO...	U 23 á	2 ^o	U 46 ^o	
	U 2 ^o á	3 ^o 1/2	U 7 ^o	
	U 2 ^o á	Pliegos, su valor. 5 ^o	U 3 ^o 5 ^o	
	U	SUMA.	U 68 ^o	
	ESPAÑA...	U 1 ^o á 3. y 2. Rs.		U 8 ^o
		U á 5. y 3.		U
U á 7. y 4.			U	
U á 10. y 5.			U	
U	TOTAL.	U 76		

Importan las Cartas, y Pliegos de Oficio que se entregan con esta
Sevilla, y veis xx. de Mayo

Pando

Pando

Se recibieron.

Mara

ADMINISTRACION GENERAL DE LAS

N.º

Oficio de la Real de Censo

de 1791

CORRESPONDENCIA DE OFICIO

DESTINOS	de las	de las	de las
REINO	100	100	100
ESPAÑA	100	100	100

Impreso en la Oficina de Censo de Oficio por

1791

Se halla en

Se halla en



ADMINISTRACION GENERAL DE LIMA. *A Guancabamba*

Correo de la Ruta de *Lima* -- recibido en 22
de *Mayo* -- 1791

CORRESPONDENCIA DE OFICIO.

Nº Gov. Inmend. te

DESTINOS.	Num. de Cartas, y Pliegos.	Precios.	Reales de plata.
REYNO...	U 12	á 2	U 24
	U 2	á 2½	U 5
	U	á	U
	U	á	U
	U 2	Pliegos, su valor. S.	U 36½
	U	SUMA.	U 68½
ESPAÑA...	U	Porte de Mar. Idem de Tierra.	U
	U	á 3. y 2. Rs.	U
	U	á 5. y 3.	U
	U	á 7. y 4.	U
	U	á 10. y 5.	U
U	TOTAL.	U	

Impostan las Cartas, y Pliegos de Oficio que se entregan con esta
Son sesenta, y cinco y medio rs. de Plata.

Pando
Incedo

Se recibieron.
Morales

COMANDO EN JEFE FUERZAS ARMADAS PERUANAS

1981

Recibido en el

de

GOBIERNO GENERAL DE CHILE

1981

Distrito	Nombre de la Unidad	Grado	Apellido y Nombre	Fecha de Ingreso
CHILE	1	1		
	2	2		
	3	3		
	4	4		
	5	5		
	6	6		
	7	7		
	8	8		
	9	9		
	10	10		
ESPAÑA	11	11		
	12	12		
	13	13		
	14	14		
	15	15		

Importancia de la Unidad y lugar de Chile que se entrega con este

1981

Se recibe

1981

1981



Correo de la Ruta de *Cuzco* — — recibido en 2.º
de *Junio* — — — 1791.º

CORRESPONDENCIA DE OFICIO.

S.º Gov.º Mend.º

DESTINOS.	Num. de Cartas, y Pliegos.	Precios.	Reales de plata.
REYNO. . .	U 18.º á	2.	U 36.º
	U 1.º á	2.º 1/2	U 2.º 1/2
	U 1.º á	4.º	U 4.º
	U 1.º á		U
	U 1.º á		U
	U 3.º Pliegos, su valor. 5.º		U 6.º 8.º
U	SUMA.		U 33.º 0.º 1/2
ESPAÑA. . .	U	Porte de Mar. 3. y 2. Rs.	U
	U	Idem de Tierra. 5. y 3.	U
	U	3. y 4.	U
	U	10. y 5.	U
U	TOTAL.		U

Importan las Cartas, y Pliegos de Oficio que se entregan con esta
Siento diez, y medio. en Plata.

Pando

Se recibieron.

Quirido

Matas

LA UNIVERSIDAD CENTRAL DE CHILE

Escuela de Agronomía y Veterinaria

Facultad de Agronomía y Veterinaria

Correspondencia de Chile

U. de Chile

ESTADOS UNIDOS		EUROPA		ASIA		AFRICA	
País	Superficie (km²)	País	Superficie (km²)	País	Superficie (km²)	País	Superficie (km²)
Estados Unidos	9.826.630	Reino Unido	244.810	India	3.287.263	Egipto	1.001.450
Brasil	8.511.965	Francia	643.801	China	9.572.946	Argelia	2.381.741
Argentina	2.780.220	Alemania	357.021	Japón	377.915	Sudán	1.106.700
Chile	756.615	Italia	301.330	Rusia	17.098.246	Etiopía	1.104.300
Colombia	1.138.910	Países Bajos	41.526	Estados Unidos de América	9.826.630	Kenia	224.961
Perú	1.285.216	España	505.992	India	3.287.263	Uganda	241.040
Venezuela	916.440	Portugal	92.090	China	9.572.946	Kenia	224.961
Paraguay	407.750	Polonia	312.685	China	9.572.946	Kenia	224.961
Uruguay	176.215	Francia	643.801	China	9.572.946	Kenia	224.961
Costa Rica	51.100	Reino Unido	244.810	China	9.572.946	Kenia	224.961
Ecuador	283.560	Francia	643.801	China	9.572.946	Kenia	224.961
Guatemala	109.880	Francia	643.801	China	9.572.946	Kenia	224.961
El Salvador	21.709	Francia	643.801	China	9.572.946	Kenia	224.961
Honduras	111.890	Francia	643.801	China	9.572.946	Kenia	224.961
Nicaragua	130.370	Francia	643.801	China	9.572.946	Kenia	224.961
Panamá	75.517	Francia	643.801	China	9.572.946	Kenia	224.961
Paraguay	407.750	Francia	643.801	China	9.572.946	Kenia	224.961
Uruguay	176.215	Francia	643.801	China	9.572.946	Kenia	224.961
Chile	756.615	Francia	643.801	China	9.572.946	Kenia	224.961
Argentina	2.780.220	Francia	643.801	China	9.572.946	Kenia	224.961
Brasil	8.511.965	Francia	643.801	China	9.572.946	Kenia	224.961
Estados Unidos	9.826.630	Francia	643.801	China	9.572.946	Kenia	224.961

La superficie de Chile es de 756.615 km², lo que representa el 0,7% del total de la superficie terrestre.

Escuela de Agronomía y Veterinaria

Facultad de Agronomía y Veterinaria

U. de Chile



ADMINISTRACION GENERAL DE LIMA. *A Guano*

Correo de la Ruta de *Lima* --- recibido en 22
de *Junio* --- 1791

CORRESPONDENCIA DE OFICIO.

V.º Gov. y Mend.º

DESTINOS.	Num. de Cartas, y Pliegos.	Precios.	Reales de plata.
REYNO...	U 30	á 2	U 20
	U 3	á 2½	U 2½
	U 2	á 3½	U 7
	U	á	U
	U	á	U
	U 2	Pliegos, su valor. 5	U 32½
	SUMA.		U 62
ESPAÑA...	U	Porte de Mar. á 3. y Idem de Tierra. 2. Rs.	U
	U 3	á 5. y 3.	U 8
	U	á 7. y 4.	U
	U	á 10. y 5.	U
	U	TOTAL.	U 70

Importan las Cartas, y Pliegos de Oficio que se entregan con esta
Setenta y tres Reales de Plata.

Paido

Se recibieron.

Maveda

Morales

10

C...

1751

COMISIONADA DE...

...

Table with columns for 'Especie', 'Cantidad', 'Valor', and 'Total' containing handwritten entries.

Impuesto de...

...

...

...

...



ADMINISTRACION GENERAL DE LIMA. *A Guanacay*

Correo de la Ruta de *Cuzco* ... recibido en *3*
de *Julio* ... 172*5*

CORRESPONDENCIA DE OFICIO.

N.º Gov. y Mend. te

DESTINOS.	Num. de Cartas, y Pliegos.	Precios.	Reales de plata.
REYNO...	U	á	U
	U	á	U
	U	á	U
	U	á	U
	U	á	U
	U	á	U
	U	Pliegos, su valor.	U
	U	SUMA.	U
ESPAÑA...	U	á 3. y 2. Rs.	U
	U	á 5. y 3.	U
	U	á 7. y 4.	U
	U	á 10. y 5.	U
	U	TOTAL.	U

Importan las Cartas, y Pliegos de Oficio que se entregan con esta

Dies y siete m. de Plata.

~~Pando~~

Arvedo

Se recibieron.

Mata

Circulo de la Raza de *Cerro*

de *...*

GOBIERNO DE *...*

...

ESTADOS UNIDOS MEXICANOS

1			
2			
3			
4			
5			
6			
7			
8			
9			
10			
11			
12			
13			
14			
15			
16			
17			
18			
19			
20			
21			
22			
23			
24			
25			
26			
27			
28			
29			
30			

Impreso en Mexico en el Pliego de Cerro que...

...

Se refrenda

...



ADMINISTRACION GENERAL DE LIMA. *A Guanoan.*

Correo de la Ruta de *Lima* - - - recibido en 8^o
de *Julio* - - - 1793^o

CORRESPONDENCIA DE OFICIO.

S. Gov. y Mendo. te

DESTINOS.	Num. de Cartas, y Pliegos.	Precios.	Reales de plata.
REYNO...	U 6 ^o á	2 ^o	U 2 ^o
	U 7 ^o á	2 ^o ½	U 2 ^o ½
	U á		U
	U á		U
	U á		U
	U á		U
	U Pliegos, su valor.		U
	SUMA.		U 7 Δ ½
ESPAÑA...	U á 3. y 2. Rs.		U
	U á 5. y 3.		U
	U 1 ^o á 7. y 4.		U 3 3 ^o
	U 1 ^o á 10. y 5.		U 3 7 ^o ½
	U TOTAL.		U 6 3 ^o

Importan las Cartas, y Pliegos de Oficio que se entregan con esta

Seisenta y tres rs. de Plata.

Pando

Se recibieron.

Murdo

Mara

1791

No. 61

ADMINISTRACION GENERAL DE LAS Aduanas

Circulo de las Aduanas de Lima

del año 1791

COMPTABILIDAD DE LOS

Re. Por. Aduanas

Distrito	Partida	Importe	Exporte	Saldo
REYNO	U. 1	100	50	50
	U. 2	100	50	50
	U. 3	100	50	50
	U. 4	100	50	50
	U. 5	100	50	50
	U. 6	100	50	50
	U. 7	100	50	50
	U. 8	100	50	50
	U. 9	100	50	50
	U. 10	100	50	50
ESPANA	U. 1	100	50	50
	U. 2	100	50	50
	U. 3	100	50	50
	U. 4	100	50	50
	U. 5	100	50	50
	U. 6	100	50	50
	U. 7	100	50	50
	U. 8	100	50	50
	U. 9	100	50	50
	U. 10	100	50	50

Impuestos de Aduanas y Regios de Chile que se cobran en esta

Administracion de las Aduanas

Se certifica

Por

[Handwritten signature]



ADMINISTRACION GENERAL DE LIMA. *AGUONCAU*

Correo de la Ruta de *Cuzco* recibido en *21*
de *Julio* 179*1*

CORRESPONDENCIA DE OFICIO.
S. Gov. y Mend. de

DESTINOS.	Num. de Cartas, y Pliegos.	Precios.	Reales de plata.
REYNO...	U <i>17</i> á	<i>2</i>	U <i>22</i>
	U <i>1</i> á	<i>2 1/2</i>	U <i>2 1/2</i>
	U <i>3</i> á	<i>3</i>	U <i>3</i>
	U <i>1</i> á	<i>3 1/2</i>	U <i>3 1/2</i>
	U		U
	U <i>2</i> Pliegos, su valor.	<i>5</i>	U <i>1.6</i>
	U	SUMA.	U <i>47</i>
ESPAÑA...	U	Porte de Mar. Idem de Tierra.	U
	U	á 3. y 2. Rs.	U
	U	á 5. y 3.	U
	U	á 7. y 4.	U
	U	á 10. y 5.	U
U	TOTAL.	U	

Importan las Cartas, y Pliegos de Oficio que se entregan con esta
Invenio, y viene en Plata.

Pando

Se recibieron.

Invedo

Mora

ADMINISTRACION GENERAL DE REVENIDOS

Comando en Jefe de

1797

de

COMISIONADO EN JEFE

V. Bot. General

ESTADOS DE LOS REVENIDOS

Artículo	Unidades	Valor	Observaciones
1	100	1000	
2	200	2000	
3	300	3000	
4	400	4000	
5	500	5000	
6	600	6000	
7	700	7000	
8	800	8000	
9	900	9000	
10	1000	10000	

REVENIDO

ESTADO

Impuestos de

V. Bot. General

de

de

de

de



ADMINISTRACION GENERAL DE LIMA. *A Gramercas*

Correo de la Ruta de *Lima* -- recibido en *11*
de *Agosto* 1791

CORRESPONDENCIA DE OFICIO.

N.º Gov. y Mend. te

DESTINOS.	Num. de Cartas, y Pliegos.	Precios.	Reales de plata.
REYNO. . .	U 2 á	2	U 38
	U á		U
	U á		U
	U á		U
	U á		U
	U á		U
	U <i>A.º Pliegos, su valor.</i>	5	U 54
U	SUMA.	U 72	
ESPAÑA. . .	U 5 á 3. y 2. Rs.		U 25
	U á 5. y 3.		U
	U á 7. y 4.		U
	U á 10. y 5.		U
	U	TOTAL.	U 97

Importan las Cartas, y Pliegos de Oficio que se entregan con esta
Novena, y siete rs. de Plata.

Pando

Se recibieron,

Luvado

Mora

ADMINISTRACION GENERAL DE L.A. ...

Recibido en ...

CORRESPONDENCIA DE OFICIO

DETINIDOS		Núm. de Cuotas y Pagos		Puntos		Fecha de Pagar	
U	1						
U	1						
U	1						
U	1						
U	1						
U	1						
U	1						
U	1						
U	1						
U	1						
		SUMA					
U	1						
U	1						
U	1						
U	1						
		TOTAL					

Reporte de ...

Se recibiera



ADMINISTRACION GENERAL DE LIMA. *A Guanoan.*

Correo de la Ruta de *Cuzco*... — recibido en *12*
de *Agosto* — 1791

CORRESPONDENCIA DE OFICIO.
Por G. de y M. de

DESTINOS.	Num. de Cartas, y Pliegos.	Precios.	Reales de plata.
REYNO...	U 15 á	2	U 30
	U 7 á	2½	U 20½
	U 7 á	3½	U 30½
	U 11 á	4	U 44
	U á		U
	U á		U
	U 3 Pliegos, su valor.	5	U 22½
	SUMA.		U 62½
ESPAÑA...		Porte de Mar. Idem de Tierra.	
	U 4 á 3. y 2. Rs.		U 20
	U 2 á 5. y 3.		U 36
	U á 7. y 4.		U
	U á 10. y 5.		U
	TOTAL.		U 98½

Importan las Cartas, y Pliegos de Oficio que se entregan con esta

Noventa, y ocho, y medio m. de Plata.

Pando

Se recibieron.

Murillo

Mara

1731

REPARTICION DE LA RENTA DE LIMA

Oficio de la Renta de Lima recibido en

DE 1731
CORRESPONDENCIA DE OFICIO

DESTINO	Mar. de Contas y Pisos	Pisos	U. de Plata
REYNO	12	1	300
	1	1	200
	1	1	200
	1	1	200
	1	1	200
	1	1	200
	1	1	200
	1	1	200
	1	1	200
	1	1	200
ESPAÑA	1	1	200
	1	1	200
	1	1	200
	1	1	200
			200

Importan las Contas y Pisos de Oficio que se han pagado con esta

Suma de la Renta de Lima

Se repartieron

Contas

[Handwritten signature]



Correo de la Ruta de *Cuzco*... -- recibido en 8^o
de *Mayo*... -- 1793^o

CORRESPONDENCIA DE OFICIO.

Comandante Genl?

DESTINOS.	Núm. de Cartas, y Pliegos.	Precios.	Reales de plata.
REYNO...	U 3 ^o	á 2 ^o	U 6 ^o
	U	á	U
	U	á	U
	U	á	U
	U	á	U
	U	á	U
	U 3 ^o	Pliegos, su valor. 5 ^o	U 6 ^o
U	SUMA.		U 22 ^o
ESPAÑA...	U	Porte de Mar. Idem de Tierra.	
	U	á 3. y 2. Rs.	U
	U	á 5. y 3.	U
	U	á 7. y 4.	U
	U	á 10. y 5.	U
U	TOTAL.		U

Importan las Cartas, y Pliegos de Oficio que se entregan con esta
opoe n. Plata.

~~Pando~~

Se recibieron.

Cuzco

Española

COMPTON GENERAL DE LINA

Recibidos en

de Mayo 1791

COMISIONADA EL ONDO

Comisionada

Distinto	Nombre de Carta	Valor	Fecha de Carta
REINO	U	1	1
	U	2	2
	U	3	3
	U	4	4
	U	5	5
	U	6	6
	U	7	7
	U	8	8
	U	9	9
	U	10	10
SUMA			
ESPAÑA	U	1	1
	U	2	2
	U	3	3
	U	4	4
	U	5	5
SUMA			

Importan las Cartas y Billetes de Ondo que se entregan con esta

Se recibieren

Paulo

Comisionada



Correo de la Ruta de *Lima* recibido en 22.
de *Mayo* 1791^o

CORRESPONDENCIA DE OFICIO.

Comandancia Pimer?

DESTINOS.	Num. de Cartas, y Pliegos.	Precios.	Reales de plata.
REYNO...	U 3 ^o á	2 ^o	U 6 ^o
	U á		U
	U á		U
	U á		U
	U á		U
	U á		U
	U Pliegos, su valor.		U
U	SUMA.		U 6 ^o
ESPAÑA...	U á 3. y 2. Rs.		U
	U á 5. y 3.		U
	U á 7. y 4.		U
	U á 10. y 5.		U
	U	TOTAL.	U 6

Importan las Cartas, y Pliegos de Oficio que se entregan con esta

*Seis rs. de Plata.**Pando*

Merced
[Signature]

Se recibieron.

Ezraquim
[Signature]

ADMINISTRACION GENERAL DE LA R. A. M. S. P.

Oficina de la R. A. M. S. P.

COMISIONADO GENERAL DE LA R. A. M. S. P.

REINO

DISTRICTOS	CONTRIBUCION	CONTRIBUCION	CONTRIBUCION	CONTRIBUCION	CONTRIBUCION
1	100	100	100	100	100
2	100	100	100	100	100
3	100	100	100	100	100
4	100	100	100	100	100
5	100	100	100	100	100
6	100	100	100	100	100
7	100	100	100	100	100
8	100	100	100	100	100
9	100	100	100	100	100
10	100	100	100	100	100
11	100	100	100	100	100
12	100	100	100	100	100
13	100	100	100	100	100
14	100	100	100	100	100
15	100	100	100	100	100
16	100	100	100	100	100
17	100	100	100	100	100
18	100	100	100	100	100
19	100	100	100	100	100
20	100	100	100	100	100
TOTAL	2000	2000	2000	2000	2000

La presente es copia de los datos que se han suministrado a esta Oficina por el Sr. Comisionado General de la R. A. M. S. P.

Don M. de los Rios

Señalado

Firmado

Comisionado General



Correo de la Ruta de *Cuzco* ----- recibido en *9*
de *Julio* ----- 1791

CORRESPONDENCIA DE OFICIO.

Comandancia Gener.

DESTINOS.	Num. de Cartas, y Pliegos.	Precios.	Reales de plata.
REYNO...	U	á	U
	U	á	U
	U	á	U
	U	á	U
	U	á	U
	U	á	U
	U	Pliegos, su valor.	U
	U	SUMA.	U
ESPAÑA...		Porte de Mar.	Idem de Tierra.
	U	á 3. y 2. Rs.	U
	U	á 5. y 3.	U
	U	á 7. y 4.	U
	U	á 10. y 5.	U
U	TOTAL.	U	

Importan las Cartas, y Pliegos de Oficio que se entregan con esta
veinte y cinco

~~Pando~~

Se recibieron.

Muñoz

Eraguine

ADMINISTRACION GENERAL DE LA AERONAUTICA

Oficio de la Rula de Cance

de Cance

COMUNICACION DE OFICIO

Comandante General

Distrito	Partida	Presupuesto	Realizado	Porcentaje
REYNO	1	100000	100000	100%
	2	200000	200000	100%
	3	300000	300000	100%
	4	400000	400000	100%
	5	500000	500000	100%
	6	600000	600000	100%
	7	700000	700000	100%
	8	800000	800000	100%
	9	900000	900000	100%
	10	1000000	1000000	100%
ESPAÑA	11	1100000	1100000	100%
	12	1200000	1200000	100%
	13	1300000	1300000	100%
	14	1400000	1400000	100%
	15	1500000	1500000	100%
TOTAL				

Se informa a V. E. que el presente es el resultado de la ejecucion de los presupuestos de los distritos de Cance y de España para el ejercicio de 1931.

Comandante General

de Cance

Comandante General

Comandante General



Correo de la Ruta de *Cuzco*... recibido en *21*
de *Julio*... 179*3*

CORRESPONDENCIA DE OFICIO.
Comandancia Gener.

DESTINOS.	Num. de Cartas, y Pliegos.	Precios.	Reales de plata.
REYNO...	U á		U
	U á		U
	U <i>3</i> á	<i>3 1/2</i>	U <i>3 1/2</i>
	U á		U
	U á		U
	U á		U
	U Pliegos, su valor.		U
	SUMA.		U <i>3 1/2</i>
ESPAÑA...	U	Porte de Mar. Idem de Tierra.	
	U á 3. y 2. Rs.		U
	U á 5. y 3.		U
	U á 7. y 4.		U
	U á 10. y 5.		U
	TOTAL.		U

Importan las Cartas, y Pliegos de Oficio que entregan con esta
tres y medio rs. de Plata.

Pando

Se recibieron.

Incedo

Eyraguize

MINISTERIO DE HACIENDA Y FISCALIA
N.º 10

Oficina de la Renta de Cacao

de Cacao

CORRESPONDENCIA Y ORDEN

Remanentes

Distrito	Partida	Importe	Saldo
LIMA

PERU

Importe de la Renta de Cacao y de los otros tributos que corresponden a este año

Remanentes de los años anteriores

El presente es un extracto de la cuenta general de la Renta de Cacao y de los otros tributos que corresponden a este año, y de los remanentes de los años anteriores, que se halla en el libro de cuentas de esta oficina.



ADMINISTRACION GENERAL DE LIMA. *Aguinaco*

Correo de la Ruta de *Cuzco*... — recibido en 20^{ta}
de *Agosto*... — 1797

CORRESPONDENCIA DE OFICIO.

Comandancia Gen.?

DESTINOS.	Num. de Cartas, y Pliegos.	Precios.	Reales de plata.
REYNO...	U 2 á	2	U 2
	U 6 á	2½	U 15
	U 5 á	3½	U 17½
	U á		U
	U á		U
	U á		U
	U 4 Pliegos, su valor.	5	U 32½
	SUMA.		U 67
ESPAÑA...	U á 3. y 2. Rs.		U
	U á 5. y 3.		U
	U á 7. y 4.		U
	U á 10. y 5.		U
	U TOTAL.		U 67

Imponen las Cartas, y Pliegos de Oficio que se entregan con esta

sesenta, y siete rs. de Plata.

Pando

Se recibieron.

Maveda

Cyraguirre

REPUBLICA ARGENTINA - MINISTERIO NACIONAL DE ECONOMIA Y FINANZAS

Comprobante de Pago

COMPARTIMENTOS DE CREDITO

ESTADOS UNIDOS DE AMERICA

Fecha	Detalle	Debe	Haber
1/1	Saldo		100.00
2/1	...	50.00	
3/1	...		25.00
4/1	...	75.00	
5/1	...		15.00
6/1	...	30.00	
7/1	...		10.00
8/1	...	20.00	
9/1	...		5.00
10/1	...	15.00	
11/1	...		3.00
12/1	...	10.00	
13/1	...		2.00
14/1	...	5.00	
15/1	...		1.00
16/1	...	3.00	
17/1	...		0.50
18/1	...	1.50	
19/1	...		0.25
20/1	...	0.75	
21/1	...		0.125
22/1	...	0.375	
23/1	...		0.0625
24/1	...	0.1875	
25/1	...		0.03125
26/1	...	0.09375	
27/1	...		0.015625
28/1	...	0.046875	
29/1	...		0.0078125
30/1	...	0.0234375	
31/1	...		0.0046875
32/1	...	0.01171875	
33/1	...		0.00234375
34/1	...	0.005859375	
35/1	...		0.001171875
36/1	...	0.0029296875	
37/1	...		0.0005859375
38/1	...	0.00146484375	
39/1	...		0.00029296875
40/1	...	0.000732421875	
41/1	...		0.000146484375
42/1	...	0.0003662109375	
43/1	...		0.0000732421875
44/1	...	0.00018310546875	
45/1	...		0.00003662109375
46/1	...	0.000091552734375	
47/1	...		0.000018310546875
48/1	...	0.0000457763671875	
49/1	...		0.0000091552734375
50/1	...	0.00002288818359375	
51/1	...		0.00000457763671875
52/1	...	0.000011444091796875	
53/1	...		0.000002288818359375
54/1	...	0.000005722046896875	
55/1	...		0.0000011444091796875
56/1	...	0.0000028610234375	
57/1	...		0.0000005722046896875
58/1	...	0.00000142776171875	
59/1	...		0.00000028610234375
60/1	...	0.000000715255859375	
61/1	...		0.000000142776171875
62/1	...	0.0000003569404296875	
63/1	...		0.0000000715255859375
64/1	...	0.00000017898640625	
65/1	...		0.00000003569404296875
66/1	...	0.000000089235107421875	
67/1	...		0.000000017898640625
68/1	...	0.000000044746551953125	
69/1	...		0.0000000089235107421875
70/1	...	0.0000000223732759765625	
71/1	...		0.0000000044746551953125
72/1	...	0.000000011184139440625	
73/1	...		0.00000000223732759765625
74/1	...	0.00000000279601748046875	
75/1	...		0.0000000011184139440625
76/1	...	0.000000000559206970234375	
77/1	...		0.000000000279601748046875
78/1	...	0.0000000001398008740234375	
79/1	...		0.00000000006990043701171875
80/1	...	0.000000000034950218505859375	
81/1	...		0.0000000000174751092529296875
82/1	...	0.00000000000873755462646484375	
83/1	...		0.000000000004368777313232421875
84/1	...	0.0000000000021843886566162109375	
85/1	...		0.0000000000010921943283081046875
86/1	...	0.00000000000054609716415405234375	
87/1	...		0.000000000000273048582077026171875
88/1	...	0.0000000000001365242910385130859375	
89/1	...		0.00000000000006826214551925654296875
90/1	...	0.000000000000034131072759628271484375	
91/1	...		0.0000000000000170655363798141237321875
92/1	...	0.0000000000000085327681899070618696875	
93/1	...		0.00000000000000426638409495353093484375
94/1	...	0.000000000000002133192047476765467321875	
95/1	...		0.0000000000000010665960237383827336609375
96/1	...	0.00000000000000053329801186919136833046875	
97/1	...		0.000000000000000266649005934595684165234375
98/1	...	0.0000000000000001333245029672978420826171875	
99/1	...		0.00000000000000006666225148364892104130859375
100/1	...	0.000000000000000033331125741824460520654296875	

Impreso en Casa y Papeles de Oliva por el congreso con este

de 1910

Handwritten signature or stamp

Superior Decreto de V.S. que antecede dice:
que las Guías q.^e presenta el Adm.^{or} de Correos
personales a Pliegos y Cartas q.^e se han recibi-
do de Oficio en esta Intend.^a, estan contextados
con los apuntes q.^e a ellas se llevan en una
Secretaria a mi cargo. Huancav. 12 de
Sept.^{re} de 1791.

Pedro de la Mata

Señor Gov. Intend.^a

Montador Intero Cumpliendo con
lo Mandado por V.S. en su Superior De-
creto que antecede Dize: Que Recorri-
das las Guías presentadas por el Adm.^{or}
de Correos de esta Pilla a D.^o Bernard
Quobdo se hallan conformes por lo que
siendo de su Superior agrado podra lib-
rar su importe contra esta Contad. Hu-
ancav. Septiembre 12 de 1791.

Juan Gregorio de Eraguine

Vistos los informes antecedentes,
y en atencion a remision de ellos ha-
llarse conformes las Planillas de Con-
tos de Cartas de Oficio q.^e ha presenta-
do el Administrador de la Real
Arenta

de Joannes in una Capital; paguer
p. la Comend.ª gual u Azogues. los
noventa y dos p. ^{ca} que en el
bajo el correspond. recibo, que
dando Passen en la secretaria
de este Gov. e Incom.ª. Anuncas.
Sepre dos e un mil seiscientos noventa
y uno -

Castilla

Mataf
E
E

He recibido a la Comend.ª gual los noventa
y dos p. ^{ca} comandos en el Decreto de Anuncio.
Sepre 14. de 1791,
Benito Juvedo

Faint, illegible handwriting in brown ink, possibly bleed-through from the reverse side of the page.

No 1791-

161

Down. To enquire what is had
Manifesto of the Ex. in the
at the Ex. or Council, for the
Carrs & Office

Emma of 1537

170