

LARCO HERRERA HNOS.

EN LIQUIDACION.

HACIENDA CHICLIN

Hda. Chiclin, 20 de Octubre de 1938

TRUJILLO, PERU.

Dirección telegráfica:

"CHICLIN" Señor don

Carlos Larco Herrera

Trujillo

"Carta Notorial"

Mui señor nuestro:

Cumpliendo disposición del Art°.1746, del Código Civil, enviamos a Ud. los balances de comprobación, correspondientes a los meses de Junio, Julio i Agosto del año en curso.

Sin otro particular, somos de Ud. mui Attos.  
i SS.SS.

Inc: 3 balances comp.  
COG.

Larco Herrera Hermanos en Liquidación

LIQUIDADOR

Doy fé, que he solicitado por varias veces al Sr. Carlos Larco Herrera, en su domicilio, calle Independencia N° 505 de esta ciudad, con el objeto de entregarle el ejemplar original de la carta que precede i los balances de comprobación de la Sociedad "Larco Herrera Hermanos en Liquidación, correspondientes a los meses de Junio, Julio i Agosto de 1938 que van adjuntos; i no habiéndolo encontra-

AA-HCH114

Car:6

Do: 24 OCT 1938

Fs: 5



do, a solicitud de parte interesada, en la fecha a las tres de la tarde, he depositado la referida carta i los balances en la Oficina de Correos de esta ciudad, Servicio Aéreo, Sección Certificados, dirigida al indicado Sr. Larco, a Lima donde reside en la actualidad, cuyo recibo de franqueo N.º 13284b corre agregado a la presente.-

Trujillo 21 de Octubre de 1938.-

*Raldomiro J. Jara*



LARCO HERRERA HERMANOS

BALANCE DE COMPROBACION DEL MES DE JUNIO

----- 1938 -----

C U E N T A S	S U M A S		S A L D O S	
	DEBITO	CREBITO	DEUDORES	ACREEDORES
ALCOHOL.....	48.00		48.00	
ALMACEN.....	584061.16	331920.98	252140.18	
ADELANTO POR JORNALES.....	43716.48	20744.17	22972.31	
BANCO INTERNACIONAL CTA LIBR.....	455473.61	571711.72		116238.11
BANCO POPULAR DE TRUJILLO.....	162607.58	162605.68	1.90	
BANCO INTERNAC.CTA.RENOV.CAMP		261032.15		261032.15
BANCO POPULAR - LIMA.....	264887.64	263095.97	1791.67	
BANCO ITALIANO - LIMA.....	91431.99	100022.95		8590.96
BANCO ITALIANO - TRUJILLO....	124941.74	122006.50	2935.24	
BAZAR CHICLIN.....	55448.58	23698.01	31750.57	
BANCO INTERNACIONAL CTA. 1938	2827.68	321541.22		328713.54
CAJA.....	376413.94	358847.87	17566.07	
COSTO EXISTENCIA DE AZUCAR...	33779.00		33779.00	
CUENTAS POR LIQUIDAR.....	23412.43	32087.54		8675.11
CAÑIVERALES.....	572808.62	1503.15	571305.47	
CULTIVO DIVERSOS.....	4626.18	4302.08	324.10	
CAPITALES.....	1951708.57	19825.81	1931882.76	
DEUDORES Y ACREEDORES.....	591701.52	1052611.30		460909.78
ELABORACION DE MANTEQUILLA...	943.43	1772.21		828.78
EXPENDIO SALAMANCA.....	2843.33	1939.56	903.77	
ELABORACION DE SODA.....	492.35	804.30		311.95
FACTURAS POR PAGAR.....	46694.47	70867.23		24172.76
FABRICACION DE HIELO.....	15.24		15.24	
FERRO CARRIL.....	14356.53		14356.53	
GASTOS EN VENTA DE AZUCAR....	3004.55	1401.33	1603.22	
GASTOS GENERALES/.....	498539.50	18497.74	480041.76	
GUANO DE LAS ISLAS.....	92323.73	52684.17	39639.56	
HUERTAS.....	4436.69	8074.83		3638.14
JORNALES.....	180020.92	192014.18		11993.26
JORNALES "S".....	84440.95	1497.35	82943.60	
LARCO HERRERA HNOS EN LIQUID.		1667071.14		1667071.14
OBLIGACIONES POR PAGAR.....	717014.62	1200525.90		483511.28
PASTOS.....	33.30		33.30	
PAGOS PENDIENTES DE BRACEROS.	3.20	261.05		257.85
REMAS DE BRACEROS.....	4.00	277.77		273.77
RESTAURANT CHICLIN.....	5245.38	5038.70	206.68	
SALAMANCA.....	923446.94	823310.35	100136.59	
SUB EXPENDIO.....	24768.37	23905.46	862.91	
SUB RACIONAMIENTO.....	99271.45	100920.08		1648.63
SACOS VACIOS.....	29718.36	28979.54	738.82	
SUELDOS.....	40999.09	49624.08		8624.99
SERVICIO PILADORAS.....	45875.12	37086.81	6788.31	
SUELDOS "S".....	26566.52	1500.00	25066.52	
TULPO.....	49080.59	3233.40	45847.19	
TALLERES.....	29242.40	40907.08		11664.68
VENTAS DE AZUCAR.....	1763.89	32815.59		31051.70
VENTAS DE CERDOS.....	20708.46	214823.80		194115.34
VENTAS GANADO DE CRIA.....	69.15	5880.00		5810.85
VENTAS DE TRIGO.....	981.21	39527.21		38546.00
VENTAS DE MANTEQUILLA.....	126.50	127.00		0.50
<b>TOTALES ; - S/.</b>	<b>8282924.96</b>	<b>8282924.96</b>	<b>3667681.27</b>	<b>3667681.27</b>

RFG/--

*J. Herrera*  
*Cont.*



LARCO HERRERA HERMANOS

BALANCE DE COMPROBACION DEL MES DE JULIO

----- 1938 -----

C U E N T A S	S U M A S		S A L D O S		
	DEBITO	CREDITO	DEUDORES	ACREEDORES	
ALCOHOL.....	606.00		606.00		
ALMACEN.....	615242.00	374188.97	241053.03		
ADELANTO POR JORNALES.....	49015.88	24492.50	24523.38		
BANCO INTERNACIONAL CTA. LIBRE	520473.61	636820.67		116347.06	
BANCO POPULAR DE TRUJILLO....	165207.58	165161.58	46.00		
BANCO INTERN. CTA/ RENOV. CAMPS		261032.15		261032.15	
BANCO POPULAR - LIMA.....	288539.04	288169.61	369.43		
BANCO ITALIANO - LIMA.....	143168.99	144813.36		1644.37	
BANCO ITALIANO - TRUJILLO....	133769.80	133906.39		136.59	
BAZAR CHICLIN.....	55816.10	28859.90	26956.20		
BANCO INTERNACIONAL CTA. 1938	2827.68	396541.22		393713.54	
CAJA.....	455711.76	435695.02	20016.74		
COSTO I EXISTENCIA DE AZUCAR.	42014.67		42014.67		
CUENTAS POR LIQUIDAR.....	24298.13	32087.54		7789.41	
CAÑAVERALES.....	599335.92	2435.06	596900.86		
CULTIVOS DIVERSOS.....	4626.18	4312.08	314.10		
CAPITALES.....	1953973.14	19842.43	1934130.71		
DEUDORES Y ACREEDORES.....	666202.22	1137119.43		470917.21	
ELABORACION DE MANTEQUILLA...	960.93	1930.70		969.77	
EXPENDIO SALAMANCA.....	3349.10	2178.70	1170.40		
ELABORACION DE SODA.....	560.15	896.90		336.75	
FACTURAS POR PAGAR.....	49291.15	76743.77		27452.62	
FABRICACION DE HIELO.....	15.24		15.24		
FERROCARRIL.....	16375.03		16375.03		
GASTOS EN VENTA DE AZUCAR....	3004.55	1401.33	1603.22		
GASTOS GENERALES.....	578302.21	21054.24	557247.97		
GUANO DE LAS ISLAS.....	92323.73	69014.20	23309.53		
HUERTAS.....	5148.42	8860.11		3711.69	
JORNALES.....	217247.42	220459.55		3212.13	
JORNALES "S".....	94394.95	4132.19	90262.76		
LARCO HERRERA HNOS EN LIQUID.		1667071.14		1667071.14	
OBLIGACIONES POR PAGAR.....	829919.75	1304321.60		474401.85	
PASTOS.....	33.30		33.30		
PAGOS PENDIENTES DE BRACEROS.	3.20	261.05		257.85	
REMESAS DE BRACEROS.....	4.00	277.77		273.77	
RESTAURANT CHICLIN.....	6122.30	5787.35	334.95		
SALAMANCA.....	962332.42	859260.70	103071.72		
SUB EXPENDIO.....	27104.46	28150.72		1046.26	
SUB RACIONAMIENTO.....	109391.40	114269.72		4878.32	
SACOS VACIOS.....	29718.36	28979.54	738.82		
SERVICIO PILADORAS.....	48959.73	41410.46	7549.27		
SUELDOS "S".....	29423.42	1500.00	27923.42		
TULPO///.....	49232.69	5140.20	44092.49		
TALLERES.....	33759.31	47717.04		13957.73	
VENTAS DE AZUCAR.....	1763.89	32815.59		31051.70	
VENTAS DE CEROS.....	25076.32	257604.30		232527.98	
VENTAS GANADO DE CRIA.....	69.15	5880.00		5810.85	
VENTAS GANADO LANAR.....	486.00	3808.00		3322.00	
VENTAS DE TRIGO.....	981.21	39777.21		38796.00	
VENTAS DE MANTEQUILLA.....	126.50	127.00		0.50	
<b>TOTALES: -</b>	<b>S/.</b>	<b>8936308.99</b>	<b>8936308.99</b>	<b>3760659.24</b>	<b>3760659.24</b>

*J. Herrera*  
*L.H.*

RFG/..

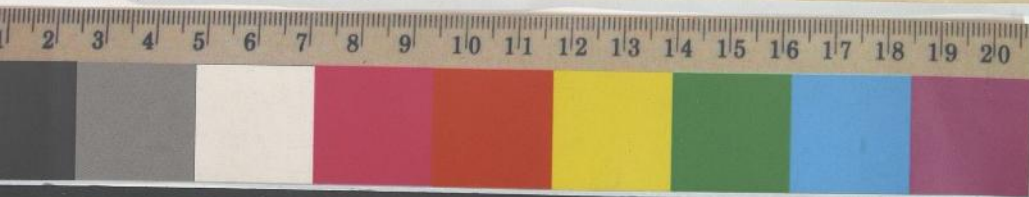

LARGO HERRERA HERMANOS

4

BALANCE DE COMPROBACION DEL MES DE AGOSTO

----- 1938 -----

CUENTAS	SUMAS		SALDOS	
	DEBITO	CREDITO	DEUDORES	ACREEDORES
ALCOHOL.....	606.00	405.00	201.00	
AIMACRN.....	661141.96	423309.40	237832.56	
ADELANTO POR JORNALES.....	52104.93	27812.03	24292.90	
BANCO INTERNACIONAL CTA LIBRE	593271.66	731027.42		137755.76
BANCO POPULAR DE TRUJILLO...	198853.79	165207.58	33646.21	
BANCO INTERNACIONAL C/RE/CAM.		261032.15		261032.15
BANCO POPULAR DE LIMA.....	328539.04	328611.60		72.56
BANCO ITALIANO LIMA.....	188631.05	189864.34		1233.29
BANCO ITALIANO TRUJILLO.....	140296.51	174213.35		33914.84
BAZAR CHICLIN.....	56346.85	32656.98	23689.87	
BANCO INTERNACIONAL CTA 1938.	34679.58	396541.22		361861.64
CAJA.....	518766.76	502538.68	16228.08	
COSTO EXISTENCIA DE AZUGAR...	62383.74		62383.74	
CUENTAS POR LIQUIDAR.....	24298.13	32087.54		7789.41
CAÑAVERALES.....	622321.98	4096.03	618225.95	
CULTIVOS DIVERSOS.....	4626.18	4353.47	272.71	
CAPITALES.....	1955211.57	24575.21	1930636.36	
DEUDORES Y ACREEDORES.....	754270.18	1207211.46		452941.28
ELABORACION DE MANTEQUILLA...	981.53	2480.45		1498.92
EXPENDIO SALAMANCA.....	3685.04	2602.70	1082.34	
ELABORACION DE SODA.....	573.88	927.70		353.82
FACTURAS POR PAGAR.....	50619.02	80066.77		29447.75
FABRICACION DE HIELO.....	15.24		15.24	
FERRO CARRIL.....	19623.84		19623.84	
GASTOS EN VENTA DE AZUGAR.....	8613.80	1401.33	7212.47	
GASTOS GENERALES.....	655722.22	24450.84	631271.38	
GUANO DE LAS ISLAS.....	92323.73	82619.96	9703.77	
HUERTAS.....	5547.47	9556.07		4007.60
JORNALES.....	246734.74	252573.25		5838.51
JORNALES "S".....	107714.12	4494.58	103219.54	
LARGO HERRERA HERMANOS EN L.		1667071.14		1667071.14
OBLIGACIONES POR PAGAR.....	1055030.97	1512021.14		456990.17
PASTOS.....	33.30		33.30	
PAGOS PENDIENTES DE BRACEROS.	3.20	261.05		257.85
REMESAS DE BRACEROS.....	4.00	277.77		273.77
RESTAURANT CHICLIN.....	6869.40	6511.00	358.40	
SALAMANCA.....	1005362.26	896802.74	108559.52	
SUB EXPENDIO.....	30841.68	31230.83		389.15
SUB RACIONAMIENTO.....	126657.96	129481.74		2823.78
SACOS VACIOS.....	29720.61	28979.54	741.07	
SUELDOS.....	58174.02	66649.76		8475.74
SERVICIO FILADORA S.....	59068.21	47114.70	11953.51	
SUELDOS "S".....	30796.41	1500.00	29296.41	
TULPO.....	49386.94	6359.40	43027.54	
TALLERES.....	39388.75	54004.16		14615.41
VENTAS DE AZUGAR.....	1763.89	135726.89		133963.00
VENTAS DE CERDOS.....	29977.45	300108.16		270130.71
VENTAS DE GANADO DE CRIA.....	69.15	18782.11		18712.96
VENTAS DE GANADO LANAR.....	548.00	3808.00		3260.00
VENTAS DE TRIGO.....	981.21	39777.21		38796.00
ventas de mantequilla.....	126.50	127.00		0.50
<b>TOTALES:-</b>	<b>S/. 9913310.45</b>	<b>9913310.45</b>	<b>3913507.71</b>	<b>3913507.71</b>

RPG.-

*Largo Herrera*

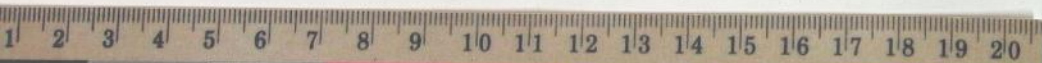

CORREOS DEL PERU

Pagado en estampillas \$

Esta oficina ha recibido de.....

domiciliado en.....

en certificado para.....

n.º N.º 132245

que queda registrado bajo el

No.

y clasificado como.....

5

