

Adm.^{on} de la Estafeta Sub-Präl. de la Ciu.^d de Truxillo

LIBRO R.^l donde se lleva la Cuenta, y razón por menor de las Cartas, y Pliegos de España, q̄. llegan sin franquearse: de las que así mismo se remiten francas à aquellos Dominios: de los Certificados, Gastos de Oficio, y Sueldos, que se satisfacen por cuenta de la R.^l Hazienda, y empieza à correr desde 1.^o de Enero, hasta 31. de Diziem.^{re} de 1806.

n^o 2

Leg.
1.
1804

M. P. y B.
95

266.1
DOC. 4
2075.

Administracion de la Estafeta Sub-yral. de la Ciu. de Truxillo.

Cartas Ultramarinas

Enero 14..... Por el correo ordin.^o de este dia Navi-
vi las Cartas de España, que se me remitieron
de Lima con aviso de 8. del corriente:
a saber.....

1..... S.....

Do 05.

Enero 28..... Por el correo ordinario de este dia Navi-
vi las Cartas, y Pliegos de España, que se me
remitieron de Quico, y Santa Fe, con avisos
de 7. del cor.^{te} y 6. de Diciembre ultimo:
a saber.

De Quico... 2.... S..... 12. 2.

De Sta. Fe... 2.... p^{ra}va..... 10. 1

Do 22.

Febrero 13..... Por el correo ordinario de este dia Navi-
vi las Cartas, y Pliegos de España, que se me remitieron
de Quico con aviso de 22. de Enero
ultimo: a saber.

De Quico... 5.... S..... M.....

Do 30.

Febrero 28..... Por el correo ordin.^o de este dia Navi-
vi las Cartas de España, que se me remitieron
de Cuenca con aviso de 14. del cor.^{te} a sab.^r

De Cuenca... 1.... p^{ra}va.....

Do 06.

Marzo 13..... Por el correo ordin.^o de este dia Navi-
vi las Cartas de España, que se me remitieron de
Guayaquil, Quico, y Santa Fe, con avisos de
6. de Enero, y 21. de Febrero del cor.^{te} a sab.^r

De Guayaq.^l 13.... p^{ra}va.....

Do 87.

De Quico... 1.... id.....

Do 06.

De Sta. Fe... 7.... id.....

Do 35.

Do 191.

Administracion de la Estafeta Subypral. de la Ciudad de Truxillo.

Dia 11^o de Marzo.

1914

Por el correo ordin.^o de este dia recibí las
Cartas de España, que se me remitieron de
Lima con aviso 8^o del cor.^{te} a saber.

De Lima... 10... p^{ra}.....

Do 90.

Marzo, 28..... Por el correo ordin.^o de este dia recibí
las Cartas de España, q^{ue} se me remitieron de
Guayaquil, con aviso de 6^o del cor.^{te} a saber

De Guayaq^l 3... p^{ra}.....

Do 204

Do 262.

Abril 13..... Por el correo ordin.^o de este dia recibí las
Cartas de España, q^{ue} se me remitieron de
Guayaquil, con aviso de 21. de marzo a sab^{er}.

De Guayaq^l... 1... p^{ra}.....

Do 006.

Abril 27..... Por el correo ordin.^o de este dia recibí
las Cartas de España, que se me remitieron
de Casamarcas con aviso de 23^o del cor.^{te}
a saber.

De Casam^{ca}... 1... p^{ra}.....

Do 15.

Mayo, 28..... Por el correo ordin.^o de este dia recibí
las Cartas de España, q^{ue} se me remitieron
de Quito con aviso de 7^o del cor.^{te} a saber

De Quito... 1... p^{ra}.....

Do 006.

Do 27.

Truxillo Junio 30^o de 1806^o

Miguel Sanchez

Administracion de la Estafeta sub-pral. de la Ciu. de Truxillo.

Julio 13..... Por el correo ordin.º de este dia N.º en las cartas de España q. se me remitieron de Guayaquil con aviso de 21. de Junio á saber

De Guayaquil..... 1..... S.....

Do 06.

Agosto 28..... Por el correo ordin.º de este dia N.º en las cartas de España, q. se me remitieron de Guayaquil con aviso de 6.º del corr.º á saber.

De Guayaquil..... 4..... S..... 21. }
1..... D..... 31 }

Do 32.

Truxillo Setiembre 30.º de 1806 //

Do 38.

Miguel Sanchez
C.º

Octubre 13..... Por el Correo ordin.º de este dia N.º en las cartas de España q. se me remitieron de Guayaquil con aviso 21. de este. á saber

De Guayaquil..... 1..... D.....

Do 08.

Noviem. 28..... Por el correo ordin.º de este dia N.º en las cartas de España, q. se me remitieron de Guayaquil con aviso de 6.º del corr.º á saber

De Guayaquil..... 7..... S.....

Do 42.

Do 50.

Truxillo Diciembre 31.º de 1806 //

Miguel Sanchez
C.º

Handwritten text at the top of the page, possibly a header or title, including the number "11" on the right side.

1000

Handwritten text, possibly a name or title, located in the upper right section.

1000

1000

Handwritten text in the middle section, possibly a date or a specific entry.

Handwritten text, possibly a signature or a name, located in the middle right section.

Handwritten text in the lower middle section, possibly a list or a set of instructions.

1000

Handwritten text, possibly a name or title, located in the lower right section.

Handwritten text in the lower section, possibly a list or a set of instructions.

1000

Handwritten text, possibly a name or title, located in the bottom right section.

Handwritten text at the bottom of the page, possibly a footer or a date.

Handwritten text, possibly a signature or a name, located at the bottom right of the page.



Faint, illegible text or markings, possibly a signature or title, located below the emblem.



Faint, illegible text or markings, possibly bleed-through from the reverse side of the page.



J. Y. ALLEN & CO.

11



THE UNIVERSITY OF CHICAGO PRESS

100

Cartas franqueadas para España

Enero 13. Por el Correo ordinario de este dia 11^{ta} para España las Cartas siguientes, cuyos portes he cobrado a beneficio de Su Magestad a saber

1. S.	3. }	D 008.
1. D.	5. }	

Enero 14. Por el Correo ordinario de este dia 11^{ta} para España las Cartas siguientes, cuyos portes he cobrado a beneficio de Su Magestad a saber

1. S.	3. }	D 015.
1. D.	5. }	
1. F.	7. }	

Enero 28. Por el Correo ordinario de este dia 11^{ta} para España las Cartas y Pliegos siguientes, cuyos portes he cobrado a beneficio de Su Magestad a saber

2. S.	6. }	D 023.
1. F.	7. }	
1. P.	10. }	

Enero 29. Por el Correo ordinario de este dia 11^{ta} para España las Cartas y Pliegos siguientes, cuyos portes he cobrado a beneficio de Su Magestad a saber

1. S.	3. }	D 013.
1. P.	10. }	

Febrero 28. Por el Correo ordinario de este dia 11^{ta} para España las Cartas y Pliegos siguientes, cuyos portes he cobrado a beneficio de Su Magestad a saber

2. S.	6. }	D 020
2. F.	14. }	

D 080.

Administracion de la Real Sub. Nal. de la Ciu. de Truxillo

Do 80.

Marzo 13. Por el correo ordin.º de este dia N.º m.º
ti.º España las cartas, y pliego sigui-
entes, cuyos portes he cobrado a benefi-
cio de su Mag.º a saber.

1. ... S. 3. }
1. ... D. 8. } "

Do 08.

Marzo 14. Por el correo ordin.º de este dia N.º m.º
p.º España las cartas siguientes, cuyos es-
portes he cobrado a beneficio de su Ma-
gestad: a saber.

1. ... S.

Do 12.

Marzo 28. Por el correo ordin.º de este dia N.º m.º
p.º España las cartas siguientes, cuyos por-
tes he cobrado a beneficio de su M.º a saber

1. ... S.

Do 03.

Marzo 29. Por el correo ordin.º de este dia N.º m.º
ti.º España las cartas siguientes, cuyos
portes he cobrado a beneficio de su Mag.º
a saber

2. ... S.

Do 06.

Abril 13. Por el correo ordin.º de este dia N.º m.º
p.º España las cartas siguientes, cuyos
portes he cobrado a beneficio de su Mag.º
a saber.

1. ... S.

Do 09.

Do 03.

Abril 14. Por el correo ordin.º de este dia N.º m.º
ti.º España las cartas siguientes, cu-
yos portes he cobrado a beneficio de
su M.º a saber.

1. ... S.

Do 03.

Do 06.

Administracion de la Aduana Sub. públ. de la Ciudad de Truxillo.

2006.

Abil. 28..... Por el correo ordinario de este dia remiti G.^{ra} España las Cartas siguientes, cuyos portes he cobrado a beneficio de su Mage.^d a saber.

5..... P.....
1..... D.....

D 015.
D 005.

Abil 29..... Por el correo ordinario de este dia remiti G.^{ra} España las Cartas siguientes, cuyos portes he cobrado a beneficio de S. M. a saber

4..... P.....

D 012.

Mayo 13..... Por el correo ordinario de este dia remiti G.^{ra} España las Cartas siguientes, cuyos portes he cobrado a beneficio de su Mage.^d a saber

6..... P..... 18 }
2..... D..... 10 }
1..... P..... 10 }

D 038.

Mayo 14..... Por el correo ordinario de este dia remiti G.^{ra} España las Cartas siguientes, cuyos portes he cobrado a beneficio de su Mage.^d a saber

1..... P..... 9 }
1..... P..... 10 }

D 018.

Mayo 28..... Por el correo ordinario de este dia remiti G.^{ra} España las Cartas siguientes, cuyos portes he cobrado a beneficio de su Mage.^d a saber

1..... P.....

D 002.

D 092.

Administracion de la Intendencia Sub. Gral. de la Ciudad de Truxillo.

7003
 Junio 13..... Por el Correo ordin. de cada dia 11.
 miti G.^a Espana las Carras, y Llegos si-
 guientes, cuyos portes he cobrado a benefi-
 cio de su Mage. a saber

Do 92.

2..... S..... " 06.
 1..... D..... " 05.
 1..... P..... " 51. } "

Do 62.

Junio 14..... Por el Correo ordin. de cada dia 11 miti
 G.^a Espana las Carras, y Llegos siguientes,
 cuyos portes he cobrado a beneficio de su
 Magestad: a saber

4..... S..... " 12.
 1..... P..... " 50. } "

Do 62.

Junio 28..... Por el Correo ordin. de cada dia 11 miti
 G.^a Espana las Carras siguientes, cuyos por-
 tes he cobrado a beneficio de S. M. a saber

1..... S..... "

Do 03.

Truxillo Junio 30 de 1806

Do 219.

Miguel Sanchez

Al ayuntamiento

Julio 13..... Por el Correo ordin. de cada dia 11.
 miti G.^a Espana las Carras, y Llegos siguien-
 tes, cuyos portes he cobrado a benef. de S. M. a saber

Do 224

1..... S..... " 3.
 1..... D..... " 19. } "

Julio 14..... Por el Correo ord. de cada dia 11 miti G.^a Es-
 paña las Carras sig. cuyos portes he cobra-
 do a beneficio de S. M. a saber

Do 03.

1..... S..... "

Do 254

Administracion de la Estafeta Sub-Ural. de la Ciudad de Truxillo

Do 252

Julio 28..... Por el Correo ordinario de este dia N.º m.º para España las Carras, y Pliegos siguientes, cuyos portes he cobrado a beneficio de S.º M.º a saber

2..... S.º 6. }
1..... D.º 5. }
1..... T.º 7. }

Do 18.

Julio 29..... Por el Correo ordinario de este dia N.º m.º para España las Carras siguientes, cuyos portes he cobrado a beneficio de S.º M.º a saber

1..... S.º

Do 003.

Agosto 13..... Por el Correo ordinario de este dia N.º m.º para España las Carras, y Pliegos siguientes, cuyos portes he cobrado a beneficio de S.º M.º a saber

1..... S.º 3. }
2..... D.º 10. }
1..... T.º 177½ }

Do 1204

Agosto 14..... Por el Correo ordinario de este dia N.º m.º para España las Carras, y Pliegos siguientes, cuyos portes he cobrado a beneficio de S.º M.º a saber

2..... S.º 6. }
1..... D.º 5. }
1..... T.º 177½ }

Do 1884

Agosto 28..... Por el Correo ordinario de este dia N.º m.º para España las Carras siguientes, cuyos portes he cobrado a beneficio de S.º M.º a saber

1..... S.º

Do 003.

Agosto 29..... Por el Correo ordinario de este dia N.º m.º para España las Carras siguientes, cuyos portes he cobrado a beneficio de S.º M.º a saber

1..... S.º

Do 003.

Do 4312

Administracion de la Estafeta Sub. Tral. de la Ciudad de Truxillo

04314

Septiembre 14..... Por el correo ordinario de este dia Truxillo

Q.ª España las Cartas siguientes, cuyos portes he cobrado á beneficio del. M. arabe

1..... 2.....

0003.

Septiembre 29..... Por el correo ordinario de este dia Truxillo

Q.ª España las Cartas siguientes, cuyos portes he cobrado á beneficio del. M. arabe

1..... 2.....

00154

Truxillo Septiembre 30 de 1806.....

0450.

Miguel Sanchez

Octubre 13..... Por el correo ordinario de este dia Truxillo

Q.ª España las Cartas siguientes, cuyos portes he cobrado á beneficio del. M. arabe

1..... 2.....

0009.

Octubre 14..... Por el correo ordinario de este dia Truxillo

Q.ª España las Cartas siguientes, cuyos portes he cobrado á beneficio del. M. arabe

1..... 2.....

0003.

Noviembre 13..... Por el Correo ordinario de este dia

Truxillo Q.ª España las Cartas siguientes, cuyos portes he cobrado á beneficio

de

0012.

Administracion de la Estafeta Sub. Gral. de la Ciu. de Aruxillo

D 012.

de su estajedad: à saber.

2....S.....	6.	}
2....P.....	197½	

D 203½

Noviem.^{re} 11..... Por el Correo ordin.^o de este dia 11.
remiti G.^a Española las Cartas, y Pliegos siguien-
tes, cuyos portes he cobrado à beneficio
de S. M. à saber.

1....P.....	
-------------	--

D 147½

Noviem.^{re} 28..... Por el Correo ordin.^o de este dia 18.
remiti G.^a Española las Cartas, y Pliegos sig.^{tes}
cuyos portes he cobrado à beneficio de S. M.
à saber.

1....S.....	3.	}
1....P.....	140.	

D 143.

Noviem.^{re} 29..... Por el Correo ordinario de este dia
remiti G.^a Española las Cartas, y Pliegos si-
guientes, cuyos portes he cobrado à benefi-
cio de S. M. à saber.

1....S.....	3.	}
2....P.....	197½	

D 200½

Diciembre 14..... Por el Correo ordinario de este dia,
remiti G.^a Española las Cartas siguiente S,
cuyos portes he cobrado à beneficio de
S. M. à saber.

1....S.....	
-------------	--

D 003.

Diciem.^{re} 28..... Por el Correo ordin.^o de este dia re-
misi G.^a Española las Cartas, y Pliegos sig.^{tes},
cuyos portes he cobrado à beneficio de
S. M.

D 709½

Administracion de la Estafeta Sub. Trá. de la Ciu. de Aruxillo.

7094

Muttagevad: a saber

1.º

1143.

Diciembre 29.º

Por el correo ordinario de esta dia, remitiendo a España las Cajas y Pliegos siguientes, cuyo porte he cobrado a beneficio de S. M. a saber.

1.º

135.

987½

Aruxillo Diciembre 31.º de 1806.º

Miguel Sanchez

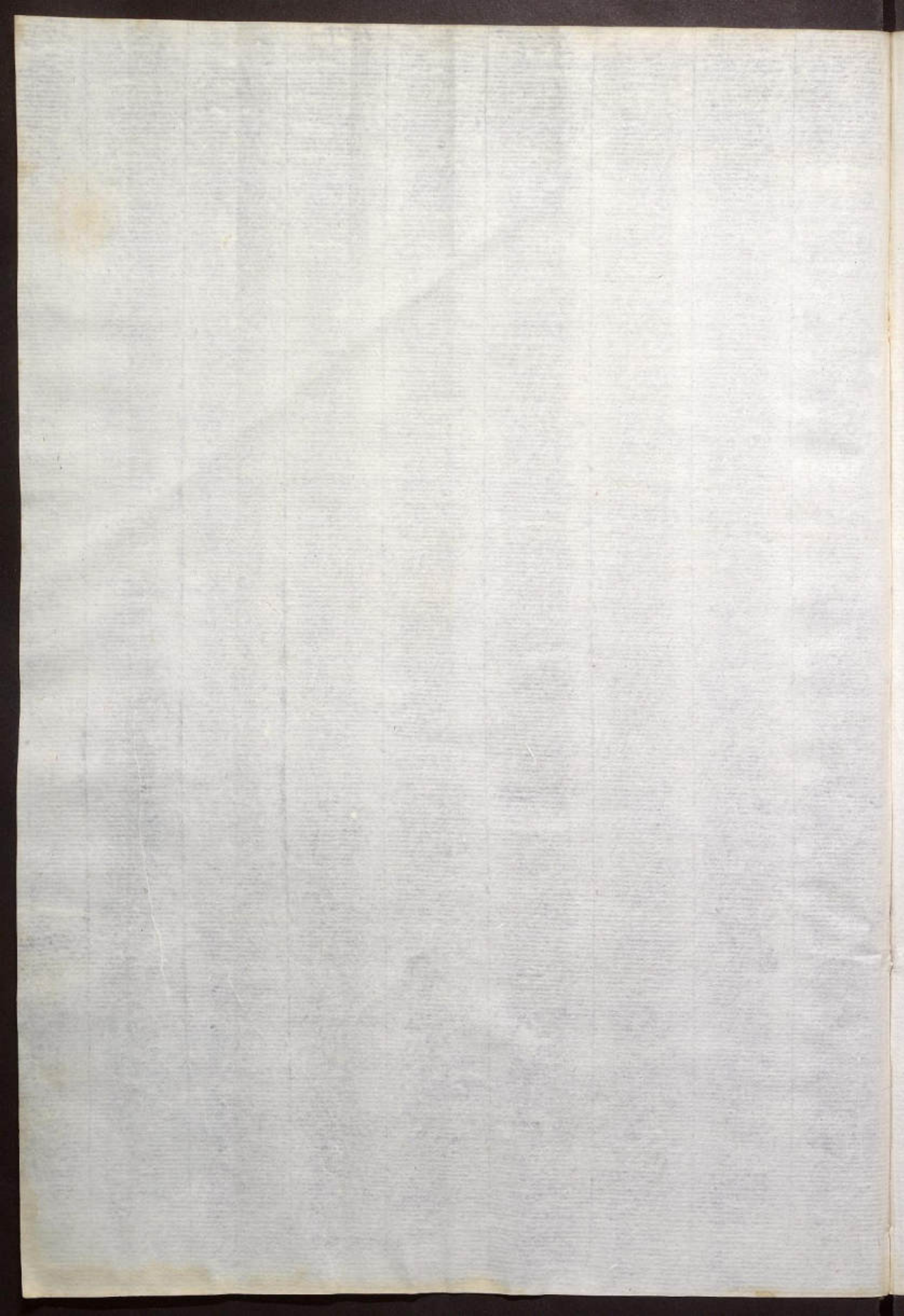

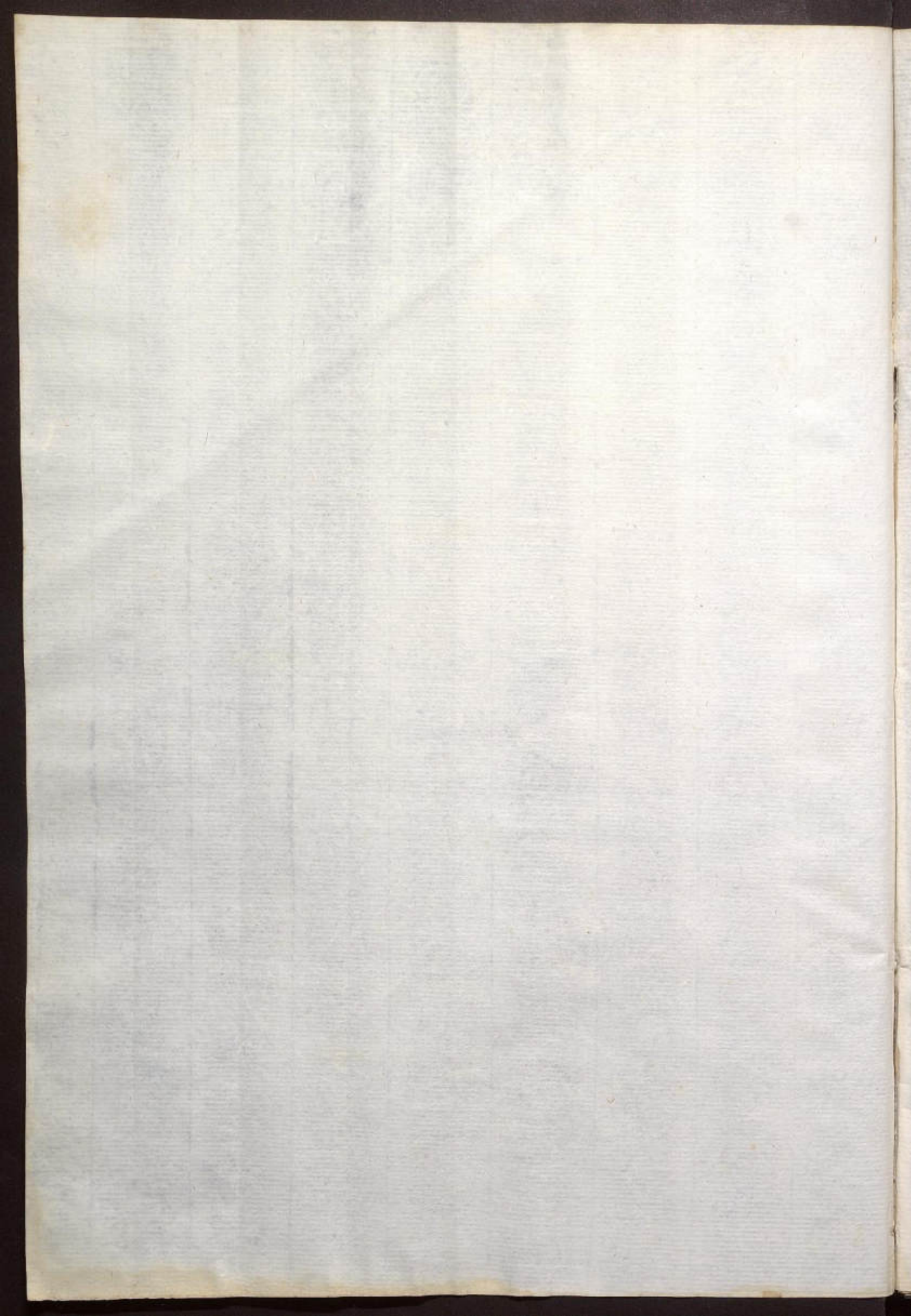

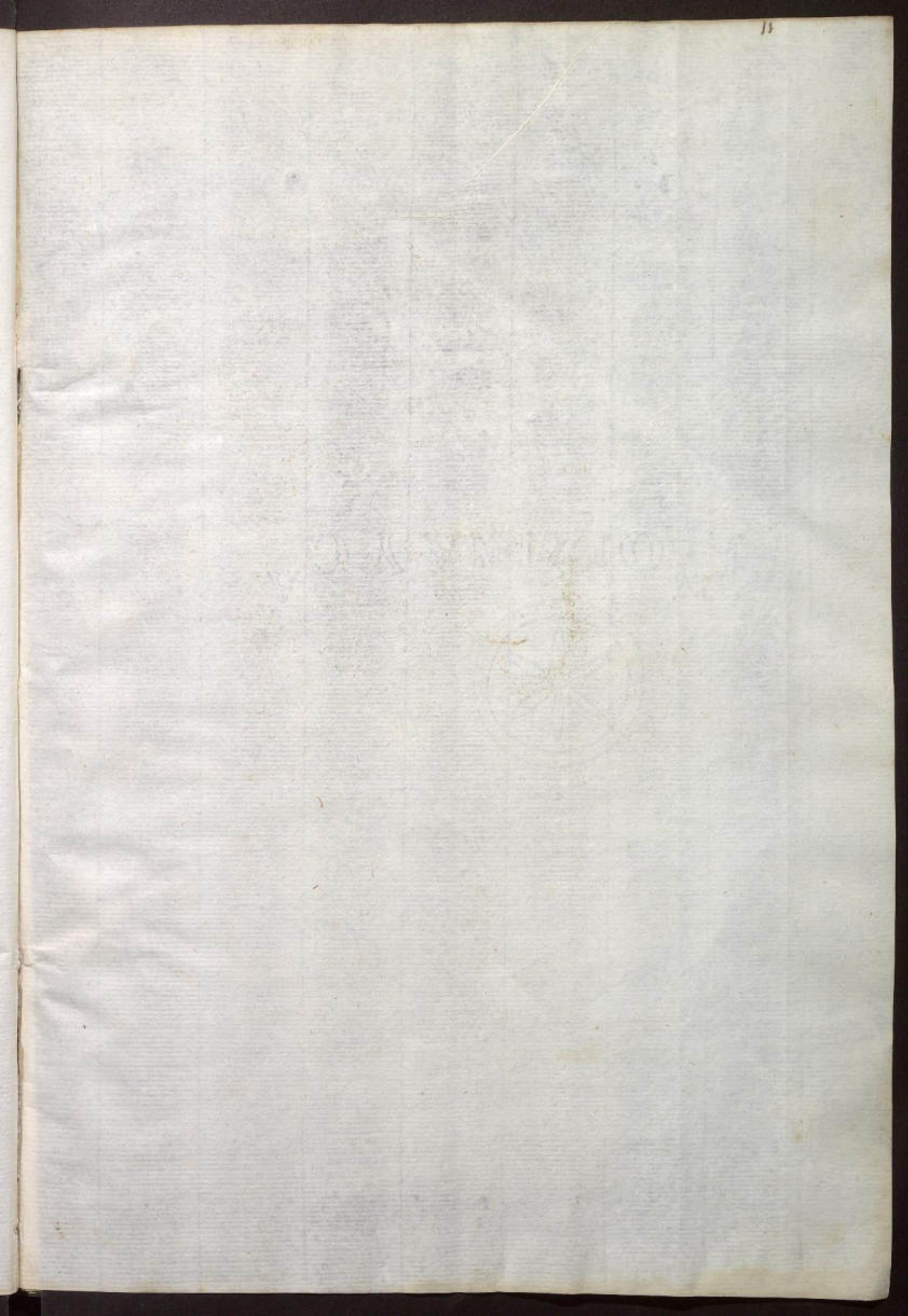

THE UNIVERSITY OF CHICAGO



Administracion de la Estafeta Sub-pral. de la Ciu. de Truxillo.

Certificados p.^a España, y este Reyno.

Enero 13..... En este dia D. Miguel Tinoco, Mexi- no pmo en este oficio a certificar un pliego con peso de 134. g. p.^{ra} el Comd. D. Vir- rey de este Rno. p. cuyos dros. cobre..... D 0 20.

En dho. dia..... D. Francisco del Corral pmo en este Oficio a certificar una Carta Seno. p.^{ra} D.^o Tomas Chico, p. Arnedo, en Lima, p. cuyos dros. cobre..... D 0 0 7.

Enero 14..... En este dia D. Jose Lopez Mexino pmo en este oficio a certificar una carta venci- lla p.^{ra} D. Estanuel de Utrera, en Ambato, por cuyos dros. cobre..... D 0 0 7.

Enero 28..... En este dia D. Francisco del Corral pmo en este oficio a certificar un pliego con peso de 10. g. p.^{ra} D. Estanuel Atencio Altoncenegro del Corral, en Lima, por cuyos dros. cobre..... D 0 7 1/2.

Febrero 13..... En este dia D. Tiburcio Urquiaga pu- so en este oficio a certificar un pliego con peso de 10. g. p.^{ra} D. Estanuel Linch, en Lima, p. cuyos dros. cobre..... D 0 7 9.

En dho. dia..... D. Francisco del Corral pmo en este Oficio a certificar una Carta ~~Doble~~ p.^{ra} D. Estanuel Atencio Altoncenegro, en Lima, p. cuyos dros. cobre..... D 0 0 7 1/2.

Febrero 28..... En este dia D. Fran.^{co} del Corral pmo en este oficio a certificar un pliego con p.^o de 1. g. 6. ad. p.^{ra} D. Estanuel Atencio..... D 1 9 5.

Administracion de la Intendencia Sub-Trial. de la Ciudad de Truxillo

	en un negro del Corral, en Lima, P. cuyos dñs. cobie.....	D 195.
Marzo, 2 ^o	En este dia D. Juan Estiguel Vergara puso en este oficio a certificar una carta doble P. ^a D. Maximiliano Proxa, en Cha- chapoya, P. cuyos dñs. Cobie.....	D 019. D 007.
Marzo, 29.....	En este dia D. José Lopez Merino puso en este oficio a certificar una Carta ven- cilla P. ^a D. Diego Corzo, en Cuenca, P. cuyos dñs. cobie.....	D 007.
En dño. dia.....	El S. ^{or} Gov. ^{or} Intend. ^{te} D. Felipe del Olivo puso en este oficio a certificar una Carta triple P. ^a el Excmo. S. ^{or} Principe de la Paz, en Madrid, P. cuyos dñs. cobie.....	D 019.
En dño. dia.....	El mismo S. ^{or} Intend. ^{te} puso en este oficio a certificar una Carta vencilla P. ^a el D. D. Blas de Arceola en Madrid, P. cuyos dñs. cobie.....	D 015.
Marzo, 30.....	En este dia Damián Gurmán puso en este oficio a certificar un Pliego con pero de 1 P. 2 ad. P. ^a D. Joaquin del Pi- llacosa, en Chachapoya, P. cuyos dñs. cobie.....	D 061.
Abril, 13.....	En este dia D. Juan José Silhalva pu- so en este oficio a certificar un Pliego, con pero de 1 P. 2 ad. P. ^a D. Manuel Arencio Montenegro del Corral, en Lima, P. cuyos dñs. cobie.....	D 323 D 016.
En dño. dia.....	El S. ^{or} Gov. ^{or} Intend. ^{te} D. Felipe del Olivo puso en este oficio a certificar una Carta venc. ^a P. ^a el D. D. Blas Gregorio de Arceola za, en España, P. cuyos dñs. cobie.....	D 015. D 031.

P.^a el Rio... 289.
P.^a España... 34
Frent... 323

Administracion de la Sta. Fe. Sub. Dir. de la Ciudad de Trujillo

April 13..... In este dia el Sr. ^{on} J. J. Mend. ^{re} D. Felipe del Olivo pmo. en este oficio a certificar una carta doble ^{ra} p. el Sr. D. Generalissimo Principe de la Bai, en Espana, p. cuyos dias cobie.....

Do 31.

In este dia..... El mismo Sr. ^{on} J. J. Mend. ^{re} pmo. en este oficio a certificar una carta triple ^{ra} p. el Sr. D. Generalissimo Principe de la Bai, en Espana, p. cuyos dias cobie.....

Do 17.

April 14..... In este dia el Sr. ^{on} J. J. Mend. ^{re} pmo. en este oficio a certificar una carta **Doble** ^{ra} p. el Sr. D. Generalissimo Principe de la Bai, en Espana, p. cuyos dias cobie.....

Do 19.

In este dia..... El mismo Sr. ^{on} J. J. Mend. ^{re} pmo. en este oficio a certificar una carta **triple** ^{ra} p. el Sr. D. Generalissimo Principe de la Bai, en Espana, p. cuyos dias cobie.....

Do 17.

April 29..... In este dia el Sr. ^{on} J. J. Mend. ^{re} pmo. en este oficio a certificar una carta sencilla ^{ra} p. el Sr. D. Blas Gregorio de Ortolana, en Espana, p. cuyos dias cobie.....

Do 19.

In este dia..... El mismo Sr. ^{on} J. J. Mend. ^{re} pmo. en este oficio a certificar una carta **doble** ^{ra} p. el Sr. D. Generalissimo Principe de la Bai, en Espana, p. cuyos dias cobie.....

Do 15.

Mayo 13..... In este dia D. Estanuel Jose de Saucos pmo. en este oficio a certificar un **plieg** ^o con 2 p. ^{ra} p. D. Juan Jose de Saucos, en Lima, p. cuyos dias cobie.....

Do 17.

In este dia..... El Sr. D. Sr. Mariano Duran pmo. en este oficio a certificar una carta **senc** ^{ra} p. D. Estanuel Duran, en Lima, p. cuyos dias cobie.....

Do 22.

Do 00 72.
~~XXXXXXXXXX~~
 21647

Administración de la Suafeta Sub. Nal. de la Ciudad de Truxillo.

164

Mayo 28..... En este día el V.º Dean, y Cav.º en
esta S.º Jgl.º Cath.º puso en este Oficio a
certificar un Pliego con P.º de A.º J.º J.º
el D.º D.º José de Terreros, en Lima P.º
cuyo D.º.º cobie.....

Do 15.

Junio 15..... En este día D.º Juan Miranda puso
en este Oficio a certificar un Pliego con
pero de A.º J.º J.º D.º Bernardo Victoria, en
Pacar, P.º cuyo D.º.º cobie.....

Do 14.

Junio 29..... En este día D.º José López Merino puso
en este Oficio a certificar una Carta Sen.º
P.º D.º Vicente Saldinero en Pura, P.º cuyo
D.º.º cobie.....

Do 07.

Junio 30..... En este día el S.º Gob.º Intend.º puso
en este Oficio a certificar una Carta tr.º
P.º D.º Bernardo Victoria, en Pacar, P.º
cuyo D.º.º cobie.....

Do 08.

Truxillo Junio 30 de 1806

Do 09.

Sanchez

Del Pno .. 690.
P.º España .. 119.
Total ... 209

Julio 13..... En este día D.º Fran.º de Orbegozo puso
en este Oficio a certificar una Carta tr.º
P.º el Com.º S.º Pirrey de Quos And.º y en
cuyo D.º.º cobie.....

Do 09.

Julio 14..... En este día D.º Gregorio Samaniego
puso en este Oficio a certificar una Carta
tr.º Sen.º P.º D.º Clemente Samaniego, en
Lambayegue, P.º cuyo D.º.º cobie.....

Do 06.

Sete. 15..... En este día D.º Juan Miranda puso en
este Oficio a certificar una Carta tr.º
Sen.º P.º D.º Clemente Samaniego, en
Lambayegue, P.º cuyo D.º.º cobie.....

Do 15.

Administracion de la Estafeta sub-Prat. de la Ciudad de Truxillo.

Do 15.

este oficio a certificar un Pliego con peso de 1. p. 3. ad. G. el Subd. de Guaya. D. Fernando Victoria, G. cuyo Dto. cobie.....

Do 15.

Do 30.

Truxillo Diciembre 30. de 1806

Miguel Sanchez

Octubre 11..... En este dia el Sr. D. Juan de Dios en este oficio a certificar un Pliego con peso de 1. p. 3. ad. G. el Subd. de Guaya. D. Fernando Victoria, G. cuyo Dto. cobie.....

Diciembre 18..... En este dia el Sr. D. Juan de Dios en este oficio a certificar una carta senella, G. D. Antonio Santillan, en Chachap. G. cuyo Dto. cobie.....

Do 6.

Noviem. 13..... En este dia el Sr. D. S. Mariano Duran pino en este oficio a certificar una carta senella, G. D. Manuel Duran, en Lima, G. cuyo Dto. cobie.....

Do 7.

En dho. dia..... El Sr. D. Juan de Dios en este oficio a certificar una carta triple, G. el D. D. Toribio Alvaroz, en Lima, G. cuyo Dto. cobie.....

Do 9.

Noviem. 15..... En este dia el Sr. D. Juan de Dios en este oficio a certificar un Pliego con peso de 1. p. 3. para D. Ine Vago, en Tarcay,

Do 22.

Administracion de la Estafeta Sub. Pral. de la Ciu. de Truxillo

Do 22^o

por cuyos dias cobie.....

Do 14.

Noviem. 28.....

En este dia D. Jose Maria Cardena p^ouso en este Oficio a certificar un Pliego, con peso de 19 lb. 5. G. D. Jose Anisimo Cis, en Lima, G. cuyos dias cobie.....

Do 255.

En dho. dia.....

El A. T. Fr. Manuel Sol p^ouso en este Oficio a certificar una Carta Triple G. D. Jose Sol en Lima, G. cuyos dias cobie.....

Do 09.

Noviem. 29.....

En este dia D. Jose Lopez Merino p^ouso en este Oficio a certificar una Carta Senc.^a G. D. Diego Fern. de Godoy, en Huancas, G. cuyos dias cobie.....

Do 07.

Diciembre 1^o.....

En este dia D. Juan Domingo Sarmiento p^ouso en este Oficio a certificar una Carta Triple G. D. Manuel Arrieta, en Lima, G. cuyos dias cobie.....

Do 09.

En dho. dia.....

D. Juan Manuel Hernandez p^ouso en este Oficio a certificar un Pliego comp. de 14 f. G. el D. D. Juan Antonio Iglesias, en Lima, G. cuyos dias cobie.....

Do 18^o

Diciem. 28.....

En este dia el A. T. Sr. Mariano Duran p^ouso en este Oficio a certificar una Carta sencilla G. D. Manuel Duran, en Lima, G. cuyos dias cobie.....

Do 07.

En dho. dia.....

D. Nicolas Sagaregui p^ouso en este Oficio a certificar un Pliego comp. de 1 f. 13 ad. G. D. Federico Pilca, en Lima, G. cuyos dias cobie.....

Do 20^o

Do 362^o

Truxillo Diciembre 31 de 1806

Miguel Sanchez

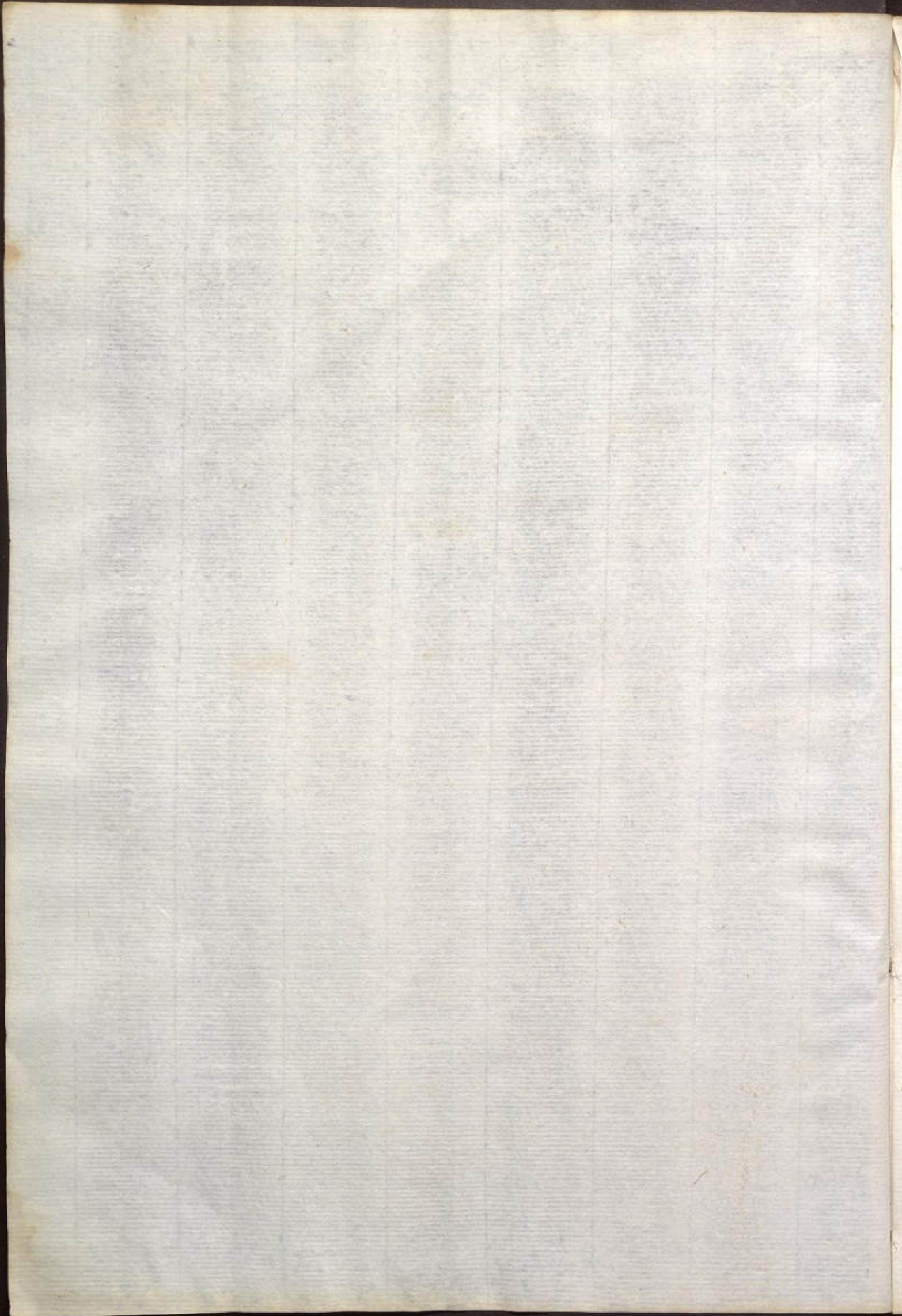

THE UNIVERSITY OF CHICAGO
LIBRARY

Administración de la Intendencia Sub. p^{ra}l. de la Ciudad de Truxillo.

Enero, Febrero, y Marzo } Sueldos, y gastos.

Primeram. se pagaron de sueldo al oficial m^o. Interventor novecientos y...

900.

8516

It. al estero de oficio q. su sueldo se pagaron quatrocientos y...

400.

It. q. alquiler de casa, que sirve de Administracion Trecentos y...

300.

8276

It. una Pluma or papel blanco q. encubir, y empacquetar ciento veinteyochos y...

128.

1088

It. por la encuadernacion de quatro libros q. el manejo, y precio orda...

48.

8286

It. q. liti q. el Despacho veinte y dos y...

22.

8288

It. q. Anira. tres y...

3.

85077

It. q. Pluma dor. y...

2.

It. q. Oblea. seis y...

6.

It. q. Arenilla un y...

1.

It. q. hilo de Alcarrea q. empacquetar seis y...

6.

It. q. Azeyre, y Azarcon q. sellar las cartas docer y...

12.

It. q. sueldo, y otros de los Conductores de la carrera q^{ra}l. y Lima entos su viaje, q. han hecho en los tres meses de Enero, Febrero, y Marzo de este año quatro mil quatrocientos cinquenta y ochos y...

4458.

Alab... 6286.

Administracion de la Estafeta Sub. Gral. de la Gui. de Aruaillo.

980 60

novecientos reales 11 2900.

Por el sueldo de Oficio se pagaron por su sueldo quattrocientos reales 11 1400.

990 60

Por el alquiler de casa, q. sirve de Administracion trescientos reales 11 9300.

Por una Rama de papel blanco q. escribir, y empaquear, ciento quattros 11 104.

1000 60

Por luz q. las noches del Despacho veinte y dos reales 11 22.

Por tinta diez reales 11 1003.

1010 60

Por plumas dos reales 11 2002.

Por obleas siete reales 11 7.

1020 60

Por Arenillas un real 11 1.

Por hilo de Acarreto ocho 11 8.

1030 60

Por Azeyte, y Azarcon q. sellar las cartas doce reales 11 12.

1040 60

Por una Mateca q. la correspondencia de Huamachuco ochenta reales 11 80.

Por dos Carroneros q. el deposito, y seguridad de las Cartas, ciento noventa, y dos reales 11 192.

Por sueldo, y avios de los Conductores de la Carrera gral. de Lima en los vein viages, q. han hecho en los tres meses de Abril, Mayo, y Junio de este año, quatro mil quattrocientos cinquenta, y ocho reales 11 458.

69 1189.

1888
8
8
8
(888)

Julio, Agosto, y Septiembre.

Sueldos y Gastos.

Primeram. se pagaron un mil quinientos reales al Admin.^o en esta forma: trescientos G. et mes de Julio a razon de 450. p^o anuales, y la dotacion de Oficial ma.^o Interventor; y los un mil, y doscientos G. los meses de Agosto, y Septiembre, al respecto de 200. p^o anuales de asignacion al Admin.^o en virtud de la Or^on. comunicada G. el 1.^o Admin.^o Gral. en Oficio de 8. de Septiembre de este año.....

19500.

Id. se pagaron al Oficial mayor Interventor seiscientos y G. los meses de Agosto, y Septiembre G. su sueldo mandado pagar G. Oficio del 1.^o Admin.^o Gral. su sueldo de Septiembre de este año.....

600.

Id. al Ator de Oficio G. su sueldo de los tres meses, quatrocientos y G.

400.

Id. G. el alquiler de Casa, que sirve de Administrat.^o trescientos y G.

300.

Id. G. una R^oma de Papel blanco para circular, y empaguetar noventa y seis reales.....

96.

Id. por luz G. las noches del despacho veinte y dos reales.....

22.

Id. G. Jimas tres reales.....

3.

Id. G. Plumas dos reales.....

2.

Id. G. Obteas siete reales.....

7.

Id. G. Aremita un Real.....

1.

Id. G. hilo de Acarreta ocho reales.....

8.

Id. G. Arciles, y Aracion para sellar las Cartas doce reales.....

12.

29951.

2226

1206

12810

1207

1207

Octubre, Noviembre, y Diciembre.

Sueldos, y Gastos

Primeram ^{te} se pagaron al Administrador Interino G. su sueldo vencido en los tres meses dho. un mil ochocientos L. a razón de novecientos ps. anuales.....	10800.
Id. se pagaron al Oficial ma ^r Interventor G. su sueldo al respecto de quatrocientos, y cincuenta ps. anuales, en los mismos tres meses, novecientos L.....	900.
Id. al Altoro de Oficio G. los mismos tres meses, a razón de doscientos ps. id. quatrocientos Reales.....	800.
Id. G. el alquiler de Casa, q. sirve de Administracion, trescientos L.....	300.
Por una libranza de Papel blanco G. escribir, y empacquetar, noventa, y seis reales.....	96.
Por lina para las noches del despacho, veinte, y dos reales.....	22.
Por Fintas tres reales.....	3.
Por Plumas dos Reales.....	2.
Por oblas diez Reales.....	7.
Por Arenilla un Real.....	1.
Por hilo Alcarreco ocho reales.....	8.
Por Aceite, y araxon G. sellar, doce reales.....	12.
Id. G. sueldo, y Arrios de los Conducidos de la Carrera gral. de Lima en los seis viajes, q. han hecho en los	

suma de lab. ^{sta}.....

39551.

tres meses de Octubre, Noviembre, y Diciembre del este año, quatro mil quatrocientos cincuenta y ocho reales.....

49458.

Del. Q. quinientos veinte y dos reales, que se pagaron a los Conductores de la Villa de Caaxamarca. Q. los seis viages, q. han hecho en los tres meses dho.

9522.

Correspond. franco. { Del Admin^{or}..... 132. }
 { Del Oficial ma^{or}..... 55. }
 { Del Amanuense..... 17. }

9204.

Carras extravag. di. ¹⁰⁹ } Del Reyno.....

9177.

Id. Sobrantes..... Del Reyno.....

9367.

90279.

Truxillo Diciembre 31 de 1806

39551
49458
9522
9204
9177
9367
90279

10000

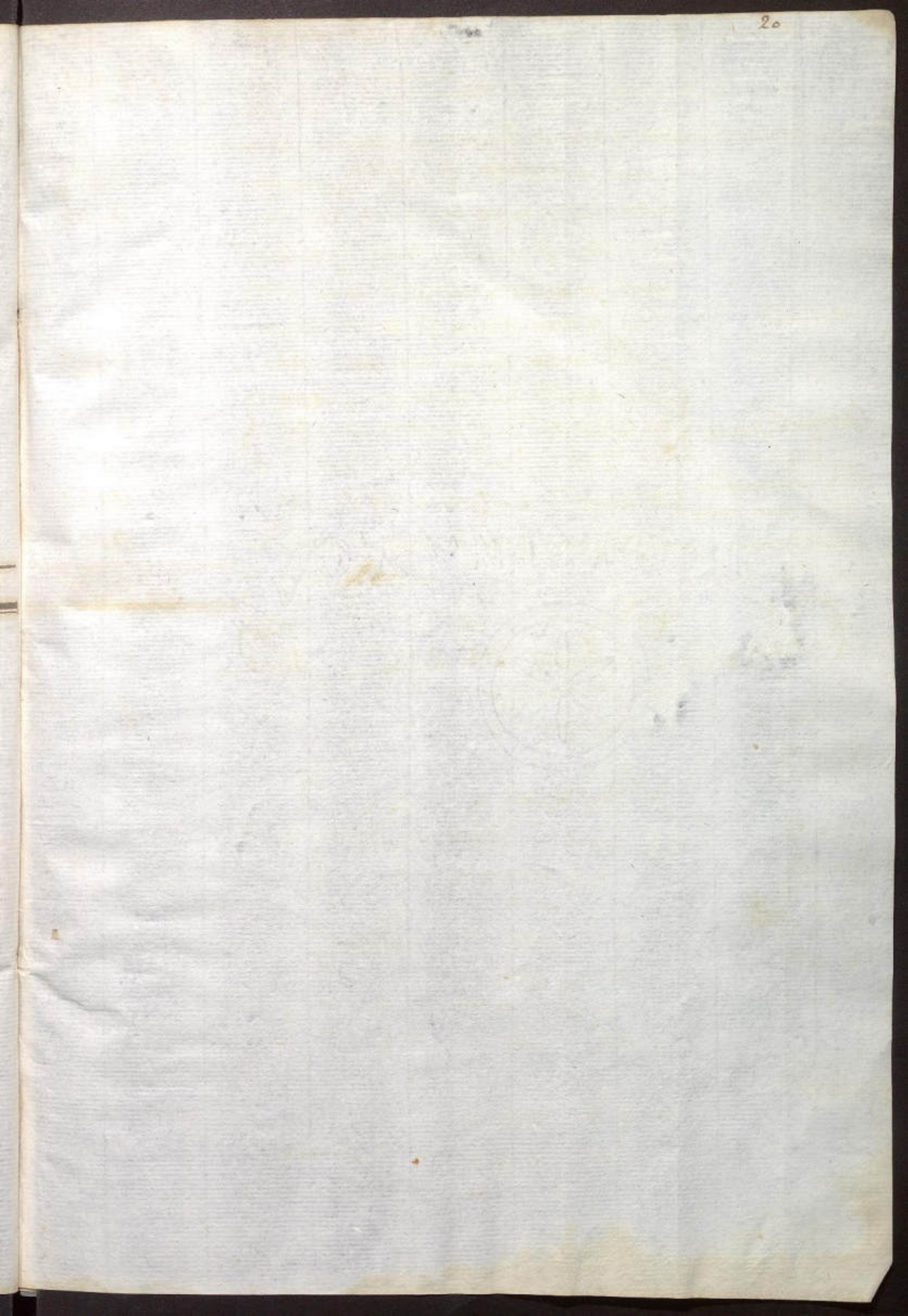

Administracion de la Comfeta Sub. post. de la Ciudad de Arequipa

0000

Cartas de España dirigidas a las Estafetas del Reyno por equivocadas

Enero 20... Por el Correo ordin. de nueve dias... las Administraciones de Casamamarca, Chachapoyas las Cartas de España...

1.ª Casam. 1.ª p.ia. 0006.

2.ª Chachap. 1.ª id. 0006.

Febrero 11

Por el Correo ordin. de nueve dias... las Administraciones de Casamamarca, Chachapoyas las Cartas de España siguientes, a saber:

1.ª Casam. 4.ª p.ia. 0024.

2.ª Chachap. 1.ª id. 0006.

Marzo 13

Por el Correo ordin. de nueve dias... la Admin. Post. de Lima las Cartas de España siguientes, a saber:

1.ª Lima 1.ª p.ia. 0006.

Marzo 14

Por el Correo ordin. de nueve dias... la Admin. de S. Pedro las Cartas de España siguientes, a saber:

1.ª S. Pedro 1.ª p.ia. 0006.

Abril 14

Por el Correo ordin. de nueve dias... la Administracion de Arequipa y Lamb. las Cartas de España siguientes, a saber: con aviso de S. Pedro.

1.ª Pueras 9.ª p.ia. 0045.

2.ª Lamb. 3.ª id. 0015.

0060.

Administracion de la Real Caxa de la Ciudad de Truxillo.

Abril 15.....	Por el Correo ordin.º de este dia N.º N.º G.ª las Administraciones de Casas- marca, y Huamachuco las Caxas de Lya- nas siguientes, de las q. se me dispieron de Lima, con aviso D. del cor.º a saber	D 000.
Y. Casam.º.....	2..... p.ºas.....	D 010.
Y. Huamach.º.....	6..... id.....	D 033.
Abril 28.....	Por el Correo ordin.º de este dia N.º G.ª las Administraciones de Lima, y Huamanga las Caxas de Lyaña sigui- entes: a saber	
Y. Lima.....	2..... p.ºas.....	D 030.
Y. Huam.º.....	1..... id.....	D 015.
Abril 29.....	Por el Correo ordin.º de este dia N.º N.º G.ª las Admin.º de Lambayeque las Caxas de Lyañas siguientes: a saber.	
Y. Lamb.º.....	1..... p.ºa.....	D 006.
Abril 30.....	Por el Correo ordin.º de este dia N.º G.ª la Admin.º de Huamachuco las Caxas siguientes: a saber. D. del G.º	
Y. Huam.º.....	2..... p.ºas.....	D 013.
Mayo 10.....	Por el Correo ordinario de este dia N.º G.ª la Admin.º de Huayanga las Caxas siguientes: a saber. D. de Lyañas.	
Y. Huayang.º.....	2..... p.ºas.....	D 008.
Truxillo Junio 30. de 1806		D 175.

Miguel Sanchez

0000



Faint, illegible text or markings, possibly bleed-through from the reverse side of the page.



W. H. CHINA, Y. C.



P. M. ADRIANO



W. H. B. & Co. N. Y. C.

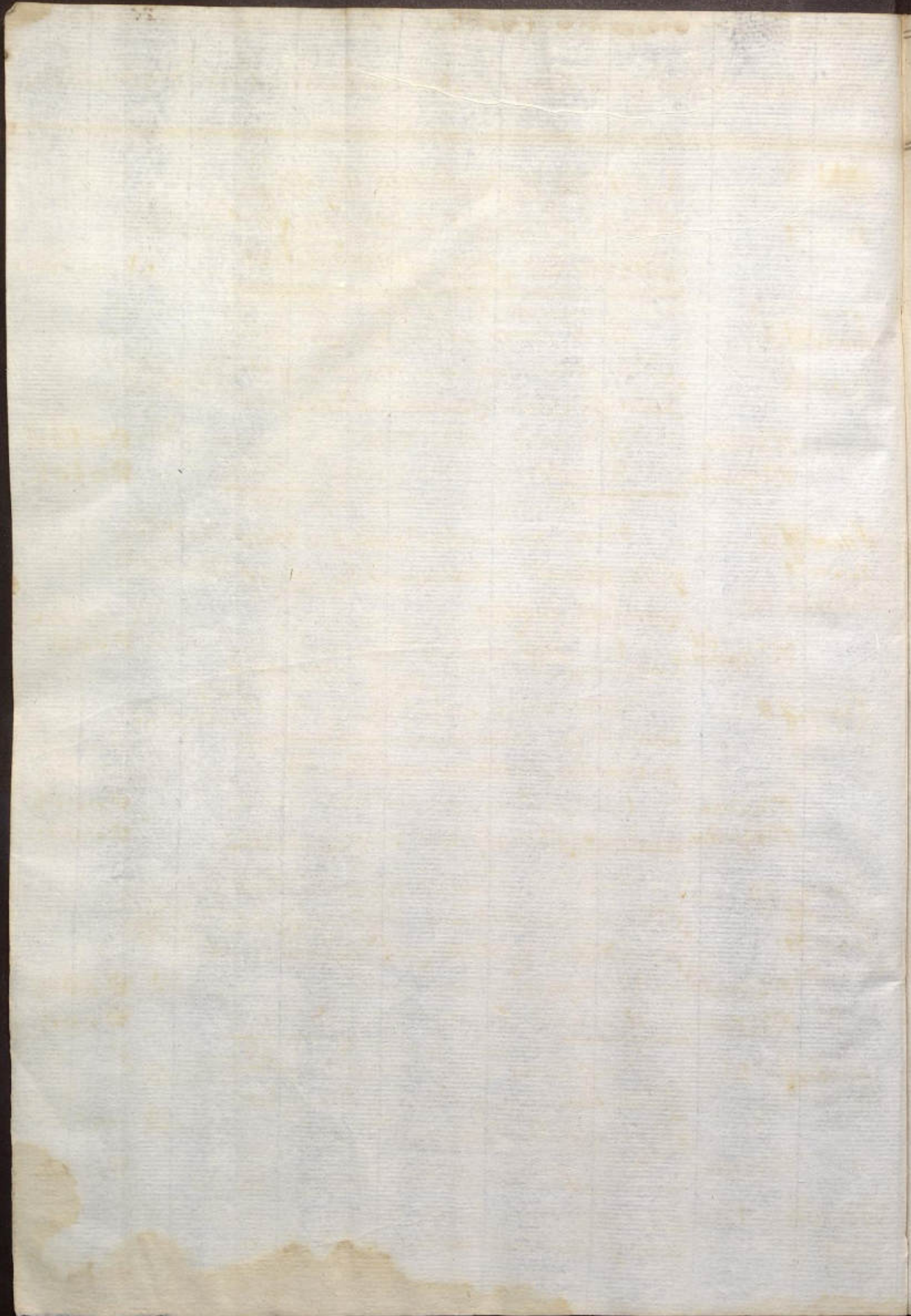

Administración de la Estafeta Sub-prat. de la Ciu.^d de Truxillo.

811
 800
 Cartas procedentes de este
 Reyno dirigidas à las Estafetas
 agregadas por equívocas

Enero 13..... Por el correo ordin.^o de este dia 11^{ta} mi
 800
 800
 G^{ra} las Administraciones de Lima, y Ne-
 peña las Cartas siguientes à saber.

pa. Lima...	5.... p ^{ra} s.....	Do 14 ^{ta} .
pa. Nepeña...	1.... id.....	Do 10 ^{ta} .

Enero 15..... Por el correo ordin.^o de este dia 11^{ta} mi
 800
 800
 G^{ra} la Admini^on de Casamarca las Cartas
 siguientes à saber

pa. Casam ^{ca} ...	1.... p ^{ra}	Do 03.
-----------------------------	-----------------------------	--------

Enero 28..... Por el correo ordin.^o de este dia 11^{ta} mi
 800
 800
 G^{ra} las Administraciones de Lima,
 y Nepeña las Cartas sig. à saber.

pa. Lima...	1.... p ^{ra}	Do 03 ^{ta} .
pa. Nepeña...	2.... id.....	Do 05 ^{ta} .

Enero 29..... Por el correo ordin.^o de este dia 11^{ta} mi
 800
 800
 G^{ra} las Administraciones de Lambayeque,
 y San Pedro las Cartas sig. à saber.

pa. Lamb. ^{ca} ...	9.... p ^{ra} s.....	Do 34.
pa. San Pedro...	1.... id.....	Do 03.

Febrero 13..... Por el correo ordin.^o de este dia 11^{ta} mi
 800
 800
 G^{ra} la Administracion G^{ra}l. de Lima la
 Cartas siguientes à saber.

pa. Lima...	6.... p ^{ra} s.....	Do 14.
-------------	------------------------------	--------

Febrero 14..... Por el correo ordin.^o de este dia 11^{ta} mi
 800
 800
 G^{ra} las Adm^on de Lambayeque la

Do 118.

Administración de la Jefatura Sub. Tral. de la Ciudad de Truxillo.

	Cartas siguientes a saber.	D 118.
Febrero 15	<p>pa. Lamb.^{ca} 1. ... p^{ra}</p> <p>Por el Correo ordin.^o de este día Remitiéndose a la Administración de Casamarca las Cartas siguientes: a saber.</p> <p>pa. Casam.^{ca} 1. ... p^{ra}</p>	D 003.
Febrero 28	<p>Por el Correo ordin.^o de este día Remitiéndose a las Administraciones de Lima y Pacivilca las Cartas siguientes: a saber.</p> <p>pa. Lima.^{ca} 1. ... p^{ra}</p> <p>pa. Pacivilca.^{ca} 1. ... id.</p>	D 003.
Marzo 1 ^o	<p>Por el Correo ordin.^o de este día Remitiéndose a la Administración de Lambayeque las Cartas siguientes a saber.</p> <p>pa. Lamb.^{ca} 3. ... p^{ras}</p>	D 009.
Marzo 2 ^o	<p>Por el Correo ordin.^o de este día Remitiéndose a la Administración de Casamarca y Chachapoyas las Cartas siguientes: a saber.</p> <p>pa. Casam.^{ca} 5. ... p^{ras}</p> <p>pa. Chachap.^{ca} 2. ... id.</p>	D 015. D 006.
Marzo 13	<p>Por el Correo ordin.^o de este día Remitiéndose a la Administración de Patrialca las Cartas siguientes: a saber.</p> <p>pa. Patrialca.^{ca} 1. ... p^{ra}</p>	D 003.
Marzo 14	<p>Por el Correo ordin.^o de este día Remitiéndose a la Administración de Lambayeque las Cartas siguientes: a saber.</p> <p>pa. Lamb.^{ca} 2. ... p^{ras}</p>	D 006.

Administracion de la Estafeta Sub. prat. de la Ciudad de Arequipa

Abril 14..... Por el correo ordin. de cada dia Lima
 p. las Administraciones de Lambayegu,
 y Guayaquil las causas siguientes, a saber

1 ^a Lamb ^e	1..... pra.....
1 ^a Guayaq ^l	1..... id.....

Abril 15..... Por el correo ordin. de cada dia Lima
 p. las Administraciones de Caxamarca, Cha-
 chapoyan, y Huamachuco, las causas si-
 guientes: a saber

1 ^a Caxam ^{ca}	3..... pra.....
1 ^a Chachap ^o	2..... id.....
1 ^a Huam ^{co}	6..... id.....

Abril 28..... Por el correo ordin. de cada dia Lima
 p. las Administraciones de Lima, y Xepes-
 ña las causas siguientes: a saber

1 ^a Lima.....	2..... pra.....
1 ^a Xepes ^{ña}	3..... id.....

Abril 29..... Por el correo ordin. de cada dia Lima
 p. las Administraciones de Pisco, Lamba-
 yegu, y Yana las causas sig. a saber

1 ^a Pisco.....	2..... pra.....
1 ^a Lamb ^e	2..... id.....
1 ^a Yana.....	1..... id.....

Abril 30..... Por el correo ordin. de cada dia
 Lima p. la Administracion de
 Huamachuco las causas siguientes:
 a saber

1 ^a Huam ^{co}	1..... pra.....
---	-----------------	-------	-------

Mayo 13..... Por el correo ordin. de cada dia Lima

Administracion de la Estafeta Sub. Vial. de la Cuid. de Truxillo

2116.

Mayo 11..... Por el correo ordin. de este dia N. m. ti G. la adm. Vial. de Lima, las Carras siguientes: a saber

1 ^a Lima	11	Truxillo	Do 34.
---------------------	----	----------	--------

Mayo 14..... Por el correo ordin. de este dia N. m. ti G. la adm. Vial. de Lima, las Carras siguientes: a saber

1 ^a Pura	2	Pura	Do 6.
1 ^a Quiro	3	id.	Do 11.

Mayo 15..... Por el correo ordin. de este dia N. m. ti G. la adm. Vial. de Lima, las Carras siguientes: a saber

1 ^a Cañam	9	Truxillo	Do 27.
1 ^a Huam	3	id.	Do 8.

Mayo 28..... Por el correo ordin. de este dia N. m. ti G. la adm. Vial. de Lima, las Carras siguientes: a saber

1 ^a Lima	5	Truxillo	Do 23.
1 ^a Tacivilca	1	id.	Do 2.

Mayo 29..... Por el correo ordin. de este dia N. m. ti G. la adm. Vial. de Lima, las Carras siguientes: a saber

1 ^a Pura	1	Pura	Do 3.
1 ^a Lamb.	1	id.	Do 2.
1 ^a Stafe	1	id.	Do 10.

Junio 13..... Por el correo ordin. de este dia N. m. ti G. la adm. Vial. de Lima, las Carras siguientes: a saber

1 ^a Lima	1	Truxillo	Do 3.
1 ^a Nepeña	1	id.	Do 3.
1 ^a Tacivilca	1	id.	Do 3.

Junio 14..... Por el correo ordin. de este dia N. m. ti G. la adm. Vial. de Lima, las Carras siguientes: a saber

1 ^a Lamb.	1	Lamb.	Do 2.
1 ^a Quico	1	Quico	Do 2.
1 ^a Guayaquil	1	Guayaquil	Do 2.

2524

Administracion de la Posta Sub. Nal. de la Ciudad de Truxillo.

DILE

2524

siguientes a saber

pa Lambay	1	Diá	003.
pa Guis	1	id	003.
pa Suayaguil	2	id	006.

Junio 15..... Por el correo ordinario de este dia Nmi. para la Administracion de Casamayo,

pa Casamayo	2	Id	006.
pa Huamachuco	2	id	006.

Junio 28..... Por el Correo ordinario de este dia Nmi. para la Administracion de Lima, Negreña, Pucallpa, y la Par. las Carcas siguientes a saber

pa Lima	2	Id	008.
pa Negreña	2	id	005.
pa Pucallpa	1	id	003.
pa la Par	1	id	003.

Junio 29..... Por el Correo ordinario de este dia Nmi. para la Administracion de Huancabamba, y Suayaguil las Carcas siguientes a saber

pa Huancabamba	2	Id	008.
pa Suayaguil	1	id	003.

Junio 30..... Por el Correo ordinario de este dia Nmi. para la Administracion de Chachapoyas, y Huamachuco las Carcas siguientes a saber

pa Chachapoyas	1	Id	007.
pa Huamachuco	2	id	005.

2524

Truxillo Junio 30 de 1864

Aguel Sanchez



Administracion de la Corafeta Sub-Grál. de la Ciudad de Truxillo

Julio 13.....	Por el correo ordin ^o de este dia 11 mi- ni G. ^a la Adm ^o Grál. de Lima las Carraz si- guientes: a saber.	
1 ^a Lima.....	1..... <u>Prá</u>	D 0034
Julio 14.....	Por el correo ordinario de este dia 11 mi G. ^a las Administraciones de Lambaye- que, Guico, Santafé, y Caragena de Indias las Carraz siguientes: a saber.	
1 ^a Lambay ^e	4..... <u>Prá</u>	D 0104
1 ^a Guico.....	1..... <u>id</u>	D 0034
1 ^a Santafé.....	1..... <u>id</u>	D 0034
1 ^a Caragena.....	1..... <u>id</u>	D 005.
Julio 15.....	Por el correo ordin ^o de este dia 11 mi- ni G. ^a las Administraciones de Casamarca, Chachapoyas, y Huamachuco las Carraz siguientes: a saber.	
1 ^a Casam ^a	1..... <u>Prá</u>	D 0034
1 ^a Chachap ^a	1..... <u>id</u>	D 003.
1 ^a Huam ^{co}	2..... <u>id</u>	D 006.
Julio 29.....	Por el correo ordin ^o de este dia 11 mi- ni G. ^a la Adm ^o Grál. de Lambayeque las Carraz si- guientes: a saber.	
1 ^a Lambay ^e	2..... <u>Prá</u>	D 0054
Julio 30.....	Por el correo ordin ^o de este dia 11 mi- ni G. ^a la Administracion ^o de Casamarca, Chacha- poyas, y Huamachuco las Carraz siguien- tes: a saber.	
1 ^a Casam ^a	2..... <u>Prá</u>	D 0064
1 ^a Chachap ^a	1..... <u>id</u>	D 003.
1 ^a Huam ^{co}	10..... <u>id</u>	D 0294
		D 082

Administración de la Estafeta Sub. Nal. de la Ciudad de Truxillo

Do 83.

Agosto 14..... Por el Correo ordin. de este día Remiti
 p. las Administraciones de Tarma, y Quico
 las cartas siguientes: á saber.

1.^a Tarma... 3... Id.
 2.^a Quico... 1... Id.

Do 17.
 Do 04.

Agosto 15..... Por el Correo ordin. de este día Remiti
 p. las Administraciones de Casamarca, y
 Huamachuco las cartas siguientes: á saber.

1.^a Casam. ca... 5... Id.
 2.^a Huam. co... 5... Id.

Do 14.
 Do 15.

Agosto 28..... Por el Correo ordinario de este día Remiti
 p. la Adm. Nal. de Lima las cartas si-
 guientes: á saber.

1.^a Lima... 1... Id.

Do 14.

Agosto 29..... Por el Correo ordinario de este día Remiti
 p. las Administraciones de Lambayeque, y
 Pisco las cartas siguientes: á saber.

1.^a Lambay... 1... Id.
 2.^a Pisco... 2... Id.

Do 03.
 Do 06.

Setie. 13..... Por el Correo ordin. de este día Remiti p.
 la Adm. Nal. de Lima las cartas sig. á saber.

1.^a Lima... 2... Id.

Do 05.

Setie. 14..... Por el Correo ordin. de este día Remiti p.
 las Administraciones de Tarma, Lambayeque,
 Loxa, Huayagui, y Quico las cartas si-
 guientes: á saber.

1.^a Tarma... 1... Id.
 2.^a Lamb... 1... Id.
 3.^a Loxa... 1... Id.
 4.^a Huayag... 1... Id.
 5.^a Quico... 1... Id.

Do 03.
 Do 02.
 Do 03.
 Do 13.
 Do 03.

Administracion de la Cora feta Sub. Trid. de la Ciudad de Truxillo.

D 1872

Setie. 15..... Por el Correo ordin. de este dia Remiti
 para las Administraciones de Casamarcas, y Huamachuco las Carcas siguientes: a saber

pa. Casam. ^{ca}	11.....	pa.	D 018.
pa. Huam. ^{co}	3.....	id.	D 0252

Setiembre 28.... Por el Correo ordin. de este dia Remiti
 para la Admin. n. Nat. de Lima las Carcas siguientes: a saber

pa. Lima.....	1.....	pa.	D 003.
---------------	--------	-----	-------	--------

Setiembre 29.... Por el Correo ordin. de este dia Remiti
 para las Administraciones de Lambayeque, y Huayaguay las Carcas siguientes: a saber

pa. Lambay.....	3.....	pa.	D 009.
pa. Huayagf.....	2.....	id.	D 0072

Setiembre 30.... Por el Correo ordin. de este dia Remiti
 para las Administraciones de Casamarcas, Chachapoyas, y Huamachuco las Carcas siguientes: a saber

pa. Casam. ^{ca}	3.....	pa.	D 011.
pa. Chachapf.....	3.....	id.	D 0092
pa. Huam. ^{co}	5.....	id.	D 011.

D 282.

Truxillo Setiembre 30 de 1806

Miguel Sanchez

Administracion de la Estafeta Sub-Pral. de la Ciudad de Truxillo

Octubre 13..... Por el Correo ordin.^o de este dia N^omi^o
 G^{ra} las Administracion. de Lima, y Tacivilca
 las Cartas siguientes: a saber
 Y^a Lima..... 2..... Y^a.....
 Y^a Tacivilca..... 2..... id.....

Doo9²
 Doo6.

Octubre 14..... Por el Correo ordin.^o de este dia N^omi^o
 G^{ra} las Administracion. de Tura, S. Pedro, y
 Suayaguil las Cartas sig.^{tes} a saber
 Y^a Tura..... 2..... Y^a.....
 Y^a S. Pedro..... 1..... id.....
 Y^a Suayag^l..... 1..... id.....

Doo8²
 Doo3.
 Doo3.

Octubre 18..... Por el Correo ordin.^o de este dia N^omi^o
 G^{ra} la Adm.^{on} de Suamachuco las Cartas sig.^{tes}
 a saber
 Y^a Suam^{co}..... 1..... Y^a.....

Doo3

Octubre 28..... Por el Correo ordin.^o de este dia N^omi^o
 G^{ra} la Adm.^{on} Pral. de Lima las Cartas si-
 guientes: a saber
 Y^a Lima..... 1..... Y^a.....

Doo3.

Octubre 29..... Por el Correo ordin.^o de este dia N^omi^o
 G^{ra} las Administracion. de Tura, Lam-
 bayque, y Suayaguil, las Cartas sigui-
 entes: a saber
 Y^a Tura..... 2..... Y^a.....
 Y^a Lambay..... 1..... id.....
 Y^a Suayag^l..... 1..... id.....

Doo6.
 Doo2²
 Doo4

Octubre 30..... Por el Correo ordin.^o de este dia N^omi^o
 G^{ra} las Administracion. de Casam^{ca} y Hua-
 machuco las Cartas sig.^{tes} a saber
 Y^a Casam^{ca}..... 1..... Y^a.....
 Y^a Huam^{co}..... 1..... id.....

Doo3²
 Doo12.
 Doo61.

Administracion de la Estafeta Sub. Dral. de la Ciu. de Trux.

D 061.

Noviembre 13..... Por el Correo ordin. de este dia
remiti ^{ra} las Administr. Dral. de Lima las
Cartas siguientes: a saber

1^a Lima..... 3..... para.....

D 0084

Noviembre 14..... Por el Correo ordin. de este dia remi-
ti ^{ra} las Administracion. de Tarma, Lambaye-
que, y Loxa, las Cartas siguientes: a saber

1^a Tarma..... 1..... para.....

D 003.

1^a Lamb. 1..... id.....

D 0024

1^a Para Loxa... 1..... id.....

D 002.

Noviembre 15... Por el Correo ordin. de este dia remi-
ti ^{ra} las Administracion. de Cacaamarca, Cha-
chapoyan, y Huamachuco las Cartas sigui-
entes: a saber.

2^a Cacaam... 2..... para.....

D 006.

1^a Chachap... 1..... id.....

D 003.

3^a Huamach... 3..... id.....

D 013.

Noviem^{re} 29..... Por el Correo ordinario de este dia remi-
ti ^{ra} las Administracion de Tarma las
Cartas siguientes: a saber

1^a Tarma... 1..... para.....

D 003.

Noviem^{re} 30..... Por el Correo ordinario de este dia remi-
ti ^{ra} las Administraciones de Cacaamarca, y
Huamachuco las Cartas sig.^{tes} a saber

6^a Cacaam... 6..... para.....

D 018.

2^a Huamach... 2..... id.....

D 0094

Diciembre 13... Por el Correo ordinario de este dia
remiti ^{ra} las Administraciones de Lima

D 1254

Administracion de la Estafeta Sub. Tral. de la Ciudad de Truxillo

D 125

de Truxillo, las Cargas siguientes: á
arabes

1^a Lima..... 1..... 1^a.....
1^a Truxillo..... 1..... id.....

D 002^t
D 003.

Diciembre 14..... Por el Correo ordinario de este dia,
remiti^{ca} G. las Administraciones de Lambu-
queque, y S. Pedro las Cartas siguientes:
arabes.

1^a Lambu..... 2..... 1^a.....
1^a S. Pedro..... 1..... id.....

D 005^t
D 003.

Diciembre 15..... Por el Correo ordinario de este dia,
remiti^{ca} G. la Administracion de Huama-
chucco las Cargas siguientes: á arabes

1^a Huam..... 4..... 1^a.....

D 011^t

Diciembre 30..... Por el Correo ordinario de este dia remi-
titi^{ca} G. las Administraciones de Casama-
ca, Chachapoya, y Huamachuco las Car-
tas siguientes: á arabes

1^a Casam..... 1..... 1^a.....
1^a Chachap..... 3..... id.....
1^a Huam..... 3..... id.....

D 003.
D 010.
D 013.

D 177.

Truxillo Diciembre 31 de 1806
Miguel Sanchez
C. J.

