

PALOMINO TEMISTOCLES GALVEZ.-

Fecha de Ingreso: Según Registro de Estadística figura desde Oct.de 1927  
 Ocupación : Ayudante Carrocero  
 Jornal : S. 3.00 sin ración  
 Ctas. Ctes. : No Debe  
 Vacaciones : No ha tenido  
 Asegurado S.S. : No estaba establecido en la Provincia por aquella fecha  
 Observaciones : Dejó de trabajar por enfermedad desde Enero 24 de 1942 pasando desde aquella fecha como Pensionista con una asignación de S. 2.00 diario y ración hasta Abril 9 de 1943. Falleció el 12 de Abril de 1943.  
 Por datos de la Secc. Talleres de Mecánica, éste obrero trabajó por Otto. desde Mayo de 1928 hasta 1942, pero según revisión de planillas, no existen estas, correspondiente a los años 1928/1936.

*Handwritten notes:*  
 12/1  
 12/2  
 12/3  
 12/4  
 12/5

Récord de Trabajo Registrado en Pllas.

1927	17	Octubre	-	21 Mayo	1928	.....-	7/12	años	
1928		Mayo	-	Feb.	1936	.....-	-/-		<u>OTTE</u>
1936	28	Marzo	-	21 Agosto	1937	.....1.	5/12	años	
1937	14	Novbre.	-	15 Abril	1941	.....3.	5/12	"	
1941	2	Junio	-	23 Enero	1942	.....-	7/12	"	
1942	24	Enero	-	9 Abril	1943	.....-	-/-		<u>JUBILADO</u>

Tiempo de servicio total: \_\_\_\_\_

jaz/.



*Handwritten signature:* Jazaldicoof.

*Handwritten note:* Deben hacer primero la declaración de sus datos para autorizar después la inscripción en el Reg. 5/1946.

*Handwritten note:* No tiene deudas.

AA-HCG 1.1  
 CA: 2  
 DO: 90  
 FS: 2

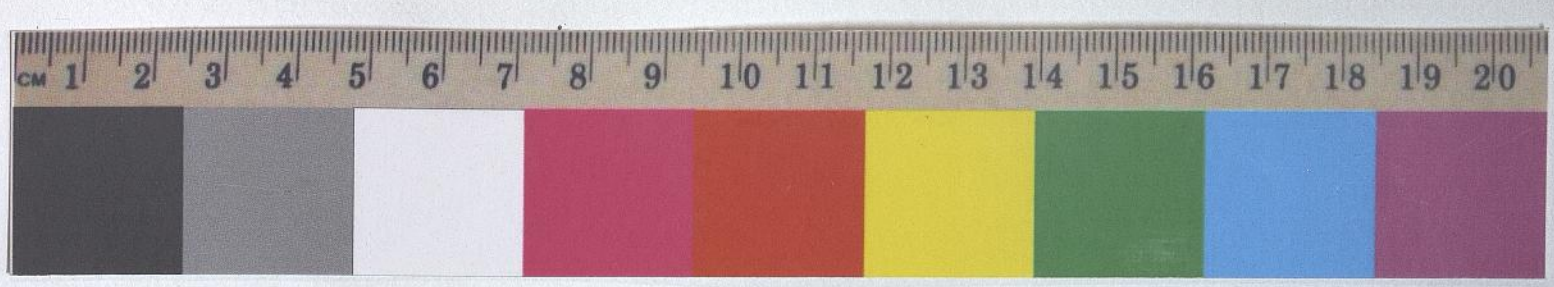

PALOMINO TEMISTOCLES GALVEZ.-

Fecha de Ingreso: Según Registro de Estadística figura desde Oct.de 1927

Ocupación : Ayudante Carrocero

Jornal : S. 3.00 sin ración

Ctas. Ctes. : No Debe

Vacaciones : No ha tenido

Asegurado S.S. : No estaba establecido en la Provincia por aquella fecha

Observaciones : Dejó de trabajar por enfermedad desde Enero 24 de 1942 pasando desde aquella fecha como Pensionista con una asignación de S. 2.00 diario y ración hasta Abril 9 de 1943. Falleció el 19 de Abril de 1943.

Por datos de la Secc.Talleres de Mecánica, éste obrero trabajó por Ctto.desde Mayo de 1928 hasta 1942,pero según revisión de planillas,no existen estas,correspondiente a los años 1928/1936.

Récord de Trabajo Registrado en Pllas.

1927	17	Octubre	--	21	Mayo	1928	.....-	7/12	años	
1928		Mayo	--		Feb.	1936	.....-	-/-		<u>CTTP</u>
1936	28	Marzo	--	21	Agosto	1937	.....1.	5/12	años	
1937	14	Novbre.	--	15	Abril	1941	.....3.	5/12	"	
1941	2	Junio	--	23	Enero	1942	.....-	7/12	"	
1942	24	Enero	--	9	Abril	1943	.....-	-/-		<u>JUBILADO</u>

Tiempo de servicio total:

jaz/.



*Jazaldívar*

