

Año de 1820.

N. 10.

De cargo.

Portes que remiten las
Administrac. agregadas
por las Encomiendas q.
se dirigen à Lima.



M. P. y S.
17

10

Handwritten marks, possibly a signature or initials, in the center of the page.



LGG. 17
DOC. 10
4 FS.

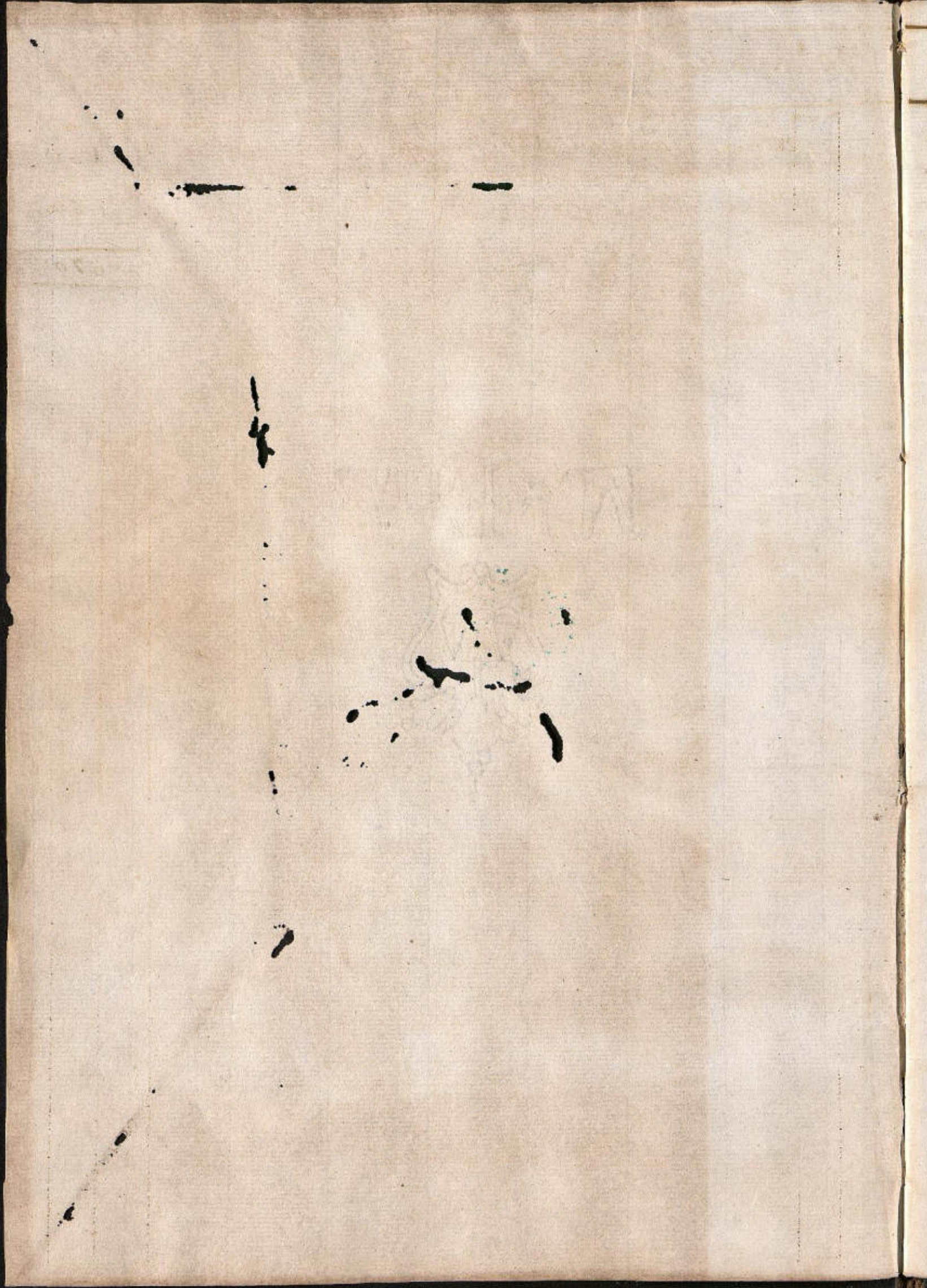

CONDUCCIONES RECIBIDAS DE LA ADMINISTRACION A MOQUEGUA

En 28. Enero se recibieron 127. 5/2 D. que hacen ----- 110 1/2

En 29. de Febrero se recibieron 727 3/4 que hacen ----- 569.

670 1/2



En 28 de Abril se recibieron 25 y 6 de que hacen 174

En 3 de Junio 000.

174

En 3. de Julio se recibieron 387 2 ^a quincena	306
En Agosto nada	000
En 3. de Septiembre 437 6 ^a quincena	350
	<hr/>
	656

Memoria Gral.

Enero, Febrero, y Marzo	6702
Abril, Mayo y Junio	174
Julio, Agosto, y Sep ^r	656
	<hr/>
	19002

Arg. 2^a Dic 23. 1820.

Handwritten text at the top of the page, including the number '10' on the right margin. The text is mirrored across the horizontal fold line.

Handwritten text in the middle section of the page, also mirrored across the horizontal fold line.

Handwritten text in the lower middle section of the page, mirrored across the horizontal fold line.

CONDUCCIONES recibidas a la Administracion de Facna

provincia de Moquegua.

En 28. de Enero se recibieron 12 p 5/2 que hacen	000
En 29. de Febrero 8 p que hacen	064
En 29. de Marzo 19 p 2 v que hacen	154

218

En 28 de Abril se recibieron 69 $\frac{1}{2}$ lrs 656

En 3 de Junio se recibio 1 peso 008

464

En 3 de Julio se recibieron 8 p. 3 r. que hacen	0 67
En 2 de Agosto se recibieron 15 p. 3 r. que hacen	1 23
En 3 de Septiembre. 5 p. 6 r. que hacen	0 46
		<hr/> 2 36

Resumen Gral.

Enero, Febrero, y Marzo..... 218

Abril, Mayo y Junio..... 564.

Julio, Agosto, y Sep^r..... 236.

1018

Arg. a Gil 31. de 1820.

100
100
100
100

100
100
100
100
100

100

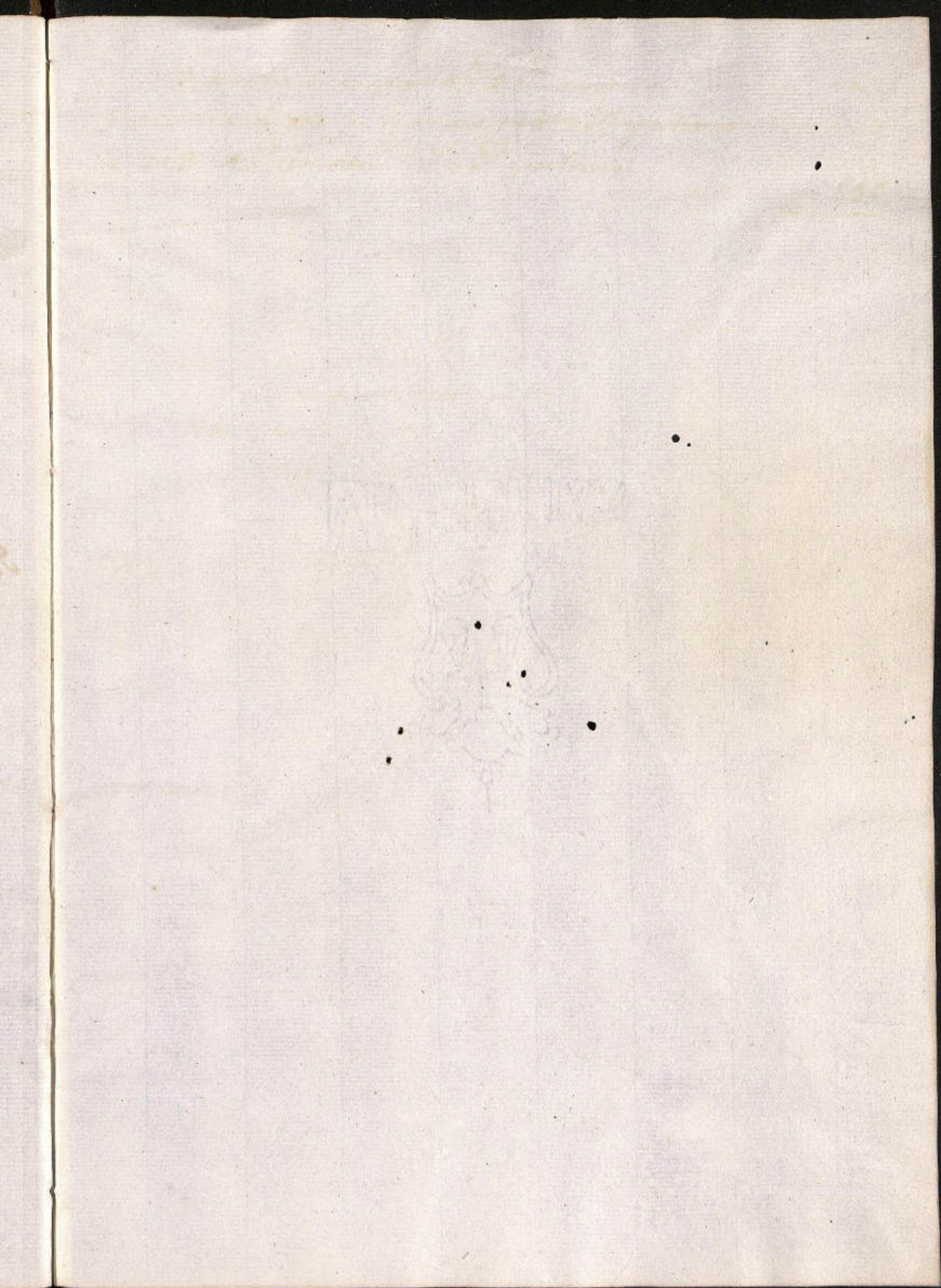

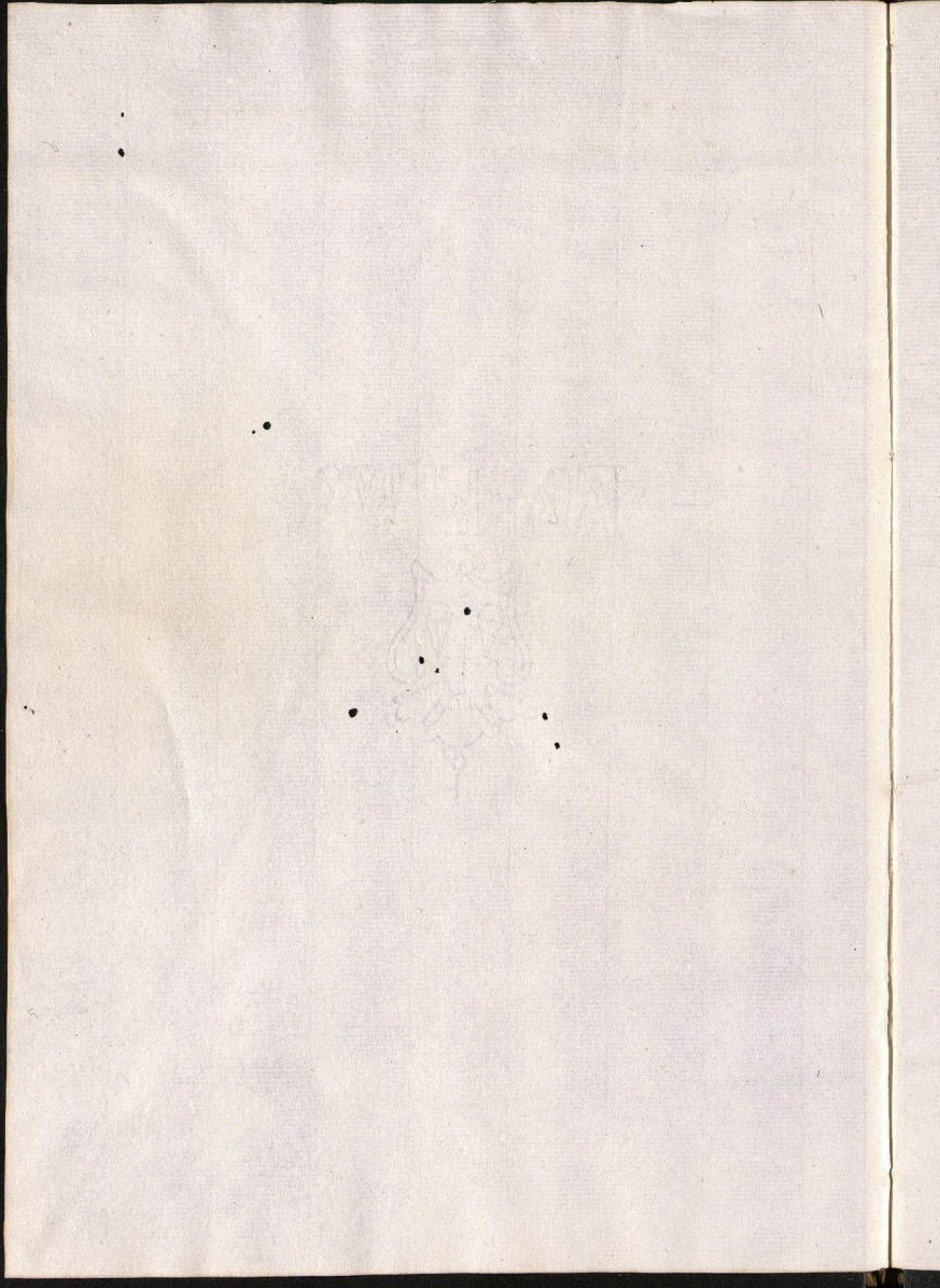

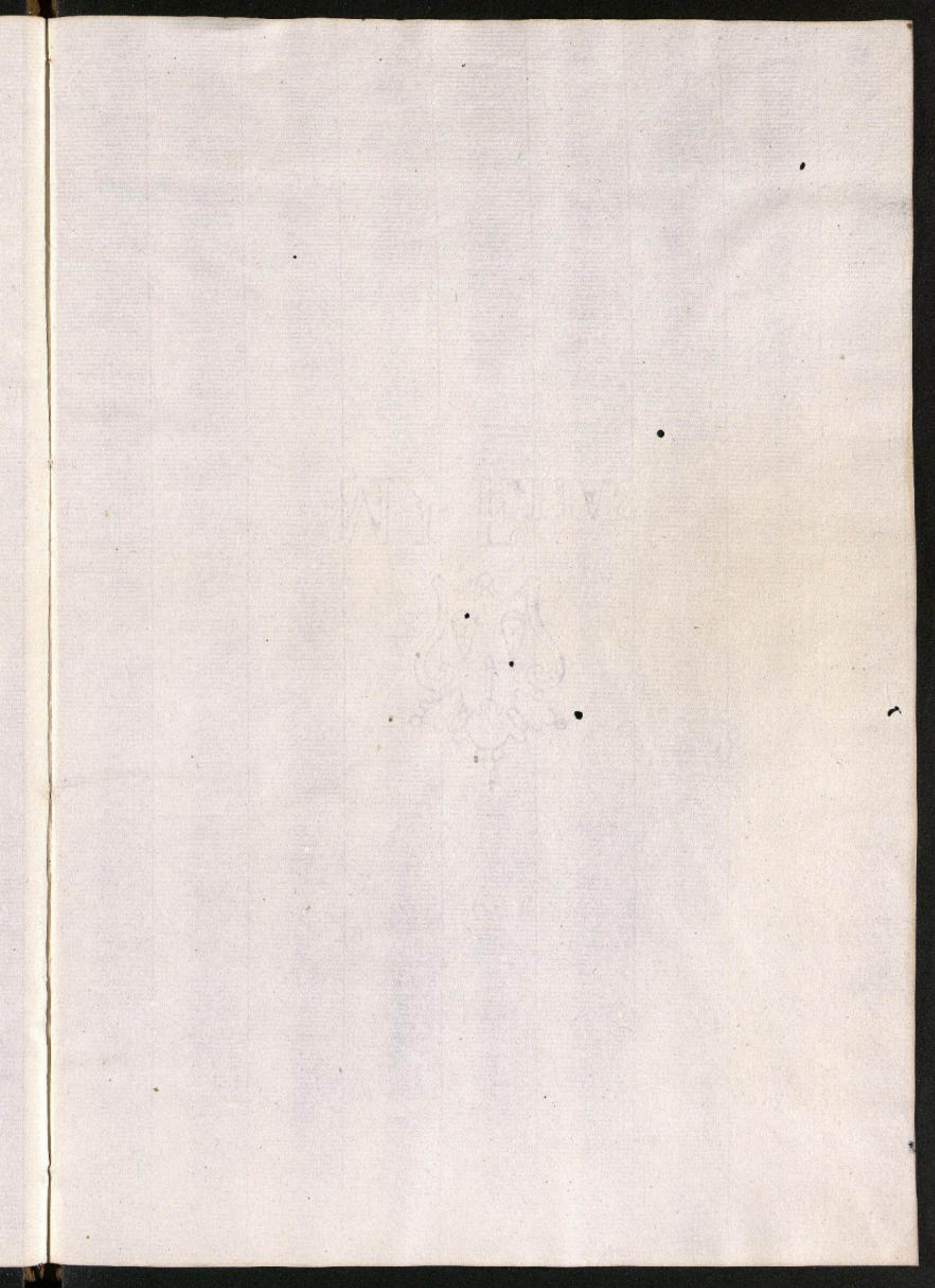

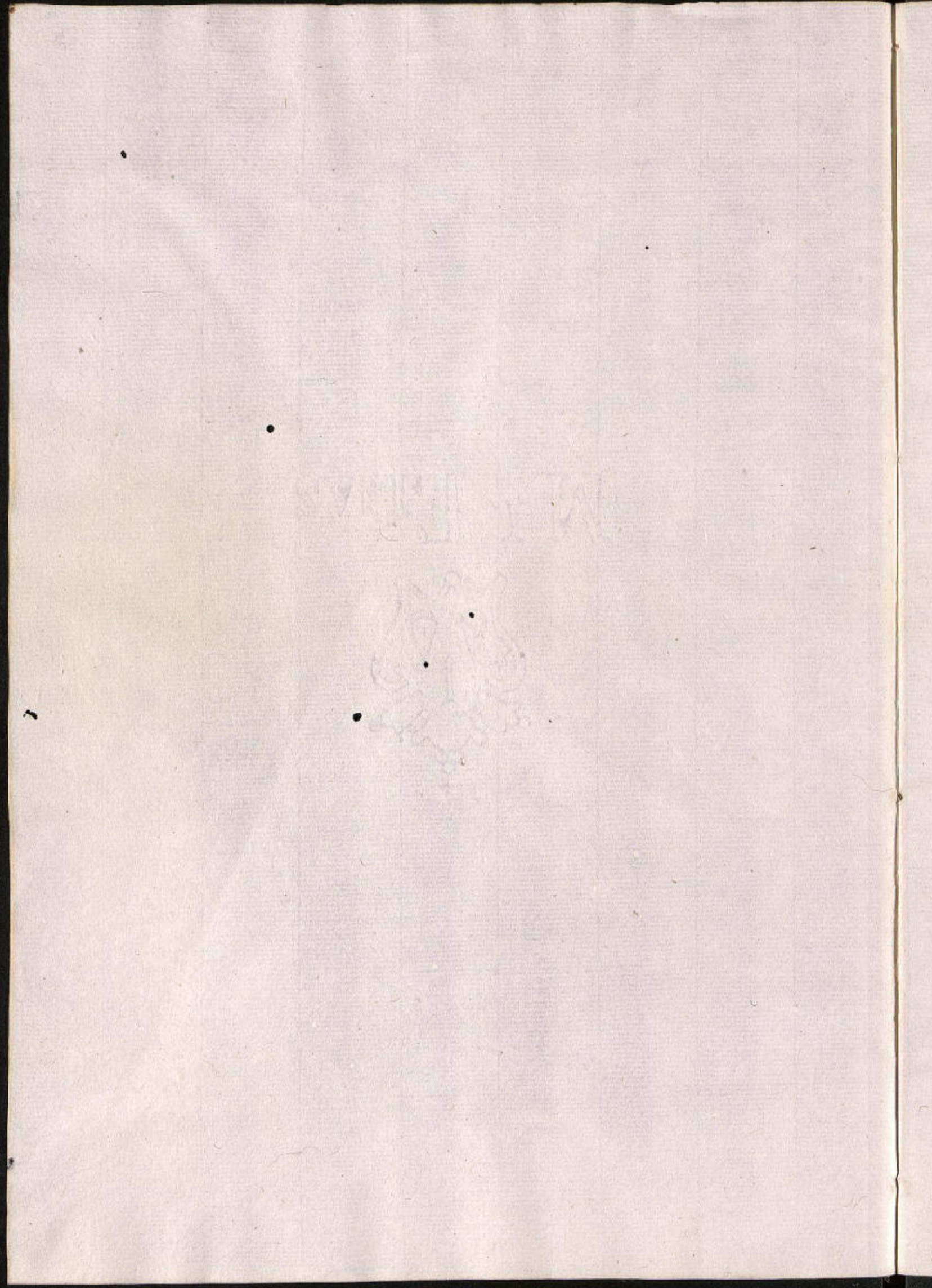

INDIA EXHIBIT



