

1

Asistencia de S. P. para una Comad. Gral. al Capitan de la Region
Panama D. Jose Punzo, en virtud del Decreto q. Anulado desde el con-
cio de Agosto en que quedo ausentado todo el Excmo. Expedicionario hasta fin
de Abril pp.^{to}

Ha de haber p. la terna p. de Ag. como ten. 1.º de la 1.ª Comp. al Exp. de Co. p. mensuales	16.5/4
Al mismo p. el amor de Leg. a Sto Exp. to	50.00
48. p. los 14 dias 1.º de Octubre como Ayud. mor. seg. el Despacho q. ha permanecido exped. p. la Sup. Junta Gubernat., y a razon de Co. p. mensuales	28.
48. Desde 18. de Sto. Oct. fha. de un otro despacho de Capitan de la 2.ª Comp. de la Region de guerra hasta fin de Abril pp. to, al Exp. de Co. p. q. son Cu- mple 16. dias	490.

Devenidos

Yubulidos a 23. m. p.º del total habido	16.6/4	
Moneo p.º al mismo respecto del liq.	16.2/4	
Con V. p. S. r. q. segun el Informe que anexa de el P.º Camis. de Guad., se en- tregaron al interesado	40.5.	}
Con una paga liq. de Capitan de Guad. q. debe cargarse en transito, segun el Case q. acompaña	34.7/4	
		188.5.
		Liquido 396.0/4



D. L. 71-313.

Sum. on G. del Tesoro Lima Mayo 17. de 1823

Nota: se abona la diferencia de
de Guad. a Guad. q. volam. debio
descuente, segun hemos a don
tido p.º haberlo hecho pronto
el 4.º mes q. se padece un equivoque en los Casos de transito
 14.2/4 |

MH-0171 Lima fha. en Supra-
CAS. 14
DOC. 355
FOL. 1

410.2/4

Faint handwritten text at the top of the page, possibly a header or title, including the word "L'Administration".

Main body of faint handwritten text, appearing to be a list or account of items, with some numbers and names visible.

100
184

Receives

Table with handwritten entries, including numbers like 100, 150, and 180, and some illegible text.

0.1.7.1.0

Bottom section of the page with faint handwritten text, including a date "184" and other illegible entries.

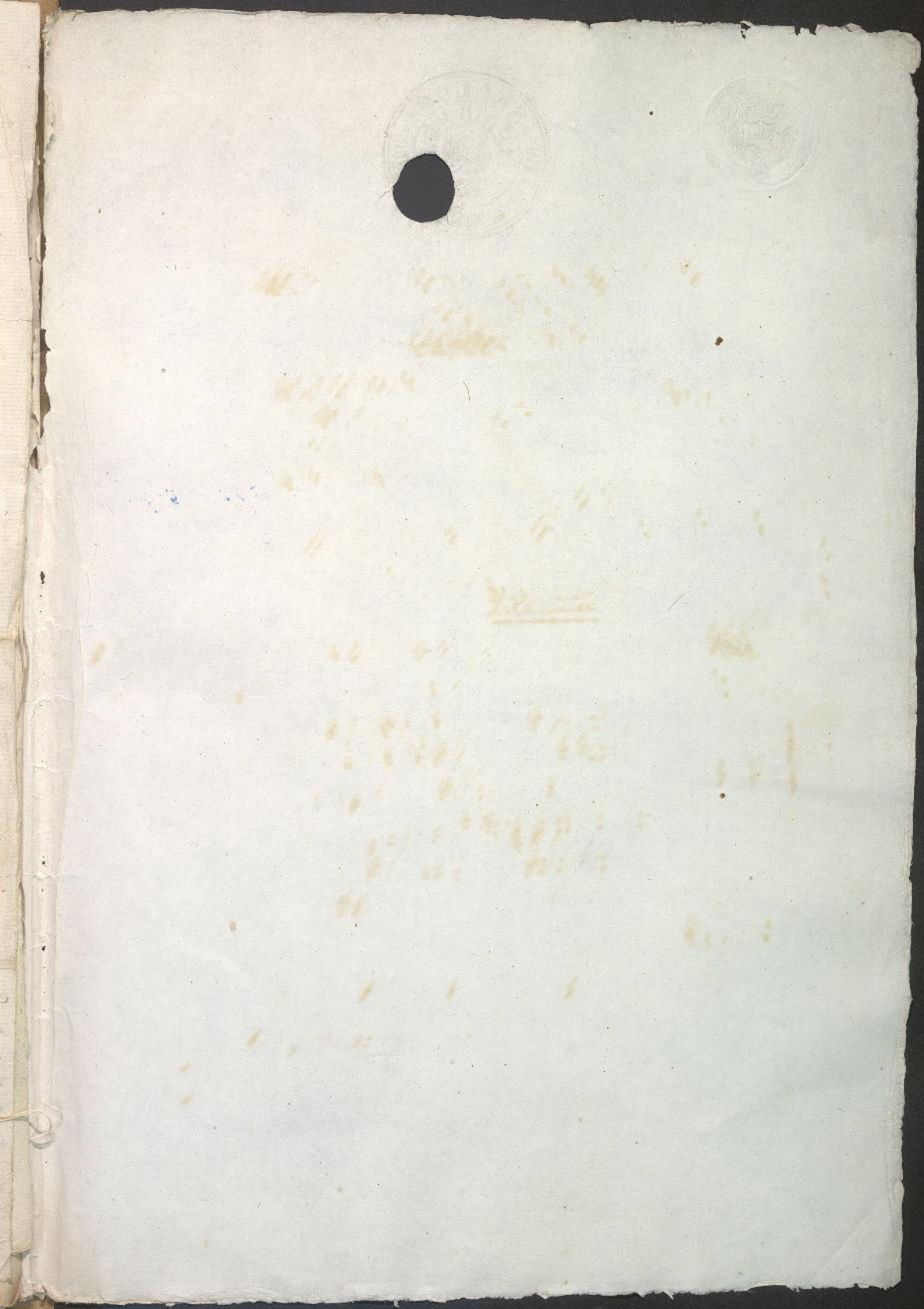



201-55
15