

R-114 SET. 1963

Señor Juez:

Doris Vargas en el incidente de embargo derivado de los seguidos sobre alimentos con Pablo Navarro; digo:

Que se notifique al retenedor del embargo en la Hacienda Chiclín para que ponga a disposición dichas retenciones, habilitándose lugar y tiempo al cursor.-

Trujillo, setiembre 12 de 1963.

Fdo. Doris Vargas S

AA-HCH4-3
Ca: 11
Do: 12R
Fs: 3

ADMINISTRACIÓN GENERAL

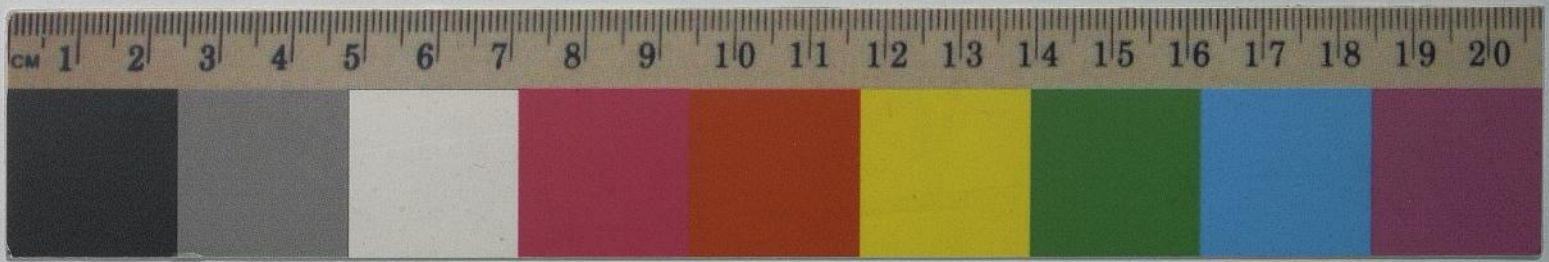

R- 14 SET. 1963

Sr. Gerente de la Hda. Chiclin.

En el incidente de embargo derivado de los seguidos por doña Doris Vargas con don Pablo Navarro, sobre alimentos, el señor Juez del 3er. Juzgado en lo civil, doctor Aurelio Rodriguez Orbegoso, ha decretado lo siguiente:

Trujillo, Setiembre doce de mil novecientos sesentitres.-

Notifíquese al retenedor Gerente de la Hacienda Chiclin, para que ponga a disposición de este Despacho las retenciones que viene haciendo a don Pablo Navarro, para tal diligencia habilítese lugar y tiempo al actuario. - - - - -

Rubricado por el señor Juez. - - - - - Rojas Cáceres. - - - - -

Trujillo 13 de Setiembre de 1963

Fdo. Juan T. Rojas Cáceres.
Escribano de Estado
Setiembre 13 de 1963.-

*Original & See
Controls - 16/9/63*



Handwritten signature and date: 10/11/1903

Septiembre 13 de 1903 -
Resolución de 2º grado
No. 1111 de 1903

Septiembre 13 de 1903

... para que se cumpla lo dispuesto en el artículo 1º de la Ley de 1902.

... para que se cumpla lo dispuesto en el artículo 1º de la Ley de 1902.

... para que se cumpla lo dispuesto en el artículo 1º de la Ley de 1902.

... para que se cumpla lo dispuesto en el artículo 1º de la Ley de 1902.

... para que se cumpla lo dispuesto en el artículo 1º de la Ley de 1902.

10 251 083



Quiché
Procuraduría
Quiché

7000 - Luis Benitez

812-1966

3

remitir

Notificación Judicial para ~~XXXXXXXX~~ haber del
obrero Pablo Navarro.-

11 1/2 a.m., traída
x comisionado de
Tuyillo

Sr.
Gerente de la Hda. Chiclin,
Chiclin -----Secretaría.-

ediz
14 SET. 1963



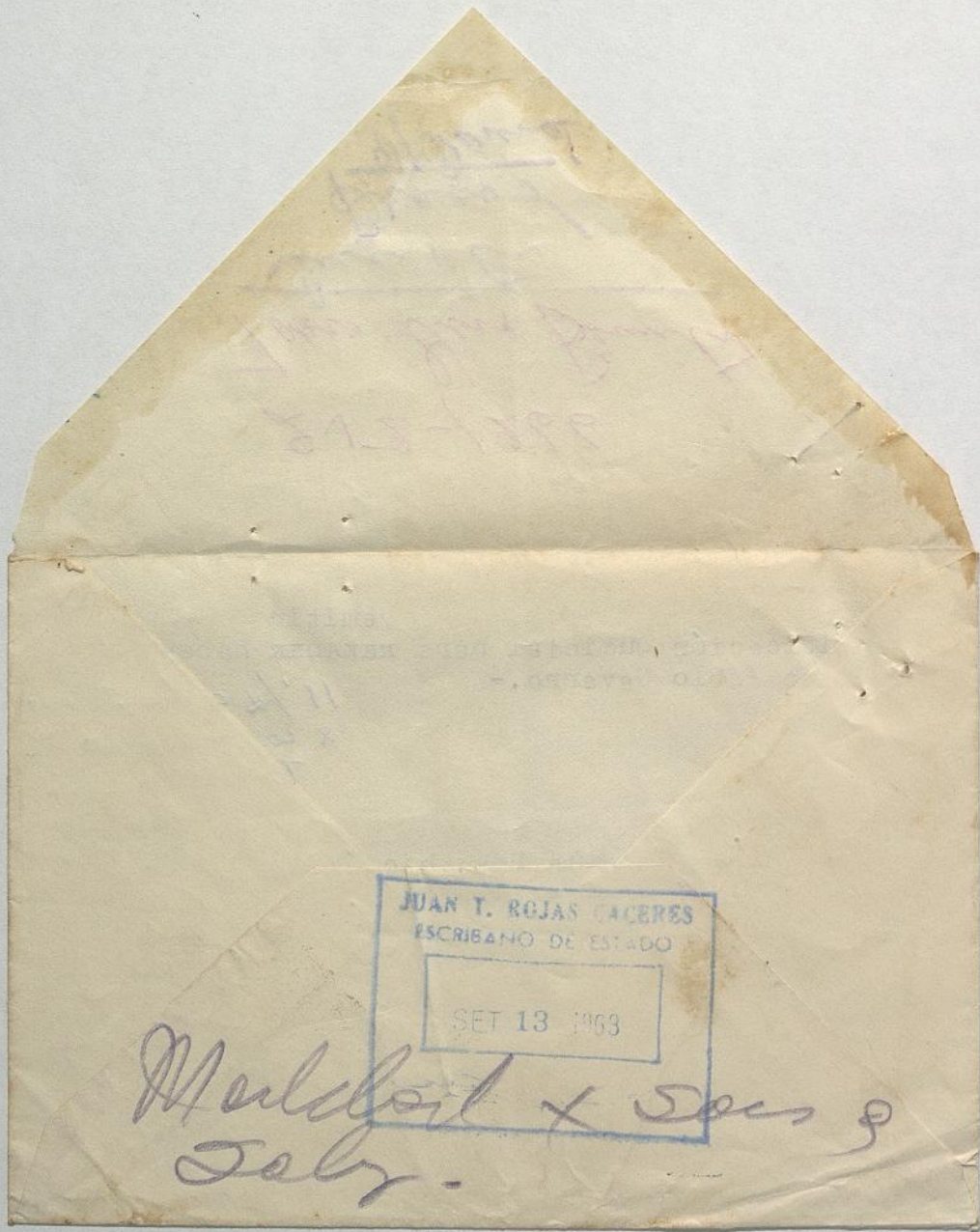

JUAN T. ROJAS CACERES
ESCRIBANO DE ESTADO

SET 13 1963

Maldonado & Sons
Saly.

CM 1 2 3 4 5 6 7 8 9 10 11 12 13 14 15 16 17 18 19 20