

Año de 1820.

N. 3.

De Cargo.

Correspondencia reci-
bida de España.



inv. P. 8.
5



00000

1802

LEG. 17
DOC. 12
2 P.

END

[Faint, illegible handwriting in the upper right section of the page]

[Faint handwriting on the right edge of the page]

[Dark ink smudges or markings at the bottom right corner]

Cinco
1831 de Marzo
Puerto de Iltar
18 de Sierra
Total

España en quinquena solo 1111 550 2000	50. Sencillos	200	100	} ... 507. } ... 54. } ... 507.
	05. Dobles	20	10	
	05. Pliegos	100	54	
	09. Paquetes	100	54	
				507



Diario de Termino

De España con un' a Lima a 1/2 de 1/2

65... Sencilla	260...	120.	} ... 4652
05... Doble	020...	015.	
03... Pliego	020...	0302)	
29... Carta al Reyno			1112
03... Pliego ma a España			027.
			6032



Dia 11. de Oct.

52
12
7.
32

De España. pr. Sima con av. 18 de Sep.

199. Sencillan	796....	298.	} 1860.
16. Dobler	296....	048.	
06. Tripla	048....	024.	
10. Pliegos	300....	150.	
06. Comas al año			0242
			<hr/> 1884.2

Dia 26. de dho

De yd. pr. i d con av. 28 de dho.

140. Sencillan	560....	280.	} 1326.
16. Dobler	096....	048.	
03. Tripla	024....	012.	
09. Pliegos	204....	102.	
09. Comas al año			0252
			<hr/> 3246

1860

1860	}	1000	1000
		2000	2000
		3000	3000
		4000	4000
		10000	10000

...

1860

1861

1861	}	1000	1000
		2000	2000
		3000	3000
		4000	4000
		10000	10000

...

1861

1861

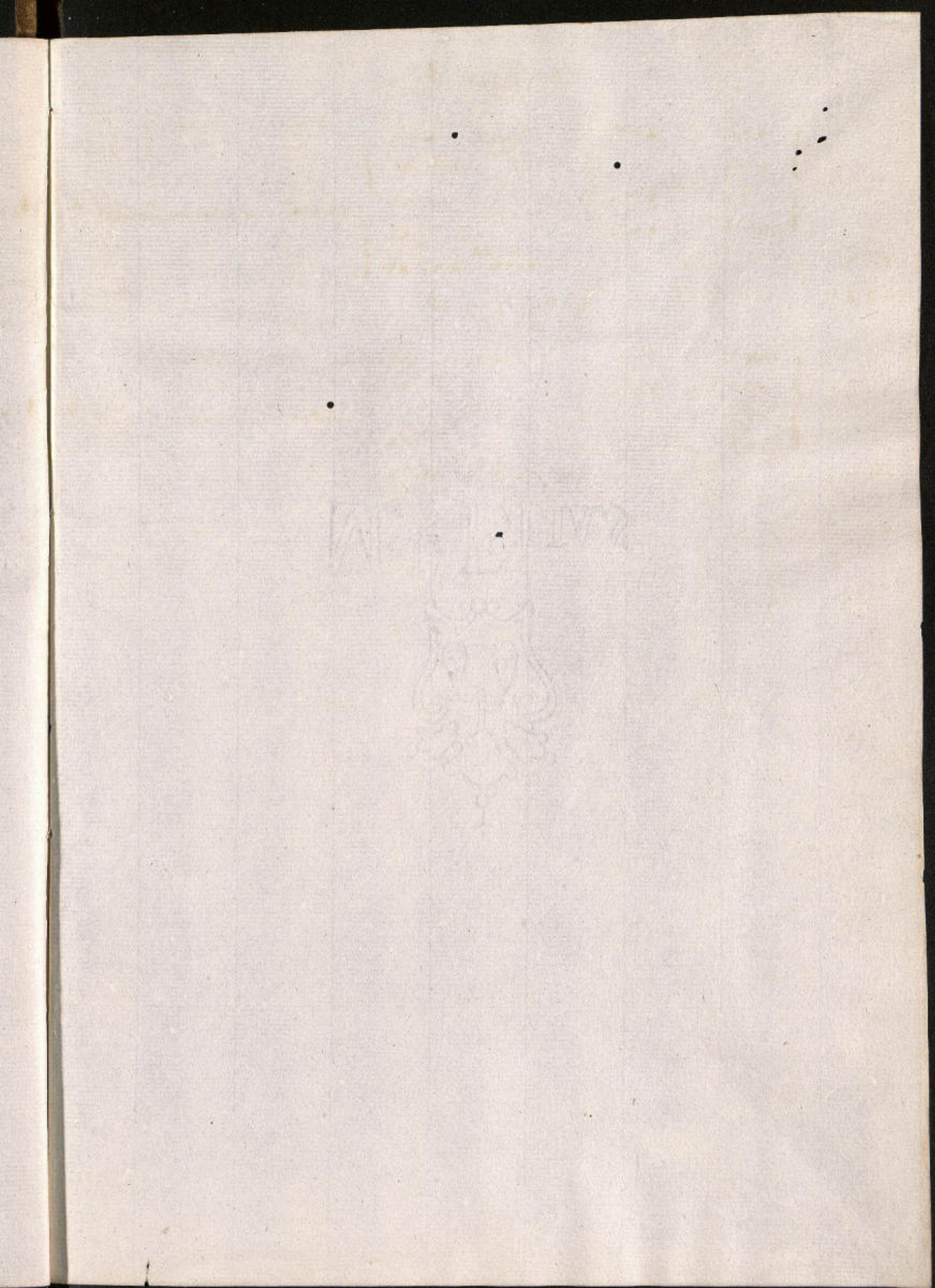

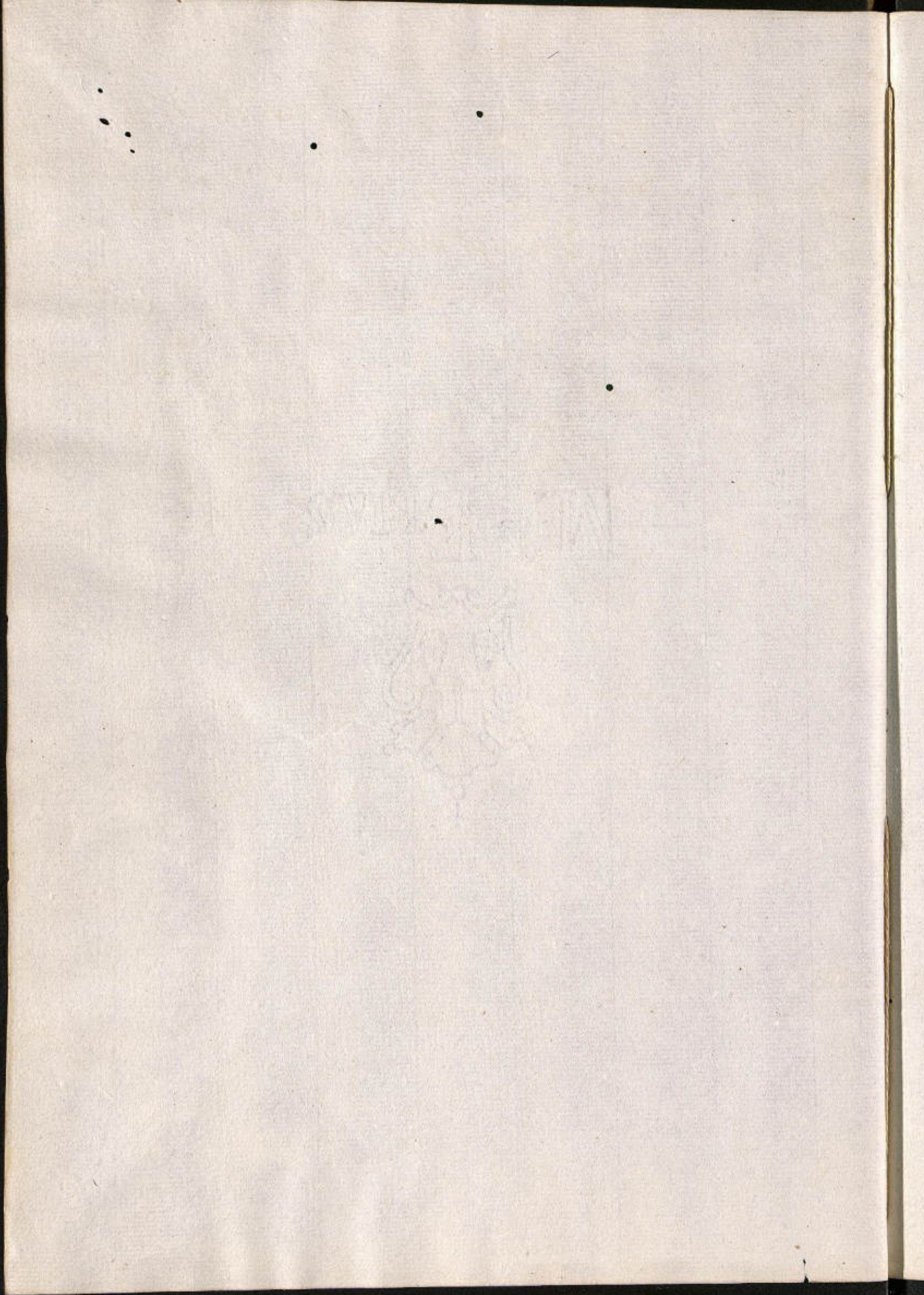

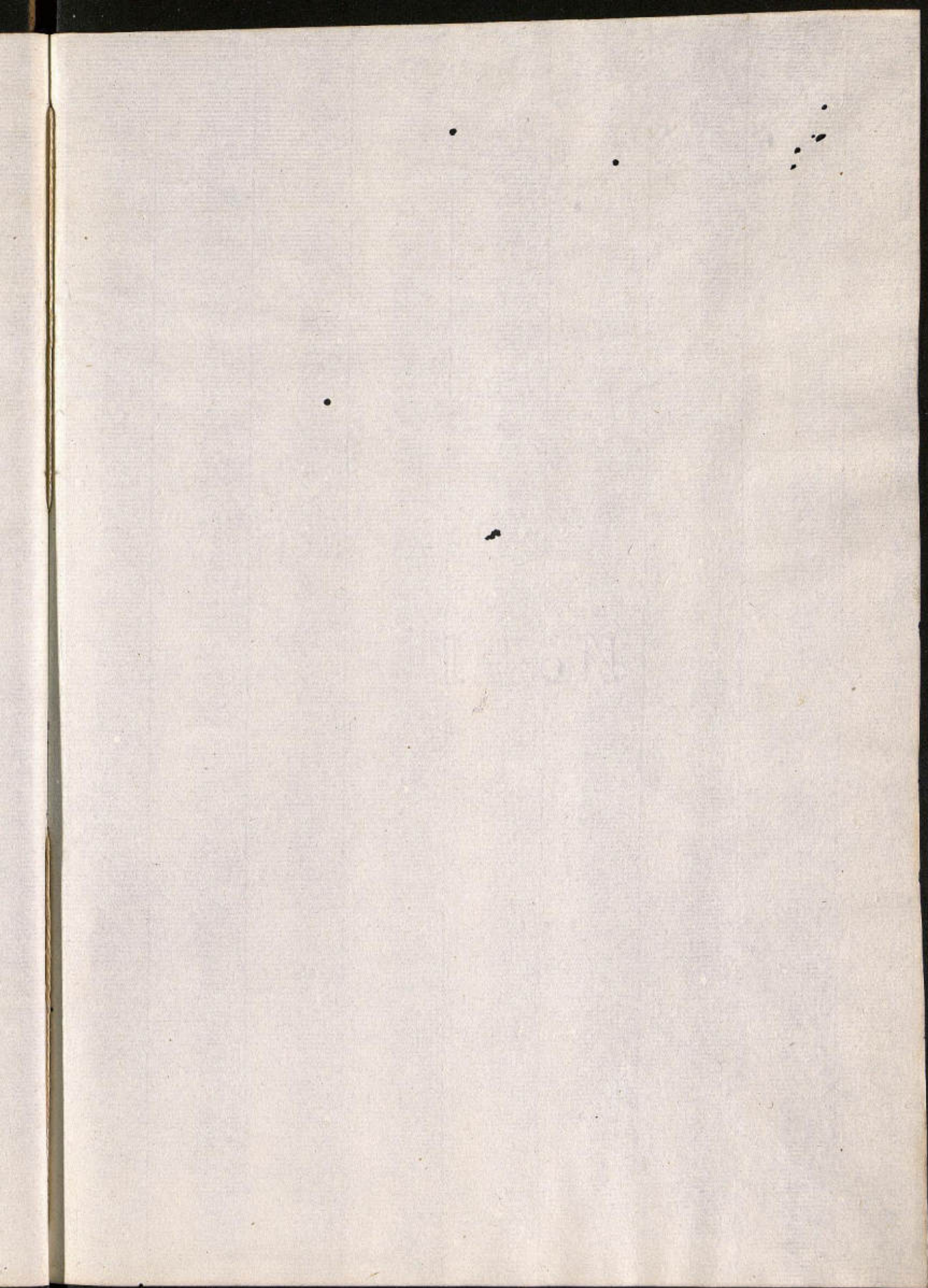

•
•
•

•

•

•

•

1000

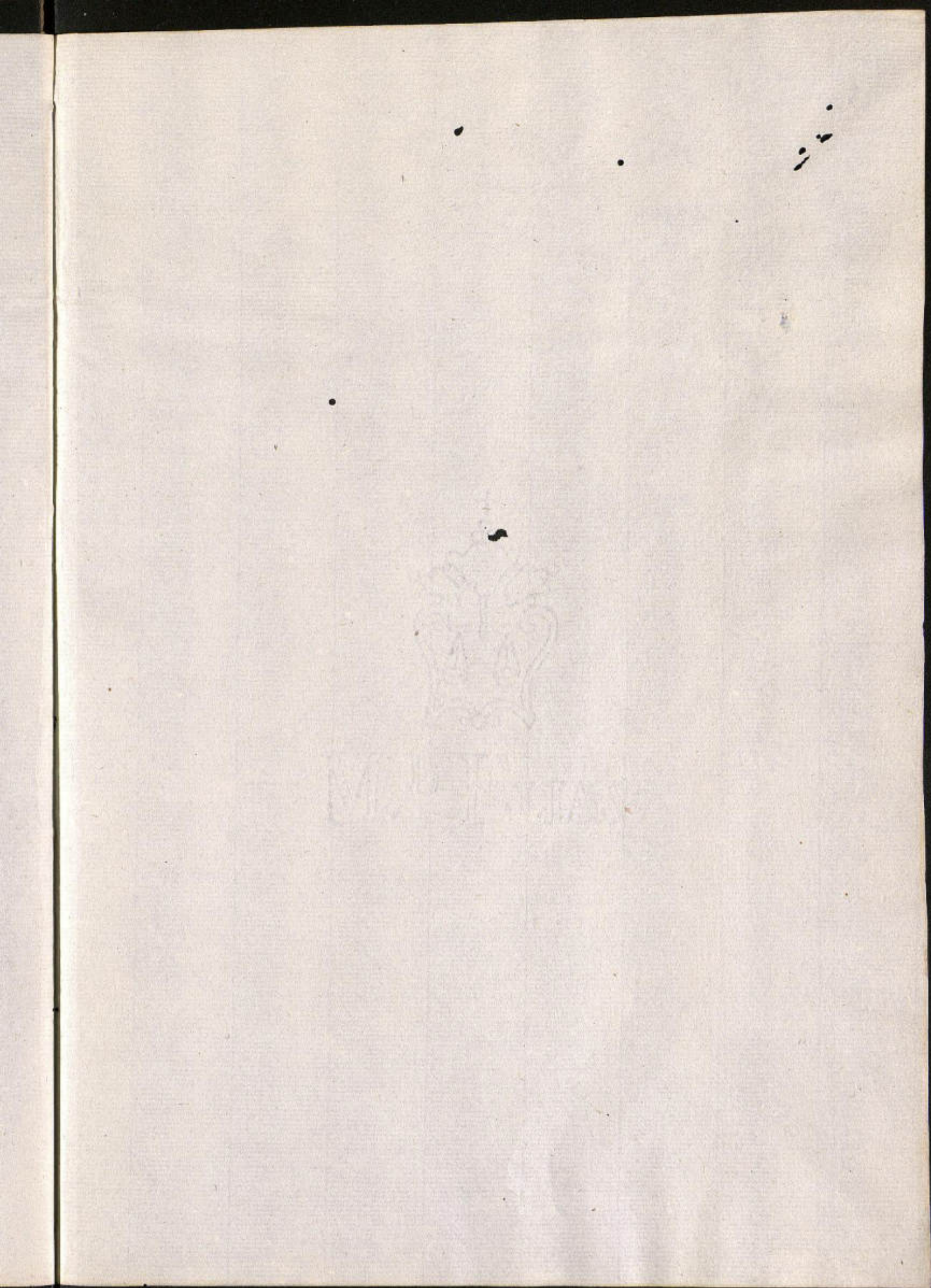

•
•
•

•

•

•

•

LIBRARY

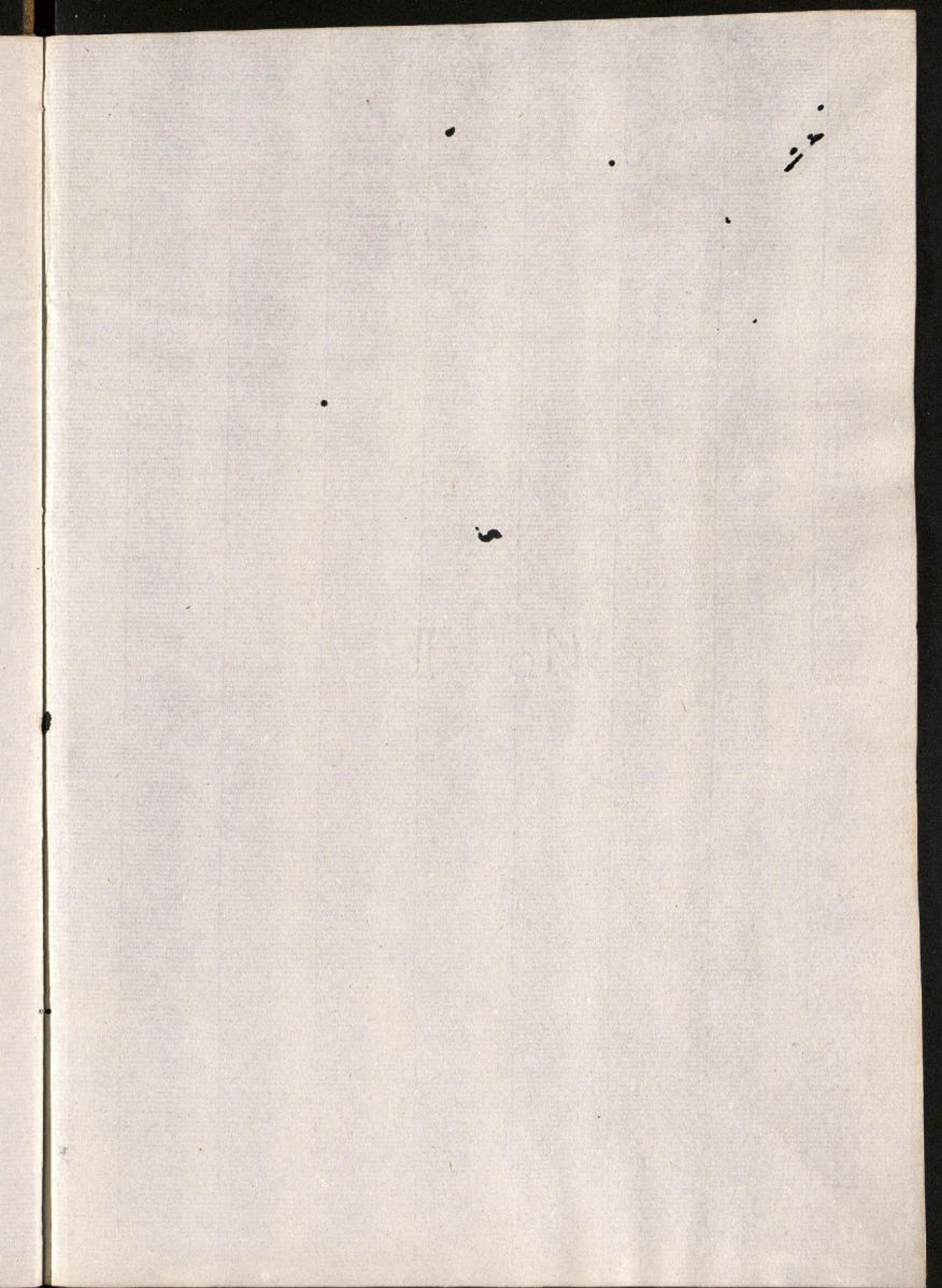

11

2

No. 11

