

Manua

Decorative floral border with blue and red motifs.

[Faded or obscured text]

Decorative floral border with blue and red motifs.

1017

Decorative floral border with blue and red motifs.

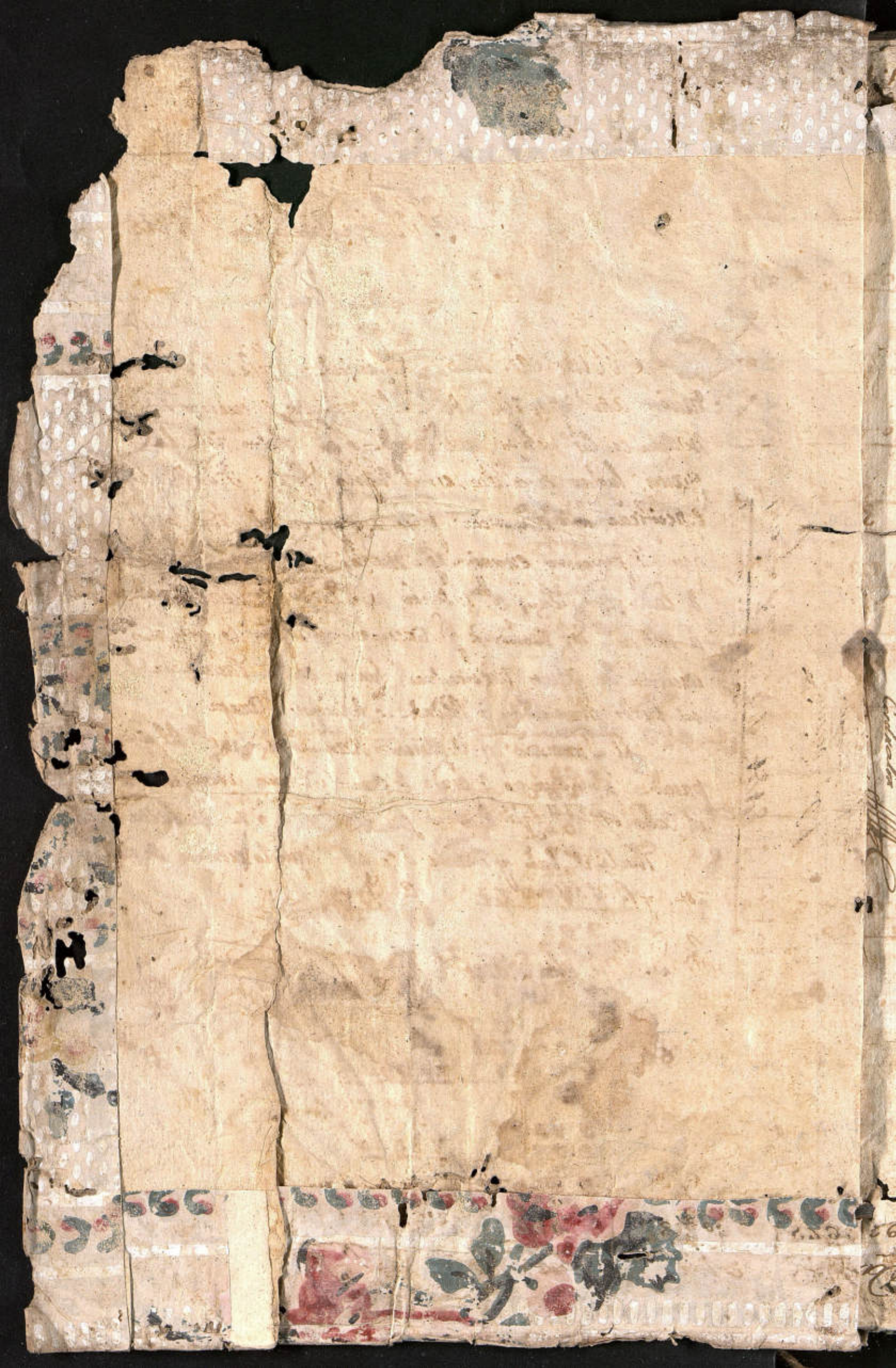

1783

Muy Sr. m. y apreciado Jefe. En
virtud de un precepto de V. E. no encuentro me
noria en los libros que quedan en globo, todos los
pagos hechos en Salta, en el Reino Gravos Ordin. sin
especificar su procedencia; pues aunque en el Libro o c.
que V. prevenio estacion p. menor los p. y los n.
de cada individuo q. se tiene la lista de los n.
a saber los n. de S. correspondientes, por lo que no
se ven los pagos particulares hechos en la Provincia
ni pagos practicados a Soldados de Ningun Arreglo

El Inventario q. V. previene camino en el
parado p. lo que no se puede de donde alguna averiguacion
el Cabo Sr. Bergamini se le ha de dar o no en Salta
Tanto V. bien y m. de a. p. me lo comunico de con-
tacion. y B. S. M.

F. D. P. 
Sr. D. Juan Manuel de Salta

1000	1000	1000
2000	2000	2000
3000	3000	3000
4000	4000	4000
5000	5000	5000
6000	6000	6000
7000	7000	7000
8000	8000	8000
9000	9000	9000
10000	10000	10000
11000	11000	11000
12000	12000	12000
13000	13000	13000
14000	14000	14000
15000	15000	15000
16000	16000	16000
17000	17000	17000
18000	18000	18000
19000	19000	19000
20000	20000	20000
21000	21000	21000
22000	22000	22000
23000	23000	23000
24000	24000	24000
25000	25000	25000
26000	26000	26000
27000	27000	27000
28000	28000	28000
29000	29000	29000
30000	30000	30000
31000	31000	31000
32000	32000	32000
33000	33000	33000
34000	34000	34000
35000	35000	35000
36000	36000	36000
37000	37000	37000
38000	38000	38000
39000	39000	39000
40000	40000	40000
41000	41000	41000
42000	42000	42000
43000	43000	43000
44000	44000	44000
45000	45000	45000
46000	46000	46000
47000	47000	47000
48000	48000	48000
49000	49000	49000
50000	50000	50000

51
 52
 53
 54
 55
 56
 57
 58
 59
 60
 61
 62
 63
 64
 65
 66
 67
 68
 69
 70
 71
 72
 73
 74
 75
 76
 77
 78
 79
 80
 81
 82
 83
 84
 85
 86
 87
 88
 89
 90
 91
 92
 93
 94
 95
 96
 97
 98
 99
 100

Partes:

Proceder

Pagamos y

Recepciones

de

8 - - - - - 1
93 - 3 - 4 - 1 - 7

91

Supera Febrero 27-2-1848

Simón Cabal

Artesano

Artesano

Fragment of a document with faint, mirrored text, likely bleed-through from the reverse side. The text is mostly illegible but appears to be organized in a table or list format with horizontal lines separating rows.

Fragment of a document with faint, mirrored text, likely bleed-through from the reverse side. The text is mostly illegible but appears to be organized in a table or list format with horizontal lines separating rows. Some faint words like "Mata" and "87" are visible.

Com... g...
hoy...
...

Nota

1847

...

...	3705
...	850
...	345
...	172
...	15
...	110

...

...

...

...

The manuscript of the first part of the first
 book of the Bible, in the original Hebrew
 characters, as it is now in the
 possession of the
 Rev. Mr. B. D. C. in
 the city of London, in the year 1711.

1	2	3	4	5	6	7	8	9	10	11	12	13	14	15	16	17	18	19	20	21	22	23
1600	1602	1604	1606	1608	1610	1612	1614	1616	1618	1620	1622	1624	1626	1628	1630	1632	1634	1636	1638	1640	1642	1644

The second part of the first
 book of the Bible, in the original Hebrew
 characters, as it is now in the
 possession of the
 Rev. Mr. B. D. C. in
 the city of London, in the year 1711.

The third part of the first
 book of the Bible, in the original Hebrew
 characters, as it is now in the
 possession of the
 Rev. Mr. B. D. C. in
 the city of London, in the year 1711.

1794
1795
1796
1797
1798
1799
1800
1801
1802
1803
1804
1805
1806
1807
1808
1809
1810
1811
1812
1813
1814
1815
1816
1817
1818
1819
1820
1821
1822
1823
1824
1825
1826
1827
1828
1829
1830
1831
1832
1833
1834
1835
1836
1837
1838
1839
1840
1841
1842
1843
1844
1845
1846
1847
1848
1849
1850
1851
1852
1853
1854
1855
1856
1857
1858
1859
1860
1861
1862
1863
1864
1865
1866
1867
1868
1869
1870
1871
1872
1873
1874
1875
1876
1877
1878
1879
1880
1881
1882
1883
1884
1885
1886
1887
1888
1889
1890
1891
1892
1893
1894
1895
1896
1897
1898
1899
1900

Handwritten notes and signatures, including the name "John" and "D. Smith".

1

1

Handwritten marks and numbers on the right edge of the page.

*Libro Manual de la Comisaria
de Guerra situada en Júpiza*

Año de 1817

J. J. J.

GM-EJ 1
CAJ 132
DOC 72
Fol. 67+C

1804

Libro de cuentas de la Comisaria

de la ciudad de Madrid

Año de 1817

de la Comisaria

10

Ca
han
er

N
El
hon
de

N
Jue
xi
Ma
de

7

1804

N^o 1^o

4.848.38

Suplica De Julio

Caudales q.
han entrado
en la Contad.
5.

Son cargo cinquenta y seis mil novecientos
quarenta y ocho p. quatro x. p. fme ha
entregado el Sr. Minis. Cont. en vid. de
don. del Sr. Intend^{te} del E. Nto. en veinte
y cinco suzaciones y dos falgas; cuya pda
se halla Contada en el Libro manual de
dho. Cont. y p. comprob. se acomp. la
Cruzon a esta raso el N^o 56.948.4.

Conforme con la
Datta N^o 190 del
Manicula Casa
Militar

Itor

N^o 2

Julio 8

El Sr. d. Mel.
don Jose Sabn
Oficiales
Sueltas.

Son data se cientos p. sacifho. al Sr. for.
d. Jose Sabn a fuerza estos sueldos q. tien
deben pagar: cuyo pago se hace a vid. de
del Sr. Intal. en Refe. y el Sr. que se
acomp. con el N^o 700.

Don. havienore
considerado en el
Aure N^o 241 de
la Casa Militar.

Itor

N^o 3

Julio 9

Juan de Sta.
anion Celid.
Medina
Pagages

Son data ciento ochenta y quatro p. sacifho.
a d. Celidonio Medina q. cuenta slo. flice
de Mulas de engador en los meses de Abril y
Mayo correspond. a d. Fruto Maldonado; cu
yo pago se realiza a vid. de don. del Sr. Int.
de E. Nto. la q. se acomp. con el N^o 184.

Celidonio Medina

184.

N⁴
Buena Vista
Provincio
El Capⁿ de Mar
de Fern^{do} 702.
Andres Garcia
Camba - 66.

Sumas de la *...* Julio 9
Son data Provisional doncientos cinq^{tu}
p. entregador a buena cuenta de sus
sueldos al expresado Capⁿ D. Andres Gar
cia Camba; Consta de su r. y oñ del
Sor Int^e del Ex^{to}. q. se acomp^a con el N^o 250

Hoy

Andres Garcia
Camba

N⁵
Terminada
Cuzi
Gantos or
Dinarios
92.

Julio 10
Son data doce p. entregador a Terminada Compravado.
Cuzi residente en la Estancia de los Pozue
los a cuenta de los quinientos Estanias
q. entre chucas y grandas dice solo con
trato q. el Coronacion de Castros; Cuya
entrega se ha verificado a vrd. ex oñ
Libranza del Sr. Int^e del Ex^{to}.
para con el R. a continuacion con el

N⁵ 12
Hoy

N⁶
Oficial culto
Fen^{te} de Savall.
D. Manuel Lo
zada 84.

Julio 10
Son data cinco sumas y tres p. de Juan
Hori. al Fomento de Caballeria D. Man^{uel} Lozada
q. sus sueldos de los ramos Cabal y Estable. Cuyo pa
go se hace a ped de oñ del Sr. Int^e de Ex^{to}.
q. se acomp^a con el N^o 1632

Hoy

Manuel Lozada
56.948.4 1.309.

Sumas del frente
Julio 11

Barallon
de Gerona
El Abilitado
27 20
2. 145. año.

Son data catorce mil cinco de fusiles y un
p. do d. S. ruyfion. al Abilitado del
de Gerona d. J. de L. G. al haber
este cuerpo en el mes de Abril del pres
año. : Compuerose esta Pasada con los
Planilla, y Deseo a continuan. del
Int. e. q. se acomp. con el n.º

14.187.2

Flor Valor de este

Julio 11

2.º Bar
Extremad.
d. Julian
Albaroz.

Son data ocho mil ochocientos y quince
p. tres d. S. ruyfion. al Abilitado de este cuerpo
d. Julian Albaroz G. unico del cuerpo
ex Abril del presente año de los
pueblos este pa. con la Planilla y Deseo
del C.º de S. ruyfion y Int. del D.º
a continuan. q. se acomp. con el n.º

8.854.3

Juan Julian Albaroz

Julio 11

9
Aucillonia
Veterana

Son data cinco mil y trescientos y cinco
ruyfion. al Abilitado del cuerpo de Aucillonia
rana d. Man. Carrera, unico del cuerpo
Cuerpo del mes de Abril del presente año
aquel de 1623. p. componer esta Pasada con
mil p. q. encarga en S. ruyfion el C.º de S. ruyfion cont
Compuerose esta pa. con el Deseo. q. se acomp.
dop el n.º

623.2

Flor Man. Carrera

56.948.4 24974.1

May
follor

Human de la 6^{ta}

Cargo *Caca*
56.948.4 24.974.1

10

Julio 11

Reintegro de
faltantes del
Bat^{on} de Excmos.
D. Julian Olibares

15

Son datos de los
reintegros de faltantes de Julian Olibares en su
Bat^{on} Militar de Excmos. en la
donde se declara de plaza de
desu Bat^{on}: Consta de un del
de Excmos. y 2. del p^{ro} y 1. de
el 11

13.4

[Signature]

11

Julio 12

Granaderos
del Bat^{on}

70

Son datos de novaciones de
D. Santiago al Bat^{on} de
Carlo, con el fin de
de Al...
con...
nun...
suena y...
pasada con el p^{ro} y 1. de
de Excmos. f. lleva el 11

967.9

[Signature]
Juan Olibares

12

Proy^{on} del Excmo.

17

Son datos de...
del Excmo. D. Juan...
de Alfa y...
del Excmo. f. lleva el 11

30

[Signature]
Juan Olibares

652

56.948.4 25.985.2

Julio 12

13

4º Egr. on de Va
res de San. 7º

66.

Son daca ...
nuel de ...
defileguada ...
del ...
acomp. con el ...

[Signature]

67.

14.

El Subten. te del
Egr. on de ...
de San. 7º

66.

Son daca ...
de ...
subteniente ...
a ...
del ...
Gral. ...

[Signature]

80.

15.

Emprestito.
Contaduria
del Emisio

5.

Son ...
reintegros ...
2º ...
del ...
acomp. con el ...

[Signature]

Mayo
Folio

Cargo Data

Sumas de la ... 57.448.4 26.102.2

Julio 2

5. Son deca quarentena quatro y un medio de ... Comprobado

16

Els for. d. Fo. Tomas de ...
mas Archidia
Contad.

del Excto, suplicandole ...
to de este pago
de hacer por en
contra de ella, en ...

la q. conta lo
Suplem. de
el referente el
Exped. q. se
cita en esta Part. el N.º 16

[Handwritten signature]
[Handwritten signature]

17

Son deca cinco ...
a d. Vicente Salas p. el ...

D. Vicente
Salas
Cont. al Excto,
donde ingresa
el importe q.
va yava q. se
congrua en un
part. segun
resulta del Ex-
ped. q. Interfi-
ca en esta Part.

mil novecientos ...
de esta especie en el ...
pago ...
Comprobado p. me. q. se ...

5. ...
de esta especie en el ...
pago ...
Comprobado p. me. q. se ...

N.º 17

[Handwritten signature]
Vicente Salas

57.448.4 26.668.2

Mayr folio

4

Cargo *Cura*

Huacas del Surco 57448.4 26.668.

18.

Julio 18

2a. Man^{la} Ma
toxas
Oficiales
Sueltos.

Son dadas diez y once p^{te} dadas y p^{te} dadas

a 8a. Man^{la} Ma *[illegible]*

Prisioneros habidos con el Teniente Don

84. F. lo correspondiente al mes de Junio del
Presente año: luego pago se hizo con
del Sr. G^{ral.} en el día el primero de
probarse en el año de la presente
el N^o 18

57.2

Hora
Julio 18

19

Julio 18

Exer^{ta} de
milicias

Son dadas quince p^{te} dadas y cinco

31.

en el presente año de la presente

Documentan una p^{te} de un p^{te} de un p^{te}

veras del presente año de la presente
el N^o 19

499.3

Artilleria
Veterana
Castillos

Son en número de un p^{te} de un p^{te}

que se han entregado al presente

que el presente año de la presente

1972.52

[illegible]

Antonio M^{te} Carrasco
[Signature]

N 20

Reg. de Peauana

... 57.448.4 29.113.3

Son datos... al 1.º... de la... G su... sus... y... un... N 20

Horas...

N 21

Capellan de Plana

... Comprobado

Son datos... al... de... Cargo... por... N 21

N 22

Bar...

... 57.448.4 29.294.3

Son datos... al... de... como... N 22

Sumas del fonce 57.448.4.29.294.3

a cuenta del repaido en el mes de Mayo y
contase con la buena cuenta del mes de
Mayo: cuyo pago se hizo a ord. de ord.
del Sr. Dn. de E. de la y. con tal

39. Planillas laban el 12^o 7.527.7

Don Fr. Felix Copano
Felix

23
Abisado el
Caracas

Son datos de un recurso y un p. remitido al
mismo Abisado y. de la y. de la y.

39. correspond. de un recurso remitido al
Dn. de E. de la y. de la y. de la y.
Inc. de E. de la y. de la y. de la y. 171.

Don Fr. Felix Copano
Felix

24

El mismo
Abisado
Caracas
Fuera del
Curco -
15.

Son cargo de un p. de la y. de la y. de la y.
y cargo un recurso de la y. de la y. de la y.
Fevada correspond. de un recurso de este Da
tallon y. de la y. de la y. de la y. de la y.
de esta Curia de la y. de la y. de la y. de la y.
del Curco, la y. de la y. de la y. de la y. de la y.
su entrega en aquella Curia de esta Curia
de la y. de la y. de la y. de la y. de la y.
Esto

Don Fr. Felix Copano
Felix

36.993.2

58.448.4

humas dela v...

58.448.4

36.993.2

25

El Sr. Int.
de Exoto
Pueblo a Int. de Exoto.
P. Mont.

Julio 15

Son data sus ciento y tres onzas al Sr. Int.
de Exoto. d. Man. Ant. para a buena fe
de sus Puntos: contra deo de los
con el N^o 25

600.

Hor

Julio 15

26
Dra. Ame
vicario d.
Donito Ma
sias 60.

Son data sus mil quinientos quarenta y
quatro p. de S. Cruz de la Sierra
del Reg. de Dra. Americana a favor
de sus haberes de S. Cruz de la Sierra
se documenta en la S. Cruz de la Sierra
p. S. Cruz de la Sierra

5.944.3

Hor

27

Bate de S. Cruz

Julio 15

Son data sus quinientos onzas al Sr. Int.
de Exoto. d. Man. Ant. para a buena fe
de sus Puntos: contra deo de los
con el N^o 27

Comprobado.

Hor

Julio 15

28
Pascual San
Javier
Puro on del
Exoto. 57.

Son data sus quinientos onzas al Sr. Int.
de Exoto. d. Man. Ant. para a buena fe
de sus Puntos: contra deo de los
con el N^o 28

Idem.

16.4

Hor Pascual San Javier

48.4 43.994.1

Summa del Arrears... 58.448.4 43.594.1

Julio 15

29

El Cirujano del Hosp. Juan Ord

Son dada novena p. Portez al Sirico del Hosp. d. Marcelino de la Puente... tas de Enfermedades... con el N 29

90.

Manuel de la Puente

Julio 15

30

El Sirico del Hosp. Juan Ord

Son dada treinta y seis p. encargados al Sirico del Hospital d. Simon... N 30

90.

36.

Manuel de la Puente

31

86. El Cirujano del Hosp. Juan Ord

Son dada cinco p. encargados al Sirico del Hospital... N 30

157.6

Mad. mayor. Sueldo

veinte p. pagados... con el N 29

220.

Manuel de la Puente

32

Julio 15.

Cirafeno del
 Exto. Ray
 Manuel de S.
 Miguel

Son deca veinte y dos p. guaras al p. pag.
 al P. Bernardino Miguel de S. and
 Mig^l Cirafeno del Exto. J. la S. de la del
 mes de Junio del p. ano. se hace
 este pago a ord. de ord. del P. Real.

Comprobada 22.4

36. en Nepe que acomp. con el N. 32

Hor...
 [Signature]

33

Termin De
 rer
 Luter ord.
 Gratificacione

Son deca diez p. termin de Termin
 a to d. Termin Termin Termin
 q. se ha dado q. guaras de la termin
 q. se ha dado q. guaras de la termin
 a ord. de ord. del P. Real en Nepe

Form. 100.

90. que acomp. con el N. 32

[Large signature and scribbles]

34

D. Man. Pena
 p. Juan Olme
 della
 Mary or
 Fern. or

Son deca cinco p. termin de Termin
 gador a D. Man. Pena Termin Termin
 los morales de Termin Termin Termin
 Olmedilla Termin Termin Termin
 del Don Termin Termin Termin

Dem. 57.

66. se acomp. con el N. 32

Hor...
 Man. Pena
 [Signature]

Sumas del fincor 58.448.4 44.277.3

Julio 10

35 Subdeleg de Ayopaya 2. Julian Oblitas Oficiales Sueltos.

Son datos de cuentas de este y otros p[er]...
Sueldo de d. Julian Oblitas...
graduado en Cap. Subdeleg. de Ayopaya...
de Ayopaya en cuenta de sus sueldos de...
gador: cuyo pago se hace a su del D[omi]...
del Sr. S[up]l. en Gefe de...
84. prob. con el N[um]ro... 225.

Julian Oblitas

Julio 13

36 Fuente...
Estado ma[yo]r

Son datos de cuentas de este y otros p[er]...
al Sr. S[up]l. de...
sus sueldos de...
y de...
24. q[ue] acompa[na] el N[um]ro... 309

Julian Oblitas

37

Estado ma[yo]r

Son datos de cuentas de este y otros p[er]...
tado del Sr. S[up]l. de...
da a bien...
del...
39... a virtud de un...
el N[um]ro... 2000

Julian Oblitas

Julio 16

38
Finco del Maj
D. Felipe Alachan
de

Son dadas en cuenta y recibidas al Sr. de los Comprobados
D. Felipe Alachan de los meses de Abril y Mayo del presente
año: cuyo pago se hace a virtud del Dico
90 del Sr. Jefe en Dico q se acompaña
con el N^o 38.

Comprobada
60

Hon. Felipe Alachan

Julio 16

39
Propiedad
Vozte Mango
Oficial S
Nultros.

Son dadas en cuenta y recibidas al
Sr. D. Vicente Mango con conductores al
Estado de los meses de Mayo y Junio del Sr. Jefe
en Dico del presente en el Dico q se
84. acomp. con el N^o 39.

Idem.

Hon. Vicente Mango

40

Barall^m de
Gerona

Son dadas en cuenta y recibidas al Sr. Jefe
de Ant. Gonzalez p. el curso de los meses
de Mayo del Dico en el Dico q se
se hace a virtud del Dico del Sr. Jefe en Dico
Dico q se acomp. con el N^o 40.

45

50
Bono.

41

Bar^{on} de Castro
El Subten^{te} de

Son dadas en cuenta y recibidas al Sr. Jefe
Gallardo a virt. de un Dico del Sr. Jefe
cuyo pago se hace a virt del Dico del Sr. Jefe en
43. Dico q se acomp. con el N^o 41.

55

Hon. Gallardo

42

Julio 17

Comprobado

Hospital

Son datos suenos y de... sacrificio... a Triano...
Dias G. de los Botijos de vino q' ha vendido a
razon de once p. libra de oro N.º y del
Enfermario mor. del Hospital q' se acomp. con

86. el N.º 42 22.

Horas

43

Julio 17

Dem.

Real.º de Vado
Del Gral.

Son datos circunstancias y una p. de seis p. para
gader al Subcomisario de esta Real.º de Vado y Pedro
Tolentino en esta forma.

Por la paga del sueldo de este Cap.º

2. Felipe Casca...

Por la del Sub.º Tolentino... 56.2

Por la de seis p. de este sueldo

q' se hallan en sueldo en algunas
cuyos nombres constan en esta Planilla

q' se acomp. a razon de 7 p. 6 s. ...

49. Se comprueba esta pda. con la c.º. del G.º Gral.
en Vado y la Planilla q' acomp. q' llevan
el N.º 40

191.6

Horas

44

Julio 17

Dem.

Primo del
Exto

Son datos suenos y de... p. de seis p. para
pago se hace... el sueldo de uno...
de Juan 80 7.º de... acomp. q'

57. q' comprate con el N.º 44

A cargo de la Peany.º q' no son
framas

Horas
Ynente Perencia

45

Julio 17

Cruzano D
Gerona

Son data cien p. entregados al Cruzano del
Dn. de Gerona a Simon de Rossa para
recomendar sus traveses: Contra el
recurso y Decreto del Sr. Gen. en Rda

Item...

45. que acompañan G. Comprote con el N.º

100.

Por indisposicion de Simon
No se da a Marcelino de la Cruz

46

Julio 17

Probedos...

Son data conguenta p. entregados al Pro
bedos de este Sr. D. Juan de la Cruz
da p. la Capitan de Alca, bebida y effe
cho, p. la Provin. de Gerona del Sr. Jacomp

Item...

46. con el N.º 46

50

Por lo que se da a
Man. fern. de la Cruz

Julio 18

Provision
Pedro Ruiz
Nacion Nacion

Son data veinte y quatro p. pagados a
Marias de la Cruz G. el imp.º de la Cruz
Dadas a sus p. tiempo pago se hace G.
Dn. del Sr. Gen. en Rda el Sr. Gen.

Item...

92. acomp. G. Comprote con el N.º 47

44
1024
ofe

Por lo que se da a
Pedro Ruiz de la Cruz

Normas del fienzo 58.448.4 50.480.1

48

Julio 18

Idem.

Santa Cruz

Son dadas quinientos y sesenta y tres p. pagados al Sr. Francisco de Paula...

92. q se acompaña con el n.º 50 15.

49.

Julio 18

Idem.

Man. Bonab

de Zapas hiel tas.

Son dadas cinco p. recibidos al Sr. D. Simón de la Cruz...

82. y 2.º de Encargado q. lleva el n.º 50 5

50

Julio 19

Idem.

Caballeria d. Ram. Vidal 2.º Equil.º d. Caradones.

Son dadas sesenta y nueve p. pagados al Sr. D. Ramon Vidal...

62. con el n.º 50 69

51

Julio 19

Idem.

Arzilleria d. Sr. D. Juan de la Cruz

Son dadas ochenta y cuatro p. pagados al Sr. D. Juan de la Cruz...

33.º de q se acomp.º con el n.º 50 84

52

Provedes

Sumas de la b^{ta}

Cargo 58.449.4 Data 50.653.1

Julio 19

Son datos ciento quaras p. ...
pagados ...
de vino ...
del Ex^{to} ...

Contra este pago p. ...
17. Don y Provedes ...
el 12^o

[Signature]

53

Don extra ...
El 5^o Brig.
D. Pedro ...
Olamita

Son datos tres mil ...
delos R. ...
de ...
Olamita 92. bante ...
con el 12^o

3000.

[Signature]

Julio 20

54
Don ...
cochea
Contaduria
del Ex^{to}

Son cargo son mil ...
Indacochea, con ...
za a favor de ...
de sele cubra en la ...
la Villa de Potosi; a cuyo efecto se ha
dado la sup. libranza con esta fecha

Conforme y fu
reinsigno en la
...
...
...

5. p. el Sr. G^{ral} en Dese. ... 6000

[Signature]

64.449.4 53.757.6

12122 224.42

San del fonce 64.448.4

53.767.9

Julio 20

Compania

55

Adere d. Ma te d. Manuel Rodriguez...
Juno y Julio del presente año...
se hace p...

Son dadas...
de d. Manuel Rodriguez...
Juno y Julio del presente año...
se hace p...

66. G. Compañia... 55 ... 34

Manuel Rodriguez
Julio 20

56

Baron de
Michrad

Son dadas...
al fonsine de la
1.ª Compañia del...
Mouquin...
tincos de...
la oñ...
aconsp. con el 1756

51. ... 1000.

Manuel Rodriguez
Julio 20

57

Don te fron!
Laxelomus
digo Casad.

Son dadas...
al fonsine...
de d. Diego...
tades...
Cuyo pago se hace a
vd. de oñ...
con el 1756

39. ... 200

Diego Rodriguez
Julio 20

58

Infano mor.
no. 7. co
per

Son dadas...
Laper...
a viacid de oñ...
pana...
de lo expues...
Juno y Julio del present año

25. ... 200. 64.448.4 55.197.2

Manuel Rodriguez
Laper Fran. Laper

10722

Cargo Dava 64.442.6 59.197.2

59

Julio 2

Caracou
Batallon
Fuor^a Al
Curco -

Son dados... Confirma.
de farad...
de f...
tra la N. f...
13. cuya libranza... 2400.

[Signature]

60

Batallon de
Pensidaniot

Son dados...
y medio...
del Bat^{on} de...
Deamoso p^a pagar...
de Abril del presente año...
por... del S. V. de...

43. Planillas q^e... 9.716.62

[Signature]

Julio 31

61

Granad. de la
Guardia
El Sang^{te} An.
Atriu

Son dados... Confirma.
al Sang^{te}...
de los...
del S. V. de...

64
Nota: En la
en la...
90 1166 de f43

[Signature]

60.042.4 65.108.2

Junio del presente 66.348.4 65103.7

62

Practicante del Hospital

Son data treinta y cinco pesos p. f. se han de pagar al Sr. Don Juan de la Cruz...

86. Gual. q. se acomp. con el 71. 30

Manuel Valle

63 Hospital Botica

Son data sesenta y cinco pesos p. f. en concepto de Botica del Sr. Don Juan de la Cruz...

86. Mte q. se acomp. con el 71. 60

64 El Sr. Brig. d. Don Juan de la Cruz

Son cargo de los señores Don Juan de la Cruz y Don Juan de la Cruz...

15. P. Comprob. 65

65 Comprobado Sr. Brig. d. Ciudad m. y Gauron d.

Son data dos mil quatrocientos quince p. f. se han de pagar al Sr. Brig. d. Don Juan de la Cruz...

25. Por los libros cruzados en el Sr. de D. Juan de la Cruz desde 18. de Noviembre de 1815. hasta fin de 1816. 2.415.

92. de 1817. lo pagado a Epas. 2.415.4 2.613.7

Ascione

Cargo 71.843.4
Diana 67.618.4

Suma de la ...

la total ...

Comprobado ...

Julio 23

66
Aspillonia
Vexera

Son dadas ...

Comprobado

29. G. en ...

Diego segundo

67
Pactos del
Atop!

... del ...

Item.

86-

... de ...

... de ...

... de ...

... de ...

67.730.4

90

Cargo para

hombres del fuste 71.348.4 67.733.4

Ej. de la D. Damian Morales Pasajes

Son dadas... Damian... del S. Giel. en N. de este S. q. el 768.

28.

140

Hor. Damian

Julio 21

Item.

69 Clem. de la B. de la B. de la B. Gastos adto fiscal y ord.

Son dadas... enragado... f. 92...

48.9%

Conde de R. con el N.

Hor.

Item.

70 Ej. de la D. Morales Pasajes

Son dadas... en N. de este S. q. el 768.

28.

56.

Hor. Jose y Garcia

San Pedro
San Francisco
San Antonio
San Juan
San Pablo
San Diego
San Carlos
San Mateo
San Marcos
San Lorenzo
San Bartolome
San Sebastian
San Cristobal
San Andres
San Jeronimo
San Ildefonso
San Esteban
San Valentin
San Marcos
San Antonio
San Juan
San Pablo
San Diego
San Carlos
San Mateo
San Marcos
San Lorenzo
San Bartolome
San Sebastian
San Cristobal
San Andres
San Jeronimo
San Ildefonso
San Esteban
San Valentin

Sumas de los ...

71.249.4 67.953.4

Julio 25

Conforme.

Son datos ciertos y ciertos...

72. N. de este libro.

Handwritten signature and notes for entry 72.

Julio 26

Item.

72
Mano Man-
sando Sang.
reunido
Frapar hulyay.

Son datos ciertos y ciertos...

82. Suo...

Handwritten signature and notes for entry 72.

73

20 de las ...
Encomienda
D. Julian Oli-
vares

Son datos ciertos y ciertos...

33. Suo...

Handwritten signature and notes for entry 73.

Sumas de la ... 71.848.4 68.964.4

Julio 15

Comprobado

74
Preso del
Estado

Son data con ...
na a ...
con las ...
tomaron ...
dándose a ...
g. se manda ...
de 21 del ...
Subdeleg. del ...
las mas ...
ha dado ...
del Documento ...
probancia con el N. 72

24. de ...
con ...
mull. ...
...

100

[Signature]

Julio 23

Comprobado

75
Subteniente
Caballero
D. Tor
niano
Granad. del
Carlos

Son data nueva y ...
al Subteniente ...
pago a ...
70. g. se acomp. con el N. 72

69. n. l.

[Signature]

Julio 23

75
Fues desta
mañana
No come
esta pancida
y falta
y repen.
del 5.º Gzál.

Son data ...
mayor ...
arignadas ...
que y ...
esta pancida ...
y falta ...
y repen. ...
del 5.º Gzál.

71.848.4 69.133.4

que este pago se acompañan *Compro*
 Suma de la *71.848.4* *69.133.42*

con el *500*
Mano Benavente

76

Fuer de Ma
 rrueros
 D. Man
 Benavente
 Pagagen

Folio 20
 Son datos que se piden y encargados al
 de Manruero y Manruero Benavente a buena
 cuenta de los mil novecientos y noventa y
 ocho p. y manruero en su Dec. de 23. del
 conde. del presente año el C. que se
 se solo den C. los mil y se en el en
 la conduca. del C. que se en el
 Ciudad de Tuzig en la ciudad de Manruero
 yo y Junio que se en el C. que se
 un mil quinientos y noventa y ocho p.
 Comprobare esta partida con la ciudad
 oñ. y Dec. de el C. que se
 88. acomp. con el *500*

Joem.

Mano Benavente

77

Axmero d.
 Jone Ruar for
 pancho
 Parque d.
 Anill.

Folio 20
 Son datos que se piden y encargados al
 hab. que se en el Plano del Depar
 tamento de Lima d. Jone Ruar for
 su sueldo del mes de Mayo ult. cuyo pago
 se hace a *Compro*
 Dese, que se queda C. comprob. con el C.
 C. de baluarte oñ. al Intendente y el cabal
 sus habidos de los meses de *Folio*
 en la fecha *27*
 reg. en la *80*
 Decreto de *71.848.4* *69.133.42*

Compro

Mano Benavente

... de los Sumas del presente ... 71.842.4 69688.47

Julio 30

78. Son data docientos p. entregados a D. Juan ...
Comis. de la Real
compra de
Barq.
Antill.
80. comprobado con el n.º 200.

[Handwritten signature]

Julio 30

Comprobado

79. Son data diez y ocho p. pagados a D. Damian ...
Provision
D. Damian
Moralet
17. del 2º

[Handwritten signature]

80

El 5º
D. Eulogio
Cruz
Gautron
82. comprobado con el n.º 204.3

[Handwritten signature]

Julio 30

81. Son data docientos p. entregados al ...
El Com. de Inq.
de Ingenieros D.
cuenta de
53. comprobado con el n.º 1200.

[Handwritten signature]

... 71.848.4 70.310.72

32
Ego de la banda
D. Damian
Morales
Ogages

Tulis
Son de...
M...
el Equ...
Nep...
88. con el N^o 79

Comprobado

Hor...
[Signature]

33

El Provedor
del Exoto
de la Banda

Son de...
Banda p...
La P...
17. con el N^o 79

Comprobado

Hor...
[Signature]

34

Gaton Egotrado
Tom Sandozo

Son de...
dono p...
y...
92. acomp. con el N^o 79

Comprobado

Hor...
[Signature]

35

Conductores de la
Banda de Potosi
p^a el Exoto
Gaut. S. Ovim

Son de...
Potosi a esta villa de...
92. del N^o 79

Com.

Hor...
Diego Medrano Jose Tequin...

71.848.4 70.310.72

Cargo Para

Suma del fance 71.848.4 70.450.76

86

Esquad. de la Guardia del 1º Reg. Bagages

Son de la Guardia del 1º Reg. Bagages. Sin data, en quince de Agosto de 1792. El Comandante de la Guardia del 1º Reg. Bagages. El Comandante de la Guardia del 1º Reg. Bagages. El Comandante de la Guardia del 1º Reg. Bagages.

Comprobada

88. este pago y el resto con el 1º Reg. Bagages 50.

Flor de San Simón

Agosto 2

87

Bar. on. Pa. tidarios 1º Reg. Bagages

Son de la Guardia del 1º Reg. Bagages. Sin data, en quince de Agosto de 1792. El Comandante de la Guardia del 1º Reg. Bagages. El Comandante de la Guardia del 1º Reg. Bagages. El Comandante de la Guardia del 1º Reg. Bagages.

41. acomp. con el 1º Reg. Bagages 225.

Flor de San Simón

71.848.4 70.725.76

Comprobacion

Cargo	71.848.4
Para	70.725.76
Resto	2.122.64

Segun aparece de la comprobacion con el fance total a la cantidad de setenta y un mil ochocientos quarenta y cinco p. guaras y la de data a la de setenta mil ochocientos veinte y cinco con siete y medio, y resultan de lig. de la Guardia, mil ciento veinte y cinco p. guaras y medio. El lo mismo se aplica a la suma sujeta: cuyos comprobados en el 1º Reg. se han remitido con el fance al 1º Reg. de la Casa mil situado en el 1º Reg. y faltan, son de comprobados el cargo, inclusa de la data, de los que quedan, que continuas en este Libro Manual vago la finca delos Inocentados, en fance de lib. a las Casas unidas con la Comis. de la Gu. en Fu. de 1792. N.º 1917

Franc. E. Mart. de la Guardia

Suma 1.122.4/5

1

Agosto 8

28

Inf.^a Subite
madura

Son dadas doscientas quinientas y cinco
entregadas al oficial de Armas
de vista del Reg.^{to} de la Com.^{da} de
tallon y escudo de la Real Academia
de la Lengua: para del D.^{no} del S.^{no}

33. Dejo y sus puntos y se acompaña con
el N.^o

255

Manuel de la Puente

2

Bar.^{on} de Gran
de Pezuela

Son dadas doscientas quinientas y cinco
entregadas al tallon de la Com.^{da} de
la Lengua y escudo de la Real Academia
de la Lengua: cuya entrega se hace a
vista del Reg.^{to} de la Com.^{da} de la Lengua
y se acompaña con el N.^o

47. para con el N.^o

250

Manuel de la Puente

3

Bar.^{on} de San
cesar

Son dadas doscientas quinientas y cinco
entregadas al tallon de la Com.^{da} de
la Lengua y escudo de la Real Academia
de la Lengua: cuya entrega se hace a
vista del Reg.^{to} de la Com.^{da} de la Lengua
y se acompaña con el N.^o

39. Dejo y sus puntos y se acompaña con
el N.^o

Manuel de la Puente

8111

Sumas del funder... 1.122.400 733.6

4

El Ay. de...
2 July 1700
Contad. de...
al Este

Son cargo de...
encomienda...
del...
cargo de...
Concedida...
Concedida de...

Conforme con la
Data...
militar

July 1700

5

Dinero...
de Pedro...
Contad. de...
Este

Son cargo de...
Joaquin...
son los...
militar del...
ultimo

Conforme con
la Data...
militar

July 1700

6

El Ten. del...
Reg. de...
D. Fr. Juan...

Son cargo de...
encomienda...
pa...
a...

33

July 1700

(Faint handwritten text)

Cargo Data

Suma de los... 79.866.4 1118.4

Al Comandante de División p. Juanjo D. Fr. Quintana

Son datos... del Regimiento... Juanjo D. Fr. Quintana... gaceta de Mariano... el Sr. Real en Dese p. su... de los... en aquel punto a...

33.	Al 1.º de Entrenadura	5.600.00	
43.	Al Batallón de...	1.000.00	
68.	Al...	2.200.00	12.000
29.	Al...	300.00	

Cuya entrega se hace con arreglo al detall formado q. con fecha... del Sr. Real en Dese a esta Comandancia para gaceta del Exto. p. su... queda de Comprobacion de esta...

(Large decorative signature)

8 Abilitado de Donito Manias

Son datos... del Regimiento... Manias a buena cuenta... Cuyo entrega se hace con arreglo al detall q. con fecha... y pasado el Sr. Real en Dese a esta Comandancia pagadera del Exto. el qual queda...

60. de cumplimiento Comprobacion de esta data... 2000.

(Large decorative signature)

human del f. 23366 4/2 16.118.4

9
M. M. de ...
D. Felis ...

Son dada ...
Comprobatada ...
Cargo: ...
ab ...
do. y ...
Corte. de ...
suposiciones ...
pasada ...

51
Comprobatada

39.

6.200.

Flor ...

10
1.º Equid ...
Carat. mona ...
Don D. Greg. ...

Son dada ...
Comprobatada ...
Cargo ...
en ...

Comprobatada

68.

61

69.

Flor ...

11
D. ...
de ...
D. ...
Hondo

Son dada ...
Comprobatada ...
Cargo ...
acompañ. con el ...

43. acomp. con el 12.

63.6

Flor ...

811.31

Cargo Data

79866.42 22.640.2

12.

ganad. ad
Recurda

Señor don...
al...
de la...
biduo...
haca...
del...
General...
g. quida...

47- esta parte... 2.500.

[Signature]

13

D. Gaspar
Fontana
Gout. Ord.

92- Soy don...
Super...
Comprobatos
Gout. Ord.
Gral. g...

[Signature]

100

14

El Sr. Gral
en Dese

25- Soy don...
en Dese...
Su...
813-

[Signature]

700

79866.42 25.741.2

15
Ej. de la
Guardia

Son dadas las...
a D.º Francisco...
Manrillo...
q. ha dado...
son...
64. de 2ho. 5.º

Comprobada

222.º

[Handwritten signature]

16
Escalla ad
Barr. del 5.º
El 11.º de 2.º
defenso Oliva

Son dadas...
p. entregada...
su...
la Escalla...
64. 5.º

Comprobada

169.º

Nota
Dña. María de
Chamelo leg.º de
vea en la 1166
de 148

[Handwritten signature]

17
Abilit. de
Juan de
Juan 70

Son dadas...
Abilitado...
Juan CO...
dece del...
con a este...
honor...
p.º el...
66. un 2.º

Comprobada

1300

[Handwritten signature]

[Faint handwritten text]

Cargo Data

... 73366.1% 27.440..

18

Abilit. del
Eig^{on} de Xara
de Juan 70

Son dadas...
encargado...
de...
a buena...
pago se hace...
ha formado...
Suñl. en... con fha. 7. del g^o...

66. g^o guarda de... .. 2700

[Signature]

19

Extremad.
2^o D^o...

Son dadas...
del 2^o D^o...
olitaris a buena fha...
Cinco: cuyo pago se ha con arreglo al
Suñl. g^o...
de el 3^o...

33. el g^o... .. 6000

[Signature]

Conforme.

20

Cappⁿ del Eig^{on}
de la Guardia

Son dadas...
del Eig^{on}...
Oliva a buena fha...
ultimo: cuyo pago se ha con arreglo al
Suñl. g^o...

con el 60

Nota 64.
Esta lista se ha
hecho como se ve
en la 1166 de 1493

[Signature]

73366.1% 36.200.

des. 88 ... 79.366.41. 36200.

Capitulo 8

21

Hospital

Son de esta guisa... Comprobado

86. las Planillas ... 517.7

[Signature]

22

Guardia

Son de esta guisa... Comprobado

64. jornada ... 2000

[Signature]

23

Fernando ... Paula Alcon

Son de esta guisa... Comprobado

25. con el Mto ... 178.1

[Signature]

24
Gracia de
a Saballo
d. Juan
Alizade
Erg. N. de A. Cantor.

8
Son dada del Rey Felipe IV. por su Real Cedula de 17 de Mayo de 1680. en virtud de la qual se mandó que se pagase a los señores de Saballo y a los señores de Juan Alizade y a los señores de Erg. N. de A. Cantor. el sumo de 10000 reales de plata de a 8 reales cada real, y para que se pudiese pagar a los dichos señores se mandó que se les diese un recibo de pago de esta cantidad con el fin de que se les pudiese pagar a los dichos señores.

15
Desigra

Alonso de Sotomayor

25
Cruzados de
del Hospital del
Cerro

9
Son dada del Rey Felipe IV. por su Real Cedula de 17 de Mayo de 1680. en virtud de la qual se mandó que se pagase a los señores de Cruzados de del Hospital del Cerro el sumo de 10000 reales de plata de a 8 reales cada real, y para que se pudiese pagar a los dichos señores se mandó que se les diese un recibo de pago de esta cantidad con el fin de que se les pudiese pagar a los dichos señores.

25
del Hospital

Alonso de Sotomayor

26
Baron de
Gersona
d. Tayme
Moscador

9
Son dada del Rey Felipe IV. por su Real Cedula de 17 de Mayo de 1680. en virtud de la qual se mandó que se pagase a los señores de Baron de Gersona, d. Tayme y d. Moscador el sumo de 10000 reales de plata de a 8 reales cada real, y para que se pudiese pagar a los dichos señores se mandó que se les diese un recibo de pago de esta cantidad con el fin de que se les pudiese pagar a los dichos señores.

180

Alonso de Sotomayor
Tayme
Moscador

hacer del franco. 79.366.41. 50.376.

Agente

27
Abilitado
de Sevilla

Son data tres mil ducados y doscientos y sesenta y cinco reales de vellón para el pago de los sueldos de los soldados de la Compañía de Sevilla de la Real Armada de Indias, a virtud de una cédula de S. M. de 17 de Mayo de 1764, cuyo pago se ha hecho con arreglo al detall que tiene formado el Sr. Gral. en Nefe el q. se ha pasado a esta Com. con fha. 7 del q. sigue el q. de S. M.

29. Probance p. documentos esta partida... .. 3.200.

[Signature]

Agente

28
Parque
de Sevilla

Son data seis mil ducados y trescientos y sesenta y cinco reales de vellón para el pago de los sueldos de los soldados de la Compañía de Sevilla de la Real Armada de Indias, a virtud de una cédula de S. M. de 22 de Mayo de 1764, cuyo pago se ha hecho con arreglo al detall que tiene formado el Sr. Gral. en Nefe el q. con fha. 7 del q. sigue ha pasado a esta Comisaria el q. queda en espera de S. M.

Conforme hacienda
considerada en la Com. de
22 de Mayo de 1764

30. p. documentos esta partida... .. 600.

[Signature]

Agente

29
El F. de S. M.
de Sevilla
de Penas,
Milicias
Art.

Son data cinco mil ducados y doscientos y sesenta y cinco reales de vellón para el pago de los sueldos de los soldados de la Compañía de Sevilla de la Real Armada de Indias, a virtud de una cédula de S. M. de 17 de Mayo de 1764, cuyo pago se ha hecho con arreglo al detall que tiene formado el Sr. Gral. en Nefe el q. con fha. 7 del q. sigue ha pasado a esta Com. con fha. 7 del q. sigue el q. de S. M.

31. Nefe q. se acomp. con el N.º... .. 192.6

[Signature]

30

Suma de la *ta* 78366.4/2 54.368.6

2. *Francisco*
del *Exto.*
v. *Maria*
Agoiz
M. Ma.

Argento

Son dadas *cuarenta* p. *encargado* a *della*
trias *el* *2.* *Francisco* del *Exto* *G.* *he* *haver*
del *mes* de *Julio* *ultimo* cuyo *pago* *se* *hizo*
a *ord.* de *com.* del *S.º* *Real* en *el* *mes*

29. el *q.* se *acompa.* *con* el *17.* ... 110.

Flos *Maria* *Agoiz*

31.
Probedos
El *depend.* *v.*
Benito *Parral*

Argento

Son dadas *quarenta* p. *encargada* al *De-*
pendencia *de* *Probedos* *v.* *Benito* *Pa-*
rral *G.* *he* *he* *he* *del* *mes* de *Julio* *ultimo*
se *hizo* *este* *pago* *por* *com.* del *S.º* *Real* en *el* *mes*

Comprobado

17. *mes* *se* *acompa.* *con* el *12.* ... 40.

Flos *Benito* *Parral*

32
Gen.º *v.* *del*
genios *Foro*
Citad *ma.*

Argento

Son dadas *treinta* p. *encargado* al *Gen.*
Genel, y *desp.* *de* *foros* del *S.º* *Real* en *el* *mes* *de* *Julio*
mes *v.* *del* *genios* *Foro* a *ord.* de *com.* *del* *S.º* *Real* en *el* *mes*
del *mes* *v.* *del* *S.º* *Real* *comprobado* *este* *pago*
con el *2.* *del* *principio* *de* *se* *acompa.* *con*

Comprobado y el

25. el *12.* ... 30.

Flos *Felix* *Foro*

33
Com. *v.* *de*
German
Citad *ma.*

Argento

Son dadas *quarenta* *quarenta* y *dos* *de* *German*
al *S.º* *Com.* *v.* *de* *German* *de* *el* *20.* *de* *el* *mes*
del *S.º* *Real* *de* *el* *mes* *v.* *de* *German* *de* *el* *mes*
paga *de* *los* *meses* *de* *Junio* *y* *Julio* *ultimo*
y *los* *cuarenta* *y* *dos* *G.* *he* *he* *he*

Suma del fueno. 79.366.47. 50.318.6

Sicaciones orlas misma... Comprobado
bas estas dera con el N.º...
25. con el N.º...

Hor. J. M. ...

34 ... Comprobado-
Provohed.º. alfy.º. Vicente Manco ...
Vicente Man- sus pagas de los meses de Abril, Mayo
go y Junio ultima q. devienen la Caro.

86. ... 240.
el Excmo. Duque de ...
el Decreto del ...
perante q. se ...

Hor. J. M. ...

35 ... Comprobado y el
El S.º. Secre.º. al S.º. ...
Calogio de San ...
Cidade mad.º. ...
26. con el N.º...

Hor. Enrique de Sta. Cruz

Suma del fueno. 79.366.47. 56.100.6

2.818.02

72366.47

56.100.6

36

Regim. to
Inf. de Entre-
maduras

Son dadas...
Daminia...
forma...
Mo...
... del S. ...
... con el N. 23; siendo pre-
benc. q. la expresador cinco...
se hante cargar al estado... como

33. lo provisione dho. S. Feal. ... 120.

Hon. ...
...
...

37

D. Sepulcros
Estados

Son cargo...
D. Sepulcros...
quen a el...
dad de la...
vista...
Carif on...

15. la entrega... 6.300.

Hon. ...
...

38

Parrida de
P. Juan de la
Taypa sul
ta.

Son dadas...
a D. Romualdo Morales...
Comand. de la Parrida...
non del valle de...
biduo...
a vud. de... del S. Feal. en...
... con el N. 24

82. con la lista de... 527.

Hon. Sr. Romualdo Morales

Sumas del fondeo 35.666.41 56.747.6

39

Auditor de buena Estado mod.

Son data mil reales de cuenta y cuenta para el pago de los gastos de la casa de San Pedro de Campallina y de las haciendas de San Juan y San Pedro de los Rios. Cuya entrega se hace a v. d. de v. d. del Sr. Fiscal en Dese.

25. la q. se acomp. con el ... 1.179.

Hoy ...

40

Venta de Ganado

Son cargo mil reales de cuenta y cuenta para el pago de los gastos de la casa de San Pedro de Campallina y de las haciendas de San Juan y San Pedro de los Rios. Cuya entrega se hace a v. d. de v. d. del Sr. Fiscal en Dese.

3. q. de ... 5762.2

Hoy ...

41

Venta de San ...

Son cargo noventa y cinco reales de cuenta y cuenta para el pago de los gastos de la casa de San Pedro de Campallina y de las haciendas de San Juan y San Pedro de los Rios. Cuya entrega se hace a v. d. de v. d. del Sr. Fiscal en Dese.

3. q. en Dese ... 976.

Hoy ...

42

El conductor de pliego
D. Don Juan de
García Ordóñez

Son datos para el pago de los pliegos del Mesario: con el N^o 92. con el N^o 26

Conforme
15

Hor. *Jorge*

43

Prohibición

Son datos para el pago de los pliegos del Mesario: con el N^o 17. de la Carta de pago con el N^o 27

04
84

38.403.62 58.025.6

Hor. E.
Marit^o

Jorge

44

La Muger del Suriano
D. Don Juan de
Oficial de Suellos

Son datos para el pago de los pliegos del Mesario: con el N^o 84. cuanto: Carta de pago con el N^o 28

Conforme

17.2

84. cuanto: Carta de pago con el N^o 28

Hor. *D. Esteban*

Sumar del punto 78. 403.6% 58.043

45

Comd. del. E.ito. 2.º. Ayuda Gantor Hospital

Son data summa p. en cargo al Boticario el E.ito. 2.º. Fran. co. de la havida del mes de Junio ultimo: cuyo pago se hace a vno. del Rey del E.ito. 2.º. del E.ito. 2.º. con el 2.º. del E.ito. 2.º. con el 2.º. del E.ito. 2.º.

Comprobado

86. Banre con el 2.º. del E.ito. 2.º.

46

E.ito. 2.º. de Drag. Campesano del E.ito. 2.º. Felipe Alchabanda Hospital

Son data summa p. en cargo al Campesano del E.ito. 2.º. Felipe Alchabanda para haver del mes de Junio ultimo: se hace este pago a vno. del Rey del E.ito. 2.º. con el 2.º. del E.ito. 2.º.

72. del percipiente se acomp. con el 72.º

47

Sold.º. Donig. Aragon Drag. de Union

Son data diez y seis p. en cargo al Soldado Donig. Aragon del 4.º. de Union p. su sueldo del mes de Junio ultimo: se hace este pago a vno. del Rey del E.ito. 2.º. con el 2.º. del E.ito. 2.º.

Conforme

72. acomp. con el 72.º

48

Maxim. Rodrig. Bagages

Son data quatro p. en cargo a Maxim. Rodrig. Bagages p. el fisco de tres cargas de Buenos q. conduso al punto de Botaguaya p. el E.ito. se hace este pago a vno. del Rey del E.ito. 2.º.

Comprobado

84. este pagam. a vno. del Rey del E.ito. 2.º.

Sumas de la ... 80.403.6% 58.170.4

del Estado May. Qual se g. con el 2.º del

88 Incautado se acomp. con el N.º 32

Horacio ...

Artículo 10

Son data cincuenta y dos p. onerosos al Ten.º del Eig.º de la hacienda d. Ant. Placencia ... ultrimo: Compañía esta p.º del oron. del N.º del E. M. S. y 2.º del

Incautado q. se acomp. con el N.º 32

Horacio ...

Artículo 13

Son data veinte y ocho p. onerosos al S.º de la hacienda del Estado. d. d. Maniaco de la Form. y Vera pertenec. a su Señal del mu. de Julio ultrimo: cuyo pago se hace a v.º de ord. del N.º del E. M. S.

26. q. se acomp. con el N.º 32

Horacio ...

Artículo 15

Son data veintiseis p. onerosos al Subten.º del N.º de la hacienda d. Juan Gallardo con su media paga: cuyo pago se hace p.º del Est.º M. S. qual se acomp. con el N.º 32

43. con el N.º 32

Horacio ...

Eig.º de la hacienda
El Ten.º d. Ant.
Placencia

Nota
Esta data se
apareció en
la C.º N.º 11066/4
a f.º 113.º de este libro

50
El S.º de la
del Estado
Estado M.º

51
Bar.º Lig.
de Castro

24
25
26
27
28
29
30
31
32

34
35
36
37
38
39
40
41
42
43
44
45
46
47
48
49
50
51
52
53
54
55
56
57
58
59
60
61
62
63
64
65
66
67
68
69
70
71
72
73
74
75
76
77
78
79
80
81
82
83
84
85
86
87
88
89
90
91
92
93
94
95
96
97
98
99
100

27

C. 000 43 20 00 00 00 ... 2. 1000 del fondo 88.403.64 59.461.3

Pat. Li-
guro de
Cartas

Agente 16
Sin datos ciertos y nuevos. P. entrega al
tes. del Bar. liguro de Cartas D. Bern.
Gallardo p. a. distribuidos para
Cucapo: se hace este pago p. con el Rep. General
del Est. Mex. Genl. de Hacienda y Fisco.
N. 36

43.

Maria Mercedes Gallardo

53
Pat. de
Panid.

Agente 16
Sondada con sus documentos p. entrega al
tes. del Bar. on a Cartas de honor D. Man.
Garcia de la Cruz a buena cuenta de los lu-
vros de su Cucapo. cuyo pago se hace con
arreglo al detall. formado p. el Sr. Genl.
en N. de F. en fecha de 1. de Mayo de 1880.
Esta Comprobanza es la que queda de esta
p. a. documentos de esta clase. N. 36

43.

6.200

Maria Mercedes Gallardo

54
Eig. de la
Laguna
Propar. Natur.

Agente 16
Sin datos ciertos y nuevos. P. entrega
tes. al Tes. del liquid. ajenos de la
guna D. Juan Neri i. con. de sus haberes, y
p. distribuirlos a los quince Individuos q.
se repasa en la Relac. q. acompaña
N. 36. 1a q. queda p. Comprobanza a esta

82.

Sumas de la v. 88.203.62 64.690.3

82. partida q. servada en el N. 37

Por Juan Ruiz

Ergo de la Union

Son dadas las cuentas p. entregadas a don Juan de Alchamandae p. q. r. de al estado que duado el Subteniente Juan Esteban i q. q. de confiam. le ha encargado los ramos bajo el cargo de cargo con la Orden del Rey del E. M. G. de la q. con la Orden y el de

72. partida 2.ª de la v. de 1733

Por Felipe Alvarado

56

E. M. G. de la Union

Son dadas las cuentas p. entregadas al E. M. G. de la Union a don Placencia p. q. r. de cargo al Rey del Estado Mayor G. de la Union. Don Juan de Alchamandae cuenta de esta cuenta de esta q. se

Comprobado y su de. cuenta al N. 255 a la p. Militar a 314

25. Comprobado en el N. 33

Por el E. M. G. de la Union

Sumas del... 28.409.64 65.174.3

Agosto 20

57 *Hospital* Son datos de... Comprobado...
 86. E. M. S. ... 30.

Hor
Juan Antonio de...

Agosto 21

58 *Bar. on de* Son datos... Comprobado: han...
Pasada
Amalada
 41. 24. ... 513.4

Hor
Juan Antonio de...

Agosto 21

59 *Man. de* Son datos... Comprobado...
Burgos
Santo ad.
 92. 2. del per... 16

Hor
Namul...

Sumas de la ... 38.403.64 69.733.7

60

Comp. de Ambalio
y su gobierno en la
Ciudad de la Plata
Expos. S. Baltaj

Agosto 22
Son dadas y acordadas en el Consejo de Indias ...
de la Comp. de Ambalio ...
de la Plata ...
a buena cuenta ...
encarga se ha ...
Estado Mayor Gual. la f. con el 2.º a conti-

82. nuac.º n.º ... con el 2.º ...

Por Juan Antonio de ...

80

61
En la Union
Alfalfa
D.ª Juana de
Santander
Forraje

Ag. 23
Son dadas y acordadas en el Consejo de Indias ...
Santander y el ...
consumida ...
en el lugar de ...
81 p. y tiene ...
y solo se le ...
pago se le ...
del E. M. S. la f. con el 2.º ...

72. se acomp. con el 2.º ...

Por ...

Movida ...

Sumas del frente . 33.403.676.66.953.7

62. El Subteniente de la Granad. de Recaba a Pe. de Recaba das etras. Buena y el pago del

Agente 24. Son data veinte y encargados al Subteniente de Recaba a Pe. de Recaba das etras. Buena y el pago del fornos y equipajes de los Indios del citado Bar. Consta este pago en el 2.º del P.º y en el 2.º del E. M. S. q. se acomp. con el n.º 92.

Comprobado. 60.00

Horacio Antonio de la Cruz

63. El Abanderado de la Granad. de Recaba a Pe. de Recaba das etras. Buena y el pago del

Agente 24. Son data veinte y encargados al Abanderado de la Granad. de Recaba a Pe. de Recaba das etras. Buena y el pago del del Est.º. Consta este pago en el 2.º del P.º y en el 2.º del E. M. S. q. se acomp. con el n.º 68.

20.00

Horacio Antonio de la Cruz

64. Granad. al Gral. Verera Ten.º Mil.º de este Camp.

Agente 25. Son data tres mil y encargados al Ten.º de Granad. al Gral. Verera Ten.º Mil.º de este Camp. Consta este pago en el 2.º del P.º y en el 2.º del E. M. S. q. se acomp. con el n.º 47.

3000.00

Horacio Antonio de la Cruz

65
R. J. J. J. J.
avellanosa

Agosto 16

Son dadas quinientos y sesenta y tres pesetas
al Sr. D. Juan de Anillo, D. Juan de Anillo, D. Juan de Anillo
p. la gratificación de su sueldo y mes. Gral. de Anillo
de Anillo y la parte de su sueldo con mes
de Anillo, mes y turno ultimas: cuyo
pago se hace a v. de o. m. del 5.º Grial
en Rej. la f. con el 1.º del Incomunicado
se acompaña con el 2.º

360

29

Año
F. de Anillo
de Anillo

66
Provedor

Agosto 16

Son dadas quinientos y sesenta y tres pesetas
del Excto. D. Juan de Anillo, D. Juan de Anillo
p. el pago de su sueldo y mes. Gral. de Anillo
de Anillo y la parte de su sueldo con mes
de Anillo, mes y turno ultimas: cuyo
pago se hace a v. de o. m. del 5.º Grial
en Rej. la f. con el 1.º del Incomunicado
se acompaña con el 2.º

17. Se remite con el N.º 42

Año
F. de Anillo
de Anillo

67
El Cap. de Fieche

Agosto 16

Son dadas quinientos y sesenta y tres pesetas
a D. Juan de Anillo, D. Juan de Anillo
p. el pago de su sueldo y mes. Gral. de Anillo
de Anillo y la parte de su sueldo con mes
de Anillo, mes y turno ultimas: cuyo
pago se hace a v. de o. m. del 5.º Grial
en Rej. la f. con el 1.º del Incomunicado
se acompaña con el 2.º

41. se hace a v. de o. m. del 5.º Grial.

1 150 of 2 Col. St. ... *Sumas del frente* ... 20.403.6% 69.643.7

en Mepe la q. con la falta del equipado

51. *Caja* se acompaña con el N^o 50

Don Pedro Lora

68

Vozes de Juan

7. Bagajes -

Son dadas de d. *Emmanuel* y *Emmanuel* p. *Emmanuel* *Item*

Idag^o de *Emmanuel* q. el *Emmanuel* de *Emmanuel*

q. lo tiene el *Emmanuel* *Emmanuel* *Emmanuel*

Emmanuel *Emmanuel* *Emmanuel*

88. 2^o *Emmanuel* y *Emmanuel* q. llevan el

N^o 51

56.

Don

69

Bat^{on} de
Sevilla

Son dadas de d. *Emmanuel* y *Emmanuel* p. *Emmanuel* *Item*

a d. *Emmanuel* *Emmanuel* *Emmanuel*

aparecidos q. ha vendido el *Emmanuel* de

Sevilla al precio de *Emmanuel* p. cada uno; man

dado *Emmanuel* q. el *Emmanuel* en *Emmanuel*

endonele *Emmanuel* el *Emmanuel* *Emmanuel*

Cuanto al *Emmanuel* de la *Emmanuel* *Emmanuel*

Documentos esta *Emmanuel* el 2^o del *Emmanuel*

45. *Emmanuel* con el N^o 52

225

Don

Bat^{on} de
Fichas

Son dadas tres *Emmanuel* p. *Emmanuel* a d. *Emmanuel*

Emmanuel *Emmanuel* *Emmanuel* *Emmanuel*

Emmanuel p. *Emmanuel* a la *Emmanuel* *Emmanuel*

51. *Emmanuel*: *Emmanuel* del 2^o q. se acomp. con el

N^o 53

300

Don

71

Agosto 28

Esq. on dela
Guerra del
S. 3. Gatos
Ordizge

Son desta cinquenta y tres p. entengida
alos sujos a Savon

Al Sr. D. Juan de los Rios y el conde de...
o Focari de Alfo. q. suministro ala faballa
dela Comitiba del S. 3. en las p. de...

Al Sr. D. Juan de los Rios y el conde de...
de Cuyunguina q. en Caban a de...

Al Sr. D. Juan de los Rios y el conde de...
de Alfo q. suministro p. la ciudad
Comitiba

Al Sr. D. Juan de los Rios y el conde de...
Chala, y Camo q. q. suministro...

Documenta esta p. desde los 2. de los...

Hoy

72

Proch. or
vional cel
Valle de Simn
Gatos ord.

Son desta quarenta y tres p. entengida
a D. Juan de los Rios y el conde de...

de Pape a de. los q. quedan en p. de...

Proch. or vional de Simn
Salinas en el lugar dela Calachina

92. se acco...
Hoy

Hoy

2.100.01 ... del ... 88.203.62 70.621.1

73

Agto 28

Venero de
Febr 20
Voyage.

Son data ...
ma: A ...
en 29 de ...
y con ...
gas. todo ...
95. Febr 20 7. ...
ban el M.

13

Ho ...

74

Agto 28

Mro de ...
de ...
Gentor ...

Son data ...
Mro. de ...
y gas ...
proponi ...
Uor y ...
92. Con ...

2.4

Ho ...

75

Agto 28

Drog ...
Tropas ...

Son data ...
d. ...
partida ...
para al ...
del E. M. ...
82. se acomp. con el N. 58.

169.

Ho ...

1.152.05

Cargo Carta

Suma de la cuenta . . . 98.403.6% 70.601.5

76.

Drag. Minors
canon

Septimo 20

Don Juan de la Cruz...
de Don Juan...
Presencia...
de om del...
60. con el N.º...

ET
Comprobado

106.6

81

Don Juan de la Cruz

77

Hospital

Septimo 20

Don Juan de la Cruz...
del Excto...
om. del...
86. con el N.º...

Comprobado

30.

Don Juan de la Cruz

78.

Hospital
Oficiales sueltos

Septimo 20

Don Juan de la Cruz...
al Subteniente...
de Julio...
en el...
con el N.º...
el N.º...

Idem.

56.1

Don Juan de la Cruz

1.152.05

98.403.6% 70.794.4

Titulo del pape 88.403.62 fo. 706

79

Agosto 30

Item.

Niolas Gar
 cía
 Santo Ord.
 Son data treinta p. pagados a Niolas
 Garcia p. su trabajo de conducir el
 del senor marqués G. d. S. Gual en el
 verde el valle a Toton conducto de la
 dada G. conducto del Secret. d. Eulogio
 ta Juan de Tho. S. Gual. q. se acomp.
 con el N.º

92

30

Don Niolas Garcia

Agosto 30

Item habiendose

30
 de la Union
 de Alcala
 de Juana Sa
 tarden
 Forrage.

Son data cinco p. pagados a Juana Sa
 tarden G. la Alcala q. reside en Alcala
 de Henares el hijo de la Union, q. con la ga
 rancia p. q. anteriormente tiene recibida se
 quedan de la a diez y seis d. p. al completo
 de su Alcala q. impuso el p. para de San
 del Sige del E. M. S. y

considerado a la
 pape 229.

95

20

Don Don Juan de

Jose Jimenez

Don Domingo Garcia

Comprobado

82
 de la Union
 de Alcala
 de Juan Sa
 tarden

Son data quatro p. entregados al
 del Primer Sige Maximo Jimenez a buena
 cuenta de su trabajo de la Union. De
 cumencia esta pape. l.º con. del S.º Sige
 del E. M. S. q. se acomp. con el N.º

Don

1783

Cargo Data

282.01 ... 33.403.64 70.848.4

Provision
D. Benito
Parral

Son data quarenta y cinco p. pagados al Sr. Comprobado.
vehedor de la finca D. Benito Parral
G. la Salario del presente mes de Mayo
ultimo. Cuenta del Sr. del Depto del
E. M. S. y N.º del present. G. de ...

Comprobado

17. en 65. ... 40

Benito Parral

83

Alsign on mens.
de la Mug. del
Parral. Subst.
Oficial, fuel
1783.

Son data diez y siete p. pagados
a D. Manuela Inarrea Mayor del Sr.
sionno en ...
Subst.º del Sr. D. G. de ...
al: cuyo pago se hace G. de ...
en Depto de la G. se sigue tomada ...
esta oficina. Cuenta del Sr. de la ...
17. ...

Confirmado

Benito Parral

84
M.º de Cab.
D. F.º de ...
Oficial fuel
1783.

Son data sesenta y tres p. encargadas al Sr.
frente a ...
G. la paga del presente mes de Mayo: cuyo pago
se haga a ... de ... del Depto del E. M. S. y G.

84. se acomp. ... 23

Benito Parral

33.403.64 70.978.6

luzes del frunce. . . . 38.108.6% 70.278.6

Septim 2

85
Hospital
72. el n 68

Son dadas y recibidas y entregadas al Hospital de San Mateo de Julio ultimo: Cargo pago se hace a cargo del Sr. D. Juan del Rey del E. M. S. q. se acomp. con

Por Felipe de Alencar

Septim 2

86
Hospital

Son dadas y recibidas y entregadas al Hospital de San Mateo de Julio ultimo: Cargo pago se hace a cargo del Sr. D. Juan del Rey del E. M. S. q. se acomp. con el n 68

Por Juan Cabal

87
Hospital

Son dadas y recibidas y entregadas al Hospital de San Mateo de Julio ultimo: Cargo pago se hace a cargo del Sr. D. Juan del Rey del E. M. S. q. se acomp. con el n 68

Por Juan Cabal

88
Hospital

Son dadas y recibidas y entregadas al Hospital de San Mateo de Julio ultimo: Cargo pago se hace a cargo del Sr. D. Juan del Rey del E. M. S. q. se acomp. con el n 68

venas de su sueno. Documenta esta
pasada la con el Pape del E.
M. S. y P. del pousy. que
lleva el N. 71

33.

6403.

Horacio Julian Alvarez

39.

Bar. de la
mad. de
Pereira

Sep. 2.
Son de su seis mil y entregado al
Militado del Batallon de Guard
de Pecaiba. Frente D. Juanis Juan
Juan a buena fuerza de la base
de su sueno, y se ve a este: que
pueden esta de su con la con del
Nefe del E. M. S. y P. del pousy.
En comp. con el N. 72

47.

6.000.

Horacio Julian Alvarez

90.

Campo de Mill

Son de su dos mil y entregado al
Militado del campo de Mill. Ten. 2. de
muel. Frente a buena fuerza de la Na-
venas del estado su sueno: Documenta
esta pasada la con el Pape del
E. M. S. que se comp. con el N. 72

29.

2000.

Horacio Julian Alvarez

Creidos. S. ...

Sumas de la ... 88.403.62 89.937.2

91
oficio de Suelto

Son data de cuenta y un p. de ...
al of. de Suelto ...
ce de ...
del mes de Junio ult. ...
la con. del ...

84. para con el N 74 ... 81.5

Hor. Juan ...

92
Bac. de gra-
mado del Grial.

Son data ...
Coronel del ...
manga ...
mora ...
case ...

47. se acomp. con el N 75 ... 920.

Hor. Domingo ...

93
El ...
de ...

Son data ...
del ...
Fondo gral ...
p. la comision ...
tiene encargada ...
de ...

3. N. de ... con el N 76 ... 1800

94
Hospital

Son data ...
daño ...
al Hospital ...

Comprobada

26. ... con el N 77 ... 22

88.403.62 88.300.7

Hor. ... Felipe ...

Sumas de la v... 88.403.61 88.360.7

95

Sep 20

Hospital

Son datos en quenta p. entregados al Contralor Francisco del Hospital D. Domingo Cabal p. los gastos que se han hecho en el citado Hospital desde el mes de Mayo de 1778 hasta a fin de Oct. del presente año. M. S. f. n. cony. G. G. cony. con el N. 78

86. partida con el N. 78

Hor. Domingo Cabal

Sep 20

96

Ayud. D. Juan M. del Casar Reg. 1.º En el p. de suelta

Son datos recibidos y en cuenta p. entregados al Cap. D. Juan Maria del Casar G. la paga de la suelta de Ayud. M. S. f. n. cony. con el N. 72

Conforme, y se consideracion a la Partida 109. de 818

82. M. S. f. n. cony. con el N. 72

Hor. Juan Maria del Casar

97

Maestranza de Arque y Artilleria

Son datos gastos recibidos y en cuenta p. entregados al Fiscal D. Marcos de la Cruz p. la paga de la Operacion de la Maestranza desde el mes de Julio del presente año hasta a fin de Oct. del presente año. M. S. f. n. cony. G. G. cony. con el N. 80

Conf. haciendose con- ditione a la Partida N. 274 o 22 a di...

80.

esta partida la oim. del N. 72 del E. M. S. f. n. cony. G. G. cony. con el N. 80

72. A

Hor. Marcos de la Cruz

88.403.61 88.998.3

Suma del fundo 22.403.62 22.958.3

Sept 4

98
Ej. on de Dny
de la Vnion
7.º Comp.

Son dada a los p. encargados al sold.
del Ej. on de Dny de la Vnion *Comprobada*
señor J. ramos de Dny. *Comprobada*
Sold.º de *Comprobada* del 2.º de *Comprobada*. cuyo
pago se ha de *Comprobada* del *Comprobada*
del E. M. S. q. se acomp. q. *Comprobada*

72. el 12

Comprobada
firmas F. G. *Comprobada*
Hoy *Comprobada*

00003

99
Academia del
Real
Santos ord.

Son dada a los p. encargados a los dife-
rentes Oficia. q. *Comprobada*
se hallan en esta R. *Comprobada*
talizante desde 13. de Julio inclusive hasta
31. de *Comprobada* *Comprobada*
pueda, lo q. se ha *Comprobada*
de *Comprobada* *Comprobada*
del E. M. S. q. se acomp. con el 12

Fcom.

92. se acomp. con el 12

35.1

100
Bar. on de la
7.º Comp.

Son dada a los p. encargados al sold.
de *Comprobada* *Comprobada*
ya *Comprobada* *Comprobada*
esta *Comprobada* *Comprobada*
E. M. S. q. se acomp. con el 12

Fcom.

45. E. M. S. q. se acomp. con el 12

Hoy *Comprobada*

Sumas de la 8^a ... 82.403.62 89.009.4

101

17 de Sep. 5

Com. de Negros
de Indias

Son para tener y dar por entregada al Sr. Juan del Real de Indias de Indias de Per. modo de Salvo de p. de la casa de la M. biduo con su cargo. Documento en la parida la M. del D. de Ind. E. M. S.

13. q. se acomp. p. [unclear] con el N.º ... 32.

Horacio Hernandez Galindo

102.

Com. de Negros
de Indias

Son para ochenta y cinco p. de Indias de Per. modo de Salvo de p. de la casa de la M. biduo con su cargo. Documento en la parida la M. del D. de Ind. E. M. S.

25. E. M. S. q. se acomp. p. [unclear] con el N.º ... 30.

Horacio Hernandez Galindo

103.

Com. de Negros
de Indias

Son cargo dos mil p. q. se ha entregado en la en esta Comisaria el Sr. Juan del Real de Indias de Per. modo de Salvo de p. de la casa de la M. biduo con su cargo. Documento en la parida la M. del D. de Ind. E. M. S.

5. q. se acomp. p. [unclear] con el N.º ... 2000.

Horacio Hernandez Galindo

Sumas del finis. 90.403.61 92.128.41

Sept 6

Comprobada

104

Sumas venidas

Son cargo de los señores un p. q. ha encontrado Lucas Mendana Vie. de Cuzco q. el cargo de 17 Sillas al queso de lana q. guano y de cuenta de las piezas a cuenta de gran tas cantidades encimadas a los expedientes de un p.

13

201.

Por Lucas Mendana

Septiem 9

105

El Sr. Brig. Pedro de Olave

Son datos del Sr. y Sr. q. queda al Sr. Brig. Comandante de Vanguardia de Pedro de Olave q. sus saldos de los meses de Julio, y Agosto. Cuenta del Sr. se acomp. q. compuesto de cord

25

1016

Por Sr. Ant. de Olave

106

Partes de un

Son de un cargo y parte q. satisf. al Sr. Brig. Comandante de Vanguardia de Pedro de Olave q. otra tanta q. satisf. al Comandante de Pliego del Cerro a los puntos del Valle de Sincis, Juan y de yuyullo. Cuenta del Sr. del Sr. q. se acomp. q. compuesto de cord

Comprobada

Por Sr. Ant. de Olave

A p... 10.000

Sept 10

Provincia

En la qual se declara y se declara el pago de los Indios de la Provincia de Compuca.

Al Sr. Don Juan de los Rios

de Tobaca en la parte de...

Al Sr. Don Juan de los Rios

de la parte y de la parte de...

105 El Meritano Alfonso G. h. 27

de Tobaca en la parte de...

Al Sr. Don Juan de los Rios

de Tobaca en la parte de...

f. 17. Contra de la 2. del Provedor del Excmo. Sr. Don Juan de la Banda que acompaña con el N.º...

Hor

108 P. on

En la qual se declara y se declara el pago de los Indios de la Provincia de Compuca. Firmada por el ingenuo de B. C. de la Provincia de Trujillo que entrego al Provedor de la parte de Juan de los Rios de la Provincia de Compuca. Por de pan y consumo del Hospital. Firmada por el Sr. del Excmo. Provedor de la parte de...

f. 19. acomp. con el N.º...

Hor

109 E. on

En la qual se declara y se declara el pago de los Indios de la Provincia de Compuca. Firmada por el Sr. de la parte de Compuca en la parte de esta Villa de San Juan de los Rios en la parte de la parte de Eulogia de la parte de la parte de...

f. 22. acomp. con el N.º...

Hor

Remesas del p^{to} 30. Col. 67. 20. 292. 1/2

Sep 20 10

110.

Son datos recibidos y pagados al Sr. D. Juan de Dios

Conforme

Ex. de Juan de Dios
de la Guardia

Amo. Juan de Dios de la Guardia Ex. de Juan de Dios

p. el cargo de Juan de Dios Ex. de Juan de Dios

64. Chamelada.
Pasa a 149.
Pasa a 1166

contra del Sr. D. Juan de Dios Ex. de Juan de Dios

Hor. [Signature]

Sep 20 10

111

Provinc

Son datos recibidos y pagados a D. Nicolas de

cia Depud. de la Provincia de Caracas

al mes de Julio de los años de 1792 y

f. 17.

Argento ultimo: para el cargo de 20.000.

Hor. [Signature]

Sep 20 10

112

Contad. del
Ej. de

Son datos recibidos y pagados al Sr. D. Juan de Dios

Ex. de Juan de Dios de la Guardia Ex. de Juan de Dios

Uta de D. Juan de Dios Ex. de Juan de Dios

entre Villages, cuya entrega ha hecho con

el of. de Juan de Dios Ex. de Juan de Dios

f. 15.

Argento ultimo: para el cargo de 20.000.

Hor. [Signature]

Sep 20 10

113

Bar. de San
de Inf. de la

Son datos recibidos y pagados al Sr. D. Juan de Dios

del Bar. de San de la Guardia Ex. de Juan de Dios

una Jornada a buena cuenta de los trabajos

en una finca: para el cargo de 20.000.

libertad y para el of. de Juan de Dios Ex. de Juan de Dios

f. 39.

Argento ultimo: para el cargo de 20.000.

Hor. [Signature]

Sep 20 10

6.000.

Col. 67. 96. 343. 1/2

Sumas de la ... 114.648 26500, 1/2

114

Baron de ...
 Pared de ...
 Inf. linea

Son datos ...
 del Bar^{on} de ...
 no ...
 de las ...
 se hace a ...
 el ...
 se acomp. con el ...

f. 14.

[Signature]

[Signature]

115

Reg. de ...
 Americ

Son datos ...
 al ...
 sin ...
 del ...
 esta ...
 se acomp. con el ...

60.

[Signature]

[Signature]

116

Grand de ...
 P. Carlos ...
 a ...

Son datos ...
 al ...
 con ...
 de las ...
 del ...

f. 10.

[Signature]

[Signature]

Sep 10

117
3^o Comp de
Piedras

Son dadas quatorcecientos p. entreg al
Abilitado de mar D. Greg. Monigado
a buena cuenta p. los Indibiduos de
Comp^a: cuyo pago se hace a vid de
oñ del Mes del E. M. S. E. e acomp.

15. con el N^o 100

Hecho en la Ciudad de San Pedro de Berrío
a diez y cinco de Septiembre de mil ochocientos y tres años
Yo el Comandante General de Vanguardia D. Juan de
Caceres y Arce

118

Comand^{te} del Ex^{to}

Son dadas mil p. f. ha entregado Conforme y la
en esta Comandancia de D. Diego de Guzman
Comandante Genl. de Vanguardia D. Juan
de Caceres y Arce y igual p. que
se recivio en las D. Com. de la Bar
ra Apoderado D. Juan de Arguedas el
dia 10 del p. y a fin de que se le de la
correspondiente p. la Comand.
Genl. del Ex^{to}, se le da p. en
este aviento y se acomp. p. el p. de
del E. M. S. E. e. a este ef. con p.

15. 26 de Mayo ult. con el N^o 100

Hecho en la Ciudad de San Pedro de Berrío
a diez y cinco de Septiembre de mil ochocientos y tres años
Yo el Comandante General de Vanguardia D. Juan de
Caceres y Arce

119
Ayud^{te} del Com^{te} G.
de Vanguardia

Son dadas sesenta y nueve p. pagadas al Ayud^{te} del
Comand^{te} Genl. de Vanguardia D. Felipe Marquis
p. he hecho del mes de Mayo ult. cuyo pago
se hace a vid. de oñ del Mes del E. M. S. E. e

Comprobada

15. con el N^o 100

Hecho en la Ciudad de San Pedro de Berrío
a diez y cinco de Septiembre de mil ochocientos y tres años
Yo el Ayudante del Comandante General de Vanguardia D. Felipe
Marquis

Sept 25

120
2º Cirujano
del Exto

Son data cinco dias pagados al 2º Cirujano del Exto. D. D. Mariano Aguirre por su sueldo del mes de Agosto ultimo. Se tiene este pago a cargo de un del Dese del

25. E. M. S. y Relac. f. acord. con el N.º 1º

[Signature]

711

121
Hoy. Mil.

Son data cinco quarenta y ocho dias de sueldo y empeny. al ferrolero D. Domingo Cabal el resto ala Carta a buena cuenta de la Caja de Pensiones de N.º 194-
Hoy. ultº delos Depos. de el Hospital
f. acordando enter a 296 f. sola rotand
igual Cant. de la q. antes se pagaba
sanctago f. el 1º de Agosto. For. Pagand
del Exto. sola da al Exto. de Pensiones
Cant. de este asique, justifica
esta pa. con la Ord. del Dese del

86. E. M. S. y Relac. f. acord. con el N.º 2º

[Signature]

811

148

122

Cirujano del Exto
dest. al Hoy.
ojo

Son data cinco dias de sueldo y empeny. al Cirujano D. Gabriel Carado por su sueldo del mes de Julio de cuando se presente este pago quando el Abilitado or Caradonca presente los puenos or su cuerpo para abrir para do habita este individuo en este cuerpo y de aqui se ha hona esta destino do al Hospital Documentand esta par tida con la Ord. que lleba al N.º 1º

f. 86. E. M. S. y Relac. f. acord. con el N.º 1º

[Signature]

801

90.

123

Sep. 11

Batallona Son data doscientos sesenta pesos entre
Chichas y gados al ten. de la 2^a Compania alba
Compania tallon de chichas D. Torib. Rafael de
Lacurra acuerdo a 623¹/₂ 2^o que
es el total aben a ella en el libro
la p^a que documenta esta partida con
la Planilla que al S. D. M. D. q. 4
51. acompaña con el N^o 104

Hon. Torib. Rafael Lacurra

260

124

Sep. 11

Comp. volan de un Rio Son data doscientos sesenta y ocho pesos
Juan entregados al ten. Coronel D. Tomas
Monales residente en el Rio de
Juan, abistido a poder que obtiene
en este documentare esta part. con la
orden de S. D. E. M. D. que va con el
N^o 105

Hon. Torib. Rafael Lacurra

268

f 82

125

Sep. 11

Hospital Son data sesenta pesos satisfechos al
Farmaceutico del Hospital D. Juan de
Arqueta por su sueldo del mes de Ju
lio pp.^{do} Documenta esta partida la
orden que se acompaña con el N^o 106

Hon.

60

f 86

126

Sep. 11

Provision Son data cinquenta pesos entregados al
Procurador D. Juan Fernandez de la
Compania de la Compania de velas p. el
comunes dias documenta con la div. N^o 107

Hon. Juan Fernandez de la

50

f 87

127

Sep. 12

Contaduria
Lial al Esto

Son cargo de recibidos entregados por D. *Confirma hacienda*
Fernando Indacochea con cargo de que vele *reintegrado a*
libren a *la Contaduria*
el Esto en *la D. Lucas a 1/2*
lo que se *debe* darle certificacion
de este cargo *2000*

f 5

Fernando Indacochea

128

Sep. 12

Batallon a
Castro.

Son data cinquenta pesos por el entregado
por al Subteniente del Batallon *Castro*
Castro por su sueldo del presente mes
cuya entrega se acc avistado en *Castro*

43. Dep. del Estado M. S. q. va con el 71109

[Signature]

129

Sep. 12

Cuerpos en
Tarifa

Son data diez mil pesos entregados al
Teniente del Batallon *Sanchez D. Tor*
Mafael *vidal* para conducirlos a
Tarifa a disposicion del Sr Brigadier
D. Mariano Ricafort, para ser distribui
dos entre las tropas segun este veno
lo hallare *por conveniente, que se fuesen*
los cargos *repartidos* a aquellos cuerpos
luego que *despues* la distribucion, *que*
se pide, con esta *para* en oficio al Sr
Sr Ricafort documentar en
partida con *al Sr* el Dep. al Esta

97. de M. S. q. va con el 71110

Jose Rafael Lacunza

[Signature]

Suma de frente

124.604.62 110.883

130

E. M. E. Son data ochenta y dos pesos redimidos

Confirme.

Nota al teniente del Regimiento de Infantería

Chamela de D. Antonio Placencia sustituido en el

25. con el Dep al E. M. E. que va con el

Antonio Placencia

131

Sep. 13

Batallon de Peraba Son data de mil quinientos pesos entre
gado al Abilitado al Batallon de Peraba
nados en Peraba cuenta a los ab
res de este cuerpo documenta esta
partida la con el Dep al E. M. E. que
se acompaña con el N.º 2

47.

Antonio Placencia

132

Sep. 23

Comprobado comando

B. A. C. Son data treinta y tres pesos entregados
al Capitan D. Ant. Placencia Ayala
al E. M. E. para los gastos que duran
ran durante mi ausencia en el
donde marche, con cargo de imple
ir la imberion ala contad. al

97.

Esto, cuya entrega se hace en un
al Dep al E. M. E. que va con el

Antonio Placencia

124.604.62 110.883

124.604.62 121.783

Sumas de la ... 124.604.6% 121.853.2%

133

Contad. or Este

Conforme y de acuerdo con el ...
en cargo del ...
go de q. la ...
la ...
re la ...
Cotea; a cuyo efecto se da fe

5. de esta partida ... 1500

Juan ...
Firma

134

Emprentas

Conforme: constando el ...
al ...
za ...
su ...
de ...
al ...

11. ... 200. "

Juan ...
Firma

135

Parque

Conforme ...
a Juan ...
tor de ...
G. la ...
sútes ...

80. ... se acompaña ... 35.

Juan ...
Firma

126.004.6% 123.068.2%

238.991 238.991... del punto... 123.904. 121968

136 on
Gasto ord.

Son data... y... pagador...
Superior...
El d. ...
f. andio...
El Domingo...
toy de la...
El Nicolas...
ex in de...
con Pliego del... 18

63

63

041

Documento...
don a favor del...
a quien...
la...
92. del... el N 116

Ho

137 on
Gasto ord.

Son data... y...
Coronel y...
German...
Comp...
alor punto...
gaya, Tupiza, y...
92. que acomp. y... con el N 117

041

18.

041

138 on
2.º Eng. ex carad.
monedador

Son data...
a d. Jose...
Carad...
62. ult. ... el N 118

Comp... de

84.5

129.904.62 122.233.92

Ho

129.000.000.000... 129.000.000.000...

139

Factor cad.

Septim. 18

Son dada diez y seis p. de...
 al Comandante del Reg. de la Guardia...
 en el P. de...
 la Porta...
 Potosi...
 f. 92. ... 16.7

140

Drang. de la Union

Sept. 19

Son dada tres p. de...
 p. q. se los...
 del 1.º Reg. de la Union: de hacer
 este pago a...
 f. 72. Mon. Guál. q. se acomp. con el N.º... 16.7

141

2.º Bata. de la Union

Sept. 21

Son dada...
 del 2.º Bata. de la Union...
 f. 35. ... 16.7

142

Guardia del principal

Sept. 21

Son dada quince p. de...
 a...
 hasta el...
 cha...
 f. 92. ... 15.6

Junos del mes...

1228...

Ocupado

143

Conforme.

Feo a de Potosi

Son cargo... medio... 2. Sup. el... Piel. de... inmad de... en Nye en... p... al... C...

f20.

1275.9%

[Signature]

144

Comprobado

Pres. del... G... Ordin...

Son dada... p... a D. Antonia... Juanica... @ de... ensuga... se acomp...

[Signature]

145

Son dada... distribuidos... 2. d... gador... sensada... do otras... y solo... y si... a...

126.980.4 122.477.2

inducción en la forma siguiente

86. { ...
 17. { ...
 82. { ...
 92. { ...
 el Tuto ...
 Total ...

97. { Recurso ... 300
 ... 149.5

Deumonia ...
 q. ha ...
 Hevan el N. 124

Hon. Antonio Plana

Octubre 8

116
 Hospital

San Juan ...
 ...
 ...
 ...
 ...
 ...
 ...
 ...

86. Hevan el N. ... 609.12

Hon. ...

688.541 2.086.371

146

Dinero como
trido de la forma
mil. 30. 8. 0. 0. 0.

Son cargo de mil
laduaria del
y of. de 20. 0. 0. 0. 0.
entre diez y

f. 5. n. 126

[Illegible handwritten signature]

sol.

147

Granaderos de
Recusora

Son data de mil
a su utilidad
Hacion hecha en el
10. de Oct. 1727 a esta Comar. la q.
se compró. 7. 0. 0. 0. 0.

f. 47. g. en dho. detall

el. n. 127 de compra
mas medidas
g. en dho. detall

[Illegible handwritten signature]

148

2.º Det. en
Extremad.

Son data de mil
de este cargo
la ha sido detallada
10. de Oct. 1727
vajo el n. 127

33. vajo el 12. 127

[Illegible handwritten signature]

149

Granaderos

Son data de mil
del cargo
Fernando
al detall
comp. 10. de Oct. 1727
mas

f. 39.

[Illegible handwritten signature]

150
19. de Oct.
55. el Rey
150

151
197
151
151
151

152
152
152
152
152

152
152
152
152
152

Suma del fisco. 166980.4 147232.5

Refe del Estado de Guadalupe

25. 2.º del presente

[Faded handwritten signature]

152

Carillonia

Son datos de Carillonia de...

por pagamientos de los Indios...

60.º de...

[Faded handwritten signature]

154

Mantanzas

Son datos de Mantanzas...

por...

hace con...

à esta...

60.º de...

[Faded handwritten signature]

155

Dragones

Son datos de Dragones...

de este...

de los...

se hace con...

60.º de...

[Faded handwritten signature]

16698a.6 147233.2

Compras
Hospitales

Son dados...
pino del Excmo. D. Gabriel...
deu hacen...
se hacen...
M. S. laq. con...
86. f. con el...

[Signature]

521
Comprobado

197

Compras
Hospitales

Son dados...
al ayud...
dia 2. Felipe...
Sueldo...
mo: Se hace este pago...

M. S. laq. con...
25...

[Signature]

521

198

Compras
Hospitales

Son dados...
del Rey...
cuya entrega vale...
del D. N. S. laq. con...

86. el N...

[Signature]

521

1. 147.541 148.571 ... en las ... del frente ... 146.580 147.541

150

Stoy. Mit

Son de ... Valle ... f. le ... Sta. ... a buena ... entrega

86.

[Signature]

160

Dat on ... f. 33.

Son de ... E. M. S. ...

[Signature]

161

Eig. de ... la Union

Son de ... buena ...

72.

[Signature]

162

1. Dat on de la Union

Son de ... del 1. ...

39.

[Signature]

163

El ... del ... Son ...
f. 41. ... 700

164

Duy ... Son ...
f. 12. ... 137

165

El ... de ... Son ...
f. 12. ... 137

166

Don Juan del Puerto... 158.780.4 152.221.1

166

En el Real

Son cargo a esta...

Confirme

f 3

Nota: Los Compro...

- Fecha Jul 21...

Table with 3 columns and 6 rows of handwritten data.

[Signature]

167

En el Real

Son dave de mil...

f 70

[Signature]

168

Comandante

Son dave de mil...

se halla estampado

169

Pim. 2.º en
2ad.ª merced

Son datos sus p.º encargados al cargo de
Eig.º de ...
los ...
Nicolas ...
Q.º ... del ...
aconse. con el N.º ...

68

6

170

Eig.º de ...
de Fern.º 7.º

forrafe

Son datos sus p.º encargados al cargo de ...
de ...
de ...
entro ...
Fern.º 7.º
del E.º M.º ...

95

10

171

El Cap.º ...
D.º Torib.º ...

Son datos sus p.º encargados al cargo de ...
D.º Torib.º ...
solo don el N.º ...
84. se aconse. con el N.º ...

84

20

Aruego del ...
...

801

1.282.271 1.286.071

lunas del prence... 1000031210057...

172

Conductor de pliegos de Fugura

Son data treinta y cinco p. pagados a D. Juan de...
... el pago de... de... de...

Idem.

92. Suben el N.º 1

271
100.000

173

Provision

Son data... pagados a D. Juan de...
... de...
... de...

Idem.

17.

Zenda f. Juan el N.º 142

271

174

Provision

Son data veinte y cinco p. entregados
al... de...
... de...

Idem.

17.

Refe del E. N.º 1 q. Mover el N.º 143

871

175

Conductor de pliegos de Fugura

Son data... pagados a D. Juan de...
... de...
... de...

Idem.

92.

G.º el E. N.º 1 Mor. Gual. Consta del

Años de la ... 160.308 12 156500.2

92. R^o g^o u^o comp. con el N^o 144 19.

176

Contad. del Edto.

[Faded handwritten text]

Son cargo de esta cuenta ... conforme con la ...
 los 5 ... de la Cofa ...
 del Edto ... en la orden de ...
 con el Capitani D. ...

177

Arilleria

[Faded handwritten text]

Son cargo de esta cuenta ...
 al Abilitado de Arilleria ...
 cargo ... de esta Comandancia ...
 del E. M. S. con fecha ...
 para de comprobacion de esta ...
 29. las demas ...

178

Plaz. de Polan. del Castro

[Faded handwritten text]

Son cargo de esta cuenta ...
 2^o de ... de ...
 de ... del E. M. S. ...
 con arreglo ...
 13. esta ...

179

Panzer Eij
de ...

16
Son datos de ...
al ...
Poncho, los ...
de ...
del ...

168

Comisario ...

180

Blanchard
de ...

16
Son datos de ...
de ...
de ...
de ...

82

Comisario ...

181

Blanchard
de ...

16
Son datos de ...
de ...
de ...
de ...

19

del ...
queda de ...

45

dos ...

Ojo a la suma ...
em...

180 203 1/2 160.000.34

Usaru de
Seam. 70

Son datos de mil y entragador al...
del Eng...
2. de...
su Cargo...
go al...
el...
sigu al q. guda de Comprobance de...
66^a parida y las demas... .. 2.000.

Antonio Aguad

183

2. Bat. on
Ymon Seua.

Son datos de...
gader al...
on...
segun...
E: 316 q. pais a...
19. del...
35^a en Dep...

Antonio Aguad

184

Pangu de
Arvilleria

Son datos de...
ada Pangu de Arvilleria...
Man...
Cuya...
sigu al...
80. el Dep...
sigu al que guda de Comprobance

Conf. hacienda com...
admis a la Parida

176.705.74

Par^{on} *[illegible]*
Fondo gral

[Faded handwritten text, likely a certificate or receipt]
Conforme

3. *[illegible]* 113.4

139

Oficial *[illegible]*

[Faded handwritten text, likely a certificate or receipt]
Conforme

84. *[illegible]* 2149

[Faded handwritten text and signatures]

190

Quia
Guadalupe
de Puebla

Don Juan de Dios...
Regador...
halla...
y el...
en el...
de... .. 250.

f. 47.

Flor

191

Quia
Bello

Don Juan de Dios...
foco...
de...
Nose...
...
el...
de... .. 2.000.

f. 70.

Flor

192

Estad.
Mayor

Don Juan de Dios...
Don...
del...
...
...
que lo... ..

f. 25.

199 año del Sr. Rey del E. M. E. Juan el

25. Nro

Don Juan ...

193

partes extra ordinario

Son dadas ... Comprobado

192

Don Juan ...

194

Hospital

Son dadas ... Confirmado

86.

scrip. la referida Planilla

195

1.ª. de ... Union Sexua.

Don Juan ...

35.

Refe del ...

Sumas del f... ..

196

Nov. 17

Pte. de f... ..

Son de... ..

f39.

Hon. Mariano...

197

Provision

Son de... ..

18.

Hon. ...

198

Provision

Son de... ..

82.

Hon. ...

91
García Ordiz

Son de los que se han pagado
al Sr. D. Juan de los Rios
de los pagos de los años
de 1597 y 1598
del E. N. S. g. de Navarra
en el mes de Agosto
de 1597 y 1598
esta suma de los años de 1597
y 1598 es de 100. 210. 52.

92

Flor

200
2º de En-
tramada

Son de los que se han pagado
al Sr. D. Juan de los Rios
de los pagos de los años
de 1597 y 1598
del E. N. S. g. de Navarra
en el mes de Agosto
de 1597 y 1598
esta suma de los años de 1597
y 1598 es de 100. 210. 52.

f33

201

1597
Flor

200
Estado Mor

Son de los que se han pagado
al Sr. D. Juan de los Rios
de los pagos de los años
de 1597 y 1598
del E. N. S. g. de Navarra
en el mes de Agosto
de 1597 y 1598
esta suma de los años de 1597
y 1598 es de 100. 210. 52.

f25

del E. N. S. g. de Navarra 1597
Flor

202

Hospital

[Faded handwritten text, likely describing a medical or administrative entry]

Criminal

Comprobado y

al sumo a fco

186

S.M.S.

100

203

Hospital

[Faded handwritten text]

125

220

204

Hospital

[Faded handwritten text]

186

Comprobado con el N.º

65

[Signature]

[Signature]

[Faint handwritten text]

Ca.

Cargo Davao

[Faint header text] ... 180311.92 ...

205.

Provision

[Faint handwritten text] ... Comprobado ...

f18.

del ...

[Faint handwritten text] ...

206

Portillo del
Sargal.

[Faint handwritten text] ... Comprobado ...

92.

del ...

[Faint handwritten text] ...

207

Provision
hacer vid.

[Faint handwritten text] ... Comprobado ...

92.

del ...

[Faint handwritten text] ...

Junco del Arzobispo
831 de los años

Hospital

San Juan de los Rios
de Guayaquil
Cualquiera que
se lea en el
de los
pues

815
de los años
83

186.

Carta

San Juan de los Rios
de Guayaquil
Cualquiera que
se lea en el
de los
pues

92.

San Juan de los Rios
de Guayaquil
Cualquiera que
se lea en el
de los
pues

815
de los años

Provision

San Juan de los Rios
de Guayaquil
Cualquiera que
se lea en el
de los
pues

118.

San Juan de los Rios
de Guayaquil
Cualquiera que
se lea en el
de los
pues

815
de los años

Guardia

San Juan de los Rios
de Guayaquil
Cualquiera que
se lea en el
de los
pues

64

acompana

211. 66. buque con el 12 168

212
Cassida ad
Soto

[Faded handwritten text, likely a signature or official statement]

82. Nevan

213
Cassida ad

[Faded handwritten text]

215.
Bas. de Spa
nacion del S.
Fiel.

[Faded handwritten text]

47.

[Faded handwritten text]

214
3. Comp. del
Bas. de Guischa

[Faded handwritten text]

51.

[Faded handwritten text]

100
112
200
200
187470

215

Comand. del
Ejército.

Son dados para el
Ejército de la frontera
Potros con el fin de
Jed. 26 de Abril de 1732
5.º esta parte

Conforme con lo
Dato en 1732 en
Man. de la casa
Militar.

812

Manuel Bay

216

Comand. y
Amoricos

Son dados para el
Ejército de la frontera
del detal y para
el Reg. de la frontera
97.º

812

Manuel Bay

217

Antill.
Mantanzas

Son dados para el
Com. de la Div. de la frontera de Formosa
Mantanzas y Antillas
9.º para el Com. de la frontera de
cuya entrega se hace con un
detal y para el Reg. de la frontera
de el Reg. de la frontera
97.º

812

Manuel Bay

219

2.º Bar. on. de la tierra de *[illegible]*

[Faded handwritten text, likely a receipt or account entry]

219 *[illegible]*

35.

5000

219

Emprestado

[Faded handwritten text, likely a receipt or account entry]

219

220.

1.º Bar. on. de Extremad.

[Faded handwritten text, likely a receipt or account entry]

[illegible]

33.

1040

[Handwritten signature and date] 220.211.5.º 220.670.º

al. e. c. 2015.55 ... 220.211.5% 210.627.21

224

[Faded handwritten text, likely a list or account entry]

155

82.

[Handwritten signature]

225

[Faded handwritten text, likely a list or account entry]

225

35.

[Handwritten signature]

226

[Faded handwritten text, likely a list or account entry]

226

33.

[Handwritten signature]

200

Suma del fanceo 220.211.52 211.099.72

233

Provision

San Diego...
Pueblo...
Suma...
del...
Domingo...
P. de...
... 18... f. de...

Handwritten notes and scribbles in the right margin.

Flor...
[Decorative flourish]

234

Reg. de...
[Illegible]

San Diego...
gader...
ex...
P. de...
La f. con la...
... 60... f. de...

Handwritten notes and scribbles in the right margin.

Flor...
[Decorative flourish]

239

[Illegible]

San Diego...
Alba...
...
...
...
... 72... f. de...

Handwritten notes and scribbles in the right margin.

Flor...
[Decorative flourish]

1750

Ganga Para

220.211.5% 210.358.5%

236

1. de Mayo
tropa de luto

Son datos...
haver...
sin...
182. con el N...

668

237

Por on...
F...

Son datos...
Abilita...
d. M...
dela...
camino...
Nep...
45. el N...

485

238

Por on...
Partida...

Son datos...
al...
Santo...
haver...
con...
con...
a...
45. En...

668

Flor

Florio Garcia
17 de Mayo

220.211.5% 210.358.5%

876815 27 110.55

276.211.52 218.862.41

242

Don D. Juan de Dios
Garcia y Luján

[Faded handwritten text]

285
Comandante
Carroll

145

200

[Decorative flourish]

243

S. Juan
Pope

[Faded handwritten text]

Comprobada con
fondo de...

25

789.3

[Decorative flourish]

244

En la
del...

[Faded handwritten text]

145

64

150

g. Herra el M...

Herra

276.211.52 220.704

245

[Faded handwritten text, likely a list of items or descriptions]

192

164.5

Nota
Los ciertos puntos... van p[er]sona entregados al...
[Faded handwritten text]

246

R[eg]istro de
artilleria
Bat[on] Ord[en]

[Faded handwritten text, likely a list of items or descriptions]

92

39.6

Unica... [Faded]

247

Reg[is]tro de Drag[ones]
Americanos

[Faded handwritten text, likely a list of items or descriptions]

60

213.4

Suma del punto 276.800,5%254,405,10

256.

Maria de Juan 0040

Son dados los tres cuatros de...
del Rey...
en Nese...

66.

2492.

257

R. Campo de...

Son dados los mil...
del Rey...
en Nese...

29.

2274.

Floriano Man...

258

Fuente...

Son dados...
de Pliego...

92.

28.

Floriano

Suma de la ... 276.900.5% 259.890.5%

259

Paron ...
Gran del ...

[Faded handwritten text, likely a list of items or accounts]

Del ...

cas...

[Faded handwritten text, likely a list of items or accounts]

[Faded handwritten notes or numbers]

f. 47.

260

Garcia ...

[Faded handwritten text, likely a list of items or accounts]

Comprobado

[92

[Faded handwritten text, likely a list of items or accounts]

[Faded handwritten notes or numbers]

261

Garcia ...

[Faded handwritten text, likely a list of items or accounts]

Item.

[92

... 276.500.5% 260.627.1%
do ... 45.12

262

Secreta del
Real in
Dof

[Faded handwritten text, mostly illegible]

93.

265.1

263

Portillon del
Real.

[Faded handwritten text, mostly illegible]

92.

264

Regim^{to}
Dof. Anuncio.

[Faded handwritten text, mostly illegible]

68.

707.

[Handwritten signature]

Francisco ...

276.500.5% 260.655.5%

Hospital

Handwritten text, heavily obscured by ink blots and bleed-through. Includes the word "Comprobado" in the upper right.

f86.

266.

Partillon solo
Gral

Handwritten text, heavily obscured by ink blots and bleed-through. Includes the word "Comprobado" in the upper right.

93.

267

Com
Eig de
Suavia.

Handwritten text, heavily obscured by ink blots and bleed-through. Includes the word "Comprobado" in the upper right.

f64.

276.500.5% 201.398.0

Comprobato del ... 169 ... 818

4.1 ... 264.6

271

Batallon a Partidarios

Don ...

4.1 ... 80.

277

272

2. dia ...

...

39. banca de esta ... 8.000

Suma... 276.500.5% 269.702.7

273

Batallon de Caras

San Antonio...
garden...
De Caras...
Parque...
que se habia...
de...
vicio...
Pde...

3001 2

139.

274

Parque de Auxilioria

San...
tror...
della...
los...
ajunt...
h...
milla...
1...
ota...
18...
banco...
5...

275

130.

216

2709.4

Handwritten signatures and notes at the bottom of the page.

Suma de los libros 276.500.57 269.708.5

275

Capellania

Regim. de

Diocesis

[Faded handwritten text, likely a list or account]

112

[Faded handwritten text]

60. Juan... 120.

276

2.º de la
Union Pavana

[Faded handwritten text]

112

34. del 5.º ... 69

277

Enj. de la
a. de la

[Faded handwritten text]

112

66, del 5.º ... Juan ... Do.

276.800.57 269.897.9

Comunicacion con el Sr. D. Juan de Dios...

66

[Faded handwritten text]

279

Partida de...

[Faded handwritten text]

43

[Faded handwritten text]

279

Partida de...

[Faded handwritten text]

82

[Faded handwritten text]

280

Partida de...

[Faded handwritten text]

93

[Faded handwritten text]

Este sup. de... El Sr. Coronel... gado ha...

Oton

Suma de los buques . 276.500.6% 270.455.2%

281.

Est. Mar. Real.

Provision
Son datos requeridos para el
Sr. D. Juan de los Rios
Vallés a fin de dar cuenta de
Documentos de su cargo
acompañados del N.º 222

25.

100

282

Yunta de

Comprobado
Son datos requeridos para el
Sr. D. Juan de los Rios
Vallés en la materia de la
Cuenta de los buques
Señalados de N.º 222
J. Juan de N.º 222

f. 93.

878

678.6

283

Provision

Abri 25
Son datos requeridos para el
al Proveedor para compra de
las para el personal de buques
con la cuenta N.º 222

f. 18.

500

284

Batallon de
Micha

Son datos requeridos para el
Sr. D. Juan Manuel Davalos
abierta cuenta
al aben de la Com. de Michas
de Michas documentada
la en el N.º Real en N.º 222

f. 1.

2000

Juan Manuel Davalos

Sumas del presente 276.500.51.277.412.71

285

Ho 27

Waver a Ter Son Dat. *Comprobado*
mando 7º *Fernando*

Erquadron a de Calle y *68213.4*
dal que se mandan dar *3*
Conal en *13*
probante ha era *3*

[Signature]

286

Mes. a Tab Son Dat. *Comprobado*
labera entregad *66*
Mardo Conal al Mes. *no*
acuenta a mi abena documentar con

37. la via al de *250*

287

Lanton ord. *Comprobado.*

Son dato dia pero siete al. *10.7*
Portillon al Son Enal pero *10.7*
na que conduce un *10.7*
el Son Enal a *10.7*
de Corr. documentar esta parte *10.7*

93. al Caprenado Son Enal de *10.7*

[Signature]
[Signature]

N. 288

Provision Dice 27
 Son ~~...~~ Cumprobada
 dio Ignacia ~~...~~ por la condonacion
 de 30 Cargas ~~...~~
 93. go se hace ~~...~~ 15

[Handwritten signature]

N. 289

Emprestito Dice 28 Conforme con el
 Son Data cien pesos entregados a D. Juan Carga a 1799
 Antonio Luebe
 tidad que se
 partida se
 11. se del E. M. E. que lleva el 7233 100

[Handwritten signature]

290

Gastos Dice 29 Cumprobada
 Son Data trece pesos entregados a D. ...
 Dinarios calce de esta Villa D. Greg. Burgo p. ...
 pago a honor del curado de los ...
 de Luxuma cuya entrega se hace ...
 93. del Def. D. E. M. que lleva el ... 15

[Handwritten signature]

291

Dragones Ame Dice 28 Facm.
 ricanos — Son Data sesenta y nueve pesos satisfechos
 al Subteniente de Dragones Americanos
 D. Josef Ant. Maximonte por la paga de
 un mes que se le manda dar por el Sr.
 60. Enal. con el documento 7233 69

[Handwritten signature: Jose Antonio Maximonte]

296

Dijos

Hospital... Son Data treinta y seis reales al Contrator Dionisio Cabal para los gastos diarios en el Hospital, cuyo pago se hace a Orden del Señor General... f. 86. acompaña con el N.º 221... 30

297

Dijos

Batallon... Son Data treinta y ocho reales al Batallon de Genona... 45 se hace a O. del Sr. D. Juan... 3.78.4

298

Dijos

Batallon de Partidarios... Son Data... para la compra de... todo cuenta a O. del Sr. D. Juan... 200

299

Dijos

Estado Mayor... Son Data... que lleva el... 164

300

Diz. 31

Empresario
Hospitales
Son Dada donaciones de dinero y vienes para
satisfechos à Don Jofeph Echeber
como suplidos por el Señor Brigadier
Don Pedro Antonio de Olañeta para
la compra de varios comestibles pa
el Hospital de Banguandía, cuyo pago
hace se ordena al Señor General en jefe
que te acompaña con el N.º 242

Comprobado
275 6

301

Diz. 31

Son Dada donaciones de dinero y vienes
satisfechos à Don Jofeph Echeber à cuen
ta del Señor Brigadier Don Pedro Antonio
de Olañeta, los donaciones para entregados
al Capitan Don Joaquin Ruiz para
los rulos moindos de la Compañía, y los
tena y un peso de guarda que ha hecho
el referido Señor Brigadier, segun consta
en la Plamilla, recibo, y orden del Señor
Gñal en jefe que te acompaña
el N.º 243. En tropa kulta 200 7
93. En gacel qdñadas 71 3

275 11

302

Diz. 31

E.M.G. - Son Dada donaciones para entregados al
Señor Jefe del E.M.G. en guerra de su su
eldos devengados, documentare en la Pa
tida con su recibo que lleva el N.º 244

Conf. y recuento al
N.º 245 de la casa Militar
200 11

303...

Diz. 31.

Son Dada quatro y medio pesos satisfechos Comprobado
 a Doña Antonia Garmica por la molinera
 de sesenta y seis arrobas quinca libras de trigo
 de que sirbe de compañarse su cuenta
 93. vo n. 245. " " 414

Hora



304...

Diz. 31.

Son Dada diez pesos satisfechos Don Gregorio Villegar, por once pesos que este entregó al Oficial Don Manuel Villan, documentarse esta Cartida con el recibo y Orden de cominacion al Señor Comandante en Jefe
 43. ba con el n. 146. " " 50

Hora



305...

Diz. 31.

Son Dada tres pesos satisfechos al Togado Americano Eruban Tronero al Regim. de Dragones Americanos, impone de Don Lomillas p. 1000 pre-
 60. ginto contra el docum. n. 247. " " 3

Hora



306...

Diz. 31.

Son Dada cinco cinquenta y dos pesos satisfechos al Subteniente al Regimiento de Ex-
 tremadura Don Jose Agort, para lo cargo de los individuos que se hallan en el cargo documentarse esta Cartida con la Orden al Señor Crál. en Jefe que se acompaña
 33. con el n. 248. " " 552

Hora



307.

Diz. 31.

Provision. Son Dada veinte y seis pesos y dos peros reales satisfecidos a Don Manuel de Dios imponiéndose de nueve arrobas, diez y nueve libras y tres cuartales de aguardiente, y cinco cuartales de azúcar, que se le ha comprado de Dada en Jefe del Estado Mayor general, la que con recibo del Proveedor se acompaña con el N.º 212.

19.

Aruego del Jercip. E. Javier f. man
Hoy Agustín de Garza buro

132.2

308.

Diz. 31.

Provision. Son Dada quarenta y seis pesos satisfecidos a Don Fernando de Indacochea por imponer de dos arrobas de chocolate que entregó en la Provision del Exerme, segun contra el recibo del Proveedor, cuyo pago se hace de Dada en Jefe General en Jefe la que se acompaña, vasa el N.º 150.

18.

Hoy
[Signature]

26.

309.

Diz. 31.

Provision. Son Dada ochenta y seis pesos y dos reales pagados al Dependiente de ex. Comisaria Don Manuel Arias Jauriqui por sus sueldos devengados desde ocho de Julio, hasta el treinta y uno de Diciembre ultimo con concepto a cinquenta pesos mensuales que se le asignaron: contra el recibo que se acompaña con el N.º 251.

27.

Hoy
Manuel Arias Jauriqui
[Signature]

286.2

300.

D.º 31.

Hospital Son Dada novena y tres pesos emagados al
 Comendador del Hospital D. Dionisio Calab para
 la compra a varios vecinos para el Hospital
 a Banguardia; los tercios para para con
 oficio con fha. dia y mes de Octubre que por
 divide in voluntaria no le cargaron entonces,
 y los tercios y tres por igual motivo
 con fha. dia y mes de Noviembre para ganar
 f. 86. a la Corica y Hospital N.º 292 " " " " 93.

Flores
 Simonso Ordoñez

311.

Provision Son Dada treinta y tres reales al Comendador
 de la Provision D. Nicolas Garcia para el sueldo del
 mes de Septiembre ultimo el que le era asignado
 f. 18 por el Sena Incom. del Exto en virtud de
 12. de Julio de 817. el q.º le halla tomada razón en
 una Comisario " " " " 93.

Flores
 Nicolas Garcia

312.

Sueldos el Comisario Son Dada mil pesos que tomado yo el Comisario
 rido de guerra abran cuenta a mi sueldo
 f. 27 desde 1.º de Julio de este año hasta la fha. 1,000
 Fran. E.
 Matru. Ortiz

67
Sumar al frente 276,500.5 ÷ 275,691.5 ÷

333

Emprenta
tor

f. 11.

Die 31

Son ~~veinte~~ quinientos pesos que ~~se~~ ~~consumo~~
plus el Coronel Zamarru al ~~del~~
al E. M. E. ~~quien~~ ~~en~~ ~~embargo~~ al
Abitado al Batallon o Partida
cion para el ~~completo~~ ~~de~~ ~~los~~ ~~cuando~~
pesos que ~~el~~ ~~Indregue~~ ha este ~~compra~~
Seis del ~~com.~~ ~~partida~~ ~~N 232~~ y poner
tar datos en esta y no aparecen
el cargo respectivo por omision con
cuido ~~por~~ ~~el~~ ~~oficial~~ ~~de~~ ~~esta~~
Comisaria que ~~ocupaba~~ ~~entonces~~
esta oficina por la ~~gracia~~ ~~enfermedad~~
dad que yo ~~padecia~~ ~~en~~ ~~que~~ ~~el~~ ~~tiempo~~
efectua aqui 500.

Flor

Die 31

334

Gastos ord.

f. 93

Nota

Ly 261 p. puesto
si me en la suma
o data, utaban
considerado de
menor, l. p. 29.
11. 300. 29.
y l. 60. 45

Son ~~veinte~~ ~~ochocientos~~ ~~diez~~ ~~y~~ ~~sete~~ ~~pesos~~ ~~seis~~
reales gastados en esta oficina en
papel y otras gastos menudos, como
tambien en propios mandados por los
Jefes superiores y por mi adjuvante
arumpton principalm. en busca a Mulas
Burros y Ganado p. el servicio al
Esto es donde se hallan en pastoreo
como consta al Certificado que docu
menta esta partida con el N 252.

Flor

277300.5 ÷ 276210.3 ÷

Resumen de la 6.^a

Cargo	277.300.52.
Data	276.270.32.
Comis. a p. Almas.	<u>1.030.2.</u>

Segun resulta aparecen en este Libro, doscientos setenta y siete mil trescientos sesenta y cinco y medio reales. El Cargo, y siendo la Data doscientos setenta y seis mil doscientos setenta y seis y medio reales: el rito que la existencia en el dia (S. Y.) es la de un mil treinta y seis reales cuya cantidad me cargare en el Libro que empieza mañana. Comisaria de Guerra en Tuziza, treinta y uno de Diciembre de mil ochocientos diez y siete.

Francisco E

Maestro Auditor



Cargo	277.300.52
Por la Data rebajada a p. ^{ta}	<u>70.725.72</u>
	146.574.80

Data	276.270.32
Rebaja circada	<u>70.725.72</u>
	146.996.00
	<u>1.000.2</u>

27.500
27.500
27.500

Page
Title

Faint, illegible handwriting, possibly bleed-through from the reverse side of the page.

From
to

27.500
27.500
27.500

[Faint, illegible handwriting throughout the page, possibly bleed-through from the reverse side. The text is mostly centered and appears to be a list or a series of entries.]

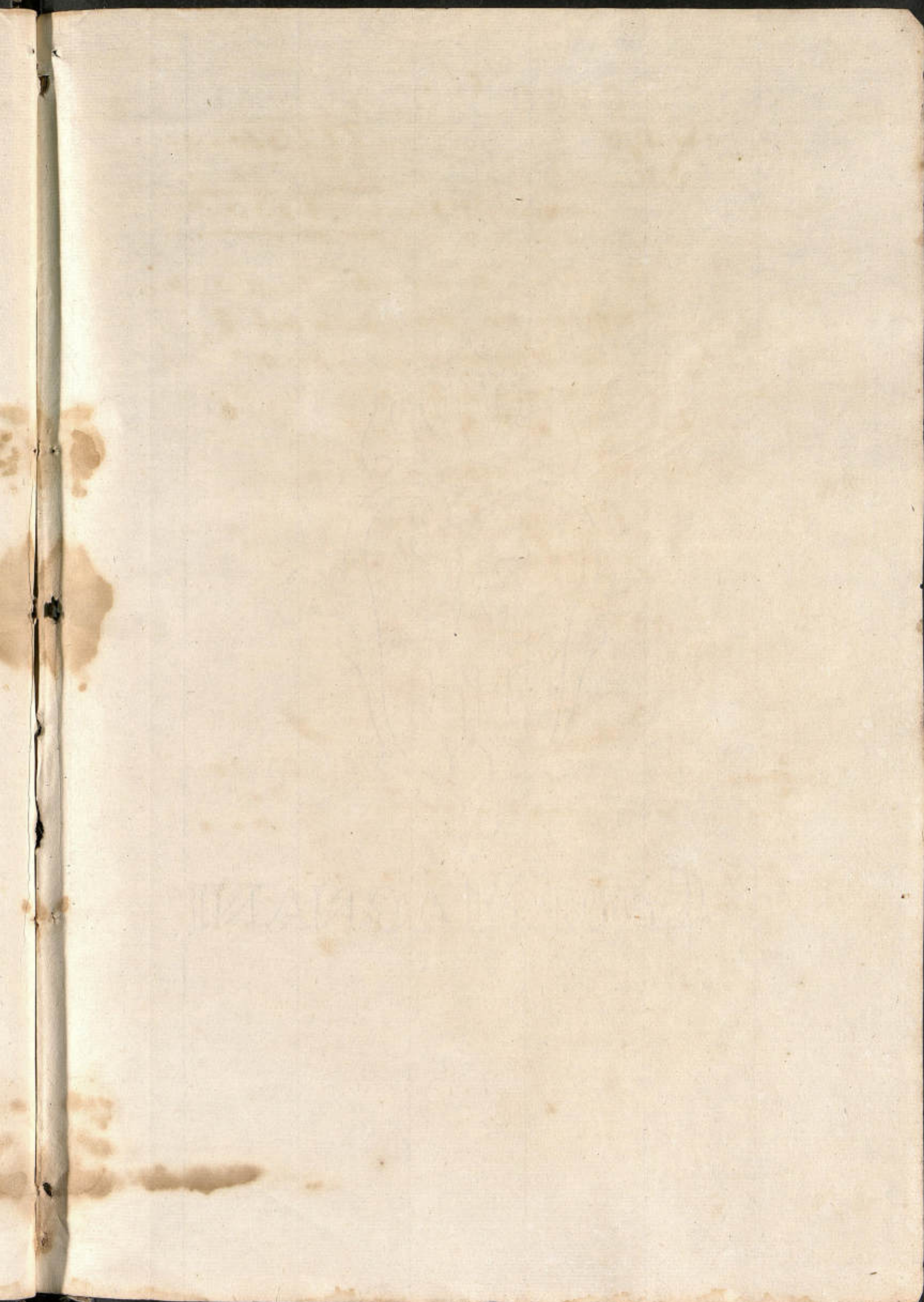



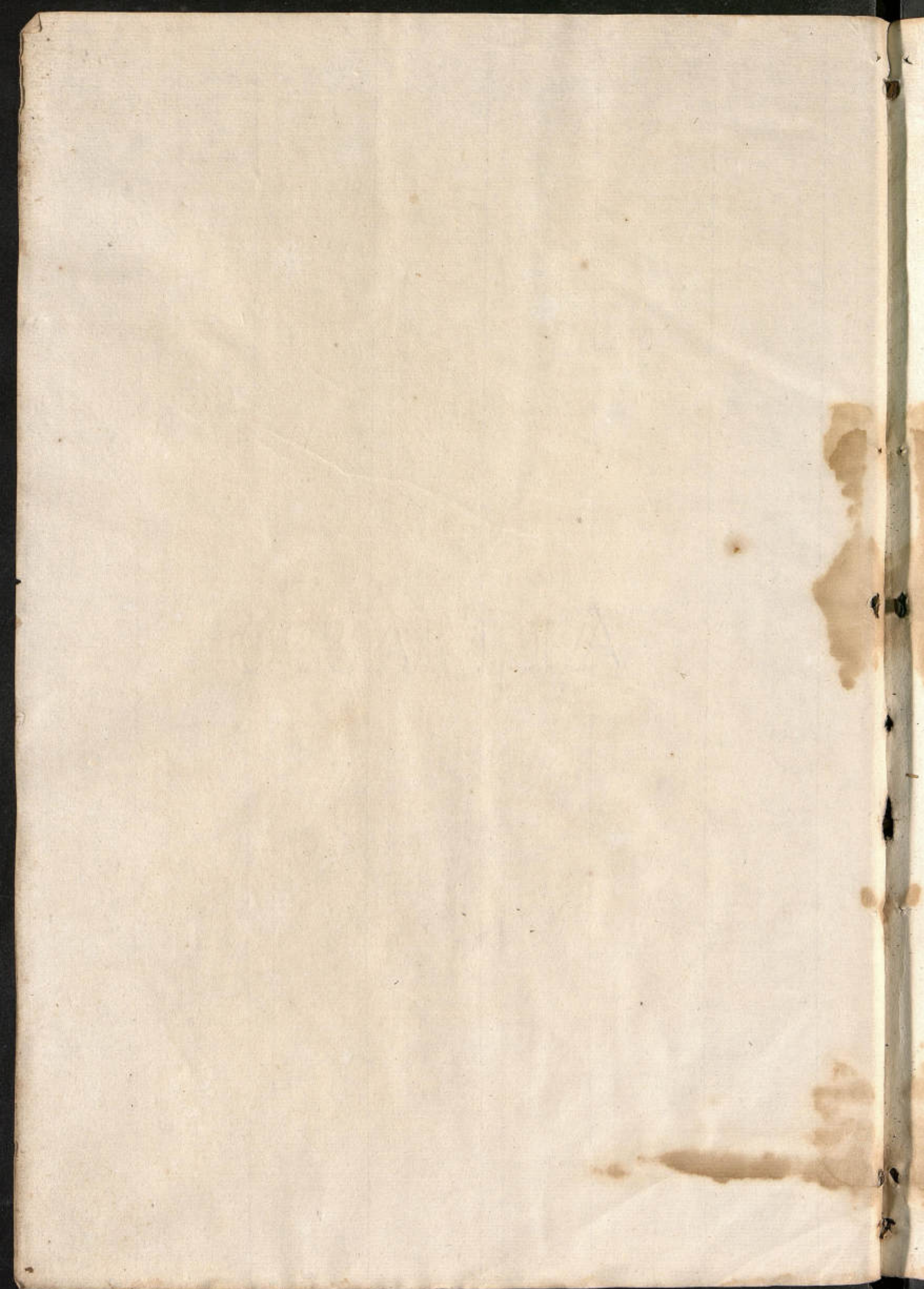

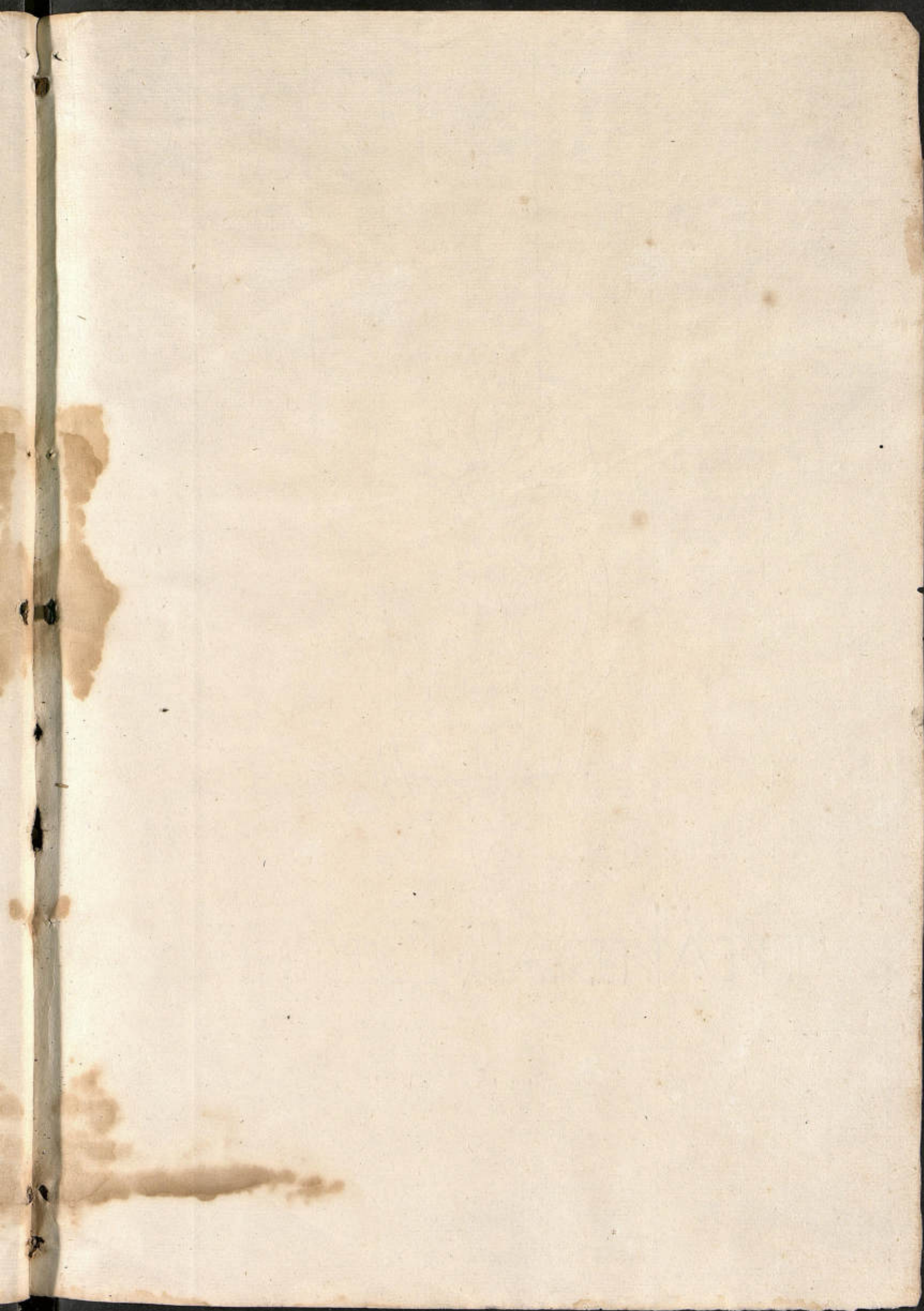



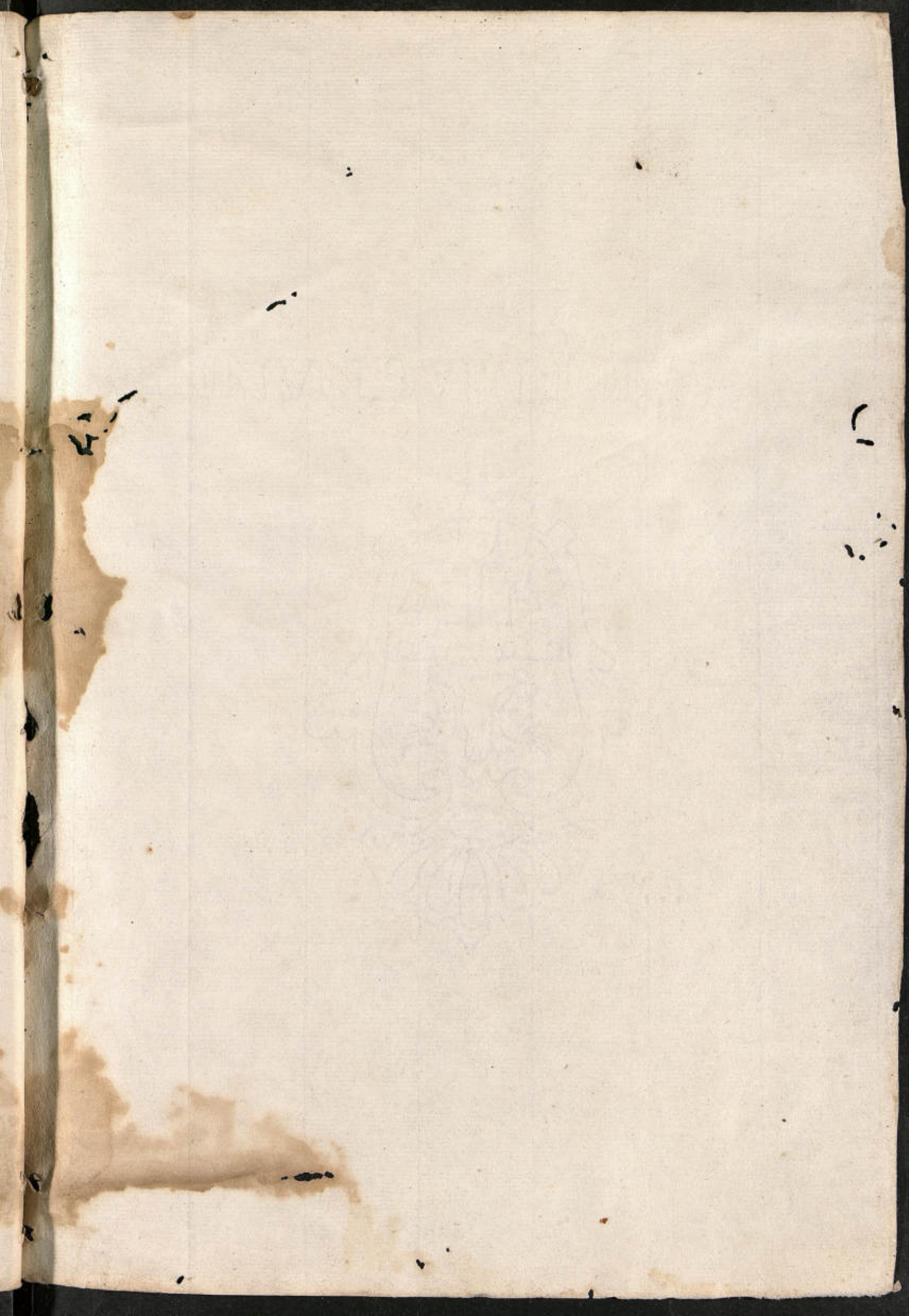

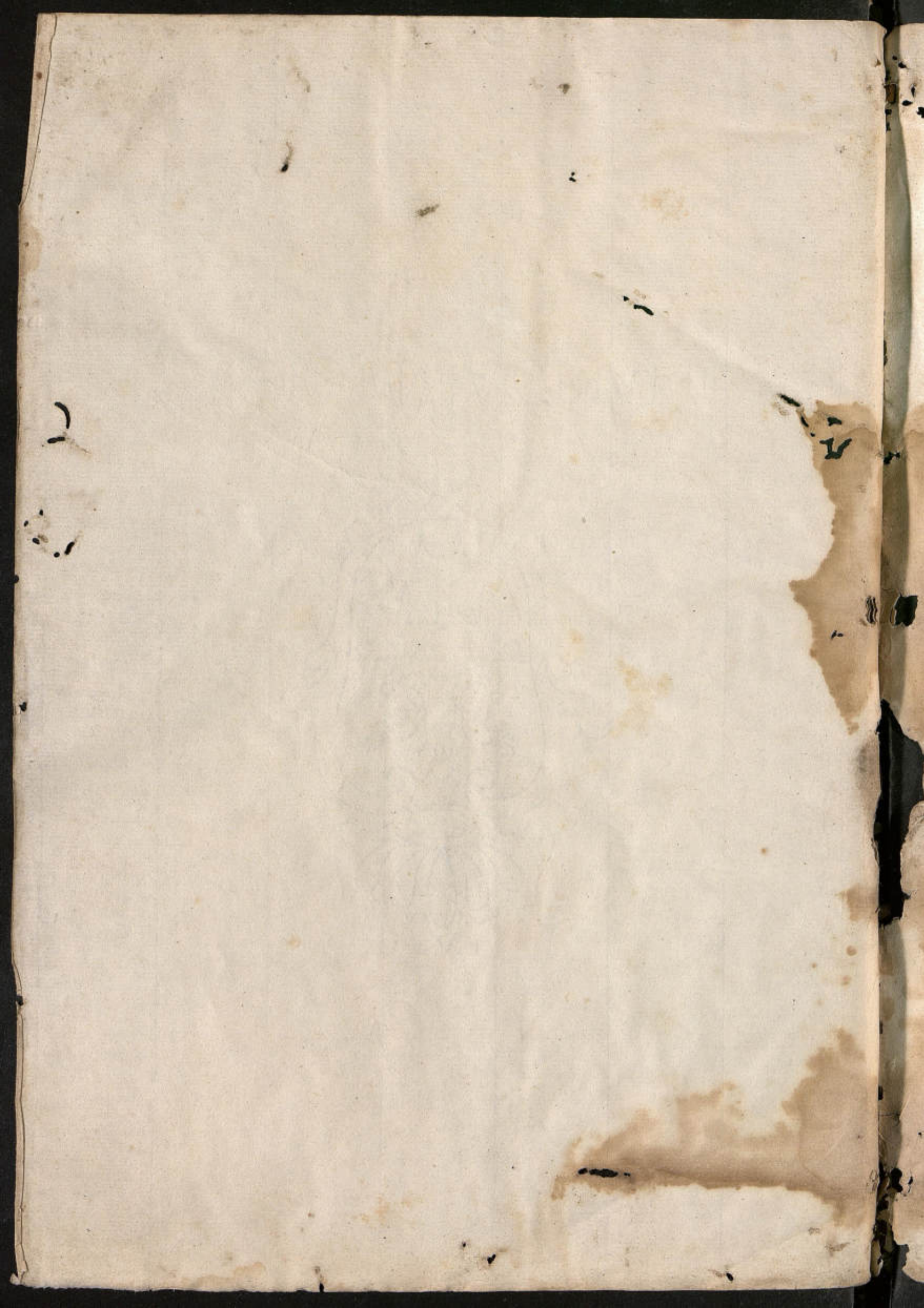

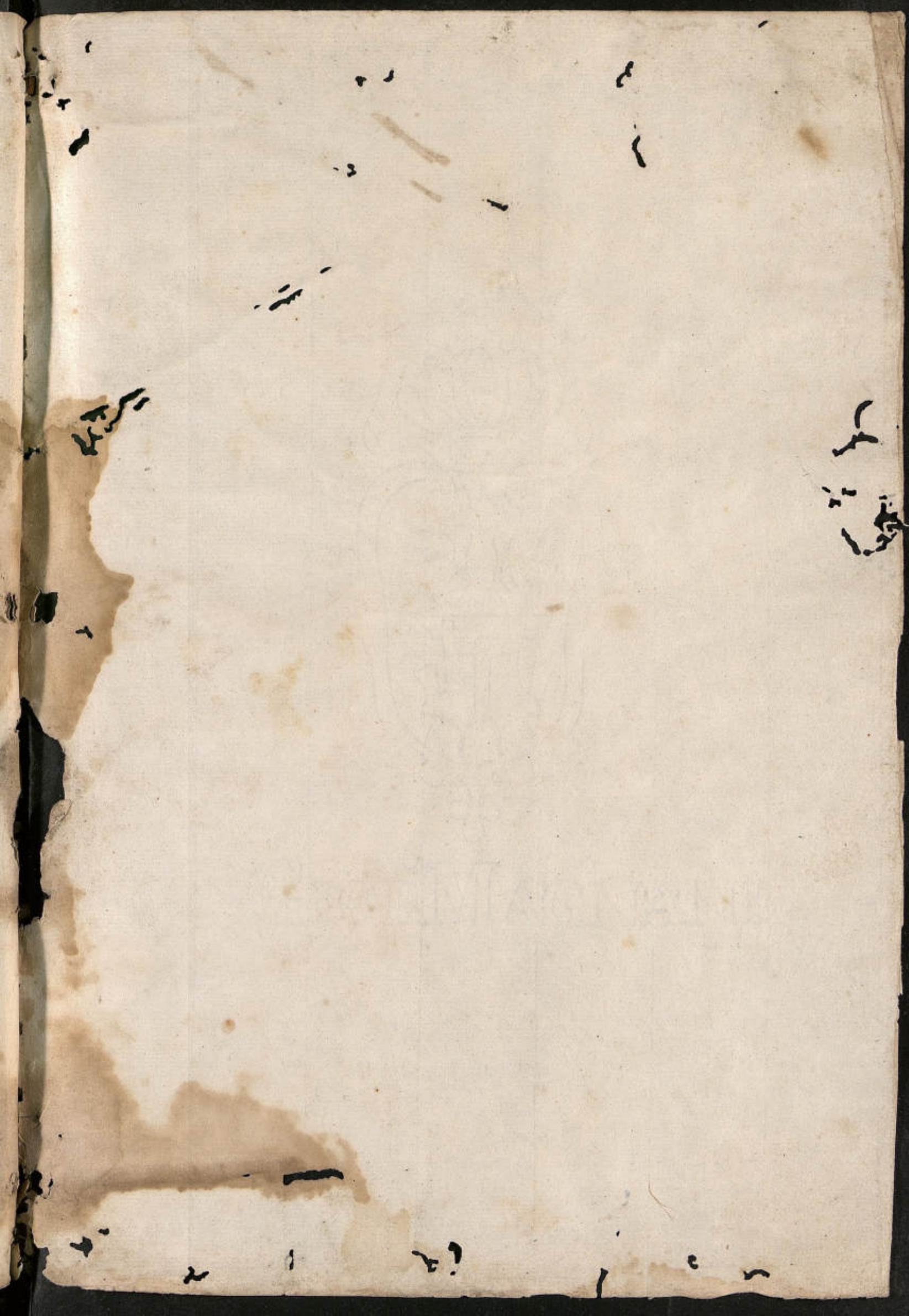

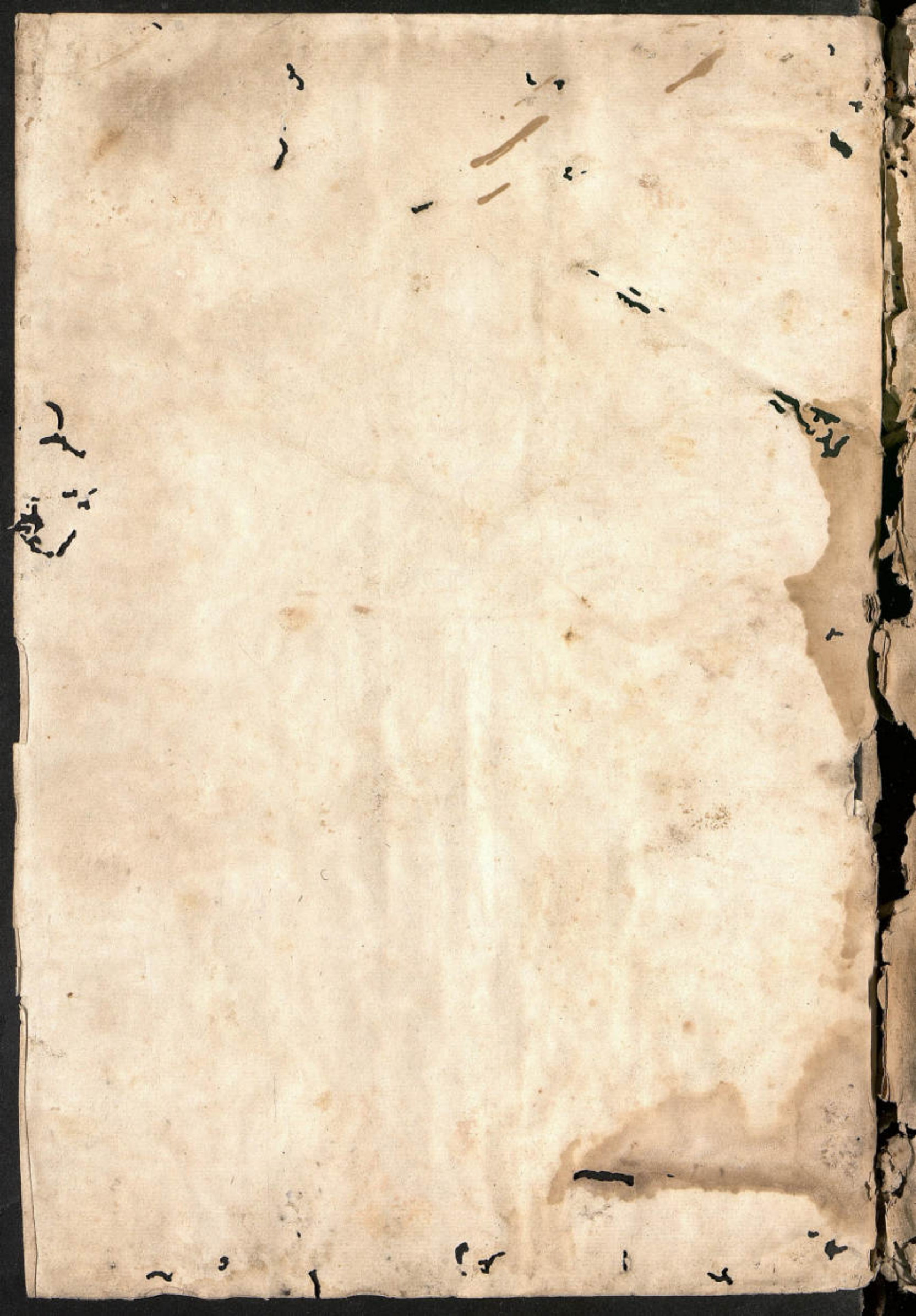

me capo on Vre
in Flor hox
19. vi. in cao 1812

