

Año de 1820

N.º 2.

De Cargo,

Correspondencia remiti-
da p.^a el Reyno Franca.

M. P. & H.
238

LFG. 17
Doc. 2
17 FS.

LEG. 17
DOC. 2
17 R.



1

Día 2 de Enero

Para Itaquegua	1 Sencillo	22	22
	1 Doble	43	3
	1 Triple	42	44
Para Jaena	14 Sencillos	22	272
	1 Doble	43	3
Para Jaupica	3 Sencillos	43	9
18 Igual con la cuenta			472

Día 3 de Enero

Para Camonari	2 Sencillos	22	44
Para Sonta	1 Doble	43	3
Para Arico	2 Sencillos	22	3
Para Acari	1 Sencillo	22	22
Para Narca	1 Sencillo	22	22
Para Talpa	1 Sencillo	22	22
Para Yca	3 Sencillos	22	72
Para Uucumco	1 Sencillo	22	32
Para Quito	1 Doble	43	5
Para Lima	170 Sencillos	22	3740
	25 Dobles	43	87
	15 Triples	42	55
	25 Pligo con 57 1/2 f	47	404

245 Igual con la cuenta 3025

Casa alav^{ta} 1144%

suma alao^{ta} 1,144%

Dia 13 de Enero

Para Puno	}	6... Sencilla a22	15	}	0292
		2... Doble a3	03		
		1... Pliego con 1 1/2 f ab	072		
Para el Cuzco	}	3... Sencilla a22	022	}	0022
Para Juli	}	3... Sencilla a22	022	}	0022
Para la Paz	}	22... Sencilla a22	55	}	064
		2... Triple a42	09		
Para Puno	}	3... Sencilla a22	022	}	0022
Para Cochabamba	}	3... Sencilla a22	072	}	018
		3... Doble a3	03		
		3... Pliego con 1 1/2 f ab	072		
Para la Plata	}	5... Sencilla a22	022	}	0022
Para Potosi	}	7... Sencilla a22	172	}	0292
		1... Pliego con 1 f ab	06		
		53 Igual con los cuises	151		

Dia 15 de dicho

Para Lima por Exa	}	1... Triple a5	5	}	019
		1... Pliego con 2 f a7	14		
		2... Igual con los cuises	19		

Dia 16 de dicho

Para Arequipa	}	1... Sencilla a22	022	}	0022
Para Chuquiaguay	}	2... Sencilla a22	05	}	0092
		3... Triple a42	042		
		4... Igual con los cuises	12		

Casa al frente 1326%

suma al frente 1326%²

Carabali el Dia 16 de Enero

Para Lima	}	17.. Sencillas	25	}.....266%
		2.. Dobles	09	
		3.. Triples	05	
		2.. Pliegos con 7 f.	49	
		1.. 18 con abaja 25%	151	
<hr/>			25.. Igual con los curios	266%

Carabali el Dia 26 de dicho

Para Puno	}	10.. Sencillas	25	}.....032%
		03.. Dobles	09	
Para Juli	}	03.. Triples	04%	}.....02%
		03.. Sencillas	02%	
Para la Paz	}	10.. Sencillas	25	}.....02%
		02.. Dobles	09	
Para Cochabamba	}	02.. Sencillas	05	}.....005
Para la Plata	}	05.. Sencillas	12%	}.....02%
Para Potosi	}	02.. Sencillas	07%	}.....007%
Para Tupiza	}	03.. Triples y 1/2 Dobles	03%	}.....003%
<hr/>			27.. Igual con los curios	97%

Carabali el Dia 29 de dho

Para el Curco	}	40.. Sencillas	107%	}.....182%
		08.. Dobles	24	
		02.. Triples	09	
		06.. Pliegos con 7 f.	42	
<hr/>			59.. Igual con los curios	182%

Enero 1873^o d.

Día 2 de Febrero

Para Itloguagua	2 Sencilla	22	5	005
Para Huena	6 Sencilla	22	15	019
	1 Triple	42	042	
Para Inapaca	3 Sencilla	23	03	003
<hr/>				
10 Igual con los cursos			27	27

Día 4 de Dicho

Para Comana	02 Doble	23	03	003
Para Aceni	02 Pliego con 8 f.	26	48	048
Para Masco	02 Sencilla	22	072	0132
	01 Pliego con 3 f.	26	06	
Para Talpa	01 Sencilla	22	022	0022
Para Yca	03 Sencilla	22	072	0072
	01 Doble	23	03	
Para Lima	177 Sencilla	23	599	9822
	20 Doble	23	90	
	20 Triple	25	100	
	19 Pliego con 4 f.	27	288	
<hr/>				
242 Igual con los cursos			50	5067

Día 13 de Dho.

Para Lima	7 Sencilla	22	172	032
	1 Doble	23	03	
Para Huana	1 Pliego con 3 f.	26	102	0022
	1 Sencilla	22	022	
Para Alcurco	1 Sencilla	22	022	0022
Para la Pan	26 Sencilla	22	40	040
	1 Doble	23	03	
Para Oruro	3 Sencilla	22	072	0072
<hr/>				
32 Para al frente			86	1181

	Suma a la pinta	86 1/2	1181
Para Cochabamba	3 Sencillas	22 1/2	72 } 007 1/2
Para la Plata	3 Sencillas	7 1/2	} 012
	3 Triple	4 1/2	
Para Potosi	5 Sencillas	12 1/2	} 020
	1 Doble	3	
	3 Triple	4 1/2	
Para Coragaita	1 Sencilla	3	} 003
31 Igual con los avisos			129

Dia 18 de Febrero

Para Apao	1 Sencilla	22	} 008 1/2
	1 Pliego con 1 f.	6	
Para Chuquiabamba	1 Sencilla	22	} 002 1/2
3 Igual con los av.			11

Dia 28 de dho.

Para Puno	6 Sencillas	15	} 018
	1 Doble	3	
Para la Paz	2 Sencillas	22 1/2	} 025 1/2
	1 Doble	3	
Para Oruro	4 Sencillas	10	} 010
Para Cochabamba	2 Sencillas	05	} 005
Para la Plata	5 Sencillas	12 1/2	} 012 1/2
Para Potosi	2 Sencillas	05	} 006
	1 Doble	3	
Para Coragaita	1 Sencilla	03	} 003
32 Igual con los avisos			82

Para alla v^{ta} 1316 1/2

Suma totala ----- 1316 1/2

Dia 29 de Feb.

Para el Curo

16 Sencillas	224	318	} 1432
04 Dobles	20	32	
02 Triplex	42	09	
02 Pliego con 1/4 f	26	072	} 006
02 Sencillas	23	06	

Para Huamanga

56 Igual con los aceros 1492

Febrero 1466 1/2

16 Sencillas	224	318	} 1432
04 Dobles	20	32	
02 Triplex	42	09	
02 Pliego con 1/4 f	26	072	} 006
02 Sencillas	23	06	
56 Igual con los aceros		1492	
			Febrero
			1466 1/2

(Faint handwritten mark or signature)

Día 4 de Marzo

Para Cumana	2..Dobles	06.	}	006
Para Arico	1..Sencilla	022		
Para Arani	1..Doble	03.	}	003
Para Nueva	1..Sencilla	022		
Para Salpa	1..Pliego con 1/2 f.	06.	}	008
Para Yca	1..Sencilla	032		
Para Sumbayque	6..Sencillas	18.	}	18
Para Guayaguri	1..Sencilla	042		
Para Lima	150..Sencillas	450.	}	896
	26..Dobles	92.		
	18..Triple	75.		
	18..Pliegos con 3/4 f.	234		
		<u>224 Igual con los avisos</u>	<u>896</u>	

Día 5 de dicho

Para Moquegua	2..Sencillas	72	}	102
	1..Doble	3.		
Para Jaena	7..Sencillas	172	}	204
	2..Dobles	06.		
	1..Triple	042		
	1..Pliego con 1/2 f.	06.		
Para Parapaca	2..Sencillas	09.	}	122
	1..Doble	032		
		<u>19 Igual con los avisos</u>	<u>57</u>	

Casa alav^{ta} 953

suma alus^{ta} 953

Dia 14 de Marzo

Para Puno	{	6... sencillas	222	15	} 0482
		2... Doble	20	06	
		2... Pliegos con 2 1/4 f.	46	252	
Para el Curio	{	2... sencilla	222	022	} 022
		1... sencilla	322	03	
Para Mucumanga	{	1... Pliego con 2 f.	27	07	} 10
		13... sencillas	222	322	
Para la Vera	{	1... Doble	20	03	} 040
		1... Pliego con 2 1/4 f.	46	072	
Para Oruro	{	9... sencillas	222	322	} 0322
		5... sencillas	222	322	
Para Cochabamba	{	1... sencilla	222	022	} 022
		4... sencillas	222	30	
Para Potosi	{	1... Pliego con 2 3/4 f.	46	262	} 0262
		1... Pliego con 2 1/4 f.	27	082	
Para Cotacaya	{	46	Igual con los avisos		1642	

Dia 17 de dicho

Para Chuquiaguay	{	2... sencillas	222	05	} 005
		13	Igual con los avisos		33	

Dia 20 de dicho

Para Lima	{	11... sencillas	222	33	} 066
		1... Doble	20	032	
		2... Pliegos con 2 1/4 f.	46	292	
		24	Igual con los avisos		66	

Casa al frente 1188 1/2

suma al punto 1188% ⁵

Día 27 de Marzo.

Para Peru	}	4... Sencilla a2%	10	}	019
		1... Doble a3%	03		
		1... Plieg con 1/2 f a6%	06		
Para Juli	}	1... Sencilla a2%	02	}	002
Para la Paz	}	6... Sencilla a2%	15	}	018
		1... Doble a3%	03		
Para Oruro	}	1... Sencilla a2%	02	}	002
Para Cochabamba	}	1... Sencilla a2%	02	}	002
Para la Plata	}	6... Sencilla a2%	15	}	015
Para Potosi	}	2... Sencilla a2%	05	}	005
Para Tupiza	}	2... Sencilla a3%	06	}	006
26... Igual con los avios			70	%	

Día 29 de dicho.

Para Orille	}	1... Sencilla a2%	02	}	002
Para el Curco	}	24... Sencilla a2%	85	}	119
		3... Dobles a3%	09		
		2... Tupten a4%	09		
Para Yucumanga	}	2... Plieg con 2 1/2 f a6%	16	}	069
		3... Sencilla a3%	09		
45... Igual con los avios			131	%	

Marzo 1390% ¹

Resumen.

Enero	1873
Febrero	1466
Marzo	1390

Jose de Aiaz

4729 %

Dia 4 de Abril.

Para Camana	{	3... Sencilla a 24	72	}	0 50 2
		1... Doble a 3	3		
Para Arica	{	2... Sencilla a 22	5	}	0 35
		3... Sencilla a 24	72		
Para Nasca	{	1... Triple a 42	42	}	0 50
		1... Sencilla a 24	24		
Para Yabpa	{	4... Sencilla a 24	30	}	0 16
		1... Pliego con 1 f a 6	6		
Para Chincha	{	1... Sencilla a 24	24	}	0 22
		1... Sencilla a 34	34		
Para Inca	{	1... Sencilla a 34	34	}	0 32
		2... Sencilla a 42	9		
Para Guico	{	1... Doble a 5	5	}	0 14
		125... Sencilla a 3	375		
		16... Doble a 24	56	}	35 34
		05... Triple a 5	25		
		10... Pliego con 18 f a 7	126		
		01... Casos al Tril. cuentan con 432 f.	952		
Para Lima		179	Igual con los avisos	26 03 2		

Dia 5 de dicho.

Para Moquegua	{	5... Sencilla a 24	124	}	0 17
		1... Triple a 42	042		
Para Tacna	{	5... Sencilla a 22	122	}	0 29
		2... Doble a 9	06		
		1... Triple a 42	042		
		1... Pliego con 1 f a 6	06	}	0 62
Para Tarapaca	{	1... Sencilla a 3	03		
		1... Doble a 34	034		
		27	Igual con los avisos	52 2		

Para al frente 1.6 56

Dia 13 de Abril.

Para Puno	9.. Sencilla	222	222	} ... 0252
	0.. Noble	20	03	
Para el Curio	1.. Triple	442	042	} ... 0042
	20.. Sencilla	222	50	
Para la Paz	2.. Noble	20	06	} ... 062
	1.. Pliego con 1/2	26	06	
Para Oruro	1.. Sencilla	222	022	} ... 0022
	2.. Sencilla	222	20	
Para Cochabamba	2.. Sencilla	222	05	} ... 005
Para la Plata	4.. Sencilla	222	10	
Para Copacabana	1.. Triple	442	042	} ... 0342
	1.. Sencilla	22	03	
Para Tupiza	1.. Pliego con 1/2	27	07	} ... 010

53.. Igual con los avisoros 144

Dia 17 de dicho.

Para Huancabamba	1.. Sencilla	222	22	} ... 0022
Para Chuquiaguana	2.. Sencilla	222	5	

2.. Igual con los av 72

Dia 27 de dicho.

Para Puno	2.. Sencilla	222	05	} ... 14
	3.. Noble	20	09	
Para Juli	1.. Sencilla	222	022	} ... 0022
	17.. Sencilla	222	422	
Para la Paz	1.. Noble	20	03	} ... 065
	2.. Pliegos con 1/4	26	192	
Para Oruro	1.. Sencilla	222	22	} ... 0052
	1.. Noble	20	3	

28.. Para alavta 87 1894 1/2

Para la Plaza	28	Suman alao	87	1894%
Para Yormi	2	Sinalla	5	005
Para Tupiza	1	Sinalla	3	005
Para Sta Cruz	1	Sinalla	3	005

35 Igual con los cu 106%

Diciembre de Abril

Para el Curco	30	Sinalla	75	138
	3	Sinalla	09	
	3	Sinalla	13	
Para Andag	1	Sinalla	02	002%
Para Huamanga	2	Sinalla	06	006

40 Igual con los cu 116%

Abril 2030%

Día 4 de Mayo

Para Camena	2.. Sencilla	22	05.	} ... 011	
	2.. Dobles	23	05.		
Para Otona	1.. Sencilla	22	02	} ... 022	
Para Acari	2.. Sencilla	22	07		
Para Narca	1.. Sencilla	22	02	} ... 022	
Para Talpa	1.. Sencilla	22	02		
Para Yca	2.. Sencilla	22	05.	} ... 005	
Para Chimba	2.. Sencilla	22	05.		
Para Guayaquil	1.. Doble	25	05.	} ... 005	
Para Quito	1.. Doble	25	05.		
Para Lima	162.. Sencilla	23	486	} ... 8252	
	22.. Dobles	23	732		
	08.. Triple	25	40.		
	22.. Pigeo con 21 1/2 f.	27	222.		
			125	Ygnal con los curios	8672

Día 6 de Mayo

Para Mosqueva	1.. Sencilla	22	22	} ... 0082	
	2.. Dobles	23	6.		
Para Jaena	7.. Sencilla	22	17	} ... 0262	
	1.. Doble	23	3.		
	1.. Pigeo con 1 f.	26	6.		
Para Tarapaca	1.. Sencilla	23	3	} ... 0062	
	1.. Doble	23	32		
			24	Ygnal con los co...	412

Día 13 de Dicho

Para Puno	4.. Sencilla	22	88	} ... 011	
Para Huamanga	1.. Doble	23	03.		
Para Juli	1.. Sencilla	23	03.	} ... 005	
	2.. Sencilla	22	05.		
			8	Para abas	21

930

	08	Sumas alav ^{ta}	23	930
Para la Par	21	Sencillos	522	} 0852
Para Oruo	03	Pliego con 52 f. ab.	33	
Para Cochabamba	01	Sencillos	022	} 0022
Para la Plata	01	Sencillos	022	
Para Potosi	03	Sencillos	072	} 0072
Para Tupiza	01	Triple	042	
	02	Sencillos	06	} 006
	43	Igual con los avisos	237	

Dia 13 de Mayo

Para Jaena p ^o Comand ^o	1	Pliego con 22 1/2 f. ab.	162	0162
---	---	--------------------------	-----	------

Dia 17 de dicho

Para Lima p ^o la Encomiend ^o	14	Sencillos	42	} 0452
	01	Doble	032	

55 Igual con el aviso 452

Dia 17 de Dho

Para Ablas	1	Sencillos	22	0022
Para Chuquiabamba	2	Sencillos	5	005

3 Igual con los avisos 72

Dia 28 de dicho

Para Oruo	2	Sencillos	05	005
Para la Par	8	Sencillos	20	} 032
	2	Dobles	06	
	1	Pliego con 1 f. ab.	06	
Para Oruo	2	Sencillos	05	005

55 Pasa al frente 42 1157 1/2

	15	Summa de M... ..	42	1.157%
Para la Plata	}	2. Sencillan	5	} ... 005.
Para Potoni		3. Sencillan	72	
Para Pajagaita	}	1. Doble	32	} ... 002%

20. Igual con los avros... 58.

Dia 30 de Maio.

Para Caylloma	}	01. Sencilla	022	} ... 002%
Para Belille		01. Sencilla	022	
Para el Curco	}	28. Sencillan	70.	} ... 092%
		03. Doble	09.	
		01. Triple	042	
		01. Pliego con 1/2 f.	09.	
Para Nucumanga	}	02. Sencillan	06.	} ... 016%
		01. Pliego con 1/2 f.	10%	

38. Igual con los avros... 114.

Dia 31 de Mayo. 1287%

[Faint, mostly illegible handwritten entries and calculations follow, including various numbers and percentages.]

Día 4. de Junio.

Para Camana	{	04.. Sencilla a22.	10.	}	010
Para Ocoña	{	01.. Pliego con 5 f a6.	20.	}	020
Para Acari	{	02.. Sencilla a22.	05.	}	005
Para Navia	{	05.. Sencilla a22.	022.	}	0022
Para Yca	{	02.. Sencilla a22.	05.	}	005
Para Chincha	{	05.. Sencilla a22.	022.	}	0022
Para Huancavelica	{	01.. Sencilla a32.	03.	}	003
Para Guayaguil	{	01.. Noble a5.	05.	}	005
Para Quito	{	01.. Sencilla a42.	042.	}	0042
Para Lima	{	166.. Sencilla a20.	498.	}	809
		16.. Noble a32.	58.		
		08.. Triplex a5.	40.		
		17.. Pliego con 30 1/2 f a7.	215.		
221. Igual con los avisos				876 1/2		

Día 7. de Junio.

Para Itogwegua	{	04.. Sencilla a22.	10.	}	010
Para Tarma	{	10.. Sencilla a22.	25.	}	034
		02.. Triplex a42.	09.		
Para Tarapaca	{	04.. Sencilla a3.	12.	}	019
		02.. Noble a32.	07.		
22. Igual con los avisos				63		

Día 13. de dho.

Para Puno	{	07.. Sencilla a22.	172.	}	0202
		01.. Noble a2.	03.		
Para Pucara	{	01.. Sencilla a22.	022.	}	0022
Para Alcurco	{	01.. Sencilla a22.	022.	}	0022
Para Urubamba	{	03.. Sencilla a2.	03.	}	003
Para Juli	{	01.. Sencilla a22.	022.	}	0022
Para la Paz	{	17.. Sencilla a22.	422.	}	0512
		01.. Noble a2.	03.		
		01.. Pliego con 1 f a6.	06.		
31. Para al frente				822 1/2		1022

	32	Suma alfrenti	822	1022
Para Oruro	04	Sencilla	10	010
Para Cochabamba	04	Sencilla	10	013
	03	Doble	03	
Para la Plata	02	Sencilla	05	005
Para Potosi	07	Sencilla	17	017
Para Tupiza	03	Sencilla	03	003
50 Igual con los curios			131	

Dia 18 de Junio

Para Huancabamba	02	Sencilla	5	005
Para Chuquiabamba	02	Sencilla	5	008
	03	Doble	3	
5 Igual con los curios			13	

Dia 28 de Dho

Para Oruro	5	Sencilla	12	015
	1	Doble	03	
Para la Paz	16	Sencilla	40	046
	2	Doble	06	
Para Oruro	3	Sencilla	07	007
Para Cochabamba	1	Sencilla	02	005
	1	Doble	03	
Para la Plata	3	Sencilla	07	007
Para Potosi	6	Sencilla	15	015
Para Cotacaita	1	Doble	03	003
39 Igual con los curios			100	

Dia 30 de dicho

Para el Cerco	32	Sencilla	80	129
	03	Triple	04	
	02	Pliegos con 72 f.	45	
35 Casa alav ^{ta}			229	1313 1/2

	35	Suma alata	1292	1313%
Para Adaguaylar	02	Sencilla	222	5
Para Huamanga	01	Sencilla	232	3
Para Huancavilca	01	Sencilla	22	3

39	Iguad con la anota	1402	
			Junio +
			1324%

Resumen

Enero	2030%
Mayo	1287%
Junio	1324%
	<u>4642%</u>

P. de S. de Luis

Día 4. de Julio

Para Camana	2... Sencilla	a 22.	5.	}	008
	1... Doble	a 2.	3.		
Para Acari	1... Sencilla	a 22.	22	}	0022
Para Palpa	1... Sencilla	a 22.	22		
Para Yca	4... Sencilla	a 22.	10.	}	010
Para Chíncha	1... Sencilla	a 22.	22		
Para Guayagua	4... Sencilla	a 22.	18.	}	018
Para Tumb	1... Sencilla	a 22.	42		
Para Lima	14h. Sencilla	a 22.	432.	}	8172
	14. Doble	a 32.	49.		
	04. Triple	a 5.	20		
	16. Pliego con 45 1/4 f.	a 7.	2162		
		193	Igual con los av	8692	

Día 5. de dicho

Para Moquegua	2... Sencilla	a 22.	5.	}	0011
	1... Pliego con 1 f.	a 6.	6.		
Para Areca	6... Sencilla	a 22.	15.	}	0222
	1... Doble	a 3.	9.		
Para Suragua	1... Triple	a 42.	42.	}	012
	4... Sencilla	a 3.	12.		
		15	Igual con los avisor	452	

Día 3. de Dho.

Para Puno	3... Sencilla	a 22.	72	}	0072
Para la Paz	17... Sencilla	a 22.	422		
Para Cochabamba	1... Pliego con 1 1/4 f.	a 6.	72	}	050
	5... Sencilla	a 22.	122		
Para la Plata	1... Sencilla	a 22.	22	}	0022
Para Porri	1... Sencilla	a 22.	22		
Para Tupiza	1... Sencilla	a 32.	9.	}	009
		29	Igual con los avisor		

Para aluv tu 288

+

Dia 18 de Julio

Para Huancayqui } 2 Sencillas a 22 5 } ... 005

Dia 18 de Aho

Para Sambayez y Mil de Encarn. } 01 Sencilla a 32 032 } ... 0032
 Para Lima } 19 Sencillas a 2 57 }
 } 05 Noble a 32 172 } ... 0792
 } 01 Triple a 5 05 }
 26 Igual con los av 83

Dia 28 de Aho

Para Puro } 2 Sencillas a 22 5 } ... 005
 Para Tuli } 1 Sencilla a 22 22 } ... 0022
 Para la Par } 12 Sencillas a 22 30 } ... 033
 } 1 Noble a 3 3 } ...
 Para Cochabamba } 3 Sencillas a 22 72 } ... 0072
 Para la Plata } 3 Sencillas a 22 72 } ... 0072
 Para Potosi } 1 Sencilla a 22 22 } ... 0022
 Para Tupiza } 2 Sencillas a 3 6 } ... 006
 25 Igual con los avisor 64

Dia 29 de Aho

Para el Curco } 31 Sencillas a 22 772 }
 } 01 Noble a 3 03 } ... 1012
 } 01 Triple a 42 042 }
 } 02 Plegos con 2% f a 6 162 }
 35 Igual con los avisor 1012

Julio 1242 1/2
 Casa al frente 00000

Día 10 de Agosto

Para Camaná	03 Sencilla	a 22	072	0072
Para Acari	01 Sencilla	a 22	022	0052
	01 Doble	a 3	03	
Para Navca	02 Sencilla	a 22	044	0092
	01 Triple	a 4	044	
Para Palpa	02 Sencilla	a 22	022	0022
Para Yca	01 Sencilla	a 22	022	0022
Para Chincha	01 Sencilla	a 22	022	0022
Para Suayaguil	02 Dm	a 42	09	009
Para Quito	01 Triple	a 7	07	007
Para Lima	138 Sencilla	a 3	414	7182
	13 Doble	a 22	452	
	19 Triple	a 5	69	
	26 Pliego con 22 1/2 f	a 7	194	
<hr/>			194 Igual con los avisos	7642

Día 8 de Dicho

Para Moquegua	04 Sencilla	a 22	10	0202
	01 Doble	a 3	03	
	01 Pliego con 1 1/2 f	a 6	072	
Para Jaena	06 Sencilla	a 22	15	015
Para Tarapaca	01 Sencilla	a 32	03	0032
	01 Doble	a 22	032	
<hr/>			24 Igual con los avisos	42

Día 13 de Dicho

Para Puno	2 Sencilla	a 22	5	005
Para el cura	1 Sencilla	a 22	22	0022
Para Pucara	1 Triple	a 42	42	0042
<hr/>			4 Pasa alav ^{ta}	12
				8816 1/2

00000

		Suma de las	12	0818%
Para la Paz	}	22 Sencillas	22	55
		03 Sobles	03	09
Para la Plaza	}	01 Semilla	02	02
		01 Dupla	04	04
		01 Pliego con 1 f.	06	06
Para Porco	}	01 Soble	03	03
Para Cotacachi	}	01 Pliego con 1 1/2 f.	07	10
		34 Igual con los avisos	102	

Dia 18 de Agosto

Para Huancabamba	}	2 Duplas	04	9
------------------	---	----------	----	---

Dia 28 de Dicho

Para Puno	}	03 Sencillas	06	07
Para la Paz	}	11 Sencillas	27	27
		01 Pliego con 1 f.	06	06
Para Cochabamba	}	02 Sencillas	04	05
Para Porco	}	01 Sencilla	02	02
Para Tupiza	}	01 Soble	03	03
		01 Sencilla	03	03
		20 Igual con los avisos	54	

Dia 30 de Dicho

Para Caylloma	}	09 Sencillas	18	07
Para el Curco	}	32 Sencillas	64	80
		02 Sobles	06	06
		02 Pliegos con 2 1/2 f.	12	13
Para Andaguaylan	}	01 Sencilla	02	02
Para Huamanga	}	02 Sencillas	04	06
		49 Igual con los avisos	115	

Agosto 1088 a.

8080

Día 4. de septiemb^{re}

Para Camasa	1.. Sincilla	a 22.	22	}	0022
Para Anco	1.. Sincilla	a 22.	22		0022
Para Acari	2.. Sincilla	a 22.	5.	}	005
Para Valpa	1.. Sincilla	a 22.	22		0022
Para Yca	3.. Sincilla	a 22.	74	}	0072
Para Lima	42.. Sincilla	a 22.	426.		}
	18.. Dobles	a 32.	63.		
	09.. Triple	a 5.	45.		
	14.. Pliego con 26 1/2 f.	a 7.	1852		

492 Igual con los avisos 7392

Día 8 de obo.

Para Moguegua	3.. Sincilla	a 22.	72	}	0132
	2.. Dobles	a 3.	6.		0132
Para Tacna	8.. Sincilla	a 22.	20.	}	0362
	1.. Doble	a 3.	3.		
	1.. Pliego con 2 1/4	a 6.	132		
Para Tarapacá	3.. Sincilla	a 3.	9.	}	009
					009

18 Igual con los av. 59.

Día 14 de obo.

Para el Curco	04.. Sincilla	a 22.	022	}	0022
Para Puno	11.. Sincilla	a 22.	272		0022
Para Huamanga	03.. Pliego con 1 f.	a 6.	06.	}	0062
	03.. Sincilla	a 3.	03.		0062
Para la Paz	16.. Sincilla	a 22.	40.	}	058.
	02.. Doble	a 3.	06.		
	02.. Pliego con 2 f.	a 6.	12.		
Para Oruro	03.. Sincilla	a 22.	022	}	0022
					0022
Para Cochabamba	02.. Sincilla	a 22.	05.	}	0058.
	03.. Doble	a 3.	03.		0058.
Para la Plata	03.. Sincilla	a 22.	022	}	0052
	01.. Doble	a 3.	03.		0052

40 Igual con los av. 113. 911 1/2

	40	Suma alav ^{ta}	113	911%
Para Potosí	02	Sencilla	22	5
Para Tupiza	01	Sencilla	23	3
	01	Doble	23	3
Para Cotaguaya	01	Sencilla	23	3

45 Igual con los avisos 127 1/2

Día 18 de Setiembre

Suma p ^a de Encomiend ^a	9	Sencilla	23	27
	1	Doble	23	23
	1	Capn al Trib ^o de Cuzco		
		compa ^o de 200 q ^o de oro		
		M ^o Casa		2200
	13	Igual con los avisos		2230 1/2

Día 18 de Dho.

Para Huancabamba	2	Sencilla	22	05
	1	Pliego con 1 f.	26	18
Para Arequipa	1	Sencilla	22	24
	1	Doble	23	23
Para Chuguitambo	1	Sencilla	22	22
	6	Igual con los avisos		91

Día 28 de Dho.

Para Puno	02	Sencilla	22	05
Para La Paz	20	Sencilla	22	50
	04	Doble	23	12
Para Sicabaja	01	Sencilla	22	22
Para Cochabamba	03	Sencilla	22	07
Para La Plata	03	Sencilla	22	07
	01	Pliego con 1 f.	26	06
Para Potosí	03	Sencilla	22	07
Para Cotaguaya	01	Triple	25	05
	38	Igual con los avisos		303

Para al frente 3290%

Día 10 de Octubre

Para Itzamal	03. Sencilla	022	022	0022
Para Tuxtla	02. Sencilla	022	05	} 0011
	02. Doble	03	06	
Para Tuxtla	02. Sencilla	03	06	006
	07. Igual con los avisos		19 1/2	

Día 14 de dicho

Para Tuxtla	03. Sencilla	022	072	0072
Para la Tar	24. Sencilla	022	60	} 070 1/2
	02. Doble	03	06	
	01. Triple	042	042	
Para Cochabamba	03. Sencilla	022	072	0072
Para la Plata	02. Sencilla	022	05	} 017
	03. Triple	042	042	
	02. Pliego con 1 1/4 g.	06	072	
Para Toton	03. Sencilla	022	072	} 015
	02. Pliego con 1 1/4 g.	06	072	
Para Cotaguaita	03. Sencilla	03	03	003
Para Tuxtla	02. Sencilla	03	06	006
	44. Igual con los avisos		226 1/2	

Día 15 de dho.

Para Arico	1. Sencilla	022	22	0022
Para Chala	1. 1/2	022	22	0022
Para Navra	1. 1/2	022	22	0022
Para Nuamanga	1. 1/2	03	3	003
Para Guayquil	1. 1/2	042	42	0042
Para Tuito	1. 1/2	042	42	0042
Para Lima	1. Doble	05	5	005
	02. Sencilla	03	174	} 314 1/2
	02. Doble	032	28	
	05. Triple	05	25	
08. Pliego con 12 1/2 g.	07	072		
	86. Igual con los avisos		339	
	Para el fante			485

Día 17 de Octub^o

Pera droquegua	1 Sencilla	a 22	22	0022
Pera Fuena	3 Sencilla	a 24	72	0072
	4 Igual con los avisos		10	

Día 18 de dho.

Pera Huancayqui	2 Sencilla	a 22	44	0044
Pera Chuquibambra	1 Sencilla	a 22	22	0022
	3 Igual con los av		74	

Día 29 de dho.

Pera Puno	2 Sencilla	a 22	44	} 055
	2 Dobla	a 2	06	
Pera Lima	6 Sencilla	a 5	30	} 025
	2 Dobla	a 2	07	
Pera la Yca	13 Sencilla	a 22	286	} 0472
	3 Dobla	a 3	09	
Pera Cochabamba	1 Sencilla	a 22	22	0022
Pera la Plata	2 Sencilla	a 22	44	} 0092
	1 Triple	a 42	042	
Pera Potosi	2 Sencilla	a 22	44	} 006
Pera Tupiza	2 Sencilla	a 3	06	
	3 Igual con los avisos		106	

Paras alav

Día 31. de Oct^e

Para el Curca	{	31... Sencillas a 22	772	} 190
		05... Dobles a 3	15	
		03... Pliegos con 6 1/2 f. a 6	372	
Para Tucumanga	{	01... Sencilla a 2	02	} 003
Para Lima	{	02... Pliegos con 2 f. a 7	14	} 014
42. Igual con los acisos			147	

Octubre 756^u

Día 10 de Nov^e

Para Alaqueque	{	4... Sencillas a 22	88	} 019
		1... Doble a 3	03	
Para Tucna	{	7... Sencillas a 22	172	} 029.2
		2... Dobles a 3	06	
Para Sarapuca	{	3... Sencillas a 2	06	} 012
27. Igual con los acisos			45.2	

Día 14 de Dho.

Para Lima	{	4... Sencillas a 22	88	} 020.2
		1... Tripto a 4	04	
		1... Pliego con 2 f. a 6	06	
Para el Cuzco	{	1... Sencilla a 22	022	} 0022
Para Lima	{	1... Doble a 3	03	} 0032
Para la Per	{	4... Sencillas a 22	88	} 041
		2... Dobles a 3	06	
Para Cochabamba	{	1... Doble a 3	03	} 003
Para la Plata	{	3... Sencillas a 22	066	} 0072
28. Igual con los acisos			78	

123^u

	28	Sumaja 1/4	78	123%
Para Potosi	04	Sencilla	22	10. } ... 0 10.
Para Cochacuta	03	Sencilla	23	03. } ... 0 06%
	01	Doble	22	032 }

34 Igual con los avisos ... 942

Dia 29 de Nov^{re}

Para Puno	7	Sencilla	22	172 } ... 0 17%
Para la Paz	15	Sencilla	22	372 }
	3	Doble	29	09. } ... 0 91.
	1	Triple	42	042 }
Para Oruro	1	Sencilla	22	022 } ... 0 02%
Para Cochabamba	1	Sencilla	22	022 } ... 0 02%
Para la Plata	3	Sencilla	22	072 }
	1	Doble	29	03. } ... 0 10%
Para Potosi	3	Sencilla	22	072 } ... 0 07%

35 Igual con los avisos ... 942

Dia 18 de Dho.

Pa ^a Mucamarca	1	Sencilla	22	22 } ... 0 02%
Pa ^a Ablas	1	Sencilla	22	22 } ... 0 02%
Pa ^a Chuquiabamba	1	Sencilla	22	22 } ... 0 02%

3. Igual con los av^{is} ... 74

Dia 30 de Dho.

Para Curca	48	Sencilla	22	120. }
	04	Doble	29	12. }
	03	Triple	42	132 }
	04	Pliego con 5/8 f	26	342 }
Para Lima	01	Sencilla	22	02. }
	01	Triple	25	05. }

61 Igual con los avisos ... 188

Día 10 de Dize.

Para Itaquegua	2	Sencilla	a22.	05.	} 005	
Para Tacna	4	Sencilla	a22.	10.	} 010.	
Para Tarapacá	2	Sencilla	a9.	06.	} 006.	
				8	Igual con los avisos	21

Día 14 de dicho.

Para Puno	06	Sencilla	a22.	15.	} 015.	
Para el Curco	01	Sencilla	a22.	022	} 0022	
Para la Paz	16	Sencilla	a22.	40.	}	
	01	Doble	a9.	03.		049.
	01	Pliego con 1 f.	a6.	06.		
Para Sicavica	01	Sencilla	a22.	022	} 0022	
Para Cochabamba	01	Sencilla	a22.	022	}	
	01	Doble	a9.	03.		0172
	01	Pliego con 2 f.	a6.	12.		
Para la Plata	01	Sencilla	a22.	022	} 0022	
Para Potosí	02	Sencilla	a22.	05.	} 005.	
				32	Igual con los avisos	94.

Día 17 de dicho.

Para Huancabamba	1	Sencilla	a22.	22	} 0022
------------------	---	----------	------	----	--------

Día 26 de dicho.

Para Oconi	2	Sencilla	a22.	5.	} 005.	
Para Chala	1	Sencilla	a22.	22	} 0022	
Para Acari	1	Sencilla	a22.	22	} 0022	
Para Yca	2	Sencilla	a22.	5.	} 005.	
Para Guila	1	Sencilla	a22.	42	} 0042	
				7.	Casa al frente	137.

	07. Suman a Fuente.....	192	137
Para Lima	74. Sencilla.....	222	} 3512
	08. Doble.....	28	
	02. Triplen.....	10	
	05. Pliego con 3/4 f.....	712	
	96. Igual con los avisos.....	351	

Dia 28 de Dize

Para Trino	3. Sencilla.....	72	} 0102
	1. Doble.....	3	
Para la Paz	11. Sencilla.....	272	} 0302
	1. Doble.....	3	
Para Oruro	2. Sencilla.....	9	} 005
Para Cochabamba	2. Sencilla.....	9	
Para la Plata	1. Sencilla.....	22	} 016
	1. Pliego con 2 1/4 f.....	192	
Para Potosi	2. Sencilla.....	9	} 005
Para Tupiza	1. Sencilla.....	3	
	25. Igual con los avisos.....	75	

Dia 30 de dicho

Para Velille	01. Sencilla.....	022	} 0022
	39. Sencilla.....	972	
Para el Curco	07. Doble.....	21	} 147
	09. Triplen.....	222	
	01. Pliego con 1 f.....	06	
Para Huamanga	02. Sencilla.....	06	} 006
Para Lima	01. Sencilla.....	03	
	56. Igual con los avisos.....	1582	

Diciembre 7022

A la vuelta.

Resumen

Octubre	756
Noviembre	427
Diciembre	702

1885

José de la Cruz

2014	27	27	1. ...	1. ...	1. ...
	7	7	2. ...	2. ...	2. ...
	278	278	3. ...	3. ...	3. ...
	9	9	4. ...	4. ...	4. ...
	2	2	5. ...	5. ...	5. ...
	2	2	6. ...	6. ...	6. ...
	29	29	7. ...	7. ...	7. ...
	29	29	8. ...	8. ...	8. ...
	2	2	9. ...	9. ...	9. ...
	2	2	10. ...	10. ...	10. ...
	2	2	11. ...	11. ...	11. ...
	2	2	12. ...	12. ...	12. ...
	2	2	13. ...	13. ...	13. ...
	2	2	14. ...	14. ...	14. ...
	2	2	15. ...	15. ...	15. ...
	2	2	16. ...	16. ...	16. ...
	2	2	17. ...	17. ...	17. ...
	2	2	18. ...	18. ...	18. ...
	2	2	19. ...	19. ...	19. ...
	2	2	20. ...	20. ...	20. ...
	2	2	21. ...	21. ...	21. ...
	2	2	22. ...	22. ...	22. ...
	2	2	23. ...	23. ...	23. ...
	2	2	24. ...	24. ...	24. ...
	2	2	25. ...	25. ...	25. ...
	2	2	26. ...	26. ...	26. ...
	2	2	27. ...	27. ...	27. ...
	2	2	28. ...	28. ...	28. ...
	2	2	29. ...	29. ...	29. ...
	2	2	30. ...	30. ...	30. ...
	2	2	31. ...	31. ...	31. ...
	2	2	32. ...	32. ...	32. ...
	2	2	33. ...	33. ...	33. ...
	2	2	34. ...	34. ...	34. ...
	2	2	35. ...	35. ...	35. ...
	2	2	36. ...	36. ...	36. ...
	2	2	37. ...	37. ...	37. ...
	2	2	38. ...	38. ...	38. ...
	2	2	39. ...	39. ...	39. ...
	2	2	40. ...	40. ...	40. ...
	2	2	41. ...	41. ...	41. ...
	2	2	42. ...	42. ...	42. ...
	2	2	43. ...	43. ...	43. ...
	2	2	44. ...	44. ...	44. ...
	2	2	45. ...	45. ...	45. ...
	2	2	46. ...	46. ...	46. ...
	2	2	47. ...	47. ...	47. ...
	2	2	48. ...	48. ...	48. ...
	2	2	49. ...	49. ...	49. ...
	2	2	50. ...	50. ...	50. ...
	2	2	51. ...	51. ...	51. ...
	2	2	52. ...	52. ...	52. ...
	2	2	53. ...	53. ...	53. ...
	2	2	54. ...	54. ...	54. ...
	2	2	55. ...	55. ...	55. ...
	2	2	56. ...	56. ...	56. ...
	2	2	57. ...	57. ...	57. ...
	2	2	58. ...	58. ...	58. ...
	2	2	59. ...	59. ...	59. ...
	2	2	60. ...	60. ...	60. ...
	2	2	61. ...	61. ...	61. ...
	2	2	62. ...	62. ...	62. ...
	2	2	63. ...	63. ...	63. ...
	2	2	64. ...	64. ...	64. ...
	2	2	65. ...	65. ...	65. ...
	2	2	66. ...	66. ...	66. ...
	2	2	67. ...	67. ...	67. ...
	2	2	68. ...	68. ...	68. ...
	2	2	69. ...	69. ...	69. ...
	2	2	70. ...	70. ...	70. ...
	2	2	71. ...	71. ...	71. ...
	2	2	72. ...	72. ...	72. ...
	2	2	73. ...	73. ...	73. ...
	2	2	74. ...	74. ...	74. ...
	2	2	75. ...	75. ...	75. ...
	2	2	76. ...	76. ...	76. ...
	2	2	77. ...	77. ...	77. ...
	2	2	78. ...	78. ...	78. ...
	2	2	79. ...	79. ...	79. ...
	2	2	80. ...	80. ...	80. ...
	2	2	81. ...	81. ...	81. ...
	2	2	82. ...	82. ...	82. ...
	2	2	83. ...	83. ...	83. ...
	2	2	84. ...	84. ...	84. ...
	2	2	85. ...	85. ...	85. ...
	2	2	86. ...	86. ...	86. ...
	2	2	87. ...	87. ...	87. ...
	2	2	88. ...	88. ...	88. ...
	2	2	89. ...	89. ...	89. ...
	2	2	90. ...	90. ...	90. ...
	2	2	91. ...	91. ...	91. ...
	2	2	92. ...	92. ...	92. ...
	2	2	93. ...	93. ...	93. ...
	2	2	94. ...	94. ...	94. ...
	2	2	95. ...	95. ...	95. ...
	2	2	96. ...	96. ...	96. ...
	2	2	97. ...	97. ...	97. ...
	2	2	98. ...	98. ...	98. ...
	2	2	99. ...	99. ...	99. ...
	2	2	100. ...	100. ...	100. ...

Fin de la lista

2015	201	201	1. ...	1. ...	1. ...
	202	202	2. ...	2. ...	2. ...
	203	203	3. ...	3. ...	3. ...
	204	204	4. ...	4. ...	4. ...
	205	205	5. ...	5. ...	5. ...
	206	206	6. ...	6. ...	6. ...
	207	207	7. ...	7. ...	7. ...
	208	208	8. ...	8. ...	8. ...
	209	209	9. ...	9. ...	9. ...
	210	210	10. ...	10. ...	10. ...
	211	211	11. ...	11. ...	11. ...
	212	212	12. ...	12. ...	12. ...
	213	213	13. ...	13. ...	13. ...
	214	214	14. ...	14. ...	14. ...
	215	215	15. ...	15. ...	15. ...
	216	216	16. ...	16. ...	16. ...
	217	217	17. ...	17. ...	17. ...
	218	218	18. ...	18. ...	18. ...
	219	219	19. ...	19. ...	19. ...
	220	220	20. ...	20. ...	20. ...
	221	221	21. ...	21. ...	21. ...
	222	222	22. ...	22. ...	22. ...
	223	223	23. ...	23. ...	23. ...
	224	224	24. ...	24. ...	24. ...
	225	225	25. ...	25. ...	25. ...
	226	226	26. ...	26. ...	26. ...
	227	227	27. ...	27. ...	27. ...
	228	228	28. ...	28. ...	28. ...
	229	229	29. ...	29. ...	29. ...
	230	230	30. ...	30. ...	30. ...
	231	231	31. ...	31. ...	31. ...
	232	232	32. ...	32. ...	32. ...
	233	233	33. ...	33. ...	33. ...
	234	234	34. ...	34. ...	34. ...
	235	235	35. ...	35. ...	35. ...
	236	236	36. ...		

17

Resumen Gral.

Enero, Febrero, y Marzo	4729
Abril, Mayo, y Junio	4642
Julio, Agosto, y Septiembre	5750
Octubre, Noviembre, y Diciembre	1885

Arequipa Diciembre 31. de 1820.

17,006

Unauthenticated

Faint, illegible text, possibly bleed-through from the reverse side of the page.

Whitman's



•

THE UNIVERSITY OF CHICAGO



W. E. B. DUBOIS





W. H. B. T. W. H. B. T. W. H. B. T.



W. H. B. 1871



W. H. L. 1872





W. H. RAY





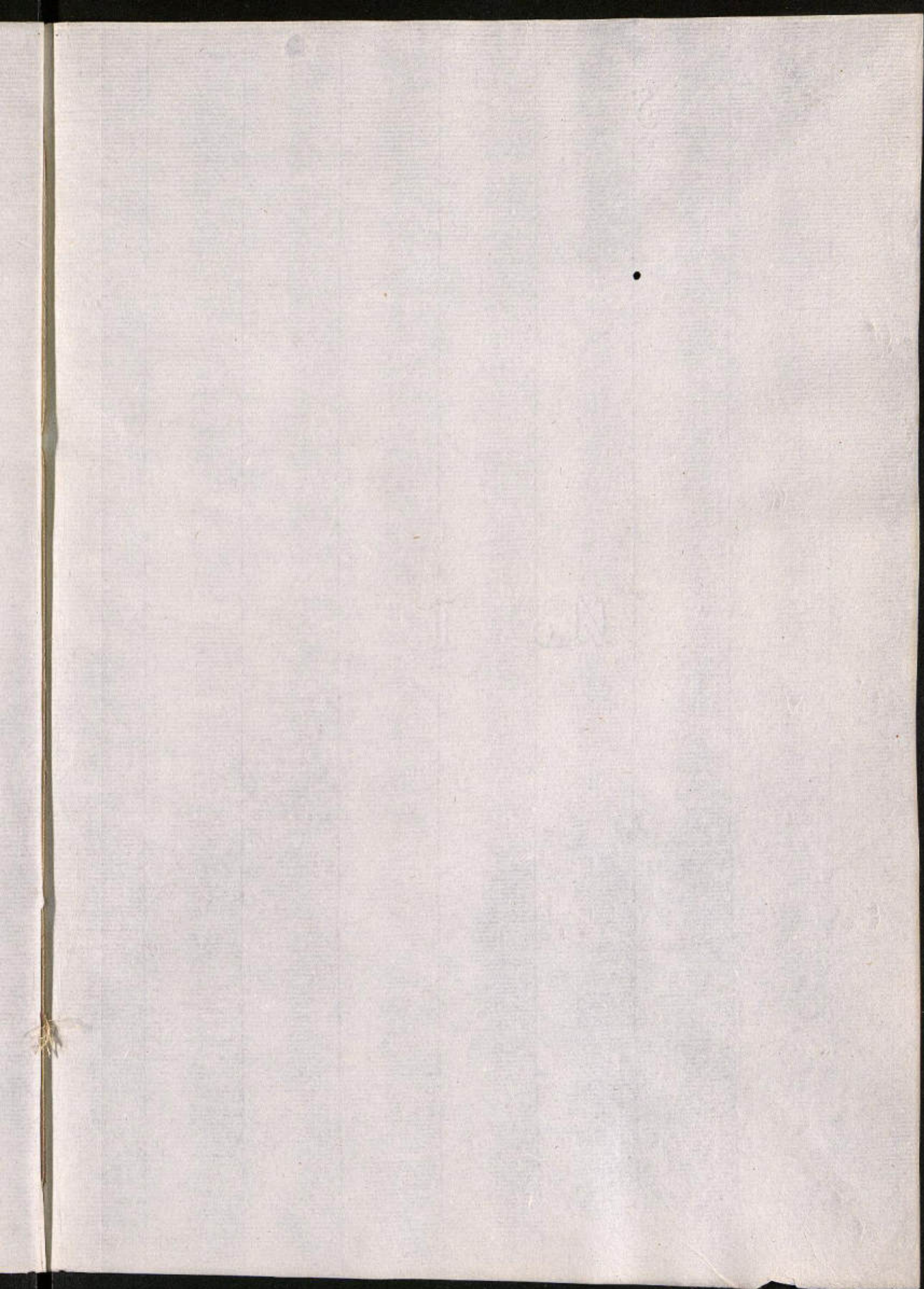

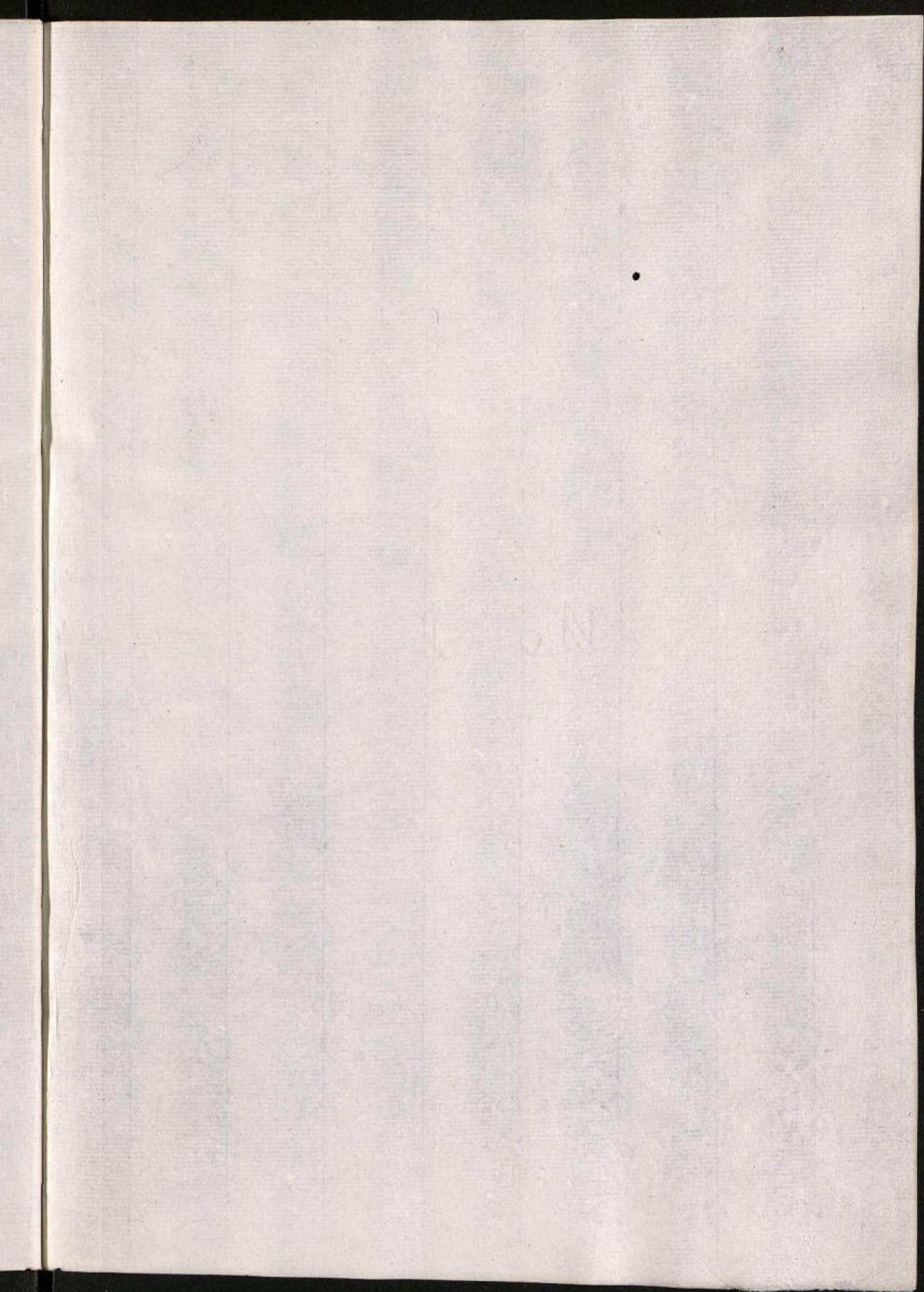

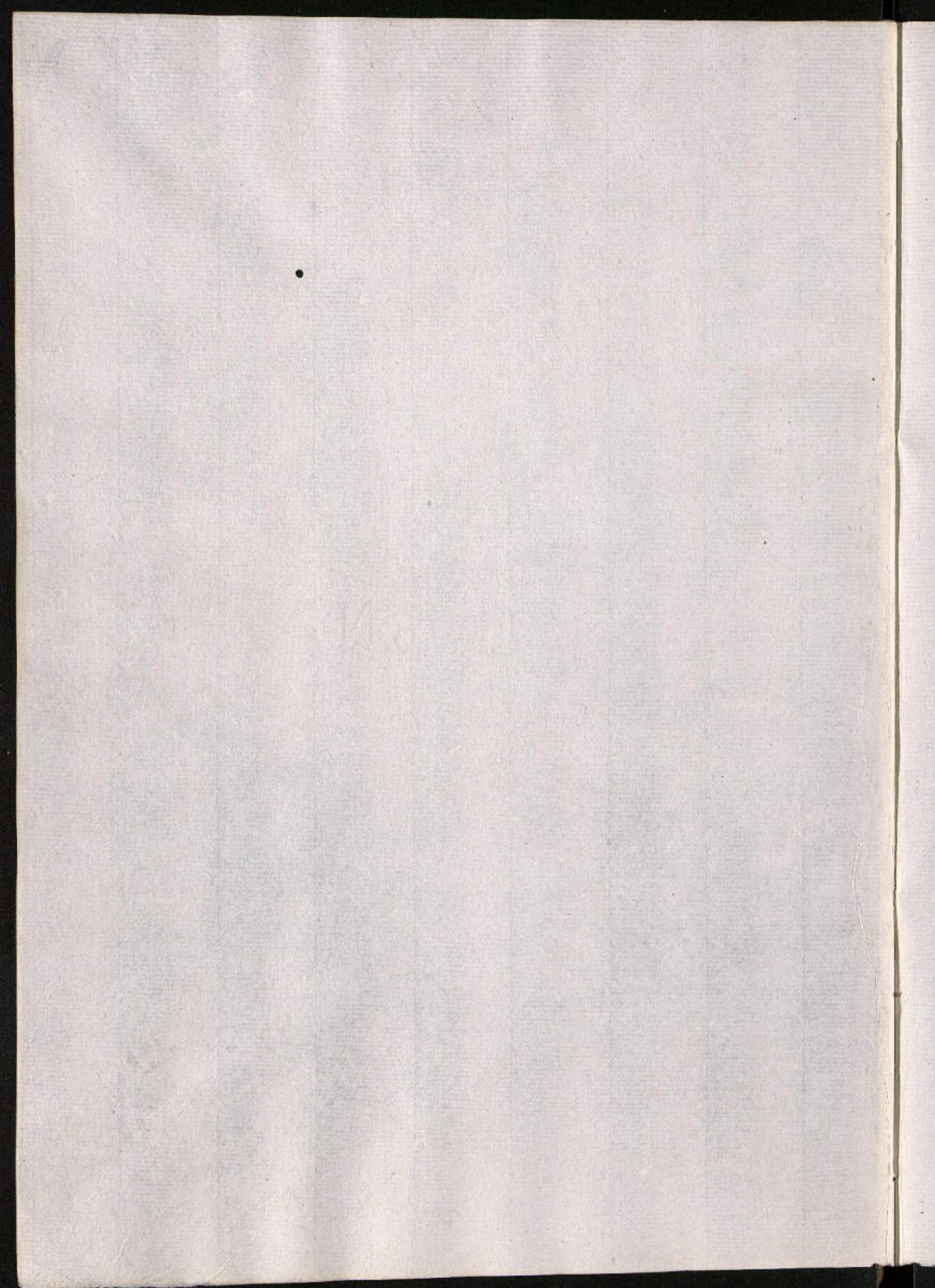

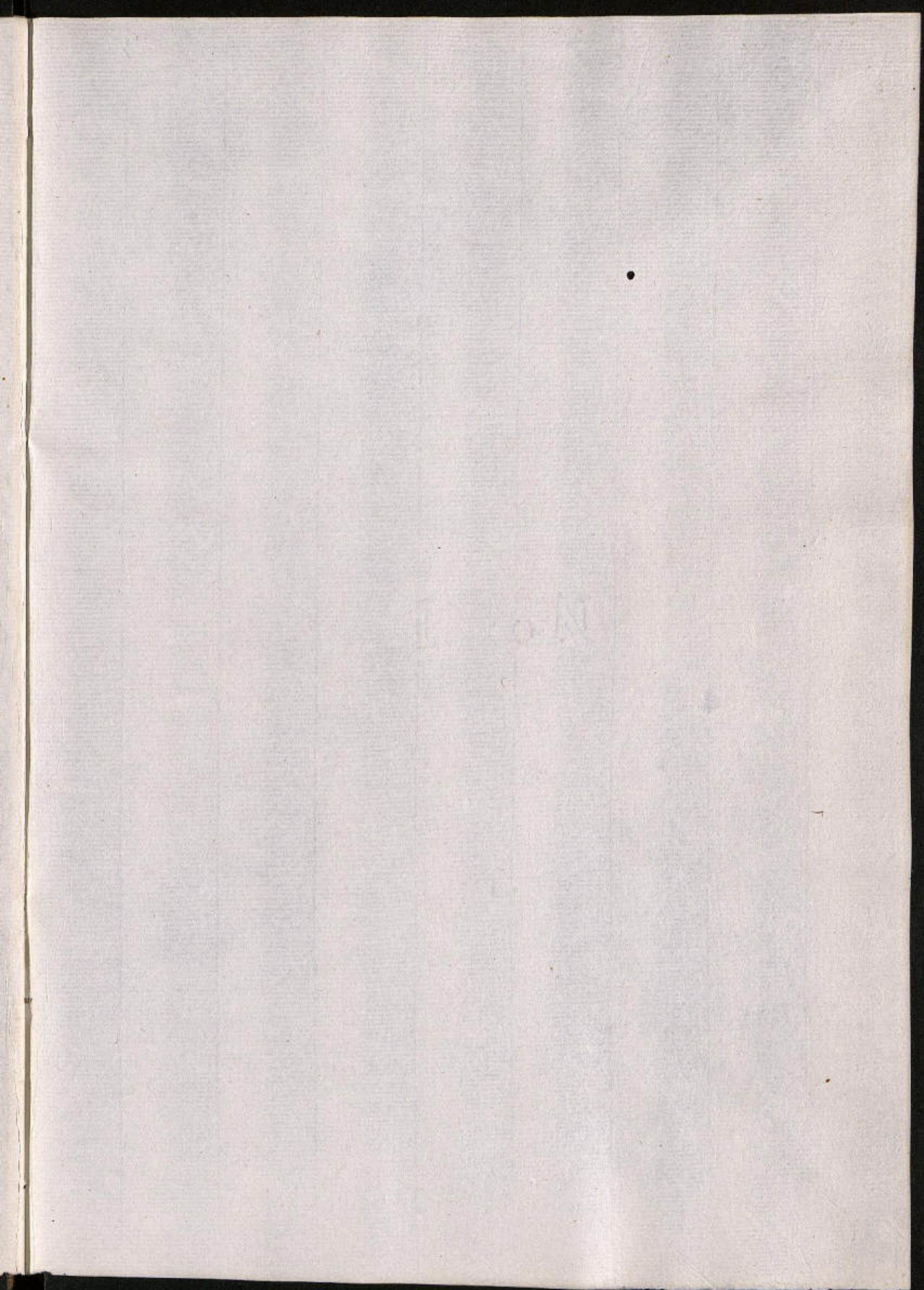

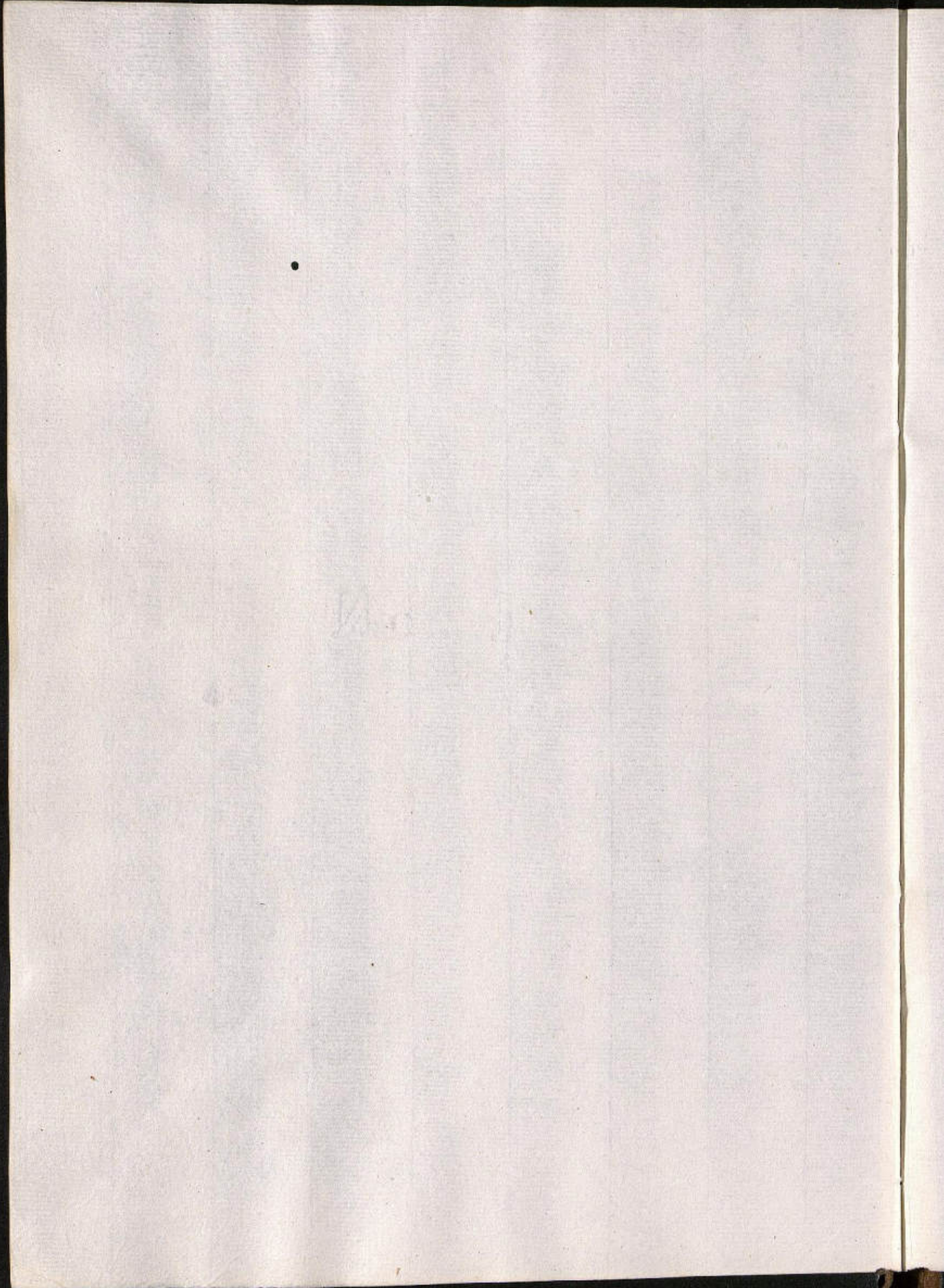

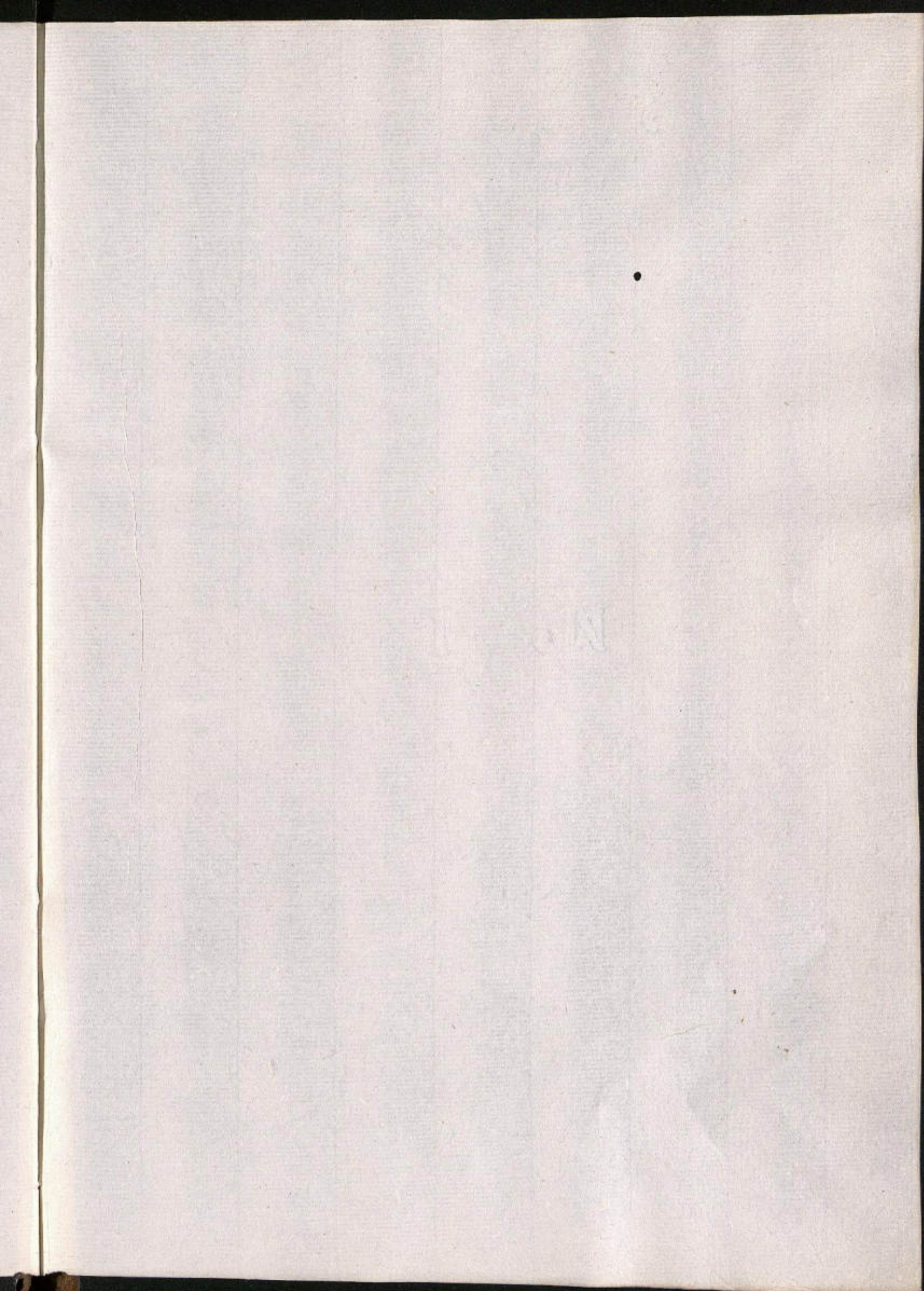

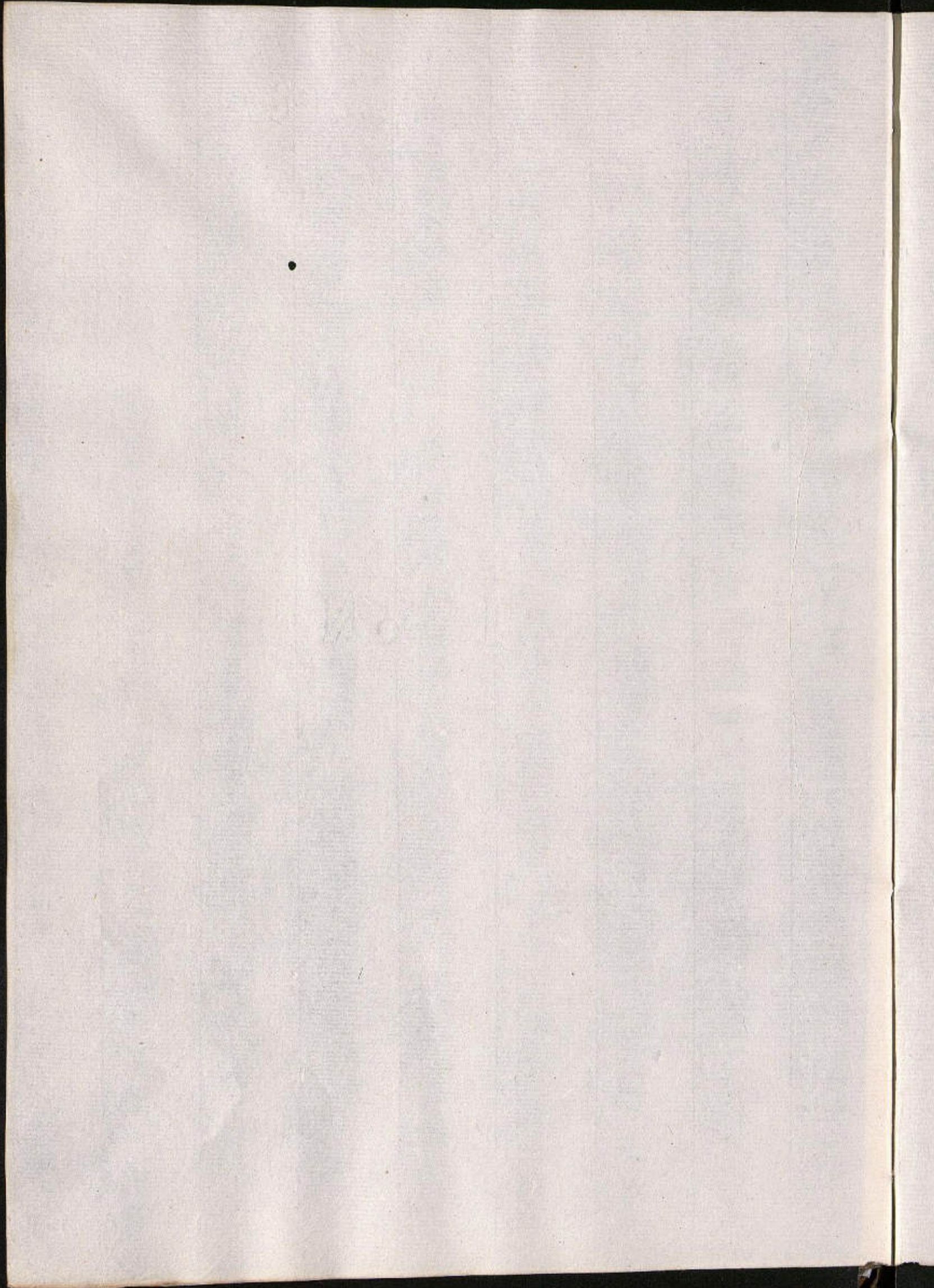

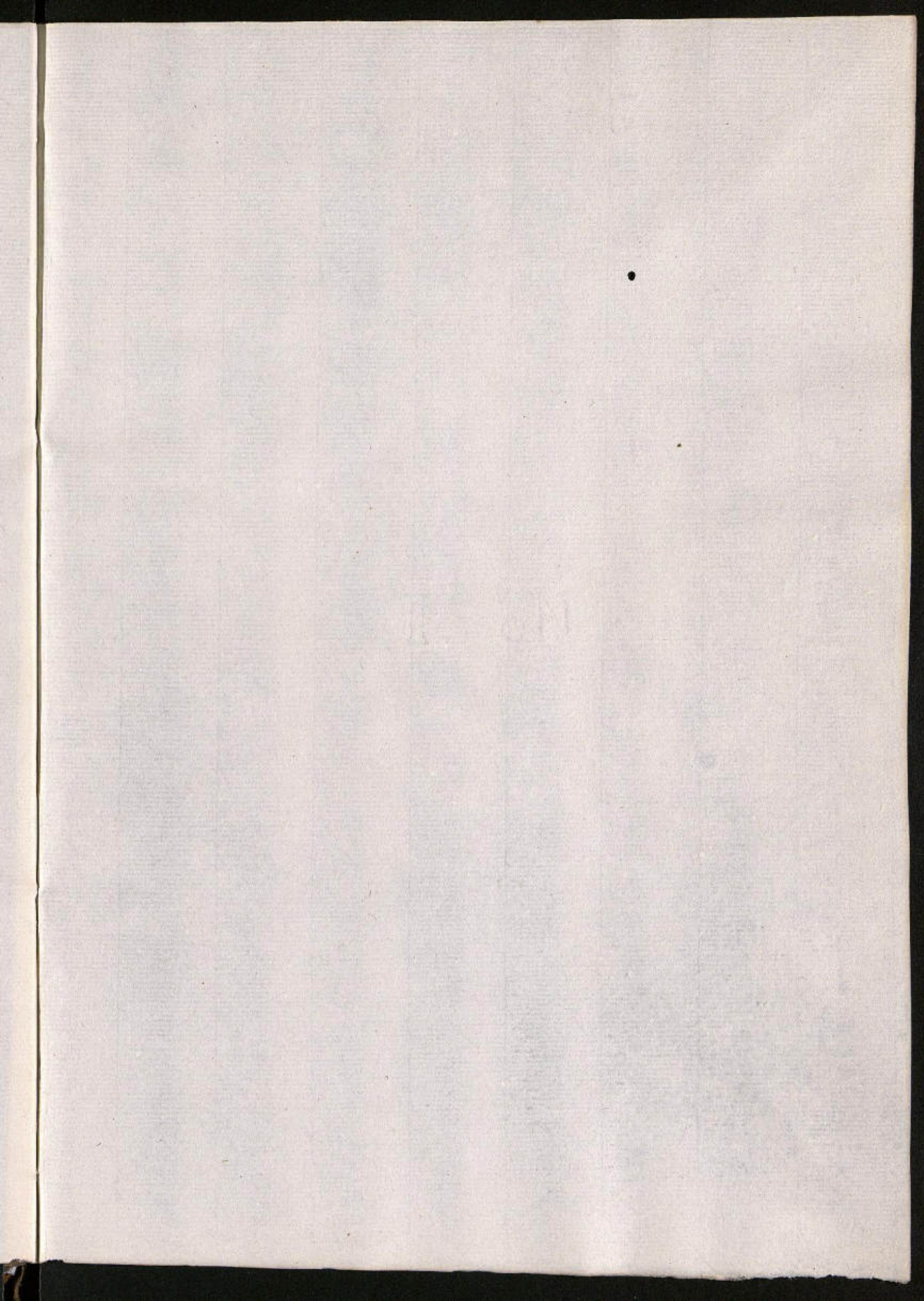

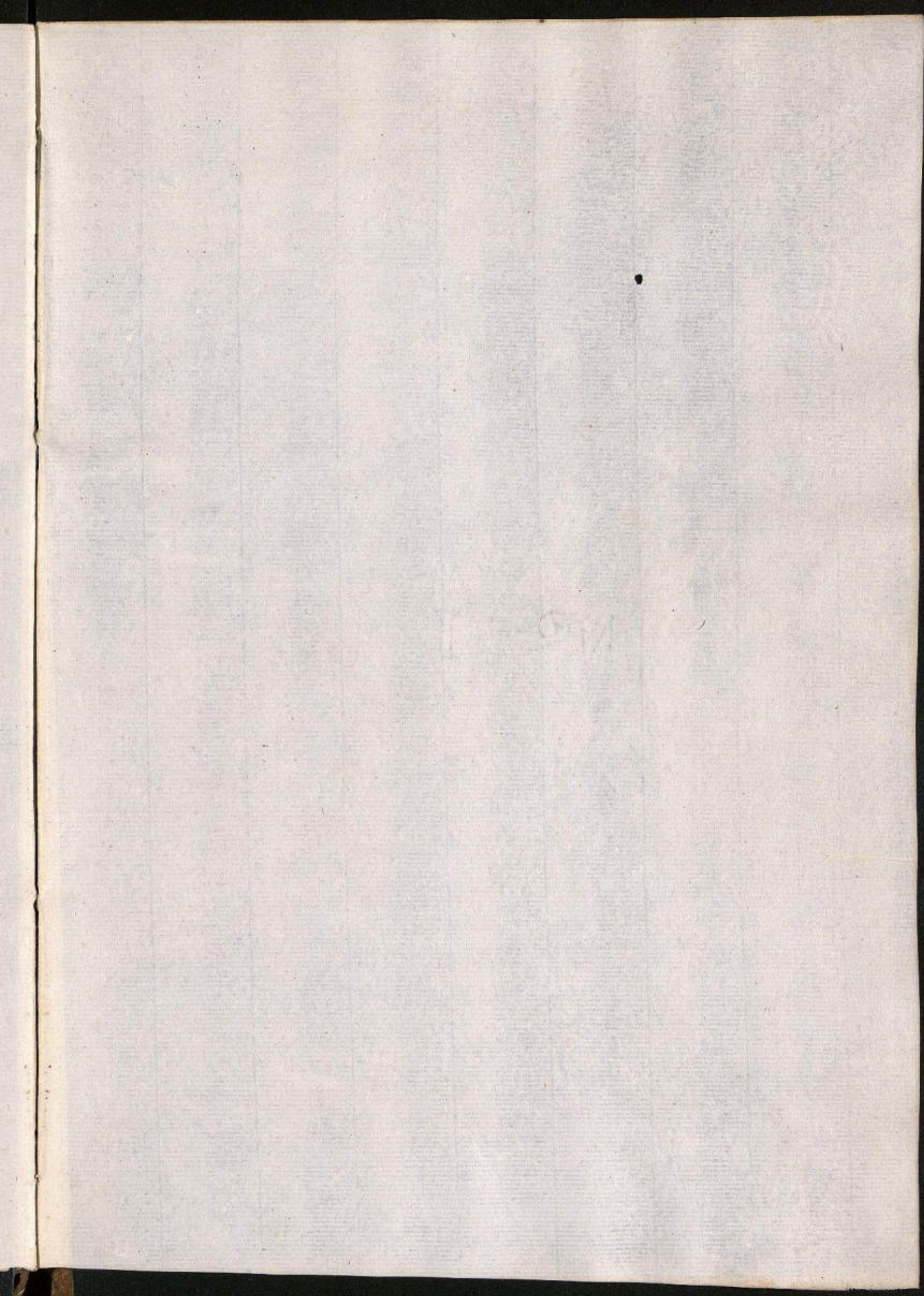

NO. 1

Wm. L. G. 1842



W. H. B. 1871



BRITISH MUSEUM



W. H. R. 1871



