

Lt6. 6 Doc. 2  
53 FS

... de la ...  
... de la ...  
... de la ...  
... de la ...



*Libro de Intervencion de  
las correspondencias que se reciben fran-  
cas de todo el Reyno, y en piasa à correr  
desde 1.º de Enero de 1805.*



Handwritten text at the top of the page, possibly a header or title, written in a cursive script.

Handwritten text

Handwritten text



Large handwritten text, possibly a section header or a significant entry, written in a cursive script.

Handwritten text, possibly a list or a series of entries, written in a cursive script.

Handwritten text, possibly a list or a series of entries, written in a cursive script.

Handwritten text



Handwritten text, possibly a list or a series of entries, written in a cursive script.

Vertical handwritten text on the right edge of the page, possibly a margin or a list of entries, including the letters 'De' and 'W'.

Intervencion de las correspond. q. se reciben francas de todo el Año.

Año de 808.

Dia 7 de Enero.

De la Plata con av. de 24. de Dic.	15. Senzillas... a 2... no 27 01. Doble... a 3... no 03 01. Triple... a 4... no 04 02. Senzillas... a 2... no 22 01. Triple... a 4... no 04 01. Pliego... a con... no 06	no 45.
De Totosi con av. de 25. de Diciembre.	02. Senzillas... a 2... no 22 01. Triple... a 4... no 04 01. Pliego... a con... no 06	no 33.
De Cochabamba con av. de 25. de Dho.	02. Senzillas... a 2... no 27 01. Doble... a 3... no 03 02. Triple... a 4... no 09 02. Pliego... a con... no 18	no 34. 1/2
De Chuco con av. de 28. de Dho.	02. Senzillas... a 2... no 07	no 07. 1/2
De Sicasica con av. de 29. de Dho.	02. Senzillas... a 2... no 08	no 08.
De la Paz con av. de 31. de Dho.	02. Senzillas... a 2... no 80 04. Dobles... a 3... no 12 01. Triple... a 4... no 04 01. Pliego... a con... no 07	no 104.
De Mave con av. de 2. de Enero.	02. Senzillas... a 2... no 06	no 06.
De Chucuito con av. de 3. de Enero.	01. Senzillas... a 2... no 02	no 02. 1/2
De Yumo con av. de 3. de Enero.	02. Senzillas... a 2... no 08	no 08.
	<u>85. Igual con los av. 242.</u>	

Dia 17 de Enero.

De Tarapaca con av. de 31. de Diciembre.	10. Senzillas... a 2... no 20 03. Dobles... a 3... no 11 02. Pliego... a con... no 14	no 55.
De Tacna con av. de 8. de Enero.	03. Senzillas... a 2... no 20 04. Dobles... a 3... no 12	no 32.
De Moquegua con av. de 14. de Enero.	02. Senzillas... a 2... no 08 01. Doble... a 3... no 03	no 08.
	<u>De Igual con los av. 95.</u>	

Intervencion de las correspond. q. se vaniken francas de...

Suma de la v... 237 1/2

Dia 17 de Enero.

De Lima con av. de 6 de Enero	{ 12... Sensillas... 121 12... Dobles... 042 01... Tripla... 005 }	315 1/2
De Ica con av. de 8 de Dho	{ 01... Sens... 002 1/2 01... Sens... 002 1/2 }	002 1/2
De Arequipa con av. de 11 de Dho	{ 01... Sens... 002 1/2 01... Sens... 002 1/2 }	002 1/2
De Arequipa con av. de 12 de Dho	{ 11... Sens... 033 01... Pliego... 008 1/2 }	041 1/2
De Chala con av. de 13 de Dho	{ 07... Sens... 017 1/2 }	017 1/2
De Arequipa con av. de 14 de Dho	{ 02... Sens... 005 }	005
De Olaya con av. de 15 de Dho	{ 02... Sens... 005 }	005
De Camana con av. de 16 de Dho	{ 01... Sens... 002 1/2 }	002 1/2
	<u>95</u> Igual con lo av. <u>381 1/2</u>	

Dia 22 de Dho.

De Pisco con av. de 31 de Dho	{ 01... Sensilla... 002 1/2 }	002 1/2
Del Cuzco con av. de 12 de Enero	{ 48... Sens... 120 05... Dobles... 015 02... Tripla... 009 }	144
De Caylloma con av. de 19 de Dho	{ 02... Sens... 005 }	005
	<u>58</u> Igual con lo av. <u>151 1/2</u>	

Dia 7 de Febrero.

De la Plata con av. de 29 de Enero	{ 15... Sensillas... 037 1/2 03... Dobles... 009 01... Tripla... 004 1/2 01... Pliego... 009 }	060
De Tarma con av. de 28 de Dho	{ 07... Sensillas... 017 1/2 03... Dobles... 009 }	026 1/2
De Cochabamba con av. de 28 de Dho	{ 07... Sensillas... 017 1/2 02... Dobles... 006 01... Tripla... 004 1/2 02... Pliego... 002 1/2 }	029
De Sicaya con av. de 29 de Dho	{ 01... Sens... 002 1/2 }	002 1/2
	<u>43</u> <u>138</u>	

1018 1/2

Intervencion de las correspond. q. se reciben francas de todo el Reyno.

	043. Suma del frente .. 178 ..	1.018.7			
De la Paz con av. de 21. de Enero .....	{ 042. Senzillas .. a 2. .. 109 } { 042. Dobles .. a 3. .. 006 } { 002. Fuplen .. a 4. .. 009 } { 001. Pliego .. con .. 006 }	} ..... 126.			
			De Chucuito con av. de 2. de Febrero .....	{ 001. Senzillas .. a 2. .. 002 } { 002. Dobles .. a 3. .. 006 }	} ..... 02.7
				093. Igual con los av. .. 272.7	

Dia 24 de Febrero

De Tuncavelica con av. de 21 de Enero .....	{ 002. Senzillas .. a 2. .. 005 }	..... 05.			
Del Curco con av. de 11. de Febrero .....	{ 014. Senzillas .. a 2. .. 035 } { 008. Dobles .. a 3. .. 024 } { 002. Fuplen .. a 4. .. 009 }	} ..... 099.			
			De Caylloma con av. de 20. de Febrero .....	{ 003. Pliegos .. con .. 031 } { 001. Doble .. a 3. .. 003 }	} ..... 03.

Dia 26. de dho.

De Huaypata con av. de 7. de Febrero .....	{ 013. Senzillas .. a 3. .. 039 }	..... 051.
De Tacna con av. de 16. de Dho .....	{ 001. Doble .. a 5. .. 005 } { 001. Pliego .. con .. 007 }	} ..... 051.
025. Igual con los av. .. 105.		

Dia 1. de Marzo

De Lima con av. de 13. de Febrero .....	{ 047. Senzillas .. a 3. .. 141 }	} ..... 311.		
De Arequipa con av. de 17. de Dho .....	{ 014. Dobles .. a 3. .. 049 } { 005. Fuplen .. a 5. .. 025 } { 008. Pliegos .. con .. 096 }			
			{ 002. Senzillas .. a 2. .. 005 }	} ..... 005

Intervencion de las correspond. q. se recibiera firmadas de todo el Sr. In

	076	Suma de la v <sup>ta</sup>	316	1.681.	
De Talpa con av. de 20. de Febrero	{ 002	semillas	22	005 }	005.
De la Narca con av. de 21. de Dho	{ 002	semillas	22	005 }	010.
	{ 001	triple	15	005 }	
De Huanu con av. de 22. de Dho	{ 009	sem	23	019 }	032.
	{ 002	triple	con	017 }	
De Chata con av. de 24. de Dho	{ 008	sem	22	020 }	026.
	{ 002	doble	13	006 }	
De Allico con av. de 25. de Dho	{ 004	semillas	22	010 }	016.
	{ 002	doble	con	006 }	
De Ocona con av. de 26. de Dho	{ 002	sem	22	007 }	007.
De Camana con av. de 27. de Dho	{ 001	sem	22	002 }	002.
	108	Igual con los av.	418		

Dia 8 de Marzo

De la Plata con av. de 28. de Febrero	{ 013	semillas	22	032 }	049.
	{ 001	doble	13	003 }	
	{ 003	triple	17	013 }	
De Cochabamba con av. de 28. de Dho	{ 006	sem	22	019 }	027.
	{ 001	doble	13	003 }	
	{ 002	triple	14	009 }	
De Misque con av. de 11. de Dho	{ 001	sem	3	003 }	003.
De Potosi con av. de 28. de Dho	{ 011	sem	22	027 }	027.
De Oruro con av. de 28. de Dho	{ 001	sem	22	002 }	002.
De Potosi con av. de 1. de Marzo	{ 001	sem	22	002 }	002.
De la Paz con av. de 1. de Dho	{ 037	sem	22	022 }	128.
	{ 003	doble	13	009 }	
	{ 001	triple	14	004 }	
De Mave con av. de 4. de Dho	{ 003	triple	con	022 }	002.
	{ 001	sem	22	002 }	
De Puno con av. de 6. de Dho	{ 003	sem	22	009 }	012.
	{ 001	triple	14	004 }	
	089	Igual con los av.	355		

Dia 22 de Dho

De Atacama con av. de 7. de Marzo	{ 001	sem	22	002 }	002.
Del Cuzco con av. de 12. de Dho	{ 024	sem	22	089 }	104.
	{ 002	doble	13	006 }	
	{ 002	triple	con	013 }	
	039	Igual con los av.	107	2142.	



Intervencion de las correspond. que se reciben fincas de todo el Reino.

	033	Suma del frente	107	2.142.7
De Lamas con av. de 14. de Mayo	001	Sem. ... a 2	002.7	
De Velille con av. de 16. de Mayo	001	Sem. ... a 2	002.7	
	041	Igual con los av.	192	

Dia 5. de Abril

De Tumpaca con av. de 20. de Mayo	012	Semillas ... a 3	036	} 069. ÷
	004	Dobles ... a 3	014	
	002	Pliegos ... con	019	
De Tacna con av. de 27. de Mayo	010	Semillas ... a 2	025	} 038. ÷
	001	Doble ... a 3	003	
	001	Triple ... a 4	009	
De Moquegua con av. de 2. de Abril	001	Semilla ... a 2	002	} 002. ÷
	032	Igual con los avisos	106	

Dia 7. de dicho.

De la Plata con av. de 24. de Marzo	012	Semillas ... a 2	032	} 044. ÷
	001	Doble ... a 3	003	
	002	Triple ... a 4	009	
De Tobi con av. de 25. de dicho	011	Semillas ... a 2	027	} 027. ÷
De Cochabamba con av. de 25. de Mayo	006	Sem. ... a 2	018	} 045.
	001	Doble ... a 3	003	
	002	Pliegos ... con	027	
De Chuao con av. de 28. de Mayo	004	Semillas ... a 2	010	} 010.
De Sicasica con av. de 29. de Mayo	002	Semillas ... a 2	005	} 005.
De la Paz con av. de 31. de Mayo	028	Semillas ... a 2	070	} 130.
	002	Dobles ... a 3	006	
	002	Triple ... a 4	009	
De Tave con av. de 2. de Abril	005	Pliegos ... con	045	
	001	Semilla ... a 2	002	} 002. ÷
	080	Igual con los av.	264	

Dia 8. de dicho.

De Lima con av. de 24. de Marzo	055	Semillas ... a 3	165	} 237. ÷
	010	Doble ... a 3	035	
	002	Triple ... a 5	010	
	003	Pliegos ... con	027	
	070	Para ala v	237	

Intervencion de las correspond. que se reciben francas de todo el Reyno.

	070	Suma de la v.	2374	2756
De Toca con av. de 29 de Mayo	003	Semillas	a 27	007 1/2
De Salpa con av. de 30 de Mayo	003	Semillas	a 27	007 1/2
De la Marca con av. de 31 de Mayo	004	Semillas	a 27	010
De Acazi con av. de 2 de Abril	002	Dobles	a 12	009
	007	Semillas	a 27	017 1/2
De Chala con av. de 2 de Mayo	001	Doble	a 27	003 1/2
	001	Piezo	con	006
De Alico con av. de 4 de Mayo	002	Semillas	a 27	005
De Ucoña con av. de 8 de Mayo	002	Semillas	a 27	005 1/2
De Camana con av. de 8 de Mayo	001	Semilla	a 27	002 1/2
	002	Dobles	a 3	006
	103	Igual con los av.	332	

Dia 23 de Abril

De Puncav. con av. de 21 de Mayo	001	Doble	a 3	003
De Cuzco con av. de 12 de Abril	001	Semillas	a 27	007 1/2
	004	Dobles	a 27	012
	002	Piezo	a 4	002
De Paruro con av. de 18 de Mayo	001	Semilla	a 27	002 1/2
De Vitillo con av. de 16 de Mayo	001	Semilla	a 27	002 1/2
De Caylloma con av. de 19 de Mayo	002	Semillas	a 27	005
	042	Igual con los avisos	111	

Dia 7 de Mayo

De la Plata con av. de 24 de Abril	010	Semillas	a 27	027 1/2
	008	Dobles	a 3	024
	001	Piezo	a 4	004 1/2
De Cochabamba con av. de 28 de Mayo	005	Semillas	a 27	012 1/2
	002	Dobles	a 3	006
	002	Piezo	con	013 1/2
De Potosi con av. de 25 de Mayo	010	Semillas	a 27	025 1/2
	001	Doble	a 3	003
De Mique con av. de 11 de Mayo	001	Semillas	a 27	002 1/2
De Oruro con av. de 22 de Mayo	001	Semillas	a 27	002 1/2
De Sica con av. de 29 de Mayo	001	Semillas	a 27	002 1/2
De la Paz con av. de 1 de Mayo	002	Dobles	a 3	006
	002	Piezo	a 4	002
	002	Piezo	con	015
De Luno con av. de 4 de Mayo	001	Semillas	a 27	002 1/2
	001	Piezo	a 4	004 1/2
	036	Igual con los av.	254	0

Intervencion de las correspondencias que se reciben francas de todo el Reyno

Suma del frente 3216

Dia 13 de Mayo.

4.	De Tlapaca con av. de 23 de Abril	{ 002. Seni. .... a3. .... 024 002. Dobles. .... a3. .... 007 }	031.
7.	De Tlacma con av. de 4 de Mayo	{ 002. Seni. .... a2. .... 020 002. Triples. .... a4. .... 013 }	033.
8.	De Moquegua con av. de 1 de Dho	{ 002. Seni. .... a2. .... 009 001. Niego. .... con. .... 012 }	017.
		<u>24. Igual con los av. .... 087.</u>	

Dia 15 de dho.

	De Lima con av. de 2 de Mayo	{ 036. Serrillas. .... a3. .... 108 010. Dobles. .... a3. .... 038 005. Triples. .... a5. .... 025 }	223.
	De Ica con av. de 6 de dicho	{ 002. Seni. .... a2. .... 005 }	005.
	De la Nanza con av. de 8 de dicho	{ 001. Seni. .... a2. .... 002 001. Doble. .... a3. .... 003 }	006.
	De Acari con av. de 9 de dicho	{ 004. Seni. .... a2. .... 012 001. Niego. .... con. .... 007 }	019.
	De Chala con av. de 10 de dicho	{ 003. Seni. .... a2. .... 007 001. Doble. .... a3. .... 003 }	010.
	De Otisco con av. de 11 de Dho	{ 005. Seni. .... a2. .... 012 }	012.
	De Ocuña con av. de 11 de Dho	{ 001. Seni. .... a2. .... 002 }	002.
	De Camana con av. de 12 de Dho	{ 001. Doble. .... a2. .... 003 }	003.
		<u>076. Igual con los av. .... 281.</u>	

Dia 22 de Dho.

	De Tuncay con av. de 20 de Abril	{ 001. Seni. .... a2. .... 002 }	002.
	Del Curco con av. de 12 de Mayo	{ 030. Seni. .... a2. .... 078 004. Dobles. .... a3. .... 012 002. Triples. .... a4. .... 012 }	100.
	De Velille con av. de 16 de Dho	{ 001. Seni. .... a2. .... 002 }	002.
		<u>039. Igual con los av. .... 105.</u>	

Intervencion de las correspond. que se reciben francas de toda el Reyno

Suma de la 6<sup>ta</sup> 3684

Dia 7 de Junio

De la Plata con au. de 25 de Mayo	{ 015 Sensillas a 2 037 1/2 001 Doble a 2 002 001 Triple a 4 004 }	045
De Cochab. con au. de 25 de Mayo	{ 008 Sensillas a 2 016 001 Pliego con 009 }	021
De Lima con au. de 25 de Mayo	{ 006 Sensillas a 2 012 001 Doble a 3 003 }	015
De Ouro con au. de 28 de Mayo	{ 001 Sensilla a 2 002 001 Pliego con 009 }	011
De Masica con au. de 29 de Mayo	{ 001 Sensilla a 2 002 }	002
De la Paz con au. de 31 de Mayo	{ 035 Sensillas a 2 070 006 Dobles a 3 018 002 Triples a 4 008 }	114
De Lima con au. de 3 de Junio	{ 002 Sens. a 2 004 }	005
<hr/>		
096 Igual con los au.	268	

Dia 18 de Mayo

De Guap. con au. de 3 de Junio	{ 003 Sens. a 3 009 001 Doble a 3 003 001 Pliego con 012 }	024
De Tucuman con au. de 9 de Mayo	{ 008 Sens. a 2 016 001 Dobles a 3 003 002 Triples a 4 008 001 Pliego con 018 }	056
De Mosqueguaca con au. de 15 de Mayo	{ 001 Doble a 3 003 }	003
<hr/>		
020 Igual con los au.	083	

Dia 19 de Mayo

De Lima con au. de 6 de Junio	{ 016 Sensillas a 3 048 008 Dobles a 3 024 001 Triple a 5 005 008 Pliegos con 050 }	211
<hr/>		
057 Para al frente	211	4242

Intervencion de las Corresponsd. que se reciben francas de todo el Reyno.

84:		057	Suma del fiente	211	4.242.
	De Naconav. de 9. de Junio	008	Sensillas	012	012
	de la Narca con av. de 11. de Dho	003	Sens.	007	007
	de Azari con av. de 13. de Dho	004	Sens.	012	
		001	Doble	004	016
		002	Sens.	005	
11:	De Chala con av. de 12. de Dho	002	Dobles	006	016
		001	Triples	005	
13:	de Atico con av. de 18. de Dho	001	Sens.	002	002
	de Oana con av. de 16. de Dho	002	Sens.	005	005
11:		001	Sens.	002	
2:	de Camana con av. de 17. de Dho	001	Doble	003	016
		001	Pliegos	010	
4:		081	Igual con los av.	287	

Dia 21. de Junio.

	De Inancan con av. de 31. de Mayo	001	Sens.	002	002
		026	Sens.	069	
	Del Curco con av. de 12. de Junio	004	Dobles	012	101
		001	Triples	004	
		003	Pliegos	019	
4:	de Belille con av. de de Dho	001	Sens.	002	002
	de Caylloma con av. de 17. de Dho	002	Sensillas	005	005
		038	Igual con los av.	115	

Arequipa Junio 30. de 1805.

4.429.

Intervenciones de las correspondencias que se reciben francas de todo el Perú

Dia 7 de Julio

De la Plata con au. de 25 de Junio	{	018... sencilla... a 2... 048.	}	0.052.
		001... doble... a 3... 003.		
		001... triple... a 4... 004.		
De Cochabamba con au. de 25 de Tho	{	013... sencilla... a 2... 032.	}	0.047.
		002... Pliegos... a 1... 018.		
De Potosi con au. de 25 de Tho	{	011... sencilla... a 2... 027.	}	0.033.
		001... Pliego... a 1... 006.		
De Ouzo con au. de 28 de Tho	{	008... sencilla... a 2... 012.	}	0.015.
		001... Doble... a 3... 003.		
De Mo. con au.	{	001... senc.	}	0.002.
		020... senc. ... a 2... 100.		
De la Paz con au. de 1 de Julio	{	008... Dobles... a 3... 024.	}	0.152.
		003... Triples... a 3... 013.		
		002... Pliegos... a 1... 018.		
De Chuquito con au. de 3 de Tho	{	001... sencilla... a 2... 002.	}	0.002.
		004... senc. ... a 2... 010.		
De Tumo con au. de 4 de Tho	{	001... triple... a 4... 004.	}	0.014.
		001... senc. ... a 2... 010.		
		113... Igual con los au.	321.	

Dia 22 de Julio

De Tarma con au. de 2 de Julio	{	008... senc. ... a 3... 018.	}	0.020.
		001... triple... a 5... 005.		
De Tacna con au. de 14 de Tho	{	007... senc. ... a 2... 017.	}	0.044.
		003... Dobles... a 3... 009.		
		004... Triples... a 4... 018.		
De Moquegua con au. de 19 de Tho	{	02... a 2... a 2... 008.	}	0.008.
		001... Doble... a 3... 003.		
		023... Igual con los au.	071.	

Dia 27 de Tho

De Puno con au. de 1 de Julio	{	001... sencilla... a 2... 002.	}	0.002.
		027... sencilla... a 2... 067.		
Del Cuzco con au. de 12 de Tho	{	006... doble... a 3... 018.	}	0.120.
		001... triple... a 4... 004.		
		003... Pliegos... a 1... 003.		
De Caylloma con au. de 18 de Tho	{	001... sencilla... a 2... 002.	}	0.002.
		039... Igual con los au.		

Para el fisco... 0.518.

Intervencion de las correspond. que se reciben francas de todo el R. No.

Suma del fente ..... 0.518.÷

Dia 26 de Julio

2.÷	De Lima con av. de 11. de Julio	{ 047. Senillas ..... 141.÷ 010. Dobles ..... 038.÷ 006. Triples ..... 030.÷ 007. Pliegos ..... 106.÷ }	0.312.÷
7.÷	De Chincha con av. de 14. de Dho	{ 001. Sensilla ..... 002.÷ }	0.002.÷
3.÷	De Tisco con av. de 9. de Dho	{ 001. Senilla ..... 002.÷ }	0.002.÷
5.÷	De Ica con av. de 17. de Dho	{ 004. Senillas ..... 010.÷ }	0.010.÷
2.÷	De la Nave con av. 18. de Dicho	{ 003. Senr ..... 007.÷ 001. Doble ..... 003.÷ }	0.010.÷
	De Atani con av. de 19. de Dicho	{ 015. Senr ..... 045.÷ }	0.045.÷
2.÷	De Chala con av. de 21. de Dicho	{ 008. Senr ..... 012.÷ }	0.012.÷
	De Otico con av. de 22. de Dicho	{ 003. Senr ..... 007.÷ }	0.007.÷
2.÷	De Ocona con av. de 23. de Dicho	{ 001. Senilla ..... 002.÷ 001. Doble ..... 003.÷ }	0.005.÷
3.÷	De Camana con av. de 24. de Dho	{ 001. Senr ..... 002.÷ }	0.002.÷
		106. Igual con los av. 411.	

Dia 6 de Agosto

	De la Plata con av. de 28. de Julio	{ 015. Senr ..... 037.÷ 001. Doble ..... 003.÷ 002. Triples ..... 009.÷ 002. Pliegos ..... 012.÷ }	0.061.÷
	De Potosi con av. de 28. de Julio	{ 012. Sens ..... 030.÷ 001. Pliego ..... 006.÷ }	0.036.÷
	De Cochab. con av. de 28. de Dho	{ 010. Senr ..... 025.÷ 001. Doble ..... 003.÷ 001. Pliego ..... 007.÷ }	0.035.÷
	De Oruro con av. de 28. de Dho	{ 003. Senr ..... 007.÷ 001. Pliego ..... 008.÷ }	0.016.÷
	De la Paz con av. de 31. de Dho	{ 057. Sens ..... 142.÷ 004. Dobles ..... 012.÷ 001. Triple ..... 004.÷ }	0.159.÷
	De Puno con av. de 4. de Agosto	{ 003. Senr ..... 007.÷ }	0.007.÷
		114. Igual con los av. 315.÷	

Para ala buelta ..... 1245.

1808  
Intervencion de las correspond. que se reciben francas de todo el Perú

Suma de la 1<sup>a</sup> ..... 1245

Dia 22 de Ag<sup>to</sup>

De Mancos con av. de 31 de Julio	{ 001... Sensilla ..... a 2 <sup>o</sup> ... 002 <sup>o</sup> }	0002 <sup>o</sup>
De Cuzco con av. de 12 de Agosto	{ 037... Sensilla ..... a 2 <sup>o</sup> ... 092 <sup>o</sup> }	0131 <sup>o</sup>
	{ 007... Dobles ..... a 3 <sup>o</sup> ... 021 }	
	{ 001... Triple ..... a 4 <sup>o</sup> ... 004 <sup>o</sup> }	
	{ 002... Pliegos ..... con... 013 <sup>o</sup> }	
De Caylloma con av. de 18 de Dho	{ 001... Semilla ..... a 2 <sup>o</sup> ... 002 <sup>o</sup> }	0013
	{ 001... Triple ..... a 4 <sup>o</sup> ... 004 <sup>o</sup> }	
	{ 001... Pliego ..... con... 006 }	
051... Igual con los av. .... 147		

Dia 26 de dho.

De Tarpaca con av. de 1 de Agosto	{ 003... Sensilla ..... a 3 <sup>o</sup> ... 009 }	0009
De Tacna con av. de 18 de Dho	{ 007... Sem. .... a 2 <sup>o</sup> ... 017 <sup>o</sup> }	0057 <sup>o</sup>
	{ 003... doble ..... a 3 <sup>o</sup> ... 009 }	
	{ 002... Triple ..... a 4 <sup>o</sup> ... 009 }	
	{ 001... Pliego ..... con... 024 }	
De Moquegua con av. de 23 de Dho	{ 001... Pliego ..... con... 006 }	0006
017... Igual con los av. .... 074 <sup>o</sup>		

Dia 30 de dho.

De Lima con av. de 18 de Agosto	{ 078... Sem. .... a 3 <sup>o</sup> ... 225 }	0389 <sup>o</sup>
	{ 013... Dobles ..... a 3 <sup>o</sup> ... 018 <sup>o</sup> }	
	{ 005... Triple ..... a 4 <sup>o</sup> ... 025 }	
	{ 006... Pliegos ..... con... 034 }	
De Arequipa con av. de 19 de Dho	{ 002... Sem. .... a 2 <sup>o</sup> ... 008 }	0008
De La Oroya con av. de 22 de Dho	{ 004... Sem. .... a 2 <sup>o</sup> ... 010 }	0010
De Tarma con av. de 24 de Dho	{ 011... Sem. .... a 3 <sup>o</sup> ... 033 }	0033
De Chata con av. de 25 de Dho	{ 012... Sem. .... a 2 <sup>o</sup> ... 030 }	0030
De Arequipa con av. de 26 de Dho	{ 002... Sem. .... a 3 <sup>o</sup> ... 006 }	0006
De Arequipa con av. de 27 de Dho	{ 001... Sem. .... a 2 <sup>o</sup> ... 002 <sup>o</sup> }	0002 <sup>o</sup>
De Arequipa con av. de 28 de Dho	{ 002... Sem. .... a 2 <sup>o</sup> ... 008 }	0008
133... Igual con los av. .... 481		

Para la vta ..... 1945<sup>o</sup>



Rememoracion de las Cédulas que se reciben francas de todo el Año.

Suma del frente 1.948 ÷

Dia 1 de Septiem.

31 ÷	de la Plata con av. de 28 de Agosto	{ 019... Semillas... a 2... 047 ÷ { 001... Doble... a 3... 003 { 001... Triple... a 4... 004 ÷ { 001... Pliego... con... 007 ÷	} ... 0062 ÷
13.	de Sotosi con av. de 28 de Mayo	{ 008... Semillas... a 2... 020 { 004... Dobles... a 3... 012 { 002... Pliegos... con... 015	} ... 0047.
	a Cochab. con av. de 28 de Mayo	{ 006... Sem... a 2... 015 { 002... Dobles... a 3... 006 { 002... Pliegos... con... 016 ÷	} ... 0037 ÷
	de Oruro con av. de 28 de Mayo	{ 004... Sem... a 2... 010 }	} ... 0010.
09.	de la Paz con av. de 21 de Mayo	{ 035... Sem... a 2... 087 ÷ { 005... Dobles... a 3... 015 { 002... Triple... a 4... 009	} ... 0117 ÷
57 ÷	de Potosi con av. de 2 de Sept.	{ 001... Pliego... con... 006 { 001... Sem... a 2... 002	} ... 0002.
06.	de Puno con av. de 3 de Mayo	{ 004... Sem... a 2... 010 }	} ... 0010.
		<u>098... Igual con los av... 286 ÷</u>	

Dia 21 de dicho

39 ÷	de Juancav. con av. de 31 de Agosto	{ 002... Semillas... a 2... 005 }	} ... 0005.
05.	de Curco con av. de 12 de Sept.	{ 029... Semillas... a 2... 072 ÷ { 003... Dobles... a 3... 009 { 002... Triples... a 4... 009	} ... 0090 ÷
10.	de Velille con av. de 16 de Mayo	{ 001... Semilla... a 2... 002 ÷ }	} ... 0002 ÷
03.	de Caylluma con av. de 17 de Mayo	{ 001... Sem... a 2... 002 ÷ }	} ... 0002 ÷
06.		<u>038... Ig. con los avisos... 100 ÷</u>	

Arg. a Sep. 20 de 1835

Intermencion de las correspond. que se reciben francas de todo el Virreinato

Suma de la eta ..... 2332

Dias de Octubre.

De Tumbes con av. de 16 de Sept	{ 002 Semillas ..... 009 }	} ..... 0009
	{ 006 Sem ..... 018 }	
	{ 009 Dobles ..... 018 }	
De Jaena con av. de 22 de No	{ 003 Triples ..... 013 }	} ..... 0052
	{ 001 Pliego ..... 009 }	
De Moquegua con av. de 27 de No	{ 001 Pliego con ..... 018 }	} ..... 0015
	<u>019 Igual con los av. 076</u>	

Dia 3 de oho.

De Lima con av. de 20 de Septiembre	{ 089 Sem ..... 177 }	} ..... 0419
	{ 010 Dobles ..... 035 }	
	{ 002 Triples ..... 010 }	
	{ 011 Pliegos ..... 197 }	
De Uca con av. de 24 de No	{ 002 Sem ..... 007 }	} ..... 0012
	{ 001 Triple ..... 005 }	
De Salpa con av. de 25 de No	{ 002 Sem ..... 009 }	} ..... 0008
De la Obanca con av. de 26 de No	{ 002 Pliegos ..... 018 }	
De Acari con av. de 27 de No	{ 001 Sem ..... 003 }	} ..... 0003
De Chala con av. de 28 de No	{ 001 Sem ..... 002 }	
De Obispo con av. de 29 de No	{ 001 Sem ..... 002 }	} ..... 0002
De Oroya con av. de 30 de No	{ 002 Sem ..... 005 }	
	<u>096 Igual con los av. 470</u>	

Dia 6 de No.

Extra av. de Lima con av. de 26 de Septiembre	{ 001 Pliego ..... 014 }	} ..... 0014
---	--------------------------	--------------

Dia 7 de oho.

De la Plata con av. de 28 de Sept	{ 014 Sem ..... 035 }	} ..... 0060
	{ 004 Dobles ..... 012 }	
	{ 003 Triples ..... 013 }	
	<u>021</u>	<u>60%</u>

1805

Intervencion de las correspond. q. se reciben francas de todo el Año.

332		021...	Suma de frente...	060...	2950.
09	De Potosi con av. de 25 de Septiembre	010...	Semillal...	027...	025
		002...	Dobles...	09...	006
		001...	Triple...	047...	0041
		001...	Pliego...	006	
2	De Cochabamba con av. de 28 de Dho	009...	Sem...	027...	022
		001...	Doble...	03...	003
		002...	Triple...	047...	009
15	De Oruro con av. de 28 de Dho	008...	Sem...	027...	012
	De Sicarica con av. de 29 de Dho	001...	Sem...	027...	002
		047...	Sem...	027...	117
		004...	Dobles...	09...	012
	De La Paz con av. de 1 de Octubre	001...	Triple...	047...	004
		001...	Pliego...	006	
	De Sucre con av. de 4 de Dho	002...	Sem...	027...	008
18		108...	Igual con los av.		296

Dia 23 de Octub.

12	De Guancav. con av. de 1 de Octubre	001...	Semilla...	027...	002
09	De Puanza con av. de 2 de Dho	001...	Semilla...	09...	003
18		037...	Sem...	27...	092
03		004...	Dobles...	9...	012
09	Del Curco con av. de 12 de Dho	001...	Triple...	047...	004
		002...	Pliego...	006	
02	De Velille con av. de 16 de Dho	002...	Sem...	027...	009
08	De Caylloma con av. de 19 de Dho	002...	Sem...	027...	009
		001...	Doble...	03...	003
		051...	Ig. con los av.		148

Dia 4 de Nov.

14	De Tarap. con av. de 21 de Octubre	001...	Semilla...	027...	003
		005...	Semillal...	027...	012
	De Laena con av. de 27 de Dho	003...	Dobles...	09...	009
		001...	Triple...	047...	004
	De Moquegua con av. de 31 de Dho	001...	Semilla...	027...	002
		001...	Doble...	03...	003
		012...	Igual con los av.		034

Intervencion de las correspond. q. se reciben francas de todo el Reyno

Suma de la <sup>ta</sup> ..... 2365

Dia 6. de Noviem<sup>b</sup>.

De Lima con au. de 24. de Octubre	{ 061... Serrilla ..... a 3 ..... 183. 010... Doble ..... a 31 ..... 035. 003... Triple ..... a 8 ..... 025. 007... Pliego ..... con ..... 104. }	} ..... 0287
De Ica con au. de 27. de Nov.	{ 001... Doble ..... a 24 ..... 002. }	} ..... 0002
De la Cruzca con au. de 30. de Nov.	{ 001... Serrilla ..... a 24 ..... 002. 001... Triple ..... a 5 ..... 005. }	} ..... 0007
De Areca con au. de 31. de Nov.	{ 007... Serrilla ..... a 3 ..... 021. }	} ..... 0021
De Chala con au. de 1. de Oct.	{ 003... Serrilla ..... a 24 ..... 007. 001... Doble ..... a 3 ..... 003. }	} ..... 0010
De Areca con au. de 2. de Nov.	{ 002... Serrilla ..... a 24 ..... 005. }	} ..... 0005
De Ocoña con au. de 4. de Nov.	{ 001... Serrilla ..... a 24 ..... 002. 002... Serrilla ..... a 24 ..... 005. }	} ..... 0002
De Camana con au. de 4. de Nov.	{ 002... Serrilla ..... a 24 ..... 005. }	} ..... 0005
	100... Ig. con los avias	391.

Dia 7. de dicho

De la Plata con au. de 28. de Oct.	{ 018... Serrilla ..... a 24 ..... 037. 001... Doble ..... a 3 ..... 003. 001... Triple ..... a 4 ..... 004. 002... Pliego ..... con ..... 015. }	} ..... 0060
De Potosi con au. de 28. de Nov.	{ 014... Serrilla ..... a 24 ..... 035. 002... Doble ..... a 3 ..... 006. 001... Pliego ..... con ..... 006. }	} ..... 0047
De Cochabamba con au. de 28. de Nov.	{ 012... Serrilla ..... a 24 ..... 030. 001... Doble ..... a 3 ..... 003. 001... Pliego ..... con ..... 007. }	} ..... 0040
De Oruro con au. de 29. de Nov.	{ 005... Serrilla ..... a 24 ..... 012. 002... Pliego ..... con ..... 016. }	} ..... 0029
De Sucre con au. de 29. de Nov.	{ 003... Serrilla ..... a 24 ..... 009. 003... Doble ..... a 3 ..... 012. 003... Triple ..... a 4 ..... 013. 001... Pliego ..... con ..... 006. }	} ..... 0121
De Mave con au. de 2. de Nov.	{ 001... Serrilla ..... a 24 ..... 002. }	} ..... 0002
De Chuquiato con au. de 2. de Nov.	{ 001... Serrilla ..... a 24 ..... 002. }	} ..... 0002
De Lima con au. de 4. de Nov.	{ 003... Serrilla ..... a 24 ..... 007. }	} ..... 0007
	100... Ig. con los avias	215

1805

Intervencion de las correspond. que se reciben francas de todo el Reyno.

Suma del frente ..... 4022.

Dia 23. de Nov.

87.	Del Curco con av. de 12. de Nov.	{	027. Senz	27	067	}	0103
			004. Dobles	03	012		
			002. Triple	04	009		
			002. Pliego	00	015		
82.	De Vehille con av. de 16. de Dho.	{	001. Senzilla	02	002	}	0002
			036. Igual con los av.	06			

Dia 1. de Diz.

8	De la Plata con av. de 25. de Nov.	{	016. Senz	27	040	}	0056
			004. Dobles	03	012		
			001. Triple	04	004		
	De Totari con av. de 25. de Dho.	{	012. Senz	27	030	}	0051
			002. Dobles	03	006		
			002. Pliego	00	015		
50.	De Cochabamba con av. de 25. de Dho.	{	015. Senz	27	037	}	0045
			001. Dobles	03	003		
			001. Triple	04	004		
47.	De Oruro con av. de 28. de Dho.	{	004. Senz	27	010	}	0010
			036. Senz	27	090		
10.	De la Paz con av. de 1. de Diz.	{	009. Dobles	03	027	}	0139
			002. Triple	04	009		
			002. Pliego	00	017		
29.	De Navé con av. de 1. de Dho.	{	002. Senz	27	005	}	0005
			002. Senz	27	005		
5.	De Chucuito con av. de 3. de Dho.	{	002. Senz	27	005	}	0005
			002. Senz	27	005		
1.	De Puno con av. de 3. de Dho.	{	005. Senz	27	012	}	0012
			005. Senz	27	012		
			116. Igual con los av.	24			



44527.

1805

Intervencion de las correspond. q. se reciben francas de todo el R. N.

Suma del fiente 4452  
 Dia 10 de Diz.

De Sanapaca con au. de 26 de Nov	{ 007 Sensillas	021	} 0021
	{ 012 Sensillas	030	
De Tacna con au. de 1. de Diciembre	{ 002 Dobles	006	} 0042
De Moquegua con au. de 1. de Dto	{ 001 Pliego	006	
	{ 001 Sensilla	002	} 0002
	{ 023 Ig. con los au.	445	

Dia 13 de Dto.

De Lima con au. de 29 de Noviembre	{ 060 Semi	180	} 0379
	{ 007 Dobles	024	
	{ 002 Triple	010	
De Chincha con au. de 30 de Dto	{ 007 Pliego	160	} 0003
	{ 001 Double	003	
De Salpa con au. de 8 de Diciembre	{ 002 Semi	008	} 0009
	{ 001 Sensilla	002	
De Nanea con au. de 6 de Dto	{ 001 Triple	004	} 0007
	{ 007 Semi	021	
De Acari con au. de 1 de Dto	{ 001 Pliego	007	} 0028
	{ 003 Semi	009	
De Chala con au. de 8 de Dto	{ 002 Dobles	006	} 0013
De Ihuca con au. de 9 de Dto	{ 003 Semi	009	
De Ocoña con au. de 10 de Dto	{ 001 Sensilla	002	} 0008
	{ 001 Pliego	006	
	{ 099 Ig. con los au.	447	

Dia 22 de Dto.

De Suamanga con au. de 30 de Nov	{ 001 Sensilla	002	} 0009
	{ 001 Doble	003	
De Suamanga con au. de 9 de Diciembre	{ 009 Semi	009	} 0009
De Suamanga con au. de 8 de Dto	{ 001 Doble	003	
	{ 003 Sensilla	009	} 0078
De Curo con au. de 12 de Dto	{ 002 Triple	009	
	{ 001 Pliego	009	
De Belille con au. de 16 de Dto	{ 002 Semi	006	} 0009
De Caylloma con au. de 18 de Dto	{ 001 Sensilla	002	
	{ 001 Doble	003	} 0009
	{ 050 Igual con los au.	116	

Arquipo Diciembre 31 de 1805



5072

Año de 1806.

Dia 1 de Enero.

2	De la Mata con av. de 28. de Diz	{ 018. Senz ..... 027 } { 002. Dobles ..... 006 } { 001. Pliego ..... 007 }	0051
2	De Potosi con av. de 28. de Tho	{ 014. Semillas ..... 035 } { 001. Doble ..... 002 }	0038
8	De Cochabamba con av. de 28. de Tho	{ 010. Senz ..... 025 } { 004. Dobles ..... 012 }	0037
3	De Oruro con av. de 28. de dicho	{ 002. Senz ..... 002 } { 001. Doble ..... 003 }	0008
7	De la Paz con av. de 31. de Tho	{ 039. Semillas ..... 097 } { 008. Dobles ..... 015 } { 002. Triples ..... 009 } { 002. Pliegos ..... 016 }	0138
3	De Mave con av. de 2. de Enero	{ 004. Senz ..... 010 }	0010
7	De Chucuito con av. de 2. de Tho	{ 002. Senz ..... 005 } { 002. Senz ..... 005 }	0005
8	De Puno con av. de 3. de dicho	{ 002. Dobles ..... 006 } { 001. Pliego ..... 006 }	0017
		{ 110. Igual con los av. .... 306 }	

Dia 18 de dicho

3	De Tarapaca con av. de 31. de Diciembre	{ 004. Semillas ..... 012 } { 001. Pliego ..... 010 }	0010
8	De Tacna con av. de 8. de Enero	{ 018. Senz ..... 037 } { 004. Dobles ..... 012 } { 002. Triples ..... 009 } { 002. Pliegos ..... 037 }	0096
5	De Moquegua con av. de 18. de Tho	{ 002. Senz ..... 005 } { 002. Pliegos ..... 021 }	0026
		{ 032. Igual con los av. .... 144 }	

Intercesion de las Comand. que se reciben francas de todo el Perú.

Suma de la vuelta ..... 0429.

Dia 21 de Enero

	{ 003... Sencillos ..... 03 ..... 003 }	
	{ 006... Dobles ..... 07 ..... 006 }	
De Lima con av. de 8 de Enero	{ 007... Triples ..... 08 ..... 007 }	} 00361
	{ 006... Pliegos ..... con ..... 116 }	
De Chunchu con av. de 7 de Tho	{ 001... Sencillos ..... 02 ..... 002 }	} 00002
De Ica con av. de 10 de Tho	{ 002... Dobles ..... 02 ..... 002 }	
De la Chaca con av. de 12 de Tho	{ 001... Sencillos ..... 02 ..... 002 }	} 00002
De Arequi con av. de 14 de Tho	{ 001... Dobles ..... 04 ..... 004 }	
De Chala con av. de 15 de Tho	{ 005... Sencillos ..... 02 ..... 005 }	} 00002
De Otisco con av. de 17 de Tho	{ 002... Dobles ..... 02 ..... 002 }	
De Ocaña con av. de 18 de Tho	{ 001... Sencillos ..... 02 ..... 002 }	} 00002
	<u>106... Igual con los av. .... 428</u>	

Dia 23 de dicho

De Tarma con av. de 21 de Diciembre	{ 001... Sencillos ..... 02 ..... 002 }	} 00002
De Tarma con av. de 2 de Enero	{ 001... Sencillos ..... 03 ..... 003 }	
	{ 000... Sencillos ..... 02 ..... 000 }	} 0126
De Cuzco con av. de 12 de Tho	{ 005... Dobles ..... 03 ..... 005 }	
	{ 003... Triples ..... 04 ..... 003 }	} 00008
	{ 003... Pliegos ..... con ..... 022 }	
De Obispo con av. de 16 de Tho	{ 002... Sencillos ..... 02 ..... 002 }	} 00008
	{ 001... Dobles ..... 03 ..... 001 }	
De Caylloma con av. de 19 de Tho	{ 001... Sencillos ..... 02 ..... 002 }	} 00008
	{ 002... Dobles ..... 03 ..... 002 }	
	<u>049... Igual con los av. .... 148</u>	

Dia 7 de Febrero

De la Plata con av. de 25 de Enero	{ 018... Sencillos ..... 02 ..... 018 }	} 0060
	{ 003... Dobles ..... 03 ..... 003 }	
	{ 001... Pliegos ..... con ..... 006 }	} 00036
De Tarma con av. de 28 de Tho	{ 008... Sencillos ..... 02 ..... 008 }	
	{ 002... Dobles ..... 03 ..... 002 }	} 00036
	{ 001... Triple ..... 04 ..... 001 }	
	{ 001... Pliego ..... con ..... 006 }	} 0034
	<u>034</u>	



Intervencion de las correspond. q. se reciben francas de todo el Rdo.

	034	Suma del fiente	096	1112
De Cochabamba con av. de 28. de Enero	013	Sensillas	02	032
	001	Doble	03	003
	001	Triple	04	004
	002	Pliegos	con	013
				0053
De Oruro con av. de 28. de Tho	002	Sensillas	02	005
	038	Sensillas	02	087
De la Paz con av. de 31. de Tho	004	Dobles	03	012
	008	Triple	04	022
	001	Pliego	con	010
	001	Sensilla	02	002
				0132
De Moxos con av. de 2. de Febrero	002	Sensillas	02	005
De Chucuito con av. de 2. de Tho	002	Sensillas	02	005
	002	Sensillas	02	005
De Puno con av. de 4. de Tho	001	Triple	04	004
	001	Triple	04	004
	104	Igual con los av.	304	

Dia 24. de Febrero

De Suancayo con av. de 11. de Enero	002	Sensillas	02	005
De Guamanga con av. de 9. de Febrero	004	Sens.	03	012
Del Curco con av. de 12. de Tho	037	Sens.	02	092
	007	Dobles	03	021
	003	Triple	04	013
	004	Pliegos	con	040
				0167
De Caylloma con av. de 20. de Tho	003	Sensillas	02	007
	060	Igual con los av.	192	

Dia 1. de Marzo.

De Tarap. con av. de 9. de Febrero	006	Sensillas	03	018
	002	Triple	05	010
	002	Pliegos	con	019
				0047
De Tacna con av. de 16. de Tho	018	Sens.	02	037
	003	Dobles	03	009
	002	Triple	04	009
	001	Pliego	con	006
				0061
De Moqueq. con av. de 22. de Tho	003	Sens.	02	007
	001	doble	03	003
	002	Pliegos	con	013
	037	Igual con los av.	132	

Intervencion de las correspond. q. se reciben francas de todo el ...

Suma de la vuelta ..... 1644.÷

Dia 1. de Marzo.

	050..... Sensillas.....	150.	
De Lima con au. de 13. de Febrero	009..... Dobles.....	031.÷	} ..... 0332.
	002..... Triples.....	010	
	010..... Pliegos.....	140.÷	
De Chíncha con au. de 16. de Aho	001..... Sensilla.....	002.÷	0002.÷
De Ica con au. de 18. de Aho	003..... Sensillas.....	007.÷	0007.÷
De la Nasca con au. de 21. de Aho	001..... Sensilla.....	002.÷	} ..... 0006.
	001..... Doble.....	005.÷	
De Tarma con au. de 22. de Aho	004..... Sensillas.....	012	0012.
De Chala con au. de 23. de Aho	004..... Sensilla.....	010	} ..... 0014.÷
	001..... Triple.....	004.÷	
De Otona con au. de 25. de Aho	001..... Sensilla.....	002.÷	} ..... 0002.÷
	087..... Igual con los av. ....	377.	

Dia 8. de dicho.

De la Plata con au. de 28. de Feb.	012..... Sensillas.....	030.	} ..... 0048.
	001..... Doble.....	003	
	002..... Pliegos.....	015	
De Tarma con au. de 28. de Aho	009..... Sensillas.....	022.÷	} ..... 0031.÷
	001..... Doble.....	003	
	001..... Pliego.....	006	
De Cochabamba con au. de 29. de Aho	007..... Sensillas.....	017.÷	} ..... 0028.
	001..... Triple.....	004.÷	
	001..... Pliego.....	006	
De Puno con au. de 28. de dicho	006..... Sensilla.....	018	0018.
De La Paz con au. de 2. de Mayo	017..... Sensillas.....	117.÷	} ..... 0155.
	009..... Dobles.....	027	
	001..... Triple.....	004.÷	
De Arequipa con au. de 4. de Aho	001..... Pliego.....	006	} ..... 0007.÷
	003..... Sensillas.....	007.÷	
De Chucuito con au. de 4. de Aho	001..... Sensilla.....	002.÷	0002.÷
De Sucre con au. de 8. de Aho	008..... Sensillas.....	020	0020.
	111..... Igual con los av. ....	307.÷	

1806

Intervencion de las correspond. q. se recibien francas de todo el Dño.

Suma del frente... 2329.

Dia 24 de Marzo

De Suamanga con av. de 4 de Marzo	003 Sensillas... 009	}	0009.
	{ 029 Sens... 072 006 Doble... 018		
Del Curco con av. de 12 de dicho	001 Triple... 004	}	0118.
	{ 003 Pliegos... 020		
De Cayllonia con av. de 20 de dicho	001 Sensilla... 002	}	0005.
	{ 001 Doble... 003		
	044 Igual con los av... 130		

Arequipa 31 de Marzo de 1806 2459.

Dia 5 de Abril

De La Ca con av. de 20 de Marzo	008 Sensillas... 015	}	0031.
	{ 001 Doble... 004		
	{ 001 Triple... 005		
	{ 001 Pliego... 007		
De Tacna con av. de 27 de Tho	012 Sensillas... 030	}	0048.
	{ 002 Pliegos... 018		
De Moquegua con av. de 2 de Abril	002 Sens... 005	}	0012.
	{ 001 Doble... 003		
	{ 001 Triple... 004		
	026 Igual con los av... 091		

Dia 6 de Tho

De la Plata con av. de 28 de Marzo	018 Sens... 037	}	0043.
	{ 001 Pliego... 006		
De Totusi con av. de 25 de Tho	012 Sens... 030	}	0034.
	{ 001 Triple... 004		
De Cochab. con av. de 25 de Tho	008 Sens... 020	}	0027.
	{ 001 Doble... 003		
	{ 001 Triple... 004		
De Oruro con av. de 28 de Tho	002 Sens... 005	}	0005.
	{ 022 Sens... 055		
De la Paz con av. de 21 de Tho	001 Doble... 003	}	0092.
	{ 003 Triple... 013		
	{ 003 Pliegos... 021		

070 203 0284.

1806

Intervencion de las Correcciones Francas q. se reciben de toda el Reino

	070...	Suma de la vuelta	203	0294:
De Hlave con au. de 2. de Abril	{ 003... Sens.	027	007	0007:
De Luno con au. de 4. de Tho	{ 004... Sens.	027	010	0016
	{ 002... Dobles	02	006	
	079...	Igual con los au.	226	-

Dia 8 de Abril.

De Lima con au. de 24 de Mayo	{ 059... Sensillat	03	177	0472:
	{ 005... Doble	027	028	
	{ 004... Triple	05	020	
	{ 019... Pliego	00	247	
De Tac con au. de 29 de Tho	{ 005... Sensillat	027	012	0021:
	{ 001... Doble	027	003	
	{ 001... Pliego	00	006	
De la Naxa con au. de 31 de Tho	{ 001... Triple	05	005	0005
De Areco con au. de 7 de Abril	{ 005... Sens	027	015	0028
	{ 001... Doble	047	004	
	{ 001... Pliego	00	008	
De Chata con au. de 3 de Tho	{ 003... Sens	027	007	0007:
De Atico con au. de 4 de Tho	{ 002... Sensillat	027	005	0005
De Pucuna con au. de 5 de Tho	{ 002... Sens	027	005	0005
	106...	Igual con los au.	944	

Dia 24 de Tho.

De Huancav. con au. de 1 de Abril	{ 002... Sens	027	005	0005
De Cuzco con au. de 12 de Abril	{ 028... Sens	027	070	0107:
	{ 004... Doble	027	012	
	{ 003... Triple	047	013	
	{ 002... Pliego	00	072	
De Caylloma con au. de 20 de Tho	{ 001... Sensillat	027	002	0005:
	{ 001... Doble	027	002	
	011...	Igual con los au.	118	

Para el frente. 980:

1806

Intervencion de las correspond. q. se reciben francas de todo el año<sup>12</sup>

Suma del frente ..... 980:-

Dia 7 de Mayo.

De la Plata con av. de 28. de Ab.	<table border="0"> <tr><td>024</td><td>Sensilla</td><td>a 2</td><td>060</td></tr> <tr><td>002</td><td>Dobles</td><td>a 3</td><td>006</td></tr> <tr><td>001</td><td>Triple</td><td>a 4</td><td>004</td></tr> <tr><td>005</td><td>Pliego</td><td>com</td><td>040</td></tr> </table>	024	Sensilla	a 2	060	002	Dobles	a 3	006	001	Triple	a 4	004	005	Pliego	com	040	111
024	Sensilla	a 2	060															
002	Dobles	a 3	006															
001	Triple	a 4	004															
005	Pliego	com	040															
De Totosi con av. de 28. de Tho.	<table border="0"> <tr><td>008</td><td>Sens.</td><td>a 2</td><td>020</td></tr> <tr><td>002</td><td>Dobles</td><td>a 3</td><td>006</td></tr> <tr><td>001</td><td>Triple</td><td>a 4</td><td>004</td></tr> </table>	008	Sens.	a 2	020	002	Dobles	a 3	006	001	Triple	a 4	004	030:-				
008	Sens.	a 2	020															
002	Dobles	a 3	006															
001	Triple	a 4	004															
De Cochab. con av. de 28. de Tho.	<table border="0"> <tr><td>009</td><td>Sens.</td><td>a 2</td><td>022</td></tr> <tr><td>001</td><td>Doble</td><td>a 3</td><td>003</td></tr> <tr><td>001</td><td>Pliego</td><td>com</td><td>006</td></tr> </table>	009	Sens.	a 2	022	001	Doble	a 3	003	001	Pliego	com	006	031:-				
009	Sens.	a 2	022															
001	Doble	a 3	003															
001	Pliego	com	006															
De Oruro con av. de 28. de Tho.	<table border="0"> <tr><td>001</td><td>Sensilla</td><td>a 2</td><td>002</td></tr> </table>	001	Sensilla	a 2	002	002:-												
001	Sensilla	a 2	002															
De la Paz con av. de 1. de Mayo.	<table border="0"> <tr><td>050</td><td>Sens.</td><td>a 2</td><td>125</td></tr> <tr><td>002</td><td>Dobles</td><td>a 3</td><td>006</td></tr> <tr><td>004</td><td>Triple</td><td>a 4</td><td>018</td></tr> <tr><td>002</td><td>Pliego</td><td>com</td><td>012</td></tr> </table>	050	Sens.	a 2	125	002	Dobles	a 3	006	004	Triple	a 4	018	002	Pliego	com	012	161
050	Sens.	a 2	125															
002	Dobles	a 3	006															
004	Triple	a 4	018															
002	Pliego	com	012															
De Chuquito con av. de 3. de Tho.	<table border="0"> <tr><td>003</td><td>Sens.</td><td>a 2</td><td>007</td></tr> <tr><td>001</td><td>Doble</td><td>a 3</td><td>003</td></tr> </table>	003	Sens.	a 2	007	001	Doble	a 3	003	010:-								
003	Sens.	a 2	007															
001	Doble	a 3	003															
De Luno con av. de 4. de Tho.	<table border="0"> <tr><td>003</td><td>Sens.</td><td>a 2</td><td>007</td></tr> </table>	003	Sens.	a 2	007	007:-												
003	Sens.	a 2	007															
	<table border="0"> <tr><td>120</td><td>Igual con las av.</td><td>254:-</td></tr> </table>	120	Igual con las av.	254:-														
120	Igual con las av.	254:-																

Dia 13. de oho.

De Llap. con av. de 28. de Abril.	<table border="0"> <tr><td>008</td><td>Sensilla</td><td>a 3</td><td>024</td></tr> <tr><td>002</td><td>Dobles</td><td>a 3</td><td>007</td></tr> <tr><td>002</td><td>Triple</td><td>a 5</td><td>010</td></tr> <tr><td>001</td><td>Pliego</td><td>com</td><td>010</td></tr> </table>	008	Sensilla	a 3	024	002	Dobles	a 3	007	002	Triple	a 5	010	001	Pliego	com	010	051:-
008	Sensilla	a 3	024															
002	Dobles	a 3	007															
002	Triple	a 5	010															
001	Pliego	com	010															
De Tacna con av. de 4. de Mayo.	<table border="0"> <tr><td>008</td><td>Sens.</td><td>a 2</td><td>012</td></tr> </table>	008	Sens.	a 2	012	012:-												
008	Sens.	a 2	012															
De Moquegua con av. de 10. de Tho.	<table border="0"> <tr><td>001</td><td>Sensilla</td><td>a 2</td><td>002</td></tr> <tr><td>002</td><td>Dobles</td><td>a 3</td><td>006</td></tr> </table>	001	Sensilla	a 2	002	002	Dobles	a 3	006	008:-								
001	Sensilla	a 2	002															
002	Dobles	a 3	006															
	<table border="0"> <tr><td>021</td><td>Igual con las av.</td><td>072:-</td></tr> </table>	021	Igual con las av.	072:-														
021	Igual con las av.	072:-																

1407:-

Suma de la <sup>ta</sup> ..... 1407

Dia 16 de Mayo

	059 Sensillas ..... 03	177	
De Lima con au. de 2 de Mayo	007 Doble ..... 02	024	} ..... 357
	003 Triple ..... 05	015	
	006 Pliego ..... 01	141	
	004 Sens ..... 02	010	
De Yca con au. de 6 de Mayo	003 Sens ..... 02	007	} ..... 002
De Salpa con au. de 7 de Mayo	008 Sens ..... 02	024	} ..... 038
De Areca con au. de 10 de Mayo	001 Pliego ..... 01	014	
De Chala con au. de 11 de Mayo	005 Sens ..... 02	012	} ..... 012
De Atico con au. de 12 de Mayo	001 Sensilla ..... 02	002	} ..... 007
	001 Triple ..... 05	005	
De Orona con au. de 12 de Mayo	001 Sens ..... 02	002	} ..... 002
De Camaná con au. de 14 de Mayo	001 Sens ..... 02	003	} ..... 003
102 Igual con los au. ....		448	

Dia 22 de Mayo

	029 Sensillas ..... 02	072	
Del Curco con au. de 12 de Mayo	005 Doble ..... 02	015	} ..... 087
	001 Sens ..... 02	002	
De Casilloma con au. de 19 de Mayo	035 Igual con los au. ....	090	

Dia 7 de Junio

	012 Sens ..... 02	030	
De la Plata con au. de 25 de Mayo	001 Doble ..... 02	003	} ..... 064
	003 Triple ..... 04	013	
	002 Pliego ..... 01	018	
	009 Sens ..... 02	022	
De Potosi con au. de 25 de Mayo	002 Triple ..... 04	009	} ..... 031
	030	096	

1806

Intervencion de las correspondientes fianzas y suscripcion de todo el Bno.

	Suma del frente	
	096	2024
De Cochab. con av. de 25 de Mayo	{ 012 Sens ..... 2 ..... 030 002 Dobles ..... 3 ..... 006 }	036
De Puno con av. de 28 de Tho	{ 003 Sens ..... 2 ..... 007 010 Sens ..... 2 ..... 100 }	007
De la Paz con av. de 31 de Tho	{ 006 Dobles ..... 2 ..... 018 001 Triple ..... 4 ..... 004 001 Pliego ..... 6 ..... 006 }	128
De Nave con av. de 2 de Junio	{ 002 Sens ..... 2 ..... 008 001 Pliego ..... 1 ..... 005 }	010
De Chucuito con av. de 2 de Tho	{ 001 Sens ..... 2 ..... 002 }	002
De Puno con av. de 3 de dicho	{ 004 Sens ..... 2 ..... 010 }	010
<u>139</u> Total con los av.		290

Dia 7 de Junio

De Tarap. con av. de 7 de Junio	{ 001 Sensilla ..... 2 ..... 003 002 Triple ..... 5 ..... 010 002 Pliego ..... 1 ..... 019 }	032
De Tacna con av. de 9 de Tho	{ 001 Sens ..... 2 ..... 022 004 Dobles ..... 3 ..... 012 002 Triple ..... 4 ..... 009 002 Pliego ..... 1 ..... 014 }	062
De Arequipa con av. de 18 de Tho	{ 002 Sens ..... 2 ..... 008 }	008
<u>025</u> Total con los av.		099

Dia 20 de Tho.

De Lima con av. de 6 de Junio	{ 018 Sensilla ..... 3 ..... 144 007 Dobles ..... 2 ..... 024 003 Triple ..... 5 ..... 015 007 Pliego ..... 1 ..... 072 }	355
De Caca con av. de 10 de Tho	{ 004 Sens ..... 2 ..... 010 001 Doble ..... 3 ..... 003 }	013
De Palpa con av. de 11 de Tho	{ 003 Sens ..... 2 ..... 007 }	007
<u>073</u> Para la ta		376
		2694

Intervencion de las correspond. q. se reciben francas de todo el Bño.

	072...	Suma de la v <sup>ta</sup>	376	2694½
De la Navea con au. de 12. de Junio.	{ 001... sencilla	ad	003	003
	{ 006... senc.	ad	018	
De Arevi con au. de 14. de Ju.	{ 001... Doble	ad	004	026½
	{ 002... Ligero	ad	014	
De Chala con au. de 14. de Ju.	{ 004... senc.	ad	010	010
De Otico con au. de 16. de Ju.	{ 002... senc.	ad	005	
	{ 001... Doble	ad	003	008
De Ocoña con au. de 18. de Ju.	{ 002... senc.	ad	005	005
De Camana con au. de 18. de Ju.	{ 002... senc.	ad	005	005
	092	Igual con los au.	443½	

Dia 22 de Junio.

De Inancas con au. de 21 de Mayo.	{ 002... sencilla	ad	005	005
De Inamanga con au. de 2 de Junio	{ 001... sencilla	ad	003	003
	{ 027... senc.	ad	067½	
Del Cuzco con au. de 12. de Ju.	{ 004... doble	ad	024	114
	{ 001... triple	ad	004	
	{ 002... ligero	ad	018	
De Cayllana con au. de 19. de Ju.	{ 002... doble	ad	006	010½
	{ 001... triple	ad	004	
	044	Igual con los au.	132½	

Aleg. Junio 30. de 1806

2894½



1806.

Intervencion de las correspond. q<sup>as</sup> se reciben francas de todo el Reyno.

Dia 7 de Julio

De la Plata con av. de 28. de Junio	<table border="0"> <tr><td>020</td><td>Sens.</td><td>a 2<sup>z</sup></td><td>080</td></tr> <tr><td>009</td><td>Dobles</td><td>a 3<sup>z</sup></td><td>009</td></tr> <tr><td>004</td><td>Pliegos</td><td>con</td><td>028<sup>z</sup></td></tr> <tr><td>001</td><td>Impreso 2o. f.</td><td></td><td>033</td></tr> </table>	020	Sens.	a 2 <sup>z</sup>	080	009	Dobles	a 3 <sup>z</sup>	009	004	Pliegos	con	028 <sup>z</sup>	001	Impreso 2o. f.		033	117 <sup>z</sup>
020	Sens.	a 2 <sup>z</sup>	080															
009	Dobles	a 3 <sup>z</sup>	009															
004	Pliegos	con	028 <sup>z</sup>															
001	Impreso 2o. f.		033															
De la Plata con av. de 28. de Jho.	<table border="0"> <tr><td>016</td><td>Sens.</td><td>a 2<sup>z</sup></td><td>040</td></tr> <tr><td>004</td><td>Dobles</td><td>a 3<sup>z</sup></td><td>012</td></tr> </table>	016	Sens.	a 2 <sup>z</sup>	040	004	Dobles	a 3 <sup>z</sup>	012	052								
016	Sens.	a 2 <sup>z</sup>	040															
004	Dobles	a 3 <sup>z</sup>	012															
De Cochab. con av. de 28. de Jho.	<table border="0"> <tr><td>008</td><td>Sens.</td><td>a 2<sup>z</sup></td><td>020</td></tr> <tr><td>002</td><td>Dobles</td><td>a 3<sup>z</sup></td><td>006</td></tr> <tr><td>001</td><td>Triple</td><td>a 4<sup>z</sup></td><td>004<sup>z</sup></td></tr> </table>	008	Sens.	a 2 <sup>z</sup>	020	002	Dobles	a 3 <sup>z</sup>	006	001	Triple	a 4 <sup>z</sup>	004 <sup>z</sup>	030 <sup>z</sup>				
008	Sens.	a 2 <sup>z</sup>	020															
002	Dobles	a 3 <sup>z</sup>	006															
001	Triple	a 4 <sup>z</sup>	004 <sup>z</sup>															
De Ouro con av. de 28. de Jho.	<table border="0"> <tr><td>002</td><td>Sens.</td><td>a 2<sup>z</sup></td><td>008</td></tr> <tr><td>001</td><td>Doble</td><td>a 3<sup>z</sup></td><td>003</td></tr> <tr><td>001</td><td>Pliego</td><td>con</td><td>007<sup>z</sup></td></tr> </table>	002	Sens.	a 2 <sup>z</sup>	008	001	Doble	a 3 <sup>z</sup>	003	001	Pliego	con	007 <sup>z</sup>	018 <sup>z</sup>				
002	Sens.	a 2 <sup>z</sup>	008															
001	Doble	a 3 <sup>z</sup>	003															
001	Pliego	con	007 <sup>z</sup>															
De Sicasica con av. de 29. de Jho.	<table border="0"> <tr><td>001</td><td>Sens.</td><td>a 2<sup>z</sup></td><td>002<sup>z</sup></td></tr> </table>	001	Sens.	a 2 <sup>z</sup>	002 <sup>z</sup>	002 <sup>z</sup>												
001	Sens.	a 2 <sup>z</sup>	002 <sup>z</sup>															
De la Paz con av. de 1 <sup>o</sup> de Julio	<table border="0"> <tr><td>043</td><td>Sens.</td><td>a 2<sup>z</sup></td><td>107<sup>z</sup></td></tr> <tr><td>008</td><td>Dobles</td><td>a 3<sup>z</sup></td><td>015</td></tr> <tr><td>003</td><td>Triple</td><td>a 4<sup>z</sup></td><td>013<sup>z</sup></td></tr> </table>	043	Sens.	a 2 <sup>z</sup>	107 <sup>z</sup>	008	Dobles	a 3 <sup>z</sup>	015	003	Triple	a 4 <sup>z</sup>	013 <sup>z</sup>	136				
043	Sens.	a 2 <sup>z</sup>	107 <sup>z</sup>															
008	Dobles	a 3 <sup>z</sup>	015															
003	Triple	a 4 <sup>z</sup>	013 <sup>z</sup>															
De Mave con av. de 3. de Julio	<table border="0"> <tr><td>001</td><td>Sens.</td><td>a 2<sup>z</sup></td><td>002<sup>z</sup></td></tr> <tr><td>001</td><td>Pliego</td><td>con</td><td>008</td></tr> </table>	001	Sens.	a 2 <sup>z</sup>	002 <sup>z</sup>	001	Pliego	con	008	007 <sup>z</sup>								
001	Sens.	a 2 <sup>z</sup>	002 <sup>z</sup>															
001	Pliego	con	008															
De Suuro con av. de 4. de de Jho.	<table border="0"> <tr><td>003</td><td>Sens.</td><td>a 2<sup>z</sup></td><td>007<sup>z</sup></td></tr> </table>	003	Sens.	a 2 <sup>z</sup>	007 <sup>z</sup>	007 <sup>z</sup>												
003	Sens.	a 2 <sup>z</sup>	007 <sup>z</sup>															
<table border="0"> <tr><td>120</td><td>Igual con los av.</td><td>369</td></tr> </table>		120	Igual con los av.	369														
120	Igual con los av.	369																

Dia 23 de oho.

De Guanaco. con av. de 1 <sup>o</sup> de Julio	<table border="0"> <tr><td>001</td><td>Sensilla</td><td>a 2<sup>z</sup></td><td>002<sup>z</sup></td></tr> </table>	001	Sensilla	a 2 <sup>z</sup>	002 <sup>z</sup>	002 <sup>z</sup>								
001	Sensilla	a 2 <sup>z</sup>	002 <sup>z</sup>											
De Guamanga con av. de 3. de Jho.	<table border="0"> <tr><td>001</td><td>Sensilla</td><td>a 3<sup>z</sup></td><td>003</td></tr> </table>	001	Sensilla	a 3 <sup>z</sup>	003	003								
001	Sensilla	a 3 <sup>z</sup>	003											
De Albancay con av. de 7. de Jho.	<table border="0"> <tr><td>001</td><td>Sens.</td><td>a 2<sup>z</sup></td><td>002<sup>z</sup></td></tr> </table>	001	Sens.	a 2 <sup>z</sup>	002 <sup>z</sup>	002 <sup>z</sup>								
001	Sens.	a 2 <sup>z</sup>	002 <sup>z</sup>											
De el Curco con av. de 12. de Jho.	<table border="0"> <tr><td>032</td><td>Sens.</td><td>a 2<sup>z</sup></td><td>080</td></tr> <tr><td>006</td><td>Dobles</td><td>a 3<sup>z</sup></td><td>018</td></tr> <tr><td>002</td><td>Triple</td><td>a 4<sup>z</sup></td><td>009</td></tr> </table>	032	Sens.	a 2 <sup>z</sup>	080	006	Dobles	a 3 <sup>z</sup>	018	002	Triple	a 4 <sup>z</sup>	009	107.
032	Sens.	a 2 <sup>z</sup>	080											
006	Dobles	a 3 <sup>z</sup>	018											
002	Triple	a 4 <sup>z</sup>	009											
De Caylloma con av. de 18. de Jho.	<table border="0"> <tr><td>001</td><td>Sens.</td><td>a 2<sup>z</sup></td><td>002<sup>z</sup></td></tr> </table>	001	Sens.	a 2 <sup>z</sup>	002 <sup>z</sup>	002 <sup>z</sup>								
001	Sens.	a 2 <sup>z</sup>	002 <sup>z</sup>											
<table border="0"> <tr><td>044</td><td>Igual con los avisos</td><td>117<sup>z</sup></td></tr> </table>		044	Igual con los avisos	117 <sup>z</sup>										
044	Igual con los avisos	117 <sup>z</sup>												

Lana ala buelta ..... 486<sup>z</sup>

Intervencion de las correspond. q. se reciben francas de todo el Reino

Suma de la vuelta ..... 1867

Dia 22 de Julio.

De Sarag. con av. de 8 de Julio	{	001... Sencillo ..... 003	}	033
		001... Doble ..... 003		
		002... Triple ..... 010		
		002... Pliego ..... con ..... 016		
De Luena con av. de 14 de Dho	{	011... Sencillo ..... 027	}	044
		002... Doble ..... 006		
		001... Triple ..... 004		
		001... Pliego ..... con ..... 006		
De Alloguqua con av. de 19 de Dho	{	002... Sencillo ..... 008	}	014
		001... Doble ..... 003		
		001... Pliego ..... con ..... 006		
		025... Igual con los avisos ..... 091		

Dia 28 de Dho.

De Lima con av. de 11 de Julio	{	064... Sencillos ..... 192	}	439
		012... Dobles ..... 042		
		004... Triples ..... 020		
		009... Pliego ..... con ..... 185		
De Caneta con av. de 9 de Dho	{	001... Sencillo ..... 002	}	002
		002... Sencillo ..... 008		
De Sta con av. de 18 de Dho	{	001... Pliego ..... con ..... 006	}	011
		008... Sencillo ..... 024		
De Chata con av. de 20 de Dho	{	004... Sencillo ..... 010	}	013
		001... Doble ..... 003		
De Ofiteo con av. de 20 de Dho	{	006... Sencillo ..... 018	}	015
		003... Sencillo ..... 007		
De Camana con av. de 23 de Dho	{	002... Sencillo ..... 008	}	005
		117... Igual con los avisos ..... 517		

Dia 7 de Agosto

De la Plata con av. de 18 de Julio	{	021... Sencillo ..... 052	}	126
		004... Doble ..... 012		
		002... Pliego ..... con ..... 061		
027... Para el frente ..... 126			820	

Intervencion de las Correspond. q. se reciben francas de todo el Año. 16

	027. Suma del fiente	126	820
De Totusi con av. de 25 de Julio	017. Seno	012	075
	003. Dobles	03	
	001. Triple	04	
	002. Pliego	015	
De Cochab. con av. de 25 de Dho	012. Seno	012	044
	002. Dobles	03	
	001. Pliego	008	
De La Paz con av. de 25 de Dho	041. Seno	012	140
	005. Dobles	03	
	001. Triple	04	
	002. Pliego	018	
De Ylave con av. de 2 de Agosto	003. Seno	012	007
De Chuacuito con av. de 2 de Dho	001. Seno	012	002
De Luno con av. de 4 de Dho	005. Seno	012	015
	001. Doble	03	
125. Igual con los av. 411.			

Dia 22 de Agosto

De Puncav. con av. de 2 de Julio	002. Seno	012	009
	001. Triple	04	
De Guamanga con av. de 3 de Agosto	001. Sencilla	03	003
	032. Seno	012	
Del Cuzco con av. de 13 de Dho	005. Dobles	03	134
	002. Triple	04	
	001. Pliego	008	
	001. Sencilla	012	
De Celillo con av. de 16 de Dho	001. Sencilla	012	002
De Caylloma con av. de 18 de Dho	001. Seno	012	008
	002. Dobles	03	
048. Igual con los av. 157			

Para la ta ..... 1263.

Intervencion de las correspond. q. se reciben francas de todo el Año

Suma de la vuelta ..... 1263.

Dia 26. de Agosto

De Salpa con au. de 12. de Ago	{	002... Sens. .... 23	009	}	012
		001... Doble ..... 23	003		
		011... Sens. .... 27	027	}	038
De Laena con au. de 18. de Ago		002... Doble ..... 27	006		
		001... Triple ..... 27	004		
De Moquey con au. de 22. de Ago	{	001... Sens. .... 27	002	}	002
		019... Igual con los au.	053		

Dia 29. de Agosto

De Lima con au. de 15. de Agosto	{	061... Sens. .... 27	183	}	383
		011... Doble ..... 27	038		
		002... Triple ..... 27	015		
		008... Llego ..... 27	146		
De Yca con au. de 18. de Agosto	{	004... Sens. .... 27	010	}	010
		001... Sens. .... 27	002		
De Salpa con au. de 21. de Agosto	{	001... Doble ..... 27	003	}	008
		006... Sens. .... 27	018		
De Tarma con au. de 23. de Agosto	{	001... Llego ..... 27	010	}	028
		001... Sens. .... 27	002		
De Chata con au. de 24. de Agosto	{	003... Sens. .... 27	007	}	007
		100... Igual con los au.	426		

Dia 7. de Septiembre

De la Plata con au. de 25. de Agosto	{	014... Sens. .... 27	035	}	062
		003... Doble ..... 27	009		
		001... Triple ..... 27	004		
		002... Llego ..... 27	013		
De Santa Cruz con au. del 2. de Septiembre	{	001... Sens. .... 27	002	}	002
		021... Para al frente	064		

021... Para al frente ..... 064 ..... 1817

1806

Intervencion de las correspond. q. se reciben francas de todo el Año.

	021	Suma del frente	064	1817
	C			
de Totosi con au. de 25. de Agosto	012	Sens	022	061
	002	Dobles	006	
	003	Triple	013	
	001	Pliego	009	
de Cochab. con au. de 25. de dicho	011	Sens	027	047
	003	Triple	013	
	001	Pliego	006	
de Ormas con au. de 28. de Tho.	001	Sens	002	005
	001	Doble	003	
de La Paz con au. de 31. de Tho.	009	Sens	097	129
	004	Dobles	012	
	003	Pliegos	019	
de Nave con au. 1. de Sept	002	Sens	009	005
de Chucuito con au. de 2. de Tho.	001	Doble	003	003
de Puno con au. de 4. de dicho	003	Sens	007	010
	001	Doble	003	
	110	Igual con los au.	225	

Dia 22 de Septiemb.

de Quanta con au. de 1. de Sept	001	Doble	005	005
de Suamanga con au. de 3. de Tho	001	Sens	003	003
de Suanoau. con au. de 11. de Ag.	002	Sens	009	008
	001	Doble	003	
del Cuzco con au. de 12. de Sept	028	Sens	070	106
	006	Dobles	018	
	001	Triple	004	
	002	Pliegos	013	
de Caylloma con au. de 18. de Tho.	001	Sensilla	002	002
	043	Igual con los au.	124	

A Reg. y Septiembre 30. de 1806



2202

Intervencion de las correspond. francas q. se reciben de todo el D<sup>o</sup> Int<sup>o</sup>

Dia 1.º de Octubre

De <sup>ca</sup> <del>Sagua</del> con av. de 16 de Sept.	{	003... Sensillas... 009	} ----- 0 1 2
	{	001... Doble... 002	
De <sup>ca</sup> <del>Tuana</del> con av. de 22 de Dho.	{	016... Sens... 040	} ----- 0 6 5
	{	002... Doble... 006	
	{	001... Triple... 004	
De <sup>ca</sup> <del>Mequegua</del> con av. de 27 de Dho.	{	002... Sens... 009	} ----- 0 0 8
	{	001... Doble... 009	
		028... Igual con los av... 086	
		-----	

Dia 3 de dicho

De <sup>ca</sup> <del>Simta</del> con av. de 19 de Sept.	{	048... Sensillas... 135	} ----- 2 5 7
	{	009... Doble... 031	
	{	009... Triple... 015	
	{	007... Pliego... 176	
Chincha con av. de 20 de Dho.	{	001... Sensilla... 002	----- 0 0 2
De <sup>ca</sup> <del>Nacana</del> con av. de 25 de Dho.	{	004... Sens... 010	} ----- 0 1 3
	{	001... Doble... 009	
De <sup>ca</sup> <del>Salpa</del> con av. de 25 de Dho.	{	001... Sens... 002	----- 0 0 2
De <sup>ca</sup> <del>La Unión</del> con av. de 26 de Dho.	{	001... Sens... 002	----- 0 0 2
De <sup>ca</sup> <del>Trujillo</del> con av. de 27 de Dho.	{	009... Sens... 028	} ----- 3 2 1
	{	002... Sens... 009	
	{	002... Doble... 006	
De <sup>ca</sup> <del>Chata</del> con av. de 28 de Dho.	{	001... Pliego... 019	----- 0 2 6
De <sup>ca</sup> <del>Ocoña</del> con av. de 29 de Dho.	{	001... Sens... 002	} ----- 0 0 2
	{	002... Sens... 009	
De <sup>ca</sup> <del>Camana</del> con av. de 1.º de Oct.	{	002... Sens... 009	----- 0 0 9
		089... Igual con los av... 428	-----

525

Intervencion de las correspond. g. se reciben francas de todo el Año. 18

Suma del frente ..... 521½

Dia 8. de Octubre

De la Plata con au. de 28. de Sept.	020 Sensilla	002 Dobles	002 Triple	001 Pliego	039	012	004	016	025	018	004	013	017	007	085	015	004	006	002	010	118	369
De Pichab. con au. de 28. de Tho.	014 Sensilla	004 Dobles	001 Triple	002 Pliego	039	012	004	016	025	018	004	013	017	007	085	015	004	006	002	010	118	369
De Potosi con au. de 28. de dicho.	010 Sensilla	006 Dobles	001 Triple	001 Pliego	025	018	004	013	025	018	004	013	017	007	085	015	004	006	002	010	118	369
De Cuzco con au. de 28. de Tho.	007 Sensilla	001 Triple	001 Pliego	007 Sensilla	017	007	007	007	085	015	004	006	017	007	085	015	004	006	002	010	118	369
De la Paz con au. de 1. de Octubre	007 Sensilla	001 Triple	001 Pliego	007 Sensilla	017	007	007	007	085	015	004	006	017	007	085	015	004	006	002	010	118	369
De Arequipa con au. de 3. de Tho.	001 Sensilla	001 Sensilla	001 Sensilla	001 Sensilla	002	002	002	002	002	002	002	002	002	002	002	002	002	002	002	002	002	002
De Lima con au. de 4. de dicho.	004 Sensilla	004 Sensilla	004 Sensilla	004 Sensilla	010	010	010	010	010	010	010	010	010	010	010	010	010	010	010	010	010	010
118 Igual con las au. 369																						

Dia 24. de dho.

De Suabia con au. de 1. de Dic.	001 Sensilla	002 Sensilla	003 Sensilla	009 Sensilla	006	060	009	009	009	009	002	002	002	002	002	002	002	002	002	002	002	002
De Suabia con au. de 2. de Tho.	001 Sensilla	002 Sensilla	003 Sensilla	009 Sensilla	006	060	009	009	009	009	002	002	002	002	002	002	002	002	002	002	002	002
De Suabia con au. de 3. de Tho.	002 Sensilla	003 Sensilla	009 Sensilla	006 Pliego	060	009	009	009	009	009	002	002	002	002	002	002	002	002	002	002	002	002
De Cusco con au. de 12. de dicho.	002 Sensilla	003 Sensilla	009 Sensilla	006 Pliego	060	009	009	009	009	009	002	002	002	002	002	002	002	002	002	002	002	002
De Belilla con au. de 16. de Tho.	001 Sensilla	002 Sensilla	002 Sensilla	002 Sensilla	002	002	002	002	002	002	002	002	002	002	002	002	002	002	002	002	002	002
037 Igual con las au. 110																						

Intervencion de las correspond. que se reciben francas de todo el Reino

Suma de la otra

982

Dia 4 de Noviembre

De Tarap. con au. de 21. de Octubre	{	003... Sensillas ..... a 2 ..... 009	}	030
		004... Doble ..... a 3 ..... 014		
		001... Pliego ..... con ..... 007		
De Taena con au. de 27. de Dho	{	012... Sens ..... a 2 ..... 020	}	037
		001... Doble ..... a 3 ..... 009		
		001... Triple ..... a 4 ..... 004		
De Moquegua con au. de 1. de Noviembre	{	003... Sens ..... a 2 ..... 007	}	016
		003... Doble ..... a 3 ..... 009		
		028... Igual con los au. .... 084.		

Dia 7 de dicho.

De la Plata con au. de 25. de Octubre	{	015... Sensillas ..... a 2 ..... 027	}	097
		002... Doble ..... a 3 ..... 006		
		003... Triple ..... a 4 ..... 013		
De Cochabamba con au. de 25. de Dho	{	009... Sensillas ..... a 2 ..... 022	}	029
		001... Doble ..... a 3 ..... 009		
De Potosi con au. de 25. de Dho	{	018... Sensillas ..... a 2 ..... 045	}	098
		001... Doble ..... a 3 ..... 009		
		001... Triple ..... a 4 ..... 004		
		001... Pliego ..... con ..... 006		
De Oruro con au. de 28. de Dicho	{	006... Sens ..... a 2 ..... 019	}	018
		001... Doble ..... a 3 ..... 009		
De Picasica con au. de 29. de Dho	{	001... Sensilla ..... a 2 ..... 002	}	002
		039... Sens ..... a 2 ..... 097		
		003... Doble ..... a 3 ..... 009		
De La Paz con au. de 31. de dicho	{	002... Pliego ..... con ..... 012	}	118
		002... Sens ..... a 2 ..... 009		
De Mairi con au. de 2. de Noviembre	{	002... Sens ..... a 2 ..... 009	}	009
		002... Sensillas ..... a 2 ..... 007		
		001... Doble ..... a 3 ..... 009		
De Lima con au. de 5. de Dho	{	001... Pliego ..... con ..... 006	}	016
		001... Doble ..... a 3 ..... 009		
		110... Igual con los au. .... 201		



Intervencion de las correspond. q. se reciben francas de todo el Reyno. 19

Suma del frente ..... 1368

Dia 8. de Noviembre

De Lima con au. de 24. de Octubre...	{	069. Sensillas ..... à 3 ..... 189	}	388
		011. Dobles ..... à 3 ..... 038		
		001. Triple ..... à 5 ..... 005		
		007. Pliego ..... con ..... 155		
De Ica con au. de 28. de dicho...	{	001. Sensilla ..... à 2 ..... 002	}	006
		001. Triple ..... à 4 ..... 004		
De Areco con au. de 1. de Noviembre...	{	007. Sensillas ..... à 3 ..... 021	}	021
De Chala con au. de 2. de dicho...		006. Sensillas ..... à 2 ..... 012		
De Otico con au. de 4. de dicho...	{	002. Sens ..... à 2 ..... 004	}	008
De Camana con au. de 6. de dicho...		001. Sensilla ..... à 2 ..... 002		
		100. Igual con los au. .... 438.		

Dia 23. de dicho.

De Huancayo con au. de 20. de Octubre...	{	002. Sens ..... à 2 ..... 004	}	008
		001. doble ..... à 3 ..... 003		
De Huamanga con au. de 3. de Nov...	{	001. Sensilla ..... à 3 ..... 003	}	003
		027. Sens ..... à 2 ..... 054		
De Curco con au. de 12. de Tho...	{	002. doubles ..... à 3 ..... 006	}	097
		004. Triples ..... à 4 ..... 016		
		001. Pliego ..... con ..... 006		
De Velille con au. de 16. de Tho...	{	001. Sensilla ..... à 2 ..... 002	}	002
		029. Igual con los au. .... 111.		

Dia 8. de Diciembre

De La Plata con au. de 25. de Nov...	{	015. Sens ..... à 2 ..... 030	}	066
		005. Dobles ..... à 3 ..... 015		
		003. Triples ..... à 4 ..... 012		
De Cochab con au. de 25. de dicho...	{	015. Sens ..... à 2 ..... 030	}	057
		004. doubles ..... à 3 ..... 012		
		001. Pliego ..... con ..... 007		
		043	123	2040

Intervencion de las correspond. q. se reciben francas de todo el Reyno.

	042	Suma de la ota	123	2040
De Potosi con au. de 28. de Nov. <sup>re</sup>	011	Sensillas a 2 <sup>os</sup>	027	036
	003	doble a 3	009	
De Oruro con au. de 28. de Nov.	004	Sensillas a 2 <sup>os</sup>	010	022
	002	doble a 3	006	
	001	Plego con	006	
De La Paz con au. de 1. de Diciembre	030	Sensillas a 2 <sup>os</sup>	078	087
	002	doble a 3	006	
	001	Plego con	006	
De Lima con au. de 4. de Nov.	005	Sensillas a 2 <sup>os</sup>	012	018
	001	Plego con	006	
	103	Igual con los au.	287	

Dia 10. de Diciembre

De Ca. con au. de 26. de Nov. <sup>re</sup>	004	Sensillas a 3	012	050
	001	Triple a 5	005	
	002	Plegos con	033	
De Tacna con au. de 1. de Nov. <sup>re</sup>	004	Sensillas a 2 <sup>os</sup>	010	037
	001	doble a 2	003	
	002	Triple a 4	009	
	001	Plego con	015	
De Moquegua con au. de 7. de Nov.	002	Sensillas a 2 <sup>os</sup>	009	017
	001	doble a 3	003	
	001	Plego con	009	
	019	Ig. con los au.	104	

Dia 13. de dicho

De Lima con au. de 29. de Nov. <sup>re</sup>	050	Sensillas a 2	150	320
	009	doble a 3	031	
	001	Triple a 5	005	
	009	Plegos con	134	
De Oca con au. de 3. de Dic.	002	Sensillas a 2 <sup>os</sup>	009	005
De Salpa con au. de 4. de Nov.	002	Sensillas a 2 <sup>os</sup>	009	005
	073		320	2638

Intervencion de las correspond. q. se reciben francas de todo el Bno.

	073	Suma del fonde	230	2698
De Juro con au. de 1. de Diciembre	{ 006 Sens. ad. 018 003 Pliego con 019 }			037
De Chala con au. de 8. de Dho.	{ 004 Sens. ad. 010 001 Doble ad. 003 }			013
De Otter con au. de 9. de Dho.	{ 002 Sens. ad. 008 001 Pliego con 018 }			020
De Diana con au. de 10. de Dho.	{ 001 Sensilla ad. 002 }			002
De Camana con au. de 11. de Dho.	{ 002 Sensillas ad. 008 }			009
	093	Ig. con los au.	407	

Dia 23 de Diciembre

De Guancav. con au. de 1. de Diciembre	{ 003 Sens. ad. 007 }			007
De Titamanga con au. de 3. de Dho.	{ 001 Sensilla ad. 003 }			003
Del Conco con au. de 12. de Dicho.	026 Sens. ad. 068	{		092
	004 Doble ad. 012			
	002 Pliego con 018			
De Cayllama con au. de 18. de Dho.	{ 001 Sensilla ad. 002 }	{		008
	001 Doble ad. 003 }			
	038	Igual con los au.	108	

2824

37<sup>a</sup> y Diciembre 31. de 1806

1807.  
Intervencion de las correspond. q. se reciben francas de todo el Bño.

Año de 1807.

Dia 7 de Enero.

De La Plata con au. de 28. de Dic...	{	016... Seme	027	040	} .....	070	
		002... doble	002	006			
		002... Pliego	001	024			
De Potosi con au. de 28. de Tho...	{	012... Seme	027	032	} .....	049	
		001... doble	001	003			
		001... Pliego	001	013			
De Cochab. con au. de id. id.	{	011... Seme	027	027	} .....	027	
		005... Seme	027	012			
		001... doble	002	003			
De Oruro con au. de 28. de Tho...	{	022... Seme	027	080	} .....	015	
		004... doble	002	012			
		001... Pliego	001	003			
De Mene con au. de 2. de Enero...	{	002... Seme	027	007	} .....	016	
		001... Pliego	001	003			
		012... Seme	027	020			
De Sucre con au. de 14. de Tho...	{	002... doble	002	009	} .....	039	
		108... Ig. con los au.		218			

Dia 18 de Feb.

De Potosi con au. de 21. de Dic...	{	004... Seme	027	012	} .....	516	
		005... doble	001	004			
		002... Seme	027	022			
De Tacna con au. de 8. de Tho...	{	005... doble	002	003	} .....	209	
		002... Pliego	001	018			
		001... Semilla	027	002			
De Moquegua con au. de 15. de Tho...	{	018... Igual con los au.		224	} .....	002	

942%

Intervencion de las correspond. q. se reciben francas de todo el Reyno.

Suma del frente --- 5427.

Dia 20 de Enero

De Lima con av. de 9 de Enero	{	0 82 Sens . . . . . a 3 . . . . . 156	}	412
		0 12 Doble . . . . . a 7 . . . . . 042		
		0 04 Triple . . . . . a 8 . . . . . 020		
		0 06 Pliego . . . . . con . . . . . 194		
De Tac con av. de 10 de Enero	{	0 03 Sens . . . . . a 2 . . . . . 007	}	011
		0 01 Doble . . . . . a 3 . . . . . 004		
De Arequi con av. de 13 de Tho	{	0 08 Sens . . . . . a 3 . . . . . 024	}	031
		0 01 Doble . . . . . a 7 . . . . . 007		
De Chala con av. de 15 de Tho	{	0 05 Sens . . . . . a 2 . . . . . 012	}	0187
		0 02 Doble . . . . . a 3 . . . . . 006		
De Ocona con av. de 17 de Tho	{	0 01 Sensilla . . . . . a 2 . . . . . 002	}	0027
De Camana con av. de 18 de Tho		0 01 Sensilla . . . . . a 2 . . . . . 002		
		0 96 Igual con los av. . . . . 477		

Dia 22 de dicho

De Guancav. con av. de 21 de Tho	{	0 02 Sens . . . . . a 2 . . . . . 005	}	1277
		0 29 Sens . . . . . a 2 . . . . . 072		
		0 02 Doble . . . . . a 3 . . . . . 006		
		0 05 Pliego . . . . . con . . . . . 049		
De Tarma con av. de 19 de Tho	{	0 01 Sensilla . . . . . a 2 . . . . . 002	}	0027
		0 39 Igual con los av. . . . . 135		

Dia 8 de Febrero

De Arequi con av. de 25 de Enero	{	0 21 Sensilla . . . . . a 2 . . . . . 052	}	0987
		0 02 Doble . . . . . a 3 . . . . . 006		
		0 03 Triple . . . . . a 4 . . . . . 013		
		0 02 Pliego . . . . . con . . . . . 022		
De Cochab. con av. de 25 de Tho	{	0 08 Sens . . . . . a 2 . . . . . 020	}	0307
		0 01 Doble . . . . . a 3 . . . . . 003		
		0 01 Pliego . . . . . con . . . . . 007		
De Oruro con av. de 28 de Tho	{	0 02 Sens . . . . . a 2 . . . . . 005	}	0157
		0 02 Doble . . . . . a 3 . . . . . 006		
		0 01 Triple . . . . . a 4 . . . . . 004		
		0 44		1407
				12957

Intervencion de las correspond. q. se reciben francas de todo el Reyno

	0 44	Suma de lauta	1 40 1/2	12 9 5/8
De Simasica con au. de 20. de Enero	0 0 4	Sens	à 2% 0 10	0 10
	0 5 2	Sens	à 2% 1 30	
De la Pan con au. de 21. de Tho	0 0 8	Dobles	à 2% 0 24	1 63
	0 0 2	Triplex	à 1% 0 09	
De Maire con au. de 2. de Febrero	0 0 1	Sensilla	à 2% 0 02 1/2	0 02 1/2
De Luno con au. de 3. de Tho	0 0 3	Sens	à 2% 0 07 1/2	0 07 1/2
	1 1 4	Igual con los au.	3 23 1/2	

Dia 22. de Febrero

De Guancav. con au. de 21. de Enero	0 0 1	Sensilla	à 2% 0 02 1/2	0 02 1/2
De Guamanga con au. de 3. de Feb.	0 0 4	Sens	à 2% 0 12	0 12
	0 23	Sens	à 2% 0 57 1/2	
	0 0 6	Dobles	à 2% 0 18	
Del Conco con au. de 12. de Tho	0 0 2	Triplex	à 1% 0 09	1 07
	0 0 2	Pliego	con 0 22 1/2	
De Caylloma con au. de 18. de Tho	0 0 1	Sensilla	à 2% 0 02 1/2	0 02 1/2
	0 39	Igual con los au.	1 24	

Dia 26. de Tho.

De Tarap. con au. de 9. de Febrero	0 0 2	Sensillas	à 3% 0 06	0 36
	0 0 2	Dobles	à 3% 0 07	
	0 0 1	Pliego	con 0 23	
	0 13	Sens	à 2% 0 32 1/2	
De Tacna con au. de 16. de Tho	0 0 1	doble	à 2% 0 03	0 55 1/2
	0 0 2	Triplex	à 1% 0 09	
	0 0 1	Pliego	con 0 11	
De Moqueg. con au. de 23. de Tho	0 0 1	Sensilla	à 2% 0 02 1/2	0 23 1/2
	0 0 1	Triplex	à 1% 0 04 1/2	
	0 0 2	Pliego	con 0 16 1/2	
	0 26	Igual con los au.	1 15	

1807.

Intervencion de las correspond. q. se reciben francas de todo el Rno.

Suma del frente ..... 1717½

Dia 1.º de Marzo

De Lima con au. de 13. de Febrero.	{ 056... Sensillas... a 2... 168 { 006... Dobles... a 24... 021 { 006... Triplex... a 8... 030 { 006... Pliego... con... 146	365
De Ica con au. de 17. de Tho.	{ 006... Sens... a 24... 015 }	015
De Palpa con au. de 20. de Tho.	{ 001... Sensilla... a 24... 002½ }	002½
De la Varca con au. de 21. de Tho.	{ 001... Sensilla... a 24... 002½ }	002½
De Arequi con au. de 22. de Tho.	{ 007... Sens... a 3... 021 { 002... Dobles... a 4½... 009	030
De Chala con au. de 23. de Tho.	{ 006... Sens... a 24... 015 { 002... Dobles... a 3... 006 { 001... Pliego... con... 006½	027½
De Otto con au. de 25. de Tho.	{ 002... Sensillas... a 24... 005 }	005
De Ocona con au. de 26. de Tho.	{ 004... Sens... a 24... 010 { 001... Doble... a 3... 003	013
De Camana con au. de 27. de Tho.	{ 001... Sensilla... a 24... 002½ { 001... Pliego... con... 006	008½
	109 Ig. con los au... 169	

Dia 2.º de Otto.

De la Plata con au. de 25. de Febrero.	{ 016... Sens... a 24... 040 { 002... Dobles... a 3... 006 { 001... Triple... a 4½... 004½ { 001... Pliego... con... 009 { 001... Imp. con 8½ fr... 015	074½
De Potosi con au. de 25. de Tho.	{ 014... Sens... a 24... 035 { 002... Dobles... a 3... 006 { 001... Triple... a 4½... 004½ { 001... Pliego... con... 006	051½
De Cochab. con au. de 25. de Tho.	{ 017... Sens... a 24... 042½ { 004... Dobles... a 3... 012 { 001... Pliego... con... 006	060½
	061	
	186	1973.

Intervencion de las correspond. q. se reciben francas de todo el Año

	061... Suma de la buelta	186	1379
	}		
De Oruro con au. de 28. de Febro	004... Sensa	010	037
	002... Dobles	006	
	002... Pliego con	021	
De La Paz con au. de 2. de Mayo	022... Sensa	080	098
	001... Doble	003	
	002... Pliego con	015	
De Lima con au. de 6. de Dho	008... Sensa	020	027 1/2
	001... Doble	003	
	001... Triple	004 1/2	
	114... Igual con los au.	348 1/2	

Dia 23. de Marzo.

De Lima con au. de 26. de Febro	001... Sensilla	002	003
De Huancayo con au. de 2. de Mayo	001... Sensa	002	002
De Huancayo con au. de 4. de Dho	001... Sensa	002	002
De Huamanga con au. de 4. de Dho	001... Sensa	002	013 1/2
	001... Pliego con	010 1/2	
	021... Sensa	062 1/2	
Del Cuzco con au. de 12. de Dho	002... Doble	003	077 1/2
	001... Pliego con	006	
	002... Dobles	006	
De Caylloma con au. de 18. de Dho	002... Dobles	006	006
	032... Igual con los au.	106	

Arequija y Marzo 31. de 1807.



1641 1/2



1807

Intervencion de las correspond. q. se reciben francas de toda el Año.

Dia 5. de Abril

De Sanap. con av. de 20. de Mayo	{	008... Sensillas... a 27... 015	}	020
		001... triple... a 5... 008		
De Tacna con av. de 27. de Dho.	{	010... Sensilla... a 27... 025	}	028
		001... doble... a 27... 003		
De Moquegua con av. de 2. de Mayo	{	001... Sensilla... a 27... 026	}	014%
		002... Pliego... con... 012		
		020... Igual con los av... 062%		

Dia 7. de Mayo

De Lima con av. de 24. de Mayo	{	043... Sens... a 27... 129	}	320
		009... Dobles... a 27... 017%		
		004... triples... a 5... 020		
		008... Pliegos... con... 156%		
De Chincha con av. de 26. de Mayo	{	001... Sensilla... a 27... 002%	}	002%
De Yca con av. de 28. de Dicho	{	004... Sensillas... a 27... 010		
De Arequipa con av. de 1. de Abril	{	003... Sensillas... a 27... 009	}	031%
		002... triples... a 6... 042		
		001... Pliego... con... 010%		
De Chala con av. de 2. de Dho	{	002... Sens... a 27... 008	}	011%
		002... Dobles... a 27... 006		
De Areco con av. de 3. de Dho	{	005... Sens... a 27... 012%	}	030%
		001... Pliego... con... 018		
De Oroya con av. de 4. de Dho	{	002... Sens... a 27... 008	}	010
		001... Triple... a 5... 008		
De Camana con av. de 5. de Dho	{	001... Sensilla... a 27... 002%	}	002%
		085... Igual con los av... 121		

Dia 7. de Mayo

De la Plata con av. de 28. de Mayo	{	016... Sens... a 27... 040	}	076
		002... Dobles... a 27... 006		
		001... Triple... a 4... 004%		
		003... Pliegos... con... 025%		
		022... .. 076		559%

Intervencion de las correspond. que se reciben francas de todo el Año

	022...	Suma de la buelta	076	999%
De Potosi con au. de 2. de Mayo	001...	Sencilla	021	002%
	012...	Sens	021	020
De Id. con au. de 25. de Tho	002...	Doble	03	006
	002...	Triple	04	009
	002...	Plego	con	016
De Cochab. con au. de 25. de Tho	010...	Sens	021	025
	001...	doble	03	003
De Ormas con au. de 28. de Tho	005...	Sens	021	012
De La Paz con au. de 31. de Tho	032...	Sens	021	080
	004...	doble	03	012
De Luro con au. de 1. de Abril.	008...	Sens	021	020
	101...	Igual con los au.	292	

Dia 23. de Abril

De Suarica con au. de 31. de Mayo	001...	Sencilla	021	002%
	002...	Sens	03	006
De Suamanga con au. de 3. de Abril	001...	doble	03	003%
	042...	Sens	021	105
	004...	doble	03	012
Del Curco con au. de 12. de Abril.	002...	Triple	04	009
	001...	Plego	con	015
De Cebilla con au. de 16. de Tho	001...	Sencilla	021	002%
	054...	Igual con los au.	155	

Dia 7. de Mayo

De La Plata con au. de 25. de Abril	020...	Sens	021	050
	004...	Doble	03	012
	002...	Triple	04	009
	001...	Plego	con	006
De Misque con au. de 11. de Tho	001...	Sencilla	03	003
	001...	doble	03	003
De La Pasi con au. de 23. de Tho	015...	Sens	021	037%
	001...	sta. Cas.		003
	002...	doble	03	006
	001...	Plego	con	010
	048...		140%	1072

Intervencion de las correspond. q. se reciben francas, de todo el Bno

9%		048...	Suma del frente	140%	1072
2%	De Cochabamba con av. de 25. de Tho.	008...	Sens. .... a 2%	020	051
		003...	Doble .....	009	
		002...	Plegos .....	022	
5%	De Oruro con av. de 28. de Tho.	006...	Sens. .... a 2%	018	019%
		001...	Triple .....	004%	
8	De Sicarica con av. de 30. de Tho.	001...	Sensilla .....	002%	002%
2%	De La Paz con av. de 1. de Mayo.	040...	Sens. .... a 2%	100	022%
		002...	Doble .....	006	
		001...	Plegos .....	016%	
2		004...	Sens. .... a 2%	018	020%
0	De Puno con av. de 4. de Mayo.	001...	Triple .....	004%	
		001...	Plegos .....	006	
		118...	Igual con los av.	356%	

Dia 12. de Mayo

2%		004...	Sens. .... a 2%	012	032%
9%	De Tarap. con av. de 28. de Abril.	001...	Triple .....	008	
		001...	Plegos .....	018%	
1	De Parna con av. de 4. de Mayo.	006...	Sens. .... a 2%	018	019%
		001...	Triple .....	004%	
2%	De Moquegua con av. de 10. de Tho.	002...	Sens. .... a 2%	008	020
		001...	Plegos .....	018	
		016...	Igual con los av.	072	

Dia 16. de Tho.

7	De Lima con av. de 2. de Mayo.	042...	Sensillas .....	126	273
		009...	Doble .....	021%	
		007...	Plegos .....	185%	
5%	De Yca con av. de 6. de Mayo.	003...	Sensillas .....	007%	011
		001...	doble .....	003%	
7	De Areari con av. de 10. Tho.	009...	Sensillas .....	018	026%
		002...	doble .....	011%	
2	De Chala con av. de 11. de Tho.	012...	Sensillas .....	030	033
		001...	doble .....	003	
		082		343%	1703%

Intervencion de las correspond. q. se reciben francas de todo el Reino

	082	Suma de Nota	243%	1703%
De Atico con av. de 12 de Mayo	001	Doble	009	009
De Ocoana con av. de 13 de Mayo	002	Sens	008	008
De Camana con av. de 14 de Mayo	001	Piego	006	006
	086	Igual con las av.	257	

Dia 23 de Mayo

De Puncav. con av. de 1 de Mayo	001	Piego	009	009
De Guanta con av. de 3 de Mayo	002	Sens	007	007
De Guamanga con av. de 3 de Mayo	001	Sens	003	003
	021	Sens	052%	
Del Curco con av. de 12 de Mayo	007	Dobles	021	115
	004	Piego	031%	
De Velille con av. de 16 de Mayo	001	Doble	003	003
De Caylloma con av. de 19 de Mayo	001	Sensilla	002%	002%
	038	Igual con las av.	129%	

Dia 7 de Junio

De la Mata con av. de 25 de Mayo	014	Sensillas	038	044
	003	Dobles	009	
	012	Sens	032%	
De Potosi con av. de 28 de Mayo	001	Doble	003	047%
	001	Piego	012	
De Cachabamba con av. de 28 de Mayo	006	Sens	015	021
	002	Dobles	006	
De Cuzco con av. de 28 de Mayo	002	Sens	008	008
De Arequipa con av. de 30 de Mayo	001	Sensilla	002%	002%
	028	Sens	070	
De la Paz con av. de 31 de Mayo	004	Dobles	012	086%
	001	Triple	004%	
De Hlave con av. de 2 de Junio	004	Sens	010	010
De Lima con av. de 2 de Junio	011	Sens	027%	
	002	Dobles	009	041
	001	Triple	004%	
	096	Igual con las av.	257%	

Intervencion de las correspond. q. se reciben francas de todo el Reino

Suma del frente ..... 2114%

Dia 18. de Junio

De Tancap con au. de 30. de Mayo	{	006 Sensillas ..... a 2% ..... 018	}	..... 130%
		001 Doble ..... a 3% ..... 003		
		001 Triple ..... a 5% ..... 005		
		003 Pliegos ..... con ..... 104		

De Tacna con au. de 9. de Junio	{	009 Sensillas ..... a 2% ..... 022	}	..... 039
		001 Triple ..... a 4% ..... 004		
		001 Pliego ..... con ..... 012		

De Moquegua con au. de 19. de Tho.	{	002 Sens. .... a 2% ..... 008	}	..... 008
		024 Igual con los au. .... 174		

Di 21. de dho.

De Lima con au. de 6. de Junio	{	040 Sensillas ..... a 3% ..... 120	}	..... 260%
		009 Doble ..... a 3% ..... 027		
		008 Triple ..... a 5% ..... 025		
		008 Pliegos ..... con ..... 084		

De Ica con au. de 10. de Tho.	{	001 Sensilla ..... a 2% ..... 002	}	..... 002%
-------------------------------	---	-----------------------------------	---	------------

De Acaui con au. de 15. de Tho.	{	009 Sensillas ..... a 3% ..... 027	}	..... 031%
		001 Triple ..... a 4% ..... 004		

De Chala con au. de 16. de Tho.	{	004 Sensillas ..... a 2% ..... 010	}	..... 010
---------------------------------	---	------------------------------------	---	-----------

De Arequipa con au. de 17. de Tho.	{	002 Sens. .... a 2% ..... 008	}	..... 008
------------------------------------	---	-------------------------------	---	-----------

De Ocaña con au. de 18. de Tho.	{	001 Sensilla ..... a 2% ..... 002	}	..... 002%
---------------------------------	---	-----------------------------------	---	------------

De Camana con au. de 19. de Tho.	{	008 Sensillas ..... a 2% ..... 012	}	..... 018%
		001 Doble ..... a 3% ..... 003		
		083 Igual con los au. .... 327		

2616%

Intervencion de las correspond. q. se reciben frncas de todo el Año.

Suma de la vta ----- 2616%

Dia 22 de Junio

De Huancayo con av. de 11. de Mayo	{ 001... Sensilla ... a 2% ... 002% }	002%
De Huamanga con av. de 9. de Junio	{ 001... Sensilla ... a 2% ... 003 }	003
Del Cusco con av. de 12. de Mayo	{ 022... Sens ... a 2% ... 055 }	} ----- 086%
	{ 007... Doble ... a 2% ... 021 }	
	{ 001... Triple ... a 4% ... 044 }	
	{ 001... Pliego ... con ... 006 }	
De Caylloma con av. de 18. de Mayo	{ 003... Sens ... a 2% ... 007% }	} ----- 013%
	{ 002... Doble ... a 2% ... 006 }	
<u>038... Igual con los av. ... 105%</u>		

Agreg. y Junio 30. de 1807

2722.

Dia 7. de Julio

De la Plata con av. de 25. de Junio	{ 016... Sensillas ... a 2% ... 040 }	} ----- 0073
	{ 002... Doble ... a 2% ... 006 }	
	{ 002... Triple ... a 4% ... 009 }	
	{ 001... Pliego ... con ... 018 }	
De Potosi con av. de 25. de Mayo	{ 014... Sensillas ... a 2% ... 035 }	} ----- 047
	{ 002... Doble ... a 2% ... 006 }	
	{ 001... Pliego ... con ... 006 }	
De Cochabamba con av. de 28. de Mayo	{ 007... Sensillas ... a 2% ... 017% }	} ----- 026%
	{ 003... Doble ... a 2% ... 009 }	
De Oruro con av. de 28. de Mayo	{ 003... Sensillas ... a 2% ... 007% }	007%
De La Paz con av. de 1. de Julio	{ 024... Sensillas ... a 2% ... 060 }	} ----- 082%
	{ 006... Doble ... a 2% ... 018 }	
	{ 001... Triple ... a 4% ... 044 }	
De Chucuito con av. de 3. de Mayo	{ 001... Sensilla ... a 2% ... 002% }	002%
De Moquegua con av. de 13. de Junio	{ 001... Sensilla ... a 2% ... 002% }	002%
De Luyo con av. de 4. de Julio	{ 010... Sensillas ... a 2% ... 025 }	} ----- 034
	{ 001... Pliego ... con ... 009 }	
<u>095... Igual con los av. ... 275%</u>		275%

Intervencion de las correspond. q. se reciben francas de todo el Año.

Suma del fiente ..... 275%

Dia 22. de Julio

De <sup>Ca</sup> <del>San</del> ap. con au. de 8. de Julio	{	001... Sensilla ..... 009	}	..... 069%
		002... Doble ..... 007		
		004... Pliego ..... 059%		
De <sup>Ca</sup> <del>San</del> taena con au. de 14. de Tho	{	004... Sensilla ..... 010	}	..... 016
		002... Doble ..... 006		
De <sup>Ca</sup> <del>San</del> toquigua con au. de 19. de Tho	{	001... Sensilla ..... 002%	}	..... 002%
		014... Igual con los au. .... 088		

Dia 23. de thro

De <sup>Ca</sup> <del>San</del> tao. con au. de 1. de Julio	{	002... Sensillas ..... 005	}	..... 017
		001... Pliego ..... 012		
De <sup>Ca</sup> <del>San</del> tao con au. de 2. de Tho	{	001... Sensilla ..... 009%	}	..... 009%
		022... Sensillas ..... 055		
Del <sup>Ca</sup> <del>San</del> tao con au. de 12. de Tho	{	007... Doble ..... 021	}	..... 115
		001... Triple ..... 044		
		004... Pliego ..... 034%		
De <sup>Ca</sup> <del>San</del> tao con au. de 18. de Tho	{	003... Sens ..... 007%	}	..... 019%
		001... Doble ..... 003		
		002... Pliego ..... 009		
		044... Igual con los au. .... 155		

Dia 28. de thro.

De <sup>Ca</sup> <del>San</del> tao con au. de 11. de Julio	{	068... Sensillas ..... 195	}	..... 412
		008... Doble ..... 028		
		003... Triple ..... 015		
		008... Pliego ..... 174		
De <sup>Ca</sup> <del>San</del> tao con au. de 19. de Tho	{	008... Sens ..... 020	}	..... 020
		001... Doble ..... 003		
De <sup>Ca</sup> <del>San</del> tao con au. de 16. de Tho	{	004... Sens ..... 012	}	..... 028
		002... Doble ..... 009		
		001... Pliego ..... 007		
De <sup>Ca</sup> <del>San</del> tao con au. de 18. de Tho		100		469
				981%

Intervencion de las correspond. q. se reciben francas de todo el Año.

	100	Suma del frente	462	981%
De Chala con au. de 19. de Tho.	{ 007	Sens.	017%	017%
De Alico con au. de 20. de Tho.	{ 001	Sensilla	002%	016%
	{ 001	Plego	014	
De Otonca con au. de 22. de Tho.	{ 001	Sens.	002%	002%
De Camana con au. de 22. de Tho.	{ 005	Sens.	012%	012%
	115	Igual con los au.	412	

Dia 7. de Agosto

De la Plata con au. de 28. de Julio.	{ 015	Sens.	037%	098%
	{ 002	Dobles	006	
	{ 001	Plego con	015%	
De Potosi con au. de 28. de Tho.	{ 015	Sens.	037%	040%
	{ 001	Doble	002	
De Cochab. con au. de 28. de Tho.	{ 009	Sens.	022%	031%
	{ 001	Doble	003	
	{ 001	Plego	006	
De Oruro con au. de 28. de Tho.	{ 001	Doble	002	003
De Sucre con au. de 29. de Tho.	{ 009	Sens.	027%	027%
De La Paz con au. de 31. de Tho.	{ 039	Sens.	082%	092
	{ 004	Dobles	012	
	{ 001	Triple	004%	
De Sucre con au. de 9. de Agosto.	{ 002	Sens.	005	017
	{ 004	Dobles	012	
	093	Igual con los au.	297	

Dia 23. de Agosto

De Huancav. con au. de 31. de Julio.	{ 001	Sensilla	002%	002%
De Guanta con au. de 2. de Agosto.	{ 001	Sensilla	003	003
Del Cuzco con au. de 12. de Tho.	{ 039	Sensilla	097%	118%
	{ 002	Dobles	006	
	{ 002	Triple	009	
De Caylloma con au. de 18. de Tho.	{ 001	Plego	006	007%
	{ 002	Sens.	007%	
	049	Ig. con los au.	131%	



Intervencion de las correspondencias que se reciben favorecidas de cada un de los

Suma del frente..... 1419

Dia 26. de Agosto

De Arequipa con av. de 12. de Ago.	<table border="0"> <tr><td>002.. Sens. .... a 2% ... 006</td></tr> <tr><td>002... Dobles ..... a 2% ... 007</td></tr> <tr><td>002... Pliegos ..... con ... 017%</td></tr> </table>	002.. Sens. .... a 2% ... 006	002... Dobles ..... a 2% ... 007	002... Pliegos ..... con ... 017%	..... 030%
002.. Sens. .... a 2% ... 006					
002... Dobles ..... a 2% ... 007					
002... Pliegos ..... con ... 017%					
De Truena con av. de 18. de Tho.	<table border="0"> <tr><td>018... Sens. .... a 2% ... 048</td></tr> <tr><td>002... Dobles ..... a 3% ... 006</td></tr> <tr><td>002... Triples ..... a 4% ... 009</td></tr> </table>	018... Sens. .... a 2% ... 048	002... Dobles ..... a 3% ... 006	002... Triples ..... a 4% ... 009	..... 060
018... Sens. .... a 2% ... 048					
002... Dobles ..... a 3% ... 006					
002... Triples ..... a 4% ... 009					
De Moquegua con av. de 22. de Tho.	<table border="0"> <tr><td>001... Triple ..... a 4% ... 004%</td></tr> </table>	001... Triple ..... a 4% ... 004%	..... 004%		
001... Triple ..... a 4% ... 004%					
	<u>029... Igual con las av. ... 095</u>				

Dia 30. de Tho.

De Lima con av. de 15. de Agosto	<table border="0"> <tr><td>056... Sensillas ..... a 2% ... 168</td></tr> <tr><td>004... Dobles ..... a 2% ... 014</td></tr> <tr><td>001... Triples ..... a 5% ... 020</td></tr> <tr><td>007... Pliegos ..... con ... 107%</td></tr> </table>	056... Sensillas ..... a 2% ... 168	004... Dobles ..... a 2% ... 014	001... Triples ..... a 5% ... 020	007... Pliegos ..... con ... 107%	..... 309%
056... Sensillas ..... a 2% ... 168						
004... Dobles ..... a 2% ... 014						
001... Triples ..... a 5% ... 020						
007... Pliegos ..... con ... 107%						
De Yca con av. de 19. de Tho.	<table border="0"> <tr><td>005... Sens. .... a 2% ... 012%</td></tr> </table>	005... Sens. .... a 2% ... 012%	..... 012%			
005... Sens. .... a 2% ... 012%						
De Tarma con av. de 21. de Tho.	<table border="0"> <tr><td>001... Pliego ..... con ... 006%</td></tr> </table>	001... Pliego ..... con ... 006%	..... 006%			
001... Pliego ..... con ... 006%						
De Huaraca con av. de 22. de Tho.	<table border="0"> <tr><td>001... Sensilla ..... a 2% ... 002%</td></tr> </table>	001... Sensilla ..... a 2% ... 002%	..... 002%			
001... Sensilla ..... a 2% ... 002%						
De Arequipa con av. de 24. de Tho.	<table border="0"> <tr><td>005... Sens. .... a 2% ... 015</td></tr> <tr><td>002... Pliegos ..... con ... 014%</td></tr> </table>	005... Sens. .... a 2% ... 015	002... Pliegos ..... con ... 014%	..... 029%		
005... Sens. .... a 2% ... 015						
002... Pliegos ..... con ... 014%						
De Chala con av. de 25. de Tho.	<table border="0"> <tr><td>002... Sens. .... a 2% ... 005</td></tr> <tr><td>001... Doble ..... a 3% ... 003</td></tr> </table>	002... Sens. .... a 2% ... 005	001... Doble ..... a 3% ... 003	..... 008		
002... Sens. .... a 2% ... 005						
001... Doble ..... a 3% ... 003						
De Arequipa con av. de 26. de Tho.	<table border="0"> <tr><td>002... Sens. .... a 2% ... 005</td></tr> </table>	002... Sens. .... a 2% ... 005	..... 005			
002... Sens. .... a 2% ... 005						
De Camana con av. de 28. de Tho.	<table border="0"> <tr><td>002... Sens. .... a 2% ... 007%</td></tr> </table>	002... Sens. .... a 2% ... 007%	..... 007%			
002... Sens. .... a 2% ... 007%						
	<u>093... Igual con las av. ... 281</u>					

Dia 1. de Septiembre

De la Plata con av. de 25. de Ago.	<table border="0"> <tr><td>011... Sens. .... a 2% ... 027%</td></tr> <tr><td>002... Dobles ..... a 3% ... 006</td></tr> </table>	011... Sens. .... a 2% ... 027%	002... Dobles ..... a 3% ... 006	..... 033%	
011... Sens. .... a 2% ... 027%					
002... Dobles ..... a 3% ... 006					
De Potosi con av. de 28. de Tho.	<table border="0"> <tr><td>009... Sensilla ..... a 2% ... 022%</td></tr> <tr><td>004... Dobles ..... a 3% ... 012</td></tr> <tr><td>002... Pliegos ..... con ... 022</td></tr> </table>	009... Sensilla ..... a 2% ... 022%	004... Dobles ..... a 3% ... 012	002... Pliegos ..... con ... 022	..... 056%
009... Sensilla ..... a 2% ... 022%					
004... Dobles ..... a 3% ... 012					
002... Pliegos ..... con ... 022					
	028	090			

Intervención de las correspondencias que se recibieren desde toda el Reyno. 1807.

De Illique con au. de 11. de Agosto	001... Llego	009
De S. Cruz con au. de 12. de Tho.	001... Sena	009
De Cochabamba con au. de 25. de Tho.	001... Doble	009
De Duraz con au. de 28. de Tho.	001... Sena	009
De Itasca con au. de 30. de Tho.	001... Sena	009
De La Paz con au. de 31. de Tho.	001... Sena	009
De Juli con au. de 2. de Sept.	002... Sena	009
De Chucuito con au. de 9. de Tho.	001... Sena	009
De Puno con au. de 9. de Tho.	012... Sena	030
		288%

Dia 21. de Sept.

De Guayaquil con au. de 21. de Sept.	002... Sena	009
De Arequipa con au. de 23. de Sept.	002... Sena	009
De Curco con au. de 12. de Tho.	001... Sena	009
De Castana con au. de 18. de Tho.	001... Sena	009
		223%

Arequipa y Septiembre 30 de 1807.

N 2306%

Dia 1.º de Octubre

De Zap. con au. de 16. de Sept.	{	009... Sensillas... a 3... .. 027	}	181
		003... Pliego... con... .. 154		
De Terna con au. de 22. de Tho.	{	016... Sens... .. a 2%... .. 040	}	064
		009... Dobles... .. a 3... .. 015		
		002... Triples... .. a 4%... .. 009		
De Moquegua con au. de 27. Tho.	{	002... Sens... .. a 2%... .. 005	}	005
		037... Igual con los no... .. 250.		

Dia 3. de dicho

De Lima con au. de 19. de Sept.	{	064... Sens... .. a 3... .. 192	}	389
		008... Dobles... .. a 3%... .. 028		
		005... Triples... .. a 5... .. 025		
		011... Pliego... .. con... .. 144		
De Areca con au. de 26. de Tho.	{	005... Sens... .. a 3... .. 015	}	015
		007... Sens... .. a 2%... .. 017%		
De Chala con au. de 27. de Tho.	{	001... Pliego... .. con... .. 006%	}	024
		003... Sens... .. a 2%... .. 007%		
De Decima con au. de 29. Tho.	{	005... Sens... .. a 2%... .. 012%	}	012%
		002... Sens... .. a 2%... .. 005		
		111... Igual con los no... .. 453.		

Dia 7. de dicho

De La Plata con au. de 29. de Sept.	{	016... Sensillas... .. a 2%... .. 040	}	093%
		001... Doble... .. a 3... .. 003		
		001... Triple... .. a 4%... .. 004%		
		001... Pliego... .. con... .. 006		
De Totasi con au. de 25. de Tho.	{	017... Sens... .. a 2%... .. do 42%	}	047
		001... Triple... .. a 4%... .. 004%		
		037.		803%

Intervencion de las correspond. que se reciben franca de toda el P<sup>to</sup>.

	0 27	Suma de las	100%	803%
De Santa Cruz con au. de 12. de Sept.	0 02	Sens	0 2%	0 10%
	0 01	Doble	0 03	
De Misque con au. de 11. de Tho.	0 01	Doble	0 03	0 03
De Cochabamba con au. de 28. de Tho.	0 12	Sens	0 30	0 12%
	0 01	Triple	0 04%	
	0 01	Pliego	0 04%	
De Oruro con au. de 28. de Tho.	0 01	Sencilla	0 02%	0 02%
De Potosi con au. de 29. de Tho.	0 01	Sencilla	0 02%	0 02%
De La Paz con au. de 1. de Octubre.	0 02	Sens	0 05	0 09
	0 02	Doble	0 04	
De Juli con au. de 3. de Tho.	0 04	Sens	0 10	0 10
De Luno con au. de 4. de Tho.	0 07	Sens	0 17%	0 22
	0 01	Triple	0 04%	
109			Igual con los au.	282

Dia 23. de Octubre

De Huancayo con au. de 1. de Oct.	0 02	Sens	0 05	0 05
De Guamanga con au. de 9. de Tho.	0 02	Sens	0 06	0 06
De Cuzco con au. de 12. de Tho.	0 02	Sens	0 05	1 04%
	0 08	Dobles	0 15	
	0 01	Triple	0 04%	
	0 02	Pliego	0 05	
De Caylloma con au. de 19. de Tho.	0 04	Sens	0 10	0 10
0 68			Igual con los au.	1 88%

Dia 4. de Noviembre

De Parap. con au. de 21. de Oct.	0 06	Sens	0 18	0 25%
	0 03	Dobles	0 10%	
	0 01	Pliego	0 07	
De Tacna con au. de 27. de Tho.	0 10	Sens	0 25	1 10%
	0 02	Dobles	0 06	
	0 01	Triple	0 04%	
	0 04	Pliego	0 15	
De Moquegua con au. de 21. de Tho.	0 01	Doble	0 03	0 03
0 28			Igual con los au.	1 49.

Intervencion de las correspond. que se reciben francas de todo el R. No.

Suma del frente ..... 1319 1/2

Dia 7 de Noviembre

De Lima con av. de 24 de Oct.	001...sens	na 24	0249	}	488
	010...doble	na 24	028		
	004...triple	na 24	020		
	011...triple	na 24	019		
De Yca con av. de 27 de Tho.	003...sens	na 24	007 1/2	}	011 1/2
	001...triple	na 24	004		
De Tarma con av. de 1 de Nov.	004...sens	na 24	012	}	012
	002...sens	na 24	008		
De Chala con av. de 2 de Tho.	002...doble	na 24	006	}	024
	001...triple	na 24	012		
	004...sens	na 24	010		
De Tico con av. de 2 de Tho.	001...doble	na 24	003	}	018
	001...triple	na 24	005		
De Camana con av. de 8 de Tho.	003...sens	na 24	007 1/2	}	007 1/2
	068...Igual con for av.		861		

Dia 7 de dicho

De la Plata con av. de 28 de Oct.	016...sens	na 24	040	}	052
	002...triple	na 24	012		
De Tarma con av. de 29 de Tho.	018...sens	na 24	039 1/2	}	051
	002...doble	na 24	006		
	001...triple	na 24	009		
De Cochabamba con av. de 25 de Tho.	011...sens	na 24	027 1/2	}	026 1/2
	002...triple	na 24	009		
De Miq. con av. de 11 de Tho.	001...sens	na 24	002	}	003
	004...sens	na 24	010		
De La Paz con av. de 11 de Tho.	049...sens	na 24	112 1/2	}	133 1/2
	009...doble	na 24	003		
	001...triple	na 24	004 1/2		
	001...triple	na 24	007 1/2		
De Puno con av. de 2 de Nov.	006...sens	na 24	015	}	018
	001...doble	na 24	003		
			111...Igual con for av.		304

218 1/2

Intervencion de las correspondencias que se reciben francas de todo el País.

Suma de la vuelta ..... 2184%

Dia 23 de Nov.

De Huancayo con av. de 21. de Octubre	{ 002...sens ..... a2% ... 005 }	..... 005	
De Huanta con av. de 2. de Nov.	{ 001...doble ..... a3 ..... 003 }	..... 003	
De Tnamanga con av. de 3. de Tho.	{ 002...sens ..... a3 ..... 006 }	..... 006	
Del Cuzco con av. de 12. de Tho.	{ 022...sens ..... a2% ..... 055 003...dobles ..... a3 ..... 009 002...triples ..... a4% ..... 009 004...pliegos ..... con ..... 027 }	..... 100	
De Caylloma con av. de 18. de Tho.	{ 003...sens ..... a2% ..... 007% }	..... 007%	
<hr/> 039...Igual con los av. .... 12% <hr/>			

Dia 7 de Diciembre.

De la Plata con av. de 29. de Nov.	{ 018...sens ..... a2% ..... 045 002...doble ..... a3 ..... 006 001...triple ..... a4% ..... 004% }	..... 052%	
De Potosi con av. de 29. de Tho.	{ 018...sens ..... a2% ..... 045 001...triple ..... a4% ..... 004% }	..... 049%	
De Cochabamba con av. de 29. de Tho.	{ 008...sens ..... a2% ..... 020 001...doble ..... a3 ..... 003 }	..... 023	
De Oruro con av. de 28. de Tho.	{ 008...sens ..... a2% ..... 012% 001...doble ..... a3 ..... 008 001...triple ..... a4% ..... 004% }	..... 020	
De Picasica con av. de 30. de Tho.	{ 001...sens ..... a2% ..... 002% }	..... 002%	
De la Paz con av. de 1. de Diciembre.	{ 034...sens ..... a2% ..... 085 002...dobles ..... a3 ..... 006 002...triples ..... a4% ..... 009 }	..... 100	
	{ 007...sens ..... a2% ..... 017% 002...dobles ..... a3 ..... 006 }	..... 023%	
<hr/> 104...Igual con los av. .... 27% <hr/>			
		2977	

Intervencion de las correspond. que se reciben francas de todo el Año.

Suma del frente ..... 2577

Dia 10. de Diciembre

De Tarma con av. de 28. de Nov.	007. Sens. .... a 3% ... 021	} ..... 050
	002. Dobles ..... a 3% ... 007	
	002. Pliegos ..... con ..... 022	
De Tarma con av. de 1. de Dic.	021. Sens. .... a 2% ... 052%	} ..... 052%
De Alloguegua con av. de 7. de Nov.	002. Sens. .... a 2% ... 005	
	034. Igual con los av. .... 107%	

Dia 14. de dicho

De Lima con av. de 29. de Nov.	074. Sens. .... a 3% ... 222	} ..... 298
	007. Dobles ..... a 3% ... 024%	
	003. Triples ..... a 1% ... 015	
De Ica con av. de 4. de Dic.	008. Pliegos ..... con ..... 036%	} ..... 010
	004. Sens. .... a 2% ... 010	
De la Masca con av. de 7. de Tho.	001. Sensilla ..... a 2% ... 002%	} ..... 002%
De Arequi con av. de 8. de Tho.	009. Sens. .... a 3% ... 009	
De Chila con av. de 9. de Tho.	009. Sens. .... a 2% ... 022%	} ..... 025%
	001. Doble ..... a 3% ... 003	
De Arequi con av. de 10. de Tho.	001. Sensilla ..... con a 2% a 002%	} ..... 002%
	012. Sens. .... a 2% ... 030	
	003. Dobles ..... a 3% ... 009	
	001. Pliego ..... con ..... 024%	
	133. Igual con los av. .... 511	

Dia 23. de dicho

De Huancayo con av. de 1. de Dic.	001. Sensilla ..... a 2% ... 002%	} ..... 002%
De Huamanga con av. de 3. de Tho.	001. Sensilla ..... a 3% ... 003	
De Cuzco con av. de 12. de Tho.	036. Sens. .... a 2% ... 090	} ..... 142%
	004. Dobles ..... a 3% ... 012	
	003. Triples ..... a 1% ... 013%	
De Arequi con av. de 21. de Tho.	003. Pliegos ..... con ..... 027	} ..... 005
	002. Sens. .... a 2% ... 005	
	050. Igual con los av. .... 153.	

*Handwritten signature and date:*  
 Arequi. Diciembre 31. de 1807

*Large decorative flourish below the signature.*

3366%

Intervencion de las correspondencias que se reciben fiancas de todo el Reino.

Año de 1808.

Dia 6. de Enero.

De Chuquitamba con av. de 21 de Dho. } 001... Doble... en... de 6... } 000

Dia 7. de dicho.

De la Plata con av. de 25 de Dho. } 012... Sens... a 2%... 020 }  
  } 003... Doble... a 2%... 009 } 046%  
  } 001... Pliego... con... 007% }

De Potosi con av. de 25 de Dho. } 010... Sens... a 2%... 025 } 034  
  } 003... Doble... a 2%... 009 }

De Cochabamba con av. de 25 de Dho. } 009... Sens... a 2%... 022% } 028%  
  } 001... Pliego... con... 006 }

De Oruro con av. de 28 de Dho. } 005... Sens... a 2%... 012% } 012%

De La Paz con av. de 31 de Dho. } 024... Sens... a 2%... 060 }  
  } 004... Doble... a 2%... 012 } 085%  
  } 003... Triple... a 2%... 013% }

De Juli con av. de 2 de Enero... } 001... Sensilla... a 2%... 002% } 002%

De Sucre con av. de 3 de Dicho... } 004... Sensilla... a 2%... 010 } 013  
  } 001... Doble... a 2%... 003 }

081 " Igual con los av. 222%

Dia 18. de Dho.

De Tarap. con av. de 31 de Dho. } 006... Sens... a 2%... 018 } 146  
  } 005... Pliego... con... 128 }

De Tacna con av. de 8 de Enero... } 017... Sens... a 2%... 042% }  
  } 001... Doble... a 2%... 003 } 056  
  } 001... Triple... a 2%... 004% }  
  } 001... Pliego... con... 006 }

De Illimiqui con av. de 15 de Dho. } 001... Sensilla... a 2%... 002% } 002%

204%



Intervenciones de las correspond. q. se reciben francas de todo el Reyno

Suma del fiende... 493.

Dia 21 de Enero.

De Lima con av. de 5. de Enero	0 96... Sens. ... 168	}	370
	0 13... Dobles ... 045%		
	0 09... Triple ... 045%		
	0 07... Pliego ... 111%		
De Huancayo con av. de 10. de Enero	0 07... Sens. ... 07%	}	0 17%
	0 06... Sens. ... 018		
De Arequipa con av. de 14. de Enero	0 01... Triple ... 04%	}	0 22%
	0 08... Sens. ... 020		
De Arequipa con av. de 18. de Enero	0 01... Sensilla ... 002%	}	0 02%
	0 01... Sensilla ... 002%		
De Arequipa con av. de 17. de Enero	0 02... Dobles ... 06%	}	0 12%
	11... Igual con los av. ... 44%		

Dia 23 de dicho.

De Huancayo con av. de 21 de dicho	0 04... Sensilla ... 002%	}	0 02%
	0 02... Sens. ... 006		
De Arequipa con av. de 12. de dicho	0 29... Sens. ... 097%	}	1 41%
	0 08... Dobles ... 024%		
	0 02... Triple ... 009		
	0 03... Pliego ... 021		
De Arequipa con av. de 19. de dicho	0 03... Sens. ... 007%	}	0 07%
	0 01... Doble ... 003		
De Arequipa con av. de 19. de dicho	0 01... Doble ... 003	}	0 03
	0 01... Igual con los av. ... 160%		

1098%

Intervencion de las correspond. q. se recibien fiancas de todo el Reyno

Suma de la buelta ..... 1028 1/2

Dia 7 de Febrero.

De la Plata con av. de 20 de Feb.	017 Sens ..... 2%	045	} ..... 056
	002 Doble ..... 09	009	
	001 Triple ..... 11	004	
De Potosi con av. de 2 de Feb.	018 Sens ..... 2%	045	} ..... 094
	003 Doble ..... 09	009	
De Cochabamba con av. de 28 de Feb.	001 Sens ..... 2%	027	} ..... 039
	002 Doble ..... 00	006	
	001 Triple ..... 00	006	
De Oruro con av. de 28 de Feb.	006 Sens ..... 2%	015	} ..... 018
	001 Doble ..... 09	009	
De Sicarica con av. de 10 de Feb.	001 Sensilla ..... 2%	002	} ..... 002
De La Paz con av. de 31 de Feb.	027 Sens ..... 2%	067	
	002 Doble ..... 00	006	
	001 Triple ..... 11	004	} ..... 078
De Juli con av. de 2 de Febrero	001 Sensilla ..... con	002	
De Puno con av. de 3 de Feb.	008 Sens ..... 2%	020	} ..... 020
	103 Igual con los av.	270	

Dia 14 de dicho

De Chuquiabamba con av. de 13 de Feb.	002 Sensilla ..... 2%	007	} ..... 010
	001 Doble ..... 09	009	
De Elmas con av. de 4 de Feb.	001 Sensilla ..... 2%	002	} ..... 005
	001 Doble ..... 00	009	
	006 Igual con los av.	016	

Dia 22 de dicho

De Sucre con av. de 21 de Enero	001 Doble ..... 09	009	} ..... 007
	001 Triple ..... 11	004	
De Andaguaylan con av. de 6 de Feb.	001 Sens ..... 2%	002	} ..... 002
	009	010	1335

Intervencion de las correspond. q. se reciben fiancas de todo el Reino

	003	Suma del frente	010	1239
De Curco con au. de 12 de Feb.	029	sens	na 2 1/2	062%
	010	dobles	na 3	030
	009	triples	na 4 1/2	022%
	002	pliegos	con	024
De Caylloma con au. de 19 de Tho.	001	sensilla	na 2 1/2	02%
	047	Igual con los au.	191%	
				139
				002%

Dia 26 de Febrero

De Tazap con au. de 3 de Feb.	008	sens	na 3	024
	001	doble	na 3 1/2	003%
	002	pliegos	con	028%
De Tacna con au. de 16 de Tho.	013	sens	na 2 1/2	032%
	007	dobles	na 3	021
	001	triple	na 4 1/2	004%
De Moquegua con au. de 22 de Tho.	003	sens	na 2 1/2	007%
	001	pliego	con	009
	037	Igual con los au.	140%	
				066
				058
				016%

Dia 4 de Marzo

De Lima con au. de 18 de Feb.	052	sensillas	na 3	156
	011	dobles	na 3 1/2	038%
	003	triples	na 4 1/2	015
	005	pliegos	con	074%
De Val con au. de 19 de Tho.	003	sens	na 2 1/2	007%
De la Narca con au. de 22 de Tho.	001	sensilla	na 2 1/2	002%
De Arexi con au. de 24 de Tho.	005	sens	na 2	015
De Chala con au. de 26 de Tho.	005	sens	na 2 1/2	012%
	001	pliego	con	006%
De Hico con au. de 27 de Tho.	002	sens	na 2 1/2	005
				288
				007%
				002%
				015
				019
				005
	1088		337	1954

Intervencion de las correspond. q. se reciben francas de todo el Año.

	088...	Suma de la vta	337	1954
De Orma con au. de 28 de Feb.	}	001... Sensilla	002%	014%
		001... Doble	003	
		001... Pliego	009	
De Lamana con au. de 1 de Marzo	}	009... Sens	012%	016
		001... Doble	003%	
	097...	Igual con los av.	367%	

Dia 8 de Marzo

De la Plata con au. de 28 de Feb.	}	010... Sens	032%	047%
		001... Doble	003	
		001... Triple	004%	
		001... Pliego	007%	
De Potosi con au. de 28 de Feb.	}	010... Sens	025	035%
		002... Doble	006	
		001... Triple	004%	
De Cuzco con au. de 12 de Feb.	001... Sens	003	003	
De Cochabamba con au. de 28 de Feb.	008... Sens	020	020	
De Orma con au. de 28 de Feb.	}	002... Sens	005	015%
		001... Pliego	010%	
De la Paz con au. de 2 de Marzo	}	033... Sens	082%	102
		005... Doble	015	
		001... Triple	004%	
De Juli con au. de 3 de Feb.	}	002... Sens	005	005
		082...	Igual con los av.	

Dia 10 de Feb.

De Chuquiabamba con au. de 1 de Marzo	}	005... Sens	012%	060%
		001... Doble	003	
		001... Triple	004%	
		001... Pliego	004%	
De Villafra con au. de 5 de Feb.	}	002... Sens	007%	020
		001... Triple	004%	
		001... Pliego	008	
	013...	Igual con los av.	080%	

Intervencion de las correspond. n. de recibos francos. de toda el Reyno.

Suma del frente ..... 2293%

Dia 22 de Marzo

De Lima con au. de 26 de Feb.	{	001... Sensilla ... ad ... 009	}	006%
		001... Doble ... ad ... 009%		
De Guanoav. con au. de 1. de Mayo.	{	001... Sensilla ... ad ... 009	}	009
		001... Sensilla ... ad ... 009		
De Huamanga con au. de 4. de Mayo.	{	001... Doble ... ad ... 009%	}	006%
		001... Doble ... ad ... 009%		
De Andaguaylas con au. de 6. de Mayo.	{	001... Sensilla ... ad ... 004	}	010
		001... Pliego ... ad ... 006		
Del Curco con au. de 12. de Mayo.	{	022... Sens ... ad ... 055	}	118
		006... Doble ... ad ... 018		
		002... Pliego ... ad ... 009		
		009... Pliego ... ad ... 036		
De Saruro con au. de 14. de Mayo.	{	002... Sens ... ad ... 009	}	009
	044... Igual con los au. ... 149			

2442%

*37a*  
Año. Marzo 31. de 1808.  

Dia 6 de Abril

De Tarma con au. de 20. de Mayo.	{	003... Sensillas ... ad ... 009	}	167
		001... Doble ... ad ... 004		
		002... Pliego ... ad ... 154		
De Tarma con au. de 27. de Mayo.	{	017... Sens ... ad ... 012%	}	057%
		009... Doble ... ad ... 015		
		028... Igual con las au. ... 224%		

224%

Intervencion de las correspond. q. se reciben francas de todo el Reyno.

Suma de la lista ..... 224%

Dia 7 de Abril

De la Plata con au. de 28. de Mayo	{ 011... Sens ..... 27% ..... 027% 001... Doble ..... 003 }	030%
De Potosi con au. de 28 de Mayo	{ 013... Sens ..... 27% ..... 027% 001... Doble ..... 003 }	025%
De Orizaba con au. de 20. de Mayo	{ 001... Sensilla ..... 003 }	003
De San Juan con au. de 12. de Mayo	{ 002... Sens ..... 006 }	006
De Cochabamba con au. de 25. de Mayo	{ 003... Sens ..... 27% ..... 027% 001... Doble ..... 003 }	025%
De Omas con au. de 28. de Mayo	{ 001... Triple ..... 004% 001... Pliego ..... 008 }	012%
De La Paz con au. de 21. de Mayo	{ 004... Doble ..... 012	120
	{ 002... Triple ..... 019%	
	{ 002... Pliego ..... 019%	
De Chucuito con au. de 2. de Abril	{ 001... Sensilla ..... 02% ..... 002% }	002%
De Sucre con au. de 4. de Mayo	{ 006... Sens ..... 27% ..... 015 }	015

047... Igual con los au. .... 250%

Dia 9 de Mayo

De Chuquiabamba con au. de 1. de Abril	{ 004... Sens ..... 27% ..... 012% 004... Doble ..... 012	044	
	{ 001... Triple ..... 004% 002... Pliego ..... 015 }		
	{ 001... Sens ..... 27% ..... 002% }		002%
	013... Igual con los au. .... 046%		

Dia 10 de Mayo

De Lima con au. de 24. de Mayo	{ 062... Sens ..... 186 013... Doble ..... 045% 002... Triple ..... 010 011... Pliego ..... 269% }	505	
	088		
	505		1026%

Intervencion de las correspondencias que se reciben franca de todo el Reyno

	088	Suma del fuerte	0805	1026%
de Chinchipe con au. de 27. de Mayo	001	Sensilla	002%	002%
de Yca con au. de 29. de Tho.	006	Sens	015%	015
de San Marcos con au. de 1. de Abril	001	Sensilla	002%	002%
de Tarma con au. de 3. de Tho.	007	Sens	021%	024%
	001	Doble	003%	
de Chala con au. de 4. de Tho.	004	Sens	010%	010
	008	Sens	012%	
de Atico con au. de 6. de Tho.	001	Doble	003%	020%
	001	Triple	009%	
de Oroya con au. de 6. de Tho.	002	Sens	009%	009
de Camana con au. de 7. de Tho.	001	Sensilla	002%	002%
		118	Igual con los au.	987%

Dia 22 de Abril

de Huancayo con au. de 31. de Mayo	001	Doble	003%	031%
	002	Pliegos	028%	
de Huamanga con au. de 3. de Abril	002	Sens	006%	013
	002	Dobles	007%	
del Curco con au. de 12. de Tho.	039	Sens	087%	134
	004	Dobles	012%	
	002	Triple	009%	
	004	Pliegos	025%	
de Huaros con au. de 14. de Tho.	003	Sens	007%	007%
		299	Igual con los au.	186

Dia 7 de Mayo

de la Plata con au. de 25. de Tho.	019	Sens	047%	099
	002	Dobles	006%	
	001	Pliegos	006%	
de Potosi con au. de 28. de Tho.	019	Sens	047%	017%
de S. Cruz con au. de 12. de Tho.	001	Sens	003%	003
de Miraflores con au. de 11. de Tho.	001	Sensilla	003%	003
		043		113
				1407%

Intervencion de las correspond. que se reciben francas de todo el Año.

	043	Suma de la vta	112	1407%
De Cochabamba con au. de 28 de Abril	{	012	Sens. ... a 2%	020
		001	Doble ... a 2%	009
		002	Plego ... con ...	012
De Oruro con au. de 28 de Mayo	{	008	Sens. ... a 2%	012%
		001	Plego ... con ...	006
De La Paz con au. de 1. de Mayo	{	043	Sens. ... a 2%	107%
		002	Doble ... a 2%	009
		001	Triple ... a 4%	004%
		002	Plego ... con ...	019%
De Juli con au. de 3 de Mayo	{	002	Sens. ... a 2%	005
		001	Doble ... a 2%	002
De Puno con au. de 4 de Mayo	{	004	Sens. ... a 2%	010
	120	Y con los as	229	

Dia 9 de Mayo

De Mages con au. de 6 de Mayo	{	002	Sens. ... a 2%	005
-------------------------------	---	-----	----------------	-----

Dia 13 de Mayo

De Tarap. con au. de 28 de Abril	{	006	Sens. ... a 2%	019
		002	Triple ... a 4%	010
		002	Plego ... con ...	053%
De Paena con au. de 1 de Mayo	{	018	Sens. ... a 2%	049
		002	Doble ... a 2%	009
		002	Plego ... con ...	020
	036	Igual con los au	155%	

Dia 17 de Mayo

De Lima con au. de 2 de Mayo	{	066	Sens. ... a 2%	198
		010	Doble ... a 2%	035
		004	Triple ... a 4%	020
		008	Plego ... con ...	109
De Chircha con au. de 4 de Mayo	{	002	Sens. ... a 2%	005
	90		367	2110



Intervencion de las correspond. que de vesben se ancia de todo el Reyno.

	090	Suma del frente	367%	-----	2110	
De Itaca con au. de 6. de Mayo	{	004	Sen. .... a 2%	010%	} -----	019
		009	Doble .....	009		
De Acari con au. de 10. de Mayo	{	007	Sen. .... a 3%	021	} -----	021
De Chala con au. de 11. de Mayo	{	001	Senilla. .... a 2%	002%	} -----	002%
De Oña con au. de 12. de Mayo	{	001	Senilla. .... a 2%	002%	} -----	006%
		001	Triple .....	004		
De Lamana con au. de 14. de Mayo	{	002	Sen. .... a 2%	005	} -----	005
		109	Y con los au.	421%		

Dia 23. de Mayo

De Guanaco con au. de 1. de Mayo	{	002	Senillas .....	006	} -----	006
De Guamanza con au. de 7. de Mayo	{	001	Triple .....	005	} -----	005
Del Cerco con au. de 12. de Mayo	{	004	Sen. .... a 2%	107%	} -----	164%
		005	Doble .....	015		
		002	Triple .....	010%		
		004	Plegos .....	028%		
De Caylloma con au. de 19 de Mayo	{	001	Senilla .....	002%	} -----	009%
		001	Doble .....	003		
		060	Igual con los au.	181		

Dia 7. de Junio

De la Plata con au. de 25. de Mayo	{	012	Sen. .... a 2%	022%	} -----	040
		001	doble .....	009		
		001	Triple .....	004%		
De Cochabamba con au. de 25. de Mayo	{	004	Sen. .... a 2%	010	} -----	014%
		001	Triple .....	004%		
De Migu con au. de 11. de Mayo	{	001	Sen. .... a 3%	003	} -----	003
De Potosi con au. de 25. de Mayo	{	016	Sen. .... a 2%	040	} -----	062%
		001	Doble .....	003		
		002	Plegos .....	019%		
De Oruro con au. de 28. de Mayo	{	006	Sen. .... a 2%	015	} -----	015
		047		135		2480

Intervencion de las correspond. francas q. se reciben de todo el Reyno.

	047	Suma de la vta	135	2480	
De Sicarica con au. de 30. de Mayo	002	Sens	124	005	
De la Paz con au. de 21. de Mayo	}	028	Sens	124	070
		001	Doble	129	009
		001	Triple	14	001
		004	Plego	100	092
De Lima con au. de 9. de Junio	002	Sens	124	007	
	086	Yg. con los au.	258		

Dia 10. de Junio

De Chiriquibanda con au. de 2. de Junio	001	Sens	124	002
De Mayas con au. de 7. de Mayo	002	Sens	124	007
	004	Yg. con los au.	010	

Dia 18. de Junio

De Parap. con au. de 9. de Junio	}	003	Sens	129	009
		001	Triple	125	005
		002	Plego	100	047
De Tacna con au. de 9. de Mayo	}	015	Sens	124	037
		003	Doble	129	015
		001	Triple	147	001
De Moquegua con au. de 15. de Mayo	001	Sens	124	002	
	028	Yg. con los au.	120		

Dia 20. de Mayo

De Lima con au. de 6. de Junio	}	060	Sens	129	180
		014	Doble	124	049
		002	Triple	125	010
		012	Plego	100	198
	088		497	3170	

Intervencion de las correspond. q. se reciben francas de todo el año.

088. Suma del frente 437. 3170%

De Yca con av. de 9. de Junio.	{ 002. Sens. 2% 005 }	005
De las Varca con av. de 10. de Mayo	{ 001. Sensilla 2% 002 }	002%
De Acac con av. de 14. de Mayo	{ 004. Sens. 2% 012 }	016%
	{ 001. Triple 4% 004 }	
De Chala con av. de 15. de Mayo	{ 001. Sens. 2% 002 }	011%
	{ 002. Triple 4% 009 }	
De Atico con av. de 16. de Mayo	{ 005. Sens. 2% 012 }	012%
De Ocumã con av. de 17. de Mayo	{ 002. Sens. 2% 005 }	005
De Camana con av. de 18. de Mayo	{ 006. Sens. 2% 015 }	015
112. Ig. con los av. 805		

Dia 23 de Junio

De Guancau. con av. de 30. de Mayo	{ 001. Sensilla 2% 002 }	006
	{ 001. Doble 2% 002 }	
De Huanta con av. de 2. de Junio	{ 001. Sensilla 4% 004 }	004
De Abascoy con av. de 6. de Mayo	{ 001. Sens. 2% 002 }	002%
Del Curio con av. de 12. de Mayo	{ 036. Sens. 2% 090 }	121%
	{ 006. Doble 2% 018 }	
	{ 003. Triple 4% 012 }	
De Caylloma con av. de 20. de Mayo	{ 001. Sens. 2% 002 }	002%
070. Igual con los av. 136%		

3375

Areg. Junio 30 de 1808.

Vidalgo

Intervencion de las correspond. que se reciben franca de toda el Año.

Dia 7 de Julio

De la Plata con av. de 28. de Jun <sup>o</sup>	$\left\{ \begin{array}{l} 018 \text{ Sens.} \dots \dots \dots \text{a } 2\% \dots \dots 048 \\ 001 \text{ Doble} \dots \dots \dots \text{a } 3 \dots \dots 003 \\ 001 \text{ Triple} \dots \dots \dots \text{a } 4\% \dots \dots 012\% \end{array} \right\}$	} ----- " 068%			
			De Sotoni con av. de 29. de Jun <sup>o</sup>	$\left\{ \begin{array}{l} 016 \text{ Sens.} \dots \dots \dots \text{a } 2\% \dots \dots 040 \\ 003 \text{ Doble} \dots \dots \dots \text{a } 3 \dots \dots 009 \\ 002 \text{ Triple} \dots \dots \dots \text{a } 4\% \dots \dots 015 \end{array} \right\}$	} ----- " 064
De Cochab. con av. de 29. de Jun <sup>o</sup>	$\left\{ \begin{array}{l} 001 \text{ Sens.} \dots \dots \dots \text{a } 2\% \dots \dots 007\% \\ 001 \text{ Doble} \dots \dots \dots \text{a } 3 \dots \dots 003 \\ 001 \text{ Triple} \dots \dots \dots \text{a } 4\% \dots \dots 004\% \end{array} \right\}$	} ----- " 015			
			De Oruro con av. de 28. de Jun <sup>o</sup>	$\left\{ \begin{array}{l} 004 \text{ Sens.} \dots \dots \dots \text{a } 2\% \dots \dots 010 \\ 002 \text{ Doble} \dots \dots \dots \text{a } 3 \dots \dots 008 \\ 001 \text{ Triple} \dots \dots \dots \text{a } 4\% \dots \dots 009 \end{array} \right\}$	} ----- " 010
De Juli con av. de 9. de Julio	$\left\{ \begin{array}{l} 003 \text{ Sens.} \dots \dots \dots \text{a } 2\% \dots \dots 007\% \\ 004 \text{ Doble} \dots \dots \dots \text{a } 3 \dots \dots 010 \\ 001 \text{ Triple} \dots \dots \dots \text{a } 4\% \dots \dots 003 \end{array} \right\}$	} ----- " 007%			
			De Luno con av. de 4. de Julio	$\left\{ \begin{array}{l} 004 \text{ Sens.} \dots \dots \dots \text{a } 2\% \dots \dots 010 \\ 001 \text{ Doble} \dots \dots \dots \text{a } 3 \dots \dots 003 \end{array} \right\}$	} ----- " 013

Dia 9. de Aho.

De Chuquiabamba con av. de 1. de Julio	$\left\{ \begin{array}{l} 006 \text{ Sens.} \dots \dots \dots \text{a } 2\% \dots \dots 018 \\ 001 \text{ Doble} \dots \dots \dots \text{a } 3 \dots \dots 003 \\ 001 \text{ Triple} \dots \dots \dots \text{a } 4\% \dots \dots 004\% \\ 002 \text{ Pliego} \dots \dots \dots \text{a } 5 \dots \dots 015 \end{array} \right\}$	} ----- " 037%		
			<hr/> <u>050. Igual con el av. de 1. de Julio</u> <hr/>	

Dia 22. de Aho.

De Parap. con av. de 8. de Aho.	$\left\{ \begin{array}{l} 006 \text{ Sensillar} \dots \dots \dots \text{a } 3 \dots \dots 018 \\ 001 \text{ Doble} \dots \dots \dots \text{a } 2\% \dots \dots 003\% \\ 001 \text{ Triple} \dots \dots \dots \text{a } 5 \dots \dots 005 \\ 003 \text{ Pliego} \dots \dots \dots \text{a } 4\% \dots \dots 012\% \end{array} \right\}$	} ----- " 061%		
			<hr/> <u>091</u> <hr/>	
			<hr/> <u>061%</u> <hr/>	
			<hr/> <u>283</u> <hr/>	

Residencia de las correspond. q. se recibiere sus costas de todo el Reino.

	0 11	Suma del frente	0 6 1/2	3 8 3	
De Paena con av. de 14. de Julio	0 17	Sens	0 2 1/2	0 4 2 1/2	
		0 0 2	Triplet	0 4 1/2	0 0 9
		0 0 4	Pliegos	con	0 2 7
				0 7 8 1/2	
De Moquegua con av. de 19. de Dho.	0 0 9	Sens	0 2 1/2	0 0 7 1/2	
	0 3 7	Igual con los av.	1 1/2		

Dia 26. de Julio

De Lima con av. de 11. de Julio	0 5 9	Sens	0 2	1 7 7	
		0 1 1	Dobles	0 2 1/2	0 2 8 1/2
		0 0 5	Triplet	0 2 5	
		0 1 1	Pliegos	con	1 2 1/2
				3 6 5	
De Toca con av. de 15. de dicho	0 0 2	Sens	0 2 1/2	0 0 5	
De Talpa con av. de 16. de dicho	0 0 2	Sens	0 2 1/2	0 0 5	
De Acari con av. de 19. de dicho	0 0 6	Sens	0 2 1/2	0 1 8	
De Chala con av. de 21. de dicho	0 0 4	Sens	0 2 1/2	0 1 0	
De Ocoria con av. de 27. de Dho.	0 0 2	Sens	0 2 1/2	0 0 5	
De Camariá con av. de 24. de Dho.	0 0 4	Sens	0 2 1/2	0 1 0	
	1 0 6	Igual con los av.	1 1 8		

Dia 7. de Agosto

De la Plata con av. de 25. de Julio	0 1 0	Sens	0 2 1/2	0 2 5	
		0 0 2	Dobles	0 0 6	
		0 0 1	Triplet	0 0 4 1/2	
		0 0 1	Pliegos	con	0 0 6
				0 4 1 1/2	
De Lircay con av. de 25. de Dho.	0 1 7	Sens	0 2 1/2	0 4 2 1/2	
		0 0 1	Triplet	0 4 1/2	0 4 1/2
		0 0 2	Pliegos	con	0 1 5
				0 6 2	
De S. Cruz con av. de 12. de Dho.	0 0 1	Sensilla	0 0	0 0 2	
De Mique con av. de 11. de Dho.	0 0 1	Triplet	con	0 0 4 1/2	
	3 3 6			9 9 8	

Intervencion de las correspond. q. se reciben francas de todo el Reyno.

	111	998		
De Cochab. con au. de 25. de Julio	0 10	Sens	0 25	0 25
De Suva con au. de 28. de Mayo	0 0 9	Sens	0 0 7 1/2	0 0 7 1/2
De Suva con au. de 30. de Mayo	0 0 2	Sens	0 0 7 1/2	0 0 7 1/2
	0 3 8	Sens	0 0 2 1/2	0 0 9
	0 0 2	Doble	0 0 2	0 0 9
	0 0 2	Triple	0 1 2 1/2	1 3 1
	0 0 2	Simple	0 1 2 1/2	0 1 2 1/2
De Lima con au. de 2. de Agosto	0 0 1	Simple	0 0 2 1/2	0 0 2 1/2
De Lima con au. de 4. de Mayo	0 0 8	Sens	0 1 2 1/2	0 1 2 1/2
	1 0 4	Igual con los au.	2 9 8	

Dia 10. de Agosto

De Chuquiabamba con au. de 2. de Agosto	0 0 1	doble	0 0 3	0 3 2
	0 0 2	Simple	0 1 1/2	
De Mayo con au. de 7. de Mayo	0 0 4	Sens	0 0 2 1/2	0 0 2 1/2
	0 1 3	Igual con los au.	0 2 9	

Dia 23. de dicho

De Lima con au. de 26. de Julio	0 0 2	Sens	0 0 6	0 0 6
De Suamanga 3. de Agosto	0 0 2	Sens	0 0 6	0 0 6
De Suva con au. de 8. de Mayo	0 0 1	Sensilla	0 0 2 1/2	0 0 2 1/2
	0 2 9	Sens	0 7 2 1/2	
	0 0 3	Doble	0 0 9	1 0 4
	0 0 3	Triple	0 1 3 1/2	
	0 0 1	Simple	0 0 6	
De Uchillo con au. de 16. de Mayo	0 0 2	Sens	0 0 8	0 0 8
	0 0 1	Doble	0 0 2	
De Caylloma con au. de 19. de Mayo	0 0 2	Sens	0 0 8	0 0 8
	0 4 6	Igual con los au.	1 2 8 1/2	

Intervencion de las correspond. q. se reciben francas de todo el Nro

Suma del frente ..... 1248

Dia 26 de Agosto

De Tarragona con av. de 12 de Agosto	{ 004... Sens ..... a 2 ..... 012 { 001... Triple ..... a 5 ..... 005 { 002... Pliego ..... con ..... 025	042
De Jaena con av. de 18 de Dho.	{ 015... Sens ..... a 2 1/2 ..... 027 1/2 { 003... Doble ..... a 3 ..... 009 { 001... Triple ..... a 4 1/2 ..... 004 1/2 { 002... Pliego ..... con ..... 156	207
De Moquegua con av. de 29 de Dho.	{ 001... Doble ..... a 3 ..... 003 }	003
	029... Igual con los av. 252	

Dia 30 de Dho.

De Lima con av. de 18 de Agosto	{ 063... Sens ..... a 2 ..... 189 { 011... Doble ..... a 2 1/2 ..... 028 1/2 { 006... Triple ..... a 5 ..... 020 { 010... Pliego ..... con ..... 106	362 1/2
De San con av. de 19 de dicho	{ 006... Sens ..... a 2 1/2 ..... 015 }	015
De Talpa con av. de 20 de Dho.	{ 007... Sens ..... a 2 1/2 ..... 017 1/2 }	017 1/2
De la Marca con av. de 22 de Dho.	{ 002... Sens ..... a 2 1/2 ..... 005 }	005
De Acari con av. de 23 de Dho.	{ 007... Sens ..... a 3 ..... 021 }	021
De Chala con av. de 25 de dicho	{ 002... Sens ..... a 2 1/2 ..... 007 1/2 { 001... Triple ..... a 4 1/2 ..... 004 1/2	012
De Atico con av. de 26 de Dho.	{ 001... Sens ..... a 2 1/2 ..... 002 1/2 { 001... Doble ..... a 3 ..... 003	005 1/2
De Otoca con av. de 27 de Dho.	{ 001... Sens ..... a 2 1/2 ..... 002 1/2 }	002 1/2
De Camana con av. de 28 de Dho.	{ 004... Sens ..... a 2 1/2 ..... 010 }	010
	123... Igual con los av. 452	

2052

Intervencion de las correspond. q. se reciben francas de Judo el Reino

Suma de la bruta ..... 2052

Dia 7. de Septiemb.<sup>e</sup>

De la Plata con av. de 25. de Ag. <sup>to</sup>	{	011... Sens ..... a 2% ..... 027%	}	048%
		002... Dobles ..... a 3% ..... 006		
		001... Pliego ..... con ..... 009		
De Oran en Dho. av. <sup>o</sup>	{	002... Impresos ..... con ..... 028	}	028
		014... Sens ..... a 2% ..... 035		
De Potosi con av. de 25. de Dho.	{	002... Dobles ..... a 3% ..... 006	}	053
		001... Triple ..... a 4% ..... 004%		
		001... Pliego ..... con ..... 007%		
De S. Cruz con av. de 12. de Dho.	{	002... Sens ..... a 3% ..... 006	}	006
		011... Sens ..... a 2% ..... 027%		
De Cochab. con av. de 25. de Dho.	{	001... Doble ..... a 3% ..... 003	}	030%
		001... Pliego ..... con ..... 012		
De Ydem con av. de Dho.	{	001... Pliego ..... con ..... 012	}	012
		004... Sens ..... a 2% ..... 010		
De Oruro con av. de 28. de Dho.	{	002... Dobles ..... a 3% ..... 006	}	016
		040... Sens ..... a 2% ..... 100		
		004... Dobles ..... a 3% ..... 012		
De La Paz con av. de 21. de Dho.	{	004... Triple ..... a 4% ..... 018	}	130
		004... Sens ..... a 2% ..... 100		
De Lima con av. de 4. de sept.	{	010... Sens ..... a 2% ..... 025	}	025
		114 Igual con los av. 346		

Dia 10. de Dho.

De Chuquis. con av. de 1. de Sept.	{	001... Sensilla ..... a 2% ..... 002%	}	007
		001... Triple ..... a 4% ..... 004%		
		002... Igual con los av. 007	}	007

Para al fuente ..... 2405



Ynterrecepcion de las correspond. q. se reciben francas de todo el Reyno 29

Suma del frente ..... 2405

Dia 22 de Septiem.

De Guanaco. con au. de 21 de Ag.	001 Sensilla ..... à 2% ..... 002%	}	150%
	001 Pliego ..... con ..... 108		
De Guamanay con au. de 3 de Sept.	001 Sensilla ..... à 2% ..... 002	}	009
	029 Sensillas ..... à 2% ..... 072%		
De Curco con au. de 12 de Sept.	006 Dobles ..... à 2% ..... 018	}	104
	001 Triple ..... à 2% ..... 004%		
	001 Pliego ..... con ..... 009		
De Caylloma con au. de 19 de Nov.	001 Sensilla ..... à 2% ..... 002%	}	002%
	041 Igual con los au ..... 229		

2625

Arag. y Septiembre 30 de 1808.  
Midalgo

Dia 1.º de Octubre

De Jatap. con au. de 16 de Sept.	004 Sensillas ..... à 2% ..... 012	}	025
	001 Doble ..... à 2% ..... 002%		
	002 Pliego ..... con ..... 019%		
De Jaena con au. de 22 de Tho.	017 Sens ..... à 2% ..... 042%	}	056%
	002 Pliegos ..... con ..... 014		
	026 Igual con los au ..... 091%		

091%

Intervencion de las correspond. que se reciben francas de todo el Reyno.

Suma de la ota ----- 091%

Dia 2. de Octubre

	007	Sensillas	à 2	225	} ----- 622%
De Lima con au. de 19. de Sept.	009	Doble	à 2	031%	
	011	Triple	à 2	058	
	010	Pliego	con	311	
De Arequipa con au. de 21. de Nov.	001	Sensilla	à 2	002%	} ----- 003
De Trujillo con au. de 17. de Sept.	001	Doble	à 2	003	
De Yca con au. de 20. de Sept.	007	Sens	à 2	017%	} ----- 007%
De Salga con au. de 21. de Nov.	003	Sens	à 2	007%	
De Arequipa con au. de 25. de Nov.	004	Sens	à 2	010	} ----- 018
De Arequipa con au. de 26. de Nov.	006	Sens	à 2	018	
De Arequipa con au. de 26. de Nov.	004	Pliego	con	007	} ----- 008
	002	Sens	à 2	005	
De Arequipa con au. de 28. de Nov.	001	Doble	à 2	003	} ----- 003
De Arequipa con au. de 29. de Nov.	001	Doble	à 2	003	
De Arequipa con au. de 30. de Nov.	001	Sensilla	à 2	002%	} ----- 008%
	001	Doble	à 2	003	
				134	igual con los au. 704%

Dias de dicho

De la Plata con au. de 25. de Sept.	011	Sens	à 2	027%	} ----- 045%
	001	Doble	à 2	003	
	001	Triple	à 4	004%	
	001	Pliego	con	010%	
De Arequipa con au. de 25. de Nov.	011	Sens	à 2	027%	} ----- 016%
	002	Pliegos	con	013%	
De Cochabamba con au. de 25. de Nov.	001	Pliego	con	016%	} ----- 046
De id. con au. de id.	012	Sens	à 2	032%	
	001	Triple	con	004%	
De Arequipa con au. de 28. de Nov.	001	Pliego	con	009	} ----- 013%
	002	Sens	à 2	007%	
De Arequipa con au. de 28. de Nov.	001	Pliego	con	006	} ----- 047
				162%	

Intervencion de las correspond. q. se reciben francas de todo el Reyno. 40

	047	Suma del frente	162%	958%
De la Paz con av. de 1. de Octubre	{	050	Sens. .... a 2% ...	125
		005	Dobles ... a 2% ...	015
		003	Triple ... a 4% ...	012
		009	Pliegos ... con ...	040
				194
De Juli con av. de 3. de Tho.	{	001	Doble ... a 2% ...	003
De Chucuito con av. de 3. de Tho.	{	001	Sensilla ... a 2% ...	002%
De Luno con av. de 4. de Tho.	{	007	Sens. .... a 2% ...	017%
		001	Doble ... a 2% ...	003
		120	Igual con los av.	382%

Dia 10. de Octubre

De Chuq. con av. de 2. de Tho.	{	010	Sens. .... a 2% ...	025
		002	Dobles ... a 2% ...	006
		003	Triple ... a 4% ...	004%
				035%
De Illajsa con av. de 7. de Tho.	{	005	Sens. .... a 2% ...	012%
		001	Triple ... a 5% ...	005
		019	Igual con los av.	053

Dia 23. de Tho.

De Lima con av. de 26. de Sept.	{	001	Triple ... a 5% ...	005
De Huancas con av. de 1. de Oct.	{	001	Triple ... a 4% ...	004%
De Huaganga con av. de 9. de Tho.	{	001	Doble ... a 2% ...	003%
Del Curco con av. de 12. de Tho.	{	003	Sens. .... a 2% ...	082%
		004	Dobles ... a 2% ...	012
		001	Triple ... a 4% ...	004%
		008	Pliegos ... con ...	039
				138
De Velille con av. de 16. de Tho.	{	001	Sensilla ... a 2% ...	002%
		047	Igual con los av.	153

1808

Intervencion de las correspond. q. se reciben francas de todo el Reyno

Suma de la vta ..... 1985

Dia 2. de Noviembr.

De Tarragona con av. de 21. de Oct.	<table border="0" style="width: 100%; border-collapse: collapse;"> <tr> <td style="width: 10%; text-align: right;">0 0 4</td> <td style="width: 10%;">Sens</td> <td style="width: 10%; text-align: right;">à 2%</td> <td style="width: 10%; text-align: right;">0 12</td> <td rowspan="3" style="width: 10%; border-left: 1px solid black; padding-left: 5px;">} .....</td> <td rowspan="3" style="width: 10%; text-align: right; vertical-align: middle;">0 29%</td> </tr> <tr> <td style="text-align: right;">0 0 1</td> <td>Doble</td> <td style="text-align: right;">à 2%</td> <td style="text-align: right;">0 03</td> </tr> <tr> <td style="text-align: right;">0 0 1</td> <td>Triple</td> <td style="text-align: right;">à 4%</td> <td style="text-align: right;">0 14</td> </tr> </table>	0 0 4	Sens	à 2%	0 12	} .....	0 29%	0 0 1	Doble	à 2%	0 03	0 0 1	Triple	à 4%	0 14	
0 0 4	Sens	à 2%	0 12	} .....	0 29%											
0 0 1	Doble	à 2%	0 03													
0 0 1	Triple	à 4%	0 14													
De Jacna con av. de 27. de Tho.	<table border="0" style="width: 100%; border-collapse: collapse;"> <tr> <td style="width: 10%; text-align: right;">0 0 6</td> <td style="width: 10%;">Sens</td> <td style="width: 10%; text-align: right;">à 2%</td> <td style="width: 10%; text-align: right;">0 18</td> <td rowspan="3" style="width: 10%; border-left: 1px solid black; padding-left: 5px;">} .....</td> <td rowspan="3" style="width: 10%; text-align: right; vertical-align: middle;">0 44%</td> </tr> <tr> <td style="text-align: right;">0 0 1</td> <td>Doble</td> <td style="text-align: right;">à 2%</td> <td style="text-align: right;">0 02</td> </tr> <tr> <td style="text-align: right;">0 0 1</td> <td>Triple</td> <td style="text-align: right;">à 4%</td> <td style="text-align: right;">0 04</td> </tr> </table>	0 0 6	Sens	à 2%	0 18	} .....	0 44%	0 0 1	Doble	à 2%	0 02	0 0 1	Triple	à 4%	0 04	
0 0 6	Sens	à 2%	0 18	} .....	0 44%											
0 0 1	Doble	à 2%	0 02													
0 0 1	Triple	à 4%	0 04													
De Moquegua con av. de 21. de Tho.	<table border="0" style="width: 100%; border-collapse: collapse;"> <tr> <td style="width: 10%; text-align: right;">0 0 1</td> <td style="width: 10%;">Triple</td> <td style="width: 10%; text-align: right;">à 4%</td> <td style="width: 10%; text-align: right;">0 07</td> <td rowspan="1" style="width: 10%; border-left: 1px solid black; padding-left: 5px;">} .....</td> <td rowspan="1" style="width: 10%; text-align: right; vertical-align: middle;">0 07%</td> </tr> </table>	0 0 1	Triple	à 4%	0 07	} .....	0 07%									
0 0 1	Triple	à 4%	0 07	} .....	0 07%											
	<table border="0" style="width: 100%; border-collapse: collapse;"> <tr> <td style="width: 10%; text-align: right;">0 57</td> <td style="width: 10%;">Igual con los av.</td> <td style="width: 10%;"></td> <td style="width: 10%; text-align: right;">0 85%</td> <td style="width: 10%;"></td> <td style="width: 10%;"></td> </tr> </table>	0 57	Igual con los av.		0 85%											
0 57	Igual con los av.		0 85%													

Dia 6. de dho.

De Lima con av. de 24. de Tho.	<table border="0" style="width: 100%; border-collapse: collapse;"> <tr> <td style="width: 10%; text-align: right;">0 18</td> <td style="width: 10%;">Sens</td> <td style="width: 10%; text-align: right;">à 2%</td> <td style="width: 10%; text-align: right;">3 44</td> <td rowspan="4" style="width: 10%; border-left: 1px solid black; padding-left: 5px;">} .....</td> <td rowspan="4" style="width: 10%; text-align: right; vertical-align: middle;">4 53</td> </tr> <tr> <td style="text-align: right;">0 22</td> <td>Doble</td> <td style="text-align: right;">à 2%</td> <td style="text-align: right;">0 77</td> </tr> <tr> <td style="text-align: right;">0 0 3</td> <td>Triple</td> <td style="text-align: right;">à 4%</td> <td style="text-align: right;">0 58</td> </tr> <tr> <td style="text-align: right;">0 17</td> <td>Seguro</td> <td style="text-align: right;">con</td> <td style="text-align: right;">2 17</td> </tr> </table>	0 18	Sens	à 2%	3 44	} .....	4 53	0 22	Doble	à 2%	0 77	0 0 3	Triple	à 4%	0 58	0 17	Seguro	con	2 17	
0 18	Sens	à 2%	3 44	} .....	4 53															
0 22	Doble	à 2%	0 77																	
0 0 3	Triple	à 4%	0 58																	
0 17	Seguro	con	2 17																	
De Yca con av. de 27. de Tho.	<table border="0" style="width: 100%; border-collapse: collapse;"> <tr> <td style="width: 10%; text-align: right;">0 12</td> <td style="width: 10%;">Sensilla</td> <td style="width: 10%; text-align: right;">à 2%</td> <td style="width: 10%; text-align: right;">0 30</td> <td rowspan="1" style="width: 10%; border-left: 1px solid black; padding-left: 5px;">} .....</td> <td rowspan="1" style="width: 10%; text-align: right; vertical-align: middle;">0 30</td> </tr> </table>	0 12	Sensilla	à 2%	0 30	} .....	0 30													
0 12	Sensilla	à 2%	0 30	} .....	0 30															
De Acari con av. de 11. de Tho.	<table border="0" style="width: 100%; border-collapse: collapse;"> <tr> <td style="width: 10%; text-align: right;">0 0 2</td> <td style="width: 10%;">Sensilla</td> <td style="width: 10%; text-align: right;">à 2%</td> <td style="width: 10%; text-align: right;">0 06</td> <td rowspan="2" style="width: 10%; border-left: 1px solid black; padding-left: 5px;">} .....</td> <td rowspan="2" style="width: 10%; text-align: right; vertical-align: middle;">0 13</td> </tr> <tr> <td style="text-align: right;">0 0 2</td> <td>Doble</td> <td style="text-align: right;">à 2%</td> <td style="text-align: right;">0 07</td> </tr> </table>	0 0 2	Sensilla	à 2%	0 06	} .....	0 13	0 0 2	Doble	à 2%	0 07									
0 0 2	Sensilla	à 2%	0 06	} .....	0 13															
0 0 2	Doble	à 2%	0 07																	
De Chala con av. de 1. de Nov.	<table border="0" style="width: 100%; border-collapse: collapse;"> <tr> <td style="width: 10%; text-align: right;">0 0 2</td> <td style="width: 10%;">Sens</td> <td style="width: 10%; text-align: right;">à 2%</td> <td style="width: 10%; text-align: right;">0 05</td> <td rowspan="1" style="width: 10%; border-left: 1px solid black; padding-left: 5px;">} .....</td> <td rowspan="1" style="width: 10%; text-align: right; vertical-align: middle;">0 05</td> </tr> </table>	0 0 2	Sens	à 2%	0 05	} .....	0 05													
0 0 2	Sens	à 2%	0 05	} .....	0 05															
De Atico con av. de 2. de Tho.	<table border="0" style="width: 100%; border-collapse: collapse;"> <tr> <td style="width: 10%; text-align: right;">0 0 4</td> <td style="width: 10%;">Sens</td> <td style="width: 10%; text-align: right;">à 2%</td> <td style="width: 10%; text-align: right;">0 10</td> <td rowspan="1" style="width: 10%; border-left: 1px solid black; padding-left: 5px;">} .....</td> <td rowspan="1" style="width: 10%; text-align: right; vertical-align: middle;">0 10</td> </tr> </table>	0 0 4	Sens	à 2%	0 10	} .....	0 10													
0 0 4	Sens	à 2%	0 10	} .....	0 10															
De Ocoña con av. de 9. de Tho.	<table border="0" style="width: 100%; border-collapse: collapse;"> <tr> <td style="width: 10%; text-align: right;">0 0 1</td> <td style="width: 10%;">Sensilla</td> <td style="width: 10%; text-align: right;">à 2%</td> <td style="width: 10%; text-align: right;">0 02</td> <td rowspan="1" style="width: 10%; border-left: 1px solid black; padding-left: 5px;">} .....</td> <td rowspan="1" style="width: 10%; text-align: right; vertical-align: middle;">0 02%</td> </tr> </table>	0 0 1	Sensilla	à 2%	0 02	} .....	0 02%													
0 0 1	Sensilla	à 2%	0 02	} .....	0 02%															
De Camana con av. de 11. Tho.	<table border="0" style="width: 100%; border-collapse: collapse;"> <tr> <td style="width: 10%; text-align: right;">0 0 4</td> <td style="width: 10%;">Sens</td> <td style="width: 10%; text-align: right;">à 2%</td> <td style="width: 10%; text-align: right;">0 10</td> <td rowspan="3" style="width: 10%; border-left: 1px solid black; padding-left: 5px;">} .....</td> <td rowspan="3" style="width: 10%; text-align: right; vertical-align: middle;">0 32</td> </tr> <tr> <td style="text-align: right;">0 0 1</td> <td>Triple</td> <td style="text-align: right;">à 4%</td> <td style="text-align: right;">0 04</td> </tr> <tr> <td style="text-align: right;">0 0 1</td> <td>Seguro</td> <td style="text-align: right;">con</td> <td style="text-align: right;">0 18</td> </tr> </table>	0 0 4	Sens	à 2%	0 10	} .....	0 32	0 0 1	Triple	à 4%	0 04	0 0 1	Seguro	con	0 18					
0 0 4	Sens	à 2%	0 10	} .....	0 32															
0 0 1	Triple	à 4%	0 04																	
0 0 1	Seguro	con	0 18																	
	<table border="0" style="width: 100%; border-collapse: collapse;"> <tr> <td style="width: 10%; text-align: right;">1 19</td> <td style="width: 10%;">Igual con los av.</td> <td style="width: 10%;"></td> <td style="width: 10%; text-align: right;">5 45%</td> <td style="width: 10%;"></td> <td style="width: 10%;"></td> </tr> </table>	1 19	Igual con los av.		5 45%															
1 19	Igual con los av.		5 45%																	

Dia 6. de dho.

De la Plata con av. de 25. de Oct.	<table border="0" style="width: 100%; border-collapse: collapse;"> <tr> <td style="width: 10%; text-align: right;">0 10</td> <td style="width: 10%;">Sens</td> <td style="width: 10%; text-align: right;">à 2%</td> <td style="width: 10%; text-align: right;">0 32</td> <td rowspan="3" style="width: 10%; border-left: 1px solid black; padding-left: 5px;">} .....</td> <td rowspan="3" style="width: 10%; text-align: right; vertical-align: middle;">0 52</td> </tr> <tr> <td style="text-align: right;">0 0 2</td> <td>Doble</td> <td style="text-align: right;">à 2%</td> <td style="text-align: right;">0 06</td> </tr> <tr> <td style="text-align: right;">0 0 3</td> <td>Triple</td> <td style="text-align: right;">à 4%</td> <td style="text-align: right;">0 10</td> </tr> </table>	0 10	Sens	à 2%	0 32	} .....	0 52	0 0 2	Doble	à 2%	0 06	0 0 3	Triple	à 4%	0 10	
0 10	Sens	à 2%	0 32	} .....	0 52											
0 0 2	Doble	à 2%	0 06													
0 0 3	Triple	à 4%	0 10													
	<table border="0" style="width: 100%; border-collapse: collapse;"> <tr> <td style="width: 10%; text-align: right;">0 18</td> <td style="width: 10%;"></td> <td style="width: 10%;"></td> <td style="width: 10%; text-align: right;">0 52</td> <td style="width: 10%;"></td> <td style="width: 10%; text-align: right;">2 064</td> </tr> </table>	0 18			0 52		2 064									
0 18			0 52		2 064											

Intervencion de las correspond. que se reciben francas de todo el Reyno.

	0 38	Suma del frente	0 52	2 0 64
De Potosi con av. de 25. de D. de Octubre	{ 0 20 Sens	à 2 1/2	0 50	} 0 63 1/2
	{ 0 01 Doble	à 3	0 03	
	{ 0 01 Pliego	con	0 10 1/2	
De Santa Cruz con av. de 12. de Dho	{ 0 01 Sensilla	à 2	0 02	0 03
De Cochabamba con av. de 25. de Dho	{ 0 12 Sens	à 2 1/2	0 32 1/2	} 0 45 1/2
	{ 0 03 Doble	à 3	0 09	
De Oruro con av. de 28. de Dho	{ 0 05 Sens	à 2 1/2	0 12 1/2	} 0 18 1/2
	{ 0 02 Doble	à 3	0 06	
De Salta con av. de 31. de Dho	{ 0 54 Sens	à 2 1/2	1 35	} 1 75 1/2
	{ 0 05 Doble	à 3	0 15	
	{ 0 02 Triple	à 4 1/2	0 09	
	{ 0 02 Pliego	con	0 16 1/2	
De Sucre con av. de 3. de Noviembre	{ 0 05 Sens	à 2 1/2	0 12 1/2	} 0 18 1/2
	{ 0 02 Doble	à 3	0 06	
	134. Igual con los av.		3 72 1/2	

Dia 9 de Nov.

De Chuquiabamba con av. de 3. de Dho	{ 0 06 Sens	à 2 1/2	0 15	} 0 22
	{ 0 03 Pliego	con	0 07	

Dia 22 de Dho.

De Lima con av. de 26. de Octubre	{ 0 03 Sencilla	à 2	0 06	} 0 13 1/2
	{ 0 03 Pliego	con	0 08 1/2	
De Guancayo con av. de 31. de Dho	{ 0 03 Sensilla	à 2 1/2	0 07 1/2	0 02 1/2
De Huamanga con av. de 3. de Nov.	{ 0 02 Sens	à 3	0 06	} 0 09 1/2
	{ 0 01 Doble	à 3	0 03 1/2	
Del Curco av. de 12. de Dho	{ 0 40 Sencillas	à 2 1/2	1 00	} 1 49 1/2
	{ 0 04 Doble	à 3	0 12	
	{ 0 02 Triple	à 4 1/2	0 09	
	{ 0 03 Pliego	con	0 28 1/2	
De Arequipa con av. de 16. de Dho	{ 0 02 Sens	à 2 1/2	0 05	0 05
De Caylloma con av. de 19. de Dho	{ 0 03 Sens	à 2 1/2	0 07 1/2	0 07 1/2
	0 60. Igual con los av.		1 88 1/2	

Intervencion de las correspond. que se reciben francas de todo el Año

Suma de la vuelta ..... 2602

Dia 29. de Nov.

De la Paz con au. <sup>o</sup> de 28. de	} 001... Sevilla ..... a 2% ..... 002% } } 001... Pliego ..... con ..... 013% } ----- 016	} ----- 016
Noviembre por extraord. <sup>o</sup>		

Dia 7. de Diziemb.

De la Plata con au. <sup>o</sup> de 28. de Nov. <sup>re</sup>	} 018... Sens. .... a 2% ..... 045 } } 004... Doble ..... a 3% ..... 012 } ----- 073% } } 002... Pliego ..... con ..... 016% }	} ----- 073%		
			} 024... Sens. .... a 2% ..... 060 } } 002... Doble ..... a 3% ..... 006 } ----- 082% } } 001... Triple ..... a 4% ..... 004% }	} ----- 082%

De Totasi con au. <sup>o</sup> de 28. de Tho.	} 008... Sens. .... a 2% ..... 012% } } 001... Doble ..... a 3% ..... 003 } ----- 021% } } 001... Pliego ..... con ..... 006 }	} ----- 021%		
			} 046... Sens. .... a 2% ..... 115 } } 008... Doble ..... a 3% ..... 024 } ----- 148 } } 002... Triple ..... a 4% ..... 009 }	} ----- 148

De Cochabamba con au. <sup>o</sup> de 28. de Tho.	} 006... Sens. .... a 2% ..... 015 } } 004... Doble ..... a 3% ..... 012 } ----- 033 } } 001... Pliego ..... con ..... 006 }	} ----- 033		
De Ouzo con au. <sup>o</sup> de 28. de Tho.			} 008... Sens. .... a 2% ..... 012% } } 001... Doble ..... a 3% ..... 003 } ----- 021% } } 001... Pliego ..... con ..... 006 }	} ----- 021%
De la Paz con au. <sup>o</sup> de 1. <sup>o</sup> de Diziembre				

De Puno con au. <sup>o</sup> de 4. de Tho.	} 011... Sens. .... a 2% ..... 027% } } 002... Doble ..... a 3% ..... 006 } ----- 038 } } 001... Triple ..... a 4% ..... 004% }	} ----- 038		
			} 141... Igual con los au. .... 396% }	} ----- 396%

141... Igual con los au. .... 396%

Dia 10. de Aho.

De Chuquiabamba con au. <sup>o</sup> de 2. de Aho.	} 009... Sens. .... a 2% ..... 012% } } 001... Doble ..... a 3% ..... 003 } ----- 031% } } 002... Pliego ..... con ..... 016 }	} ----- 031%		
			} 001... Sevilla ..... con ..... 002% } } 009... Ig. con los au. .... 034 } ----- 3048% }	} ----- 3048%

De Mafes con au. <sup>o</sup> de 6. de Tho.	} 001... Sevilla ..... con ..... 002% } } 009... Ig. con los au. .... 034 } ----- 3048% }	} ----- 3048%

1808

Intervencion de las correspond. que se reciben francas de todo el Dho.

Suma del frente ..... 2048%

Dia 10 de Diciembre

De Jazap. con au. de 25. de Nov <sup>re</sup>	{ 008... Sensillas... a 2%... 024 002... Dobles... a 2%... 008 001... Triple... a 5%... 005 006... Pliegos... con... 080         }	117
De Jaena con au. de 1. de Diciembre	{ 015... Sens... a 2%... 037% 001... Dobles... a 2%... 003 001... Pliegos... con... 013%         }	094
De Trem con au. de idem	{ 002... Sens... a 2%... 009 001... Pliegos... con... 007         }	012
De Moquegua con au. de 7. de Dic <sup>re</sup>	{ 001... Sensilla... a 2%... 002%         }	002%
	038... Igual con los au... 185%	

Dia 12 de Dho.

De Lima con au. de 29. de Nov <sup>re</sup>	{ 065... Sens... a 2%... 195 029... Dobles... a 2%... 101% 003... Triple... a 5%... 015 010... Pliegos... con... 196         }	447%
De Chincha con au. de 1. de Dic <sup>re</sup>	{ 001... Sensilla... a 2%... 002%         }	002%
De Palpa con au. de 4. de Dho.	{ 003... Sens... a 2%... 007%         }	007%
De Ica con au. de 3. de Dho.	{ 007... Sens... a 2%... 017%         }	017%
De Areari con au. de 6. de Dho.	{ 004... Sens... a 2%... 012 001... Pliegos... con... 014         }	026
De Chala con au. de 7. de Dho.	{ 003... Sens... a 2%... 007%         }	007%
De Atico con au. de 8. de Dho.	{ 003... Sens... a 2%... 007%         }	007%
De Camana con au. de 10. de Dho.	{ 004... Sens... a 2%... 010         }	010
	133... Ig. con los au... 526	

3760

1808.

Intervencion de las correspond. q. se reciben fiancas de todo el Reyno.

Suma de la buelta ..... 3760

Dia 17. de Diciembre

Por extrac<sup>o</sup> de Puro con au<sup>o</sup> de 14. de Dic<sup>re</sup> { 002... Sencilla... 009... } ..... 009

Dia 23. de Enero

De Manca<sup>o</sup> con au<sup>o</sup> de 1. de Dic<sup>re</sup> { 001... Sencilla... 002... } ..... 010  
De Guamanga con au<sup>o</sup> de 2. de Tho... { 003... Sencilla... 009... } ..... 009

Del Cusco con au<sup>o</sup> de 12. de Tho... { 034... Sencilla... 085  
007... Dobles... 021  
001... Triple... 004  
002... Pliego... 022 } ..... 133

De Cuzillo con au<sup>o</sup> de 16. de Tho... { 001... Sencilla... 002... } ..... 002  
050... Igual con los au<sup>o</sup>... 154

3919 1/2

Arequipa y Diciembre 25. de 1808.

Midalgo



Administracion de recibos fiancas de las Comarcas de los Andes

Año de 1809

Dia 6 de Enero

De Plata con av. de 25 de Dic.	{ 002... Sensilla... 22% } { 005... Doble... 15% } { 001... Triple... 4% }	042%
De Potosi con av. de 25 de Dic.	{ 018... Sensilla... 27% } { 001... Doble... 9% } { 001... Pliego... 3% }	061%
De Cochabamba con av. de 25 de Dic.	{ 011... Sens... 27% } { 001... Doble... 3% } { 001... Triple... 4% }	035%
De Oruro con av. de 28 de Dic.	{ 005... Sens... 27% } { 001... Doble... 3% } { 001... Triple... 4% }	020%
De Suasica con av. de 20 de Nov.	{ 001... Sensilla... 27% }	002%
De la Paz con av. de 31 de Dic.	{ 044... Sens... 27% } { 004... Doble... 12% } { 004... Triple... 18% } { 003... Pliego... 21% }	161%
De Lima con av. de 3 de Enero	{ 006... Sensilla... 27% }	015%
	117 Igual con los av. 337	

Dia 10 de Enero

De Chuquibambá con av. de 2 de Enero	{ 001... Sensilla... 27% } { 002... Doble... 6% }	008%
De Magal con av. de 7 de Dic.	{ 001... Sens... 27% }	002%
	004 Igual con los av. 001	

Intervencion de las correspond. q. se reciben fiancas de todo el Reino

Suma de la otra ..... 328

Dia 18 de Enero

De Sallap con av. de 30 de Dic	} 001. Doble ..... 003	} 002. Triple ..... 10	} 002. Pliego ..... 021	}	} 037%					
						007. Sens ..... 021	009. Doble ..... 009	002. Pliego ..... 015	}	} 066%
						001. Sensilla ..... 002	029. Igual con los av ..... 106%			

Dia 20 de Enero

De Lima con av. de 8 de Enero	} 068. Sensilla ..... 195	} 021. Doble ..... 079%	} 006. Triple ..... 030	}	} 459			
						011. Pliego ..... 160%	}	} 002%
						001. Sensilla ..... 002		
De Taca con av. de 9 de Enero	002. Sens ..... 021	009. Doble ..... 009	001. Doble ..... 007	}	} 015			
De Acazi con av. de 19 de Dic	002. Sens ..... 021	002. Sens ..... 005	}			} 005		
De Chala con av. de 14 de Enero	002. Sens ..... 021	009. Doble ..... 009		}	} 014			
De Mico con av. de 15 de Dic	004. Sensilla ..... 002	119. Igual con los av ..... 904				}	} 002%	

Dia 21 de otro

De la Plata con av. de 9 de Sep	001. Sensilla ..... 002	}	} 002%	
De Potosi con av. de 9 de Dic	002. Sens ..... 005			
De Tucuman con av. de 19 de Dic	002. Sens ..... 005			
De Puno con av. de 18 de Dic	004. Sens ..... 010			
009. Igual con los av ..... 022%			}	} 980

Suma del frente ----- 989

Dia 22 de dicho

De Cusco con au. de 12. de Nov.	041 Sens. .... a 24. .... 102	}	159.
	007 Doble. .... a 3. .... 021		
	001 Triple. .... a 47. .... 0047		
	002 Pliegos. .... con. .... 0016		
De Cebilla con au. de 16. de Nov.	001 Sens. .... a 24. .... 0024	}	0027
De Caylloma con au. de 20. de Nov.	001 Sens. .... a 26. .... 0026		
	054 Igual con los au. .... 164		

Dia 7 de Febrero

De la Plata con au. de 25 de Nov.	022 Sensilla. .... a 27. .... 055	}	089.
	002 Doble. .... a 3. .... 006		
	003 Triple. .... a 17. .... 0137		
	002 Pliegos. .... con. .... 015		
De Cochab. con au. de 29. de Nov.	012 Sens. .... a 27. .... 030	}	040.
	001 Doble. .... a 3. .... 003		
	001 Pliegos. .... con. .... 0077		
De Potosi con au. de 29. de Nov.	018 Sens. .... a 27. .... 0377	}	054.
	001 Doble. .... a 3. .... 003		
	001 Triple. .... a 17. .... 0047		
	001 Pliegos. .... con. .... 009		
De Oruro con au. de 28. de Nov.	002 Sens. .... a 27. .... 0077	}	019.
	001 Doble. .... a 3. .... 003		
	001 Pliegos. .... con. .... 0088		
De La Paz con au. de 21. de Nov.	049 Sens. .... a 27. .... 1077	}	134.
	004 Doble. .... a 3. .... 012		
	002 Triple. .... a 17. .... 009		
	001 Pliegos. .... con. .... 006		
De Juli con au. de 2. de Febrero.	001 Sens. .... a 27. .... 0027	}	007
	001 Triple. .... a 17. .... 0047		
De Luno con au. de 9. de Nov.	011 Sens. .... a 27. .... 0277	}	033
	002 Doble. .... a 3. .... 006		
	131		
	278		

Intervencion de las correspond. q. se reciben. francoas de todo el Reyno.

Suma de la oia ..... 1519

Dia 10. de Febrero

De Chuquibambas con au. de 4. de Feb.	{ 0 0 1... Senc. 0 0 1... Doble 0 0 2... Plego	{ ..... 0 2 1/2 ..... 0 0 3 ..... 0 7 9 }	0 8 0 1/2
De Magas con au. de 6. de Feb.	{ 0 0 2... Senc. 0 0 7... Igual con los au.	{ ..... 0 2 1/2 ..... 0 0 7 1/2 }	0 0 7 1/2

Dia 21. de otro.

De la Plata con au. de 9. de Feb.	{ 0 0 2... Senc. 0 0 1... Plego	{ ..... 0 2 1/2 ..... 0 0 8 }	0 1 3
De Llorca con au. de 9. de Feb.	{ 0 0 2... Senc.	{ ..... 0 2 1/2 ..... 0 0 9 }	0 0 9
De Ouzo con au. de 9. de Feb.	{ 0 0 1... Senc.	{ ..... 0 2 1/2 ..... 0 0 2 1/2 }	0 0 2 1/2
De la Paz con au. de 15. de Febrero	{ 0 0 7... Senc.	{ ..... 0 2 1/2 ..... 0 1 7 1/2 }	0 1 7 1/2
De Luno con au. de 18. de Feb.	{ 0 0 6... Senc. 0 0 2... Doble	{ ..... 0 2 1/2 ..... 0 0 6 }	0 2 1
	<u>0 2 1... Igual con los au.</u>		<u>0 5 9</u>

Dia 23. de otro.

De Lima con au. de 26. de Enero	{ 0 0 1... Doble	{ ..... 0 2 1/2 ..... 0 0 3 1/2 }	0 0 3 1/2
De Huanta con au. de 17. de Feb.	{ 0 0 2... Senc.	{ ..... 0 2 ..... 0 0 6 }	0 0 6
De Huancas con au. de 21. de Feb.	{ 0 0 1... Senc. 0 0 1... Plego	{ ..... 0 2 1/2 ..... 0 0 6 }	0 0 8 1/2
De Huamanga con au. de 17. de Feb.	{ 0 0 3... Senc.	{ ..... 0 2 ..... 0 0 9 }	0 0 9
De id. con au. de 3. de Febrero	{ 0 0 2... Senc. 0 0 2... Doble	{ ..... 0 2 ..... 0 0 7 }	0 1 3
Del Curco con au. de 12. de Feb.	{ 0 0 1... Senc. 0 0 4... Doble 0 0 2... Triple 0 0 4... Plego	{ ..... 0 2 1/2 ..... 0 0 12 ..... 0 1 9 1/2 ..... 0 4 0 1/2 }	1 5 2 1/2
De Paruro con au. de 15. de Febrero	{ 0 0 1... Senc.	{ ..... 0 2 1/2 ..... 0 0 2 1/2 }	0 0 2 1/2
De Belille con au. de 16. de Feb.	{ 0 0 1... Senc.	{ ..... 0 2 1/2 ..... 0 0 2 1/2 }	0 0 2 1/2
De Caylloma con au. de 20. de Feb.	{ 0 0 1... Plego	{ ..... 0 0 6 }	0 0 6
	<u>0 5 7... Igual con los au.</u>		<u>2 0 3 1/2</u>

Intervencion de las Correspond. q. se reciben franceses de todo el Mo.

Suma del frente ..... 1869 1/2

Dia 25. de Febrero

De Salap. con au. de 8. de Febrero.	{	005. Sencillas ..... 018	}	127 1/2
		003. Dobles ..... 010 1/2		
		005. Negros ..... con ..... 102		
De Lima con au. de 16. de Feb.	{	018. Senc. .... 048	}	063
		002. Dobles ..... 006		
		002. Negros ..... con ..... 012		
De Maquegua con au. de 22. de Feb.	{	001. Senc. .... 002 1/2	}	010
		001. Negro ..... con ..... 007 1/2		
		037. Igual con los au. 200 1/2		

Dia 27. de Feb.

De Lima con au. de 19. de Febrero	{	048. Sencs. .... 144	}	616
		020. Dobles ..... 070		
		004. Triples ..... 020		
		017. Negros ..... con ..... 382		
De Chincha con au. de 16. de Feb.	{	004. Sencs. .... 010	}	010
		006. Sencs. .... 018		
De Yca con au. de 18. de Feb.	{	001. Doble ..... 002	}	018
		001. Negro ..... con ..... 006		
De Pisco con au. de 18. de Feb.	{	001. Sencs. .... 002 1/2	}	002 1/2
		001. Negro ..... con ..... 005		
De Arequipa con au. de 21. de Feb.	{	007. Sencs. .... 021	}	026
		001. Doble ..... 005		
De Chala con au. de 22. de Feb.	{	004. Sencs. .... 010	}	013
		001. Doble ..... 002		
De Arequipa con au. de 22. de Feb.	{	008. Sencs. .... 020	}	023
		001. Doble ..... 002		
De Arequipa con au. de 25. de Feb.	{	002. Sencs. .... 009 1/2	}	009
		001. Negro ..... con ..... 005		

126 Ig. con los au. 719 1/2

2789 1/2

Intervencion de las correspond. q. se reciben francas de todo el Reyno.

Suma de la cuenta ----- 2789 1/2

Dia 8. de Mayo.

De la Plata con av. de 25. de Febrero.	{ 018. Sens ----- 1/2% ----- 045 } 001. Doble ----- 1/2% ----- 003 }	048
De Cochabamba con av. de 25. de Mayo.	{ 014. Sens ----- 1/2% ----- 035 } 001. Doble ----- 1/2% ----- 003 } 002. Triple ----- 1/2% ----- 009 } 001. Pliego ----- 1/2% ----- 006 }	053
De Potosi con av. de 25. de Mayo.	{ 014. Sens ----- 1/2% ----- 035 } 001. Doble ----- 1/2% ----- 003 } 002. Pliego ----- 1/2% ----- 006 }	051 1/2
De Oruro con av. de 28. de Mayo.	{ 001. Sensilla ----- 1/2% ----- 002 1/2 } 001. Doble ----- 1/2% ----- 003 }	005 1/2
De La Paz con av. de 2. de Mayo.	{ 004. Sens ----- 1/2% ----- 085 } 004. Doble ----- 1/2% ----- 012 }	097
De Juli con av. de 4. de Mayo.	{ 001. Doble ----- 1/2% ----- 003 }	003
De Sucre con av. de 4. de Mayo.	{ 009. Sens ----- 1/2% ----- 022 1/2 } 003. Doble ----- 1/2% ----- 009 } 001. Triple ----- 1/2% ----- 004 1/2 }	036
	108 Ig. con los av. ----- 294	

Dia 10. de Mayo.

De Chuquiabamba con av. de 11. de Mayo.	{ 008. Sens ----- 1/2% ----- 020 } 003. Doble ----- 1/2% ----- 009 }	029
---	---	-----

Dia 21. de Mayo.

De la Plata con av. de 9. de Mayo.	{ 002. Sens ----- 1/2% ----- 005 } 001. Doble ----- 1/2% ----- 003 }	008
De Oruro con av. de 12. de Mayo.	{ 001. Doble ----- 1/2% ----- 003 } 001. Pliego ----- 1/2% ----- 006 }	009
De La Paz con av. de 18. de Mayo.	{ 004. Sens ----- 1/2% ----- 020 }	020
De Sucre con 2. av. de 18. de Mayo.	{ 002. Sens ----- 1/2% ----- 005 } 005. Sens ----- 1/2% ----- 012 1/2 } 002. Doble ----- 1/2% ----- 006 }	023 1/2
	022 Ig. con los av. ----- 060 1/2	

Suma del frente ..... 3170

23 de Marzo

De Lima con au. de 26 de Feb.	002	Plegas	003	003
De Huancayo con au. de 2 de Mayo	001	Sencilla	003	003
De Huamanga con au. de 4 de Mayo	003	Sencilla	009	009
Del Cuzco con au. de 12 de Mayo	028	Sencilla	078	109
	003	Doble	009	
	004	Triple	018	
	002	Plegas	012	
De Caylloma con au. de 10 de Mayo	001	Sencilla	003	003
			014	167

Arg. Marzo 31 del 89 = // 3340

Vidalgo

Dia 9 de Abril

De Tuzup con au. de 20 de Marzo	006	Sencilla	018	048
	001	Doble	003	
	001	Triple	005	
	002	Plegas	022	
De Jaena con au. de 27 de Mayo	012	Sencilla	030	040
	001	Triple	003	
	001	Plegas	006	
De Illoquigua con au. de 2 de Abril	001	Doble	003	003
			029	092

Intervencion de las correspond. q. se reciben francas de todo el Reino

Suma de la ota ..... 092

Dia 6 de Abril

De La Plata con au. de 25 de Mayo	{	014... Sena	024	025	} ..... 051
		001... Doble	02	003	
		002... Triple	015	015	
De Cochab. con au. de 28 de Mayo	{	015... Sena	024	027	} ..... 060
		002... Doble	02	006	
		002... Triple	016	016	
De Potosi con au. de 25 de Mayo	{	007... Sena	024	017	} ..... 030
		001... Doble	02	003	
		002... Triple	014	009	
De Oruro con au. de 28 de Mayo	{	003... Sena	024	007	} ..... 058
		002... Doble	02	006	
		001... Triple	014	004	
De La Paz con au. de 31 de Mayo	{	020... Sena	024	050	} ..... 063
		003... Doble	02	009	
		001... Triple	014	004	
De Juli con au. de 2 de Abril	{	001... Senilla	024	002	} ..... 002
		006... Sena	024	015	
		002... Doble	02	006	
De Sucre con au. de 3 de Mayo	{	001... Triple	014	004	} ..... 025
		006... Sena	024	015	
		002... Doble	02	006	
		001... Triple	014	004	
		006... Igual con los au.		251	

Dia 8 de elicho

De Lima con au. de 4 de Mayo	{	060... Sena	024	180	} ..... 457
		011... Doble	024	028	
		004... Triple	015	020	
De Chincha con au. de 22 de Mayo	{	011... Triple	014	004	} ..... 004
		001... Sena	024	017	
		001... Doble	02	003	
De Areca con au. de 2 de Mayo	{	001... Triple	014	004	} ..... 025
		001... Sena	024	002	
		001... Doble	02	003	
De Areca con au. de 1 de Abril	{	010... Sena	024	030	} ..... 030
		004... Sena	024	010	
		001... Doble	02	003	
De Chala con au. de 2 de Mayo	{	001... Sena	024	010	} ..... 010
		001... Sena	024	002	
		002... Sena	024	005	
De Areca con au. de 5 de Mayo	{	002... Sena	024	007	} ..... 010
		001... Doble	02	003	
		001... Triple	014	004	
		118... Igual con los au.		547	



0511

Suma del frente ..... 890

Dia 11 de Abril

De Chuquitambo con au. de 4. de Abril { 0 0 2 .. Sens ..... 0 0 7% } ..... 0 0 7%

De Illages con au. de 7. de Mayo { 0 0 5 .. Sens ..... 0 1 2% } ..... 0 1 2%

Dia 21 de Mayo

De La Plata con au. de 9. de Abril { 0 0 8 .. Sens ..... 0 1 2% } ..... 0 1 2%

De Totosi con au. de 9. de Mayo { 0 0 3 .. Sens ..... 0 0 7% } ..... 0 0 7%

De La Paz con au. de 15. de Mayo { 0 0 8 .. Sens ..... 0 0 2% }  
 { 0 0 1 .. Doble ..... 0 0 3% }  
 { 0 0 1 .. Triple ..... 0 0 4% }  
 { 0 0 1 .. Simple ..... 0 0 1% } ..... 0 3 9%

De Lima con au. de 18. de Mayo { 0 0 3 .. Sens ..... 0 0 7% } ..... 0 0 7%

0 2 2 .. Igual con los au. .... 0 6 8

Dia 23 de Mayo

De Villa con au. de 26. de Mayo { 0 0 1 .. Sensilla ..... 0 0 3% } ..... 0 0 3%

De Huancayo con au. de 31. de Mayo { 0 0 1 .. Triple ..... 0 0 4% } ..... 0 0 4%

De Huamanga con au. de 2. de Abril { 0 0 3 .. Sens ..... 0 0 9% }  
 { 0 0 1 .. Doble ..... 0 0 7% }  
 { 0 0 1 .. Triple ..... 0 0 5% } ..... 0 1 7%

De Pucara con au. de 4. de Mayo { 0 0 1 .. Sensilla ..... 0 0 2% } ..... 0 0 2%

Del Cerco con au. de 12. de Abril { 0 2 0 .. Sens ..... 0 5 0% }  
 { 0 0 2 .. Doble ..... 0 2 7% }  
 { 0 0 2 .. Simple ..... 0 1 9% }  
 { 0 0 1 .. Simple ..... 0 2 2% } ..... 1 1 9%

De Belille con au. de 16. de Mayo { 0 0 1 .. Sensilla ..... 0 0 2% } ..... 0 0 2%

1 4 1 .. Ig. con los au. .... 1 4 9

Suma de la 1<sup>a</sup> . . . . . 1126

Dia 7 de Mayo

De la Plata con au. de 25 de Abril	{ 016. . . . . 001. . . . . 001. . . . . 001. . . . .	022% . . . . . 002% . . . . . 002% . . . . . 006% . . . . .	883%
De Cochabamba con au. de 25 de Mayo	{ 013. . . . . 001. . . . .	022% . . . . . 002% . . . . .	027%
De Loton con au. de 25 de Mayo	{ 012. . . . . 001. . . . . 001. . . . .	022% . . . . . 002% . . . . . 006% . . . . .	039%
De Orma con au. de 28 de Mayo	{ 011. . . . . 001. . . . .	022% . . . . . 002% . . . . .	030%
De la Paz con au. de 4 de Mayo	{ 040. . . . . 005. . . . .	022% . . . . . 019% . . . . .	115%
De Chuquito con au. de 2 de Mayo	{ 001. . . . . 001. . . . .	022% . . . . . 002% . . . . .	005%
De Lima con au. de 4 de Mayo	{ 012. . . . . 004. . . . .	022% . . . . . 012% . . . . .	042%
		132 Igual con los au. . . . .	022%

Dia 10 de Mayo

De Chuquibamba con au. de 1 de Mayo	{ 001. . . . . 001. . . . .	022% . . . . . 009% . . . . .	011%
-------------------------------------	--------------------------------	----------------------------------	------

Dia 14 de Mayo

De Tarap. con au. de 28 de Abril	{ 005. . . . . 001. . . . . 001. . . . .	032% . . . . . 005% . . . . . 014% . . . . .	034%
De Laena con au. de 4 de Mayo	{ 007. . . . . 004. . . . .	022% . . . . . 012% . . . . .	029%
De Moquegua con au. de 1 de Mayo	{ 004. . . . .	022% . . . . .	010%
		022 Igual con los au. . . . .	079%

1593%

Intervencion de las correspond. q. se reciben francas de todo el ano.

Suma del frente ----- 1533 1/2

Dia 17 de Mayo

		076. Sens. .... ad ... 228	
3%	De Lima con au. de 2. de Mayo	007. Dobles ... ad ... 024 1/2	} ----- 449 1/2
		002. Triples ... as ... 015	
		012. Pliegos ... as ... 182	
		001. Doble ... as ... 002 1/2	
	De Canete con au. de 3. de Mayo	002. Sens. .... as ... 005	} ----- 005
	De Oisco con au. de 4. de Mayo	006. Sens. .... as ... 015	
	De Palpa con au. de 7. de Mayo	002. Sens. .... as ... 005	} ----- 005
	De Tac Nasca con au. de 9. de Mayo	002. Sens. .... as ... 005	
	De Tarma con au. de 11. de Mayo	009. Sens. .... as ... 027	} ----- 027
		005. Sens. .... as ... 012 1/2	
5%	De Chala con au. de 12. de Mayo	001. Doble ... ad ... 002	} ----- 022
		001. Pliego ... as ... 006 1/2	
2%	De Areco con au. de 13. de Mayo	002. Sens. .... as ... 005	} ----- 005
		003. Sens. .... as ... 007 1/2	
	De Ocona con au. de 14. de Mayo	001. Doble ... ad ... 002	} ----- 010 1/2
		001. Sensilla ... as ... 002 1/2	
	De Camano con au. de 14. de Mayo	001. Sensilla ... as ... 002 1/2	} ----- 002 1/2
		125 Gg. con los au. ... 529	

Dia 21 de Mayo

		002. Sens. .... as ... 005	} ----- 008
		001. Doble ... ad ... 003	
4%	De Cochabamba con au. de 9. de Mayo	001. Sensilla ... as ... 002 1/2	} ----- 002 1/2
	De Otari con au. de 9. de Mayo	002. Sens. .... as ... 005	
		009. Sens. .... as ... 022 1/2	} ----- 046 1/2
9%	De la Paz con au. de 15. de Mayo	001. Doble ... ad ... 003	
		001. Pliego ... as ... 021	
		002. Sens. .... as ... 005	} ----- 008
	De Puno con au. de 18. de Mayo	001. Doble ... ad ... 003	
3%		020. Gg. con los au. ... 070	

2152 1/2

Intervencion de las correspond. q. se reciben francas de todo el Reyno

Suma de lavta ----- 2152%

Dia 21. de Mayo

De Guanaco con av. de 1. de Mayo	{ 001 Sensilla ... 2% ... 002% }	002%
De Suamanga con av. de 3. de Mayo	{ 002 Sens. ... 3% ... 006% }	006
Del Curco con av. de 12. de Mayo	{ 044 Sens. ... 2% ... 110 }	143
	{ 003 Triple ... 4% ... 012% }	
	{ 002 Pliego ... con ... 019% }	
De Orille con av. de 16. de Mayo	{ 001 Sensilla ... 2% ... 002% }	002%
De Caylloma con av. de 20. de Mayo	{ 002 Sens. ... 2% ... 005 }	008
	{ 001 Doble ... 3% ... 003 }	
<u>036 Ig. con los av. 162</u>		

Dia 6. de Junio

De la Plata con av. de 28. de Mayo	{ 012 Sens. ... 2% ... 030 }	048
	{ 001 Doble ... 3% ... 003 }	
	{ 002 Triple ... 4% ... 009 }	
	{ 001 Pliego ... con ... 006 }	
De Cochabamba con av. de 28. de Mayo	{ 001 Triple ... 4% ... 004% }	004%
De id. con av. de id.	{ 009 Sens. ... 2% ... 022% }	030
	{ 001 Pliego ... con ... 007% }	
De Oruro con av. de 28. de Mayo	{ 004 Sens. ... 2% ... 010 }	013
	{ 001 Doble ... 3% ... 003 }	
De la Paz con av. de 31. de Mayo	{ 043 Sens. ... 2% ... 107% }	121
	{ 003 Doble ... 3% ... 009 }	
	{ 001 Triple ... 4% ... 004% }	
De Chucuito con av. de 7. de Junio	{ 001 Sensilla ... 2% ... 002% }	002%
De Cotoasi con av. de 25. de Mayo	{ 018 Sens. ... 2% ... 045 }	093
	{ 002 Doble ... 3% ... 006 }	
	{ 001 Pliego ... con ... 042 }	
<u>101 Ig. con los av. 312</u>		

Dia 10. de Mayo

De Chuquiabamba con av. 4. de Junio	{ 008 Sens. ... 2% ... 020 }	050
	{ 003 Doble ... 3% ... 009 }	
	{ 001 Pliego ... con ... 021 }	
De Maguel con av. de 7. de Mayo	{ 001 Sens. ... 2% ... 002% }	002%
<u>013 Ig. con los av. 052%</u>		

Memo. de las correspond. q. se reciben franco de todo el año.

Suma de la vta ----- 1520

Dia 21. de Agosto

2%	6	La Plata con av. de 9. de Agosto	009 - Seno	022%	22%	} ----- 025%
			001 - Doble	000	03	
	3	Cochabamba con av. de 9. de Agosto	004 - Seno	022%	10	} ----- 017%
			001 - Doble	000	03	
			001 - Triple	004%	04%	
2%	8	Oroni con av. de 9. de Agosto	004 - Seno	022%	10%	} ----- 022
			002 - Doble	000	06	
			001 - Triple	000	06	
		Oruro con av. de 13. de Agosto	002 - Seno	022%	05	} ----- 015%
			002 - Doble	000	06	
			001 - Triple	004%	04%	
		La Paz con av. de 13. de Agosto	006 - Seno	022%	15	} ----- 015
		Pucara con av. de 13. de Agosto	001 - Doble	000	03	
	8	Armo con av. de 18. de Agosto	008 - Seno	022%	20	} ----- 026
			002 - Doble	000	06	
			045 - Tg. con los av	124%		

Dia 23. de Agosto

	3	Vina con av. de 26. de Julio	001 - Seno	000	000	} ----- 003
		Quacau con av. de 31. de Agosto	001 - Seno	022%	02%	
			002 - Doble	000	06	} ----- 008%
	1	Guamanga con av. de 9. de Agosto	003 - Seno	000	000	
		Andag. con av. de 20. de Julio	001 - Seno	022%	000%	} ----- 003%
			029 - Seno	022%	062%	
2%	3	Curco con av. de 12. de Agosto	003 - Doble	000	000	} ----- 097
			002 - Triple	004%	019%	
			002 - Doble	000	012	
			041 - Tg. con los av	121		

Dia 27 de Agosto

	0	Taray. con av. 12. de Agosto	005 - Seno	000	015	} ----- 023%
			001 - Doble	000	000%	
			001 - Triple	005	005	
2%		Tacna con av. 18. de Agosto	012 - Seno	022%	30	} ----- 040%
			002 - Doble	000	010%	
		Moquegua con av. de 22. de Agosto	002 - Seno	000	005	} ----- 005
			024 - Tg. con los av	069		

Inven<sup>n</sup>. de las Correspond. q. se reciben fiancas de todo el Año

099 -- Suma del frente ----- 450% 1165

De Salpa con au. <sup>o</sup> 17 de Julio	{	001 -- Seno	--- ia 2% ---	002% } -----	002
De la Taxa con au. <sup>o</sup> 18 de Tho.	{	001 -- Seno	--- ia 2% ---	002% } -----	002
De Anzi con au. <sup>o</sup> 20 de Tho.	{	008 -- Seno	--- ia 2% ---	024% } -----	027
	{	001 -- Doble	--- ia 2% ---	002% } -----	
De Chala con au. <sup>o</sup> 21 de Tho.	{	005 -- Seno	--- ia 2% ---	012% } -----	012
De Atico con au. <sup>o</sup> de 22 de Tho.	{	009 -- Seno	--- ia 2% ---	007% } -----	007
De Oconia con au. <sup>o</sup> 22 de Tho.	{	001 -- Doble	--- ia 2% ---	002% } -----	002
De Camania con au. <sup>o</sup> 24 de Tho.	{	001 -- Seno	--- ia 2% ---	002% } -----	002

020 -- Igual con los au. ----- 508%

Dia 6. de Agosto

De la Plata con au. <sup>o</sup> de 25 de Julio	{	015 -- Seno	--- ia 2% ---	027% } -----	051
		001 -- Doble	--- ia 2% ---	002% } -----	
		001 -- Triple	--- ia 4% ---	004% } -----	
		001 -- Pliego	--- con ---	006 } -----	
De Cochab. con au. <sup>o</sup> 25 de Tho.	{	005 -- Seno	--- ia 2% ---	012% } -----	041
		005 -- Doble	--- ia 2% ---	015 } -----	
		002 -- Pliego	--- con ---	013% } -----	
De Otavi con au. <sup>o</sup> 25 de Tho.	{	017 -- Seno	--- ia 2% ---	042% } -----	048
		001 -- Pliego	--- con ---	006 } -----	
De Oruro con au. <sup>o</sup> 28 de Tho.	{	002 -- Seno	--- ia 2% ---	005 } -----	008
		001 -- Doble	--- ia 2% ---	002 } -----	
De la Paz con au. <sup>o</sup> 31 de Tho.	{	024 -- Seno	--- ia 2% ---	060 } -----	073
		001 -- Doble	--- ia 2% ---	003 } -----	
		001 -- Triple	--- ia 4% ---	004% } -----	
		001 -- Pliego	--- con ---	006 } -----	
De Juli con au. <sup>o</sup> de 2 de Agosto.	{	001 -- Seno	--- ia 2% ---	002% } -----	002
De Lima con au. <sup>o</sup> 3 de Tho.	{	006 -- Seno	--- ia 2% ---	015 } -----	040
		002 -- Doble	--- ia 2% ---	009 } -----	
		001 -- Triple	--- ia 4% ---	004% } -----	
		001 -- Pliego	--- con ---	012 } -----	
		090 -- Igual con los au.	-----	265	

Dia 10. de Tho.

De Chuq. con au. <sup>o</sup> de 4 de Agosto	{	007 -- Seno	--- ia 2% ---	017% } -----	026
		001 -- Doble	--- ia 2% ---	002% } -----	
		001 -- Pliego	--- con ---	006 } -----	
De Maget con au. <sup>o</sup> de 7 de Tho.	{	002 -- Seno	--- ia 2% ---	005 } -----	005
		011 -- Igual con los au.	-----	021%	

Interim de las Cozas... q se reciben francas de todo el Año

Suma de la tabla ... 447%

Dia 22. de Julio

Francia con av. de 8. de Julio	001 - Simple	005	} 057
	000 - Doble	000	
	004 - Pliego	049	
	006 - Simple	015	
Palma con av. de 14. de Tho	002 - Doble	006	} 020
	002 - Simple	006	
	002 - Simple	009	
Moquegua con av. de 19. de Tho	002 - Doble	006	} 011
	002 - Simple	005	
	020 - Igual con los av.	028	

Dia 23. de dicho

Lima con av. de 26. de Julio	001 - Doble	007	} 012%
	002 - Simple	006	
Suanta con av. de 2. de Julio	001 - Doble	004	} 004
	001 - Simple	002	
Suancav con av. de 1. de Julio	001 - Simple	002	} 002%
	001 - Simple	002	
Samanga con av. de 9. de Tho	001 - Simple	002	} 002%
	002 - Simple	006	
Abancay con av. de 7. de Julio	001 - Simple	002	} 002%
	001 - Simple	002	
Cucara con av. de 5. de Tho	001 - Simple	002	} 002%
	003 - Simple	002	
	008 - Doble	024	
	001 - Simple	004	
id. con av. de id.	001 - Simple	007	} 118%
	002 - Simple	008	
Delite con av. de 16. de Tho	001 - Simple	002	} 002%
	002 - Simple	005	
Caylloma con av. de 20. de Tho	002 - Simple	005	} 005
	001 - Simple	002	
	061 - Igual con los av.	069%	

Dia 26. de dicho

Lima con av. de 11. de Julio	012 - Doble	042	} 435%
	005 - Simple	025	
	010 - Pliego	170%	
id. con av. de 12. de Tho	001 - Simple	002	} 002%
	005 - Simple	012	
Yca con av. de 15. Tho	005 - Simple	012	} 012%
	001 - Simple	002	
	099	450%	1165%

Intervencion de las correspond. que se reciben francas de todo el Año

Dia 7. de Julio

De la Plata con au. de 25. de Junio.	012. Sens. .... 022%	} ----- 044
	001. Doble ..... 003	
	001. Pliego ..... 009	

De Potosi con au. de 25. de Tho.	014. Sens. .... 025	} ----- 060
	001. Triple ..... 004%	
	001. Pliego ..... 021	

De Cochabamba con au. de 25. de Tho.	011. Sens. .... 027%	} ----- 041
	001. Doble ..... 003	
	001. Triple ..... 004%	

De Oruro con au. de 28. de Tho.	009. Sens. .... 012%	} ----- 057
	001. Doble ..... 003	
	001. Triple ..... 004%	

De La Paz con au. de 1. de Julio.	038. Sens. .... 025	} ----- 120
	001. Doble ..... 003	
	002. Pliegos ..... 022%	

De Lima con au. de 4. de Tho.	006. Sens. .... 015	} ----- 022
	001. Doble ..... 003	
	001. Triple ..... 004%	

102. Igual con los au. 246%

Dia 21. de Julio

De la Plata con au. de 9. de Julio.	009. Sens. .... 012%	} ----- 012
De Cochabamba con au. de 9. de Tho.	002. Sens. .... 007%	

De Potosi con au. de 9. de Tho.	002. Sens. .... 005	} ----- 011
	002. Doble ..... 006	

De La Paz con au. de 18. de Tho.	002. Sens. .... 022%	} ----- 027
	002. Doble ..... 006	

De Lima con au. de 17. de Tho.	001. Pliego ..... 006	} ----- 008
	001. Sens. .... 02%	

De Lima con au. de 18. de Tho.	002. Sens. .... 022%	} ----- 027
	002. Doble ..... 006	

027. Igual con los au. 101



Intervencion de las correspond. que se reciben francas de todo el año.

	011	Suma de la vta	037	3297
44	002	San Juan con au. de 2. de Junio	007%	007%
	001	San Juan con au. de 14. de Mayo	002%	002%
	010	San Juan con au. de 15. de Mayo	025	032%
	001	Doble	003	
	001	Triple	004%	
60	004	San Juan con au. de 18. de Mayo	010	013
	001	Doble	003	
	032	Yg. con los au	092%	
<u>Dia 22 de Junio</u>				
41	001	Doble	003%	003%
	002	San Juan con au. de 26. de Mayo	005	005
57	002	San Juan con au. de 2. de Junio	006	009%
	001	Doble	003%	
20	027	San Juan con au. de 12. de Mayo	067%	118%
	005	Doble	015	
	001	Triple	004%	
	002	Quadruple	001%	
22	001	San Juan con au. de 19. de Mayo	002%	002%
	043	Yg. con los au	129	

3491%

Areg. Junio 30. de 1809.

Midalgo

Intervencion de las correspond. q. se reciben francas de todo el Reyno

Suma del frente ..... 2679

Dia 18. de Junio

De Parap. con au. de 18. de Mayo	{ 004. Seno ..... 012 001. Doble ..... 003 002. Triplex ..... 010 002. Pliego ..... 028         }	059
De Tacna con au. de 9. de Junio	{ 015. Seno ..... 027 001. Doble ..... 003 002. Pliego ..... 021         }	061
De Moquegua con au. de 15. de Mayo	{ 002. Seno ..... 007         }	007
	{ 021. Ig. con los au. .... 122         }	

Dia 21. de Mayo

De Lima con au. de 6. de Junio	{ 051. Seno ..... 150 012. Dobles ..... 042 004. Triplex ..... 020 011. Pliego ..... 120         }	349
De Cuzco con au. de 8. de Mayo	{ 001. Pliego ..... 009         }	009
De Arequipa con au. de 12. de Mayo	{ 002. Seno ..... 007         }	007
De Arequipa con au. de 14. de Mayo	{ 014. Seno ..... 042 002. Dobles ..... 007 001. Pliego ..... 012         }	061
De Chala con au. de 16. de Mayo	{ 002. Seno ..... 008         }	008
De Arequipa con au. de 17. de Mayo	{ 002. Seno ..... 022 002. Dobles ..... 006         }	028
De Camana con au. de 17. de Mayo	{ 001. Doble ..... 003         }	003
	{ 114. Ig. con los au. .... 458         }	

Dia 21. de Mayo

De la Plata con au. de 9. de Junio	{ 006. Seno ..... 015 001. Doble ..... 003 001. Triplex ..... 004 001. Pliego ..... 009         }	031
De Cochabamba con au. de 9. de Mayo	{ 001. Seno ..... 002 001. Doble ..... 003         }	005
	{ 011 ..... 037         }	3297

49  
no  
79  
53  
61  
07  
45  
05  
28  
05  
31  
05  
97

1809  
Inter. on de las Corresp. q. se reciben fiancas de todo el año. 182

Suma del frente ----- 1825 1/2

Dia 29 de Agosto

	076. Senr	---	---	228	
	010. Doble	---	---	035	
	003. Triple	---	---	015	
	006. Pligal	---	---	102	380
De Lima con av. de 16 de Ag					
De Liso con av. 19 de Agosto	001. Doble	---	---	004	004
De Ica con av. 20 de Tho	003. Senr	---	---	012 1/2	012 1/2
De Talpa con av. 21 de Tho	001. Senrilla	---	---	002 1/2	002 1/2
De Acari con av. de 23 de Tho	007. Senr	---	---	021	
	002. Doble	---	---	011	
	002. Pligal	---	---	016 1/2	048 1/2
De Chala con av. de 24 de Tho	002. Senr	---	---	005	005
De Arica con av. 25 de Tho	004. Senr	---	---	010	010
De Orona con av. 26 de Tho	002. Doble	---	---	006	
	001. Triple	---	---	004	010
	123. Ag. con los av	---	---	472 1/2	

Dia de Septiembre

179. Juan Diego 182

Table

100	100	100	100
200	200	200	200
300	300	300	300
400	400	400	400
500	500	500	500
600	600	600	600
700	700	700	700
800	800	800	800
900	900	900	900
1000	1000	1000	1000
1100	1100	1100	1100
1200	1200	1200	1200
1300	1300	1300	1300
1400	1400	1400	1400
1500	1500	1500	1500
1600	1600	1600	1600
1700	1700	1700	1700
1800	1800	1800	1800
1900	1900	1900	1900
2000	2000	2000	2000
2100	2100	2100	2100
2200	2200	2200	2200
2300	2300	2300	2300
2400	2400	2400	2400
2500	2500	2500	2500
2600	2600	2600	2600
2700	2700	2700	2700
2800	2800	2800	2800
2900	2900	2900	2900
3000	3000	3000	3000
3100	3100	3100	3100
3200	3200	3200	3200
3300	3300	3300	3300
3400	3400	3400	3400
3500	3500	3500	3500
3600	3600	3600	3600
3700	3700	3700	3700
3800	3800	3800	3800
3900	3900	3900	3900
4000	4000	4000	4000
4100	4100	4100	4100
4200	4200	4200	4200
4300	4300	4300	4300
4400	4400	4400	4400
4500	4500	4500	4500
4600	4600	4600	4600
4700	4700	4700	4700
4800	4800	4800	4800
4900	4900	4900	4900
5000	5000	5000	5000

Table

100 200 300 400 500

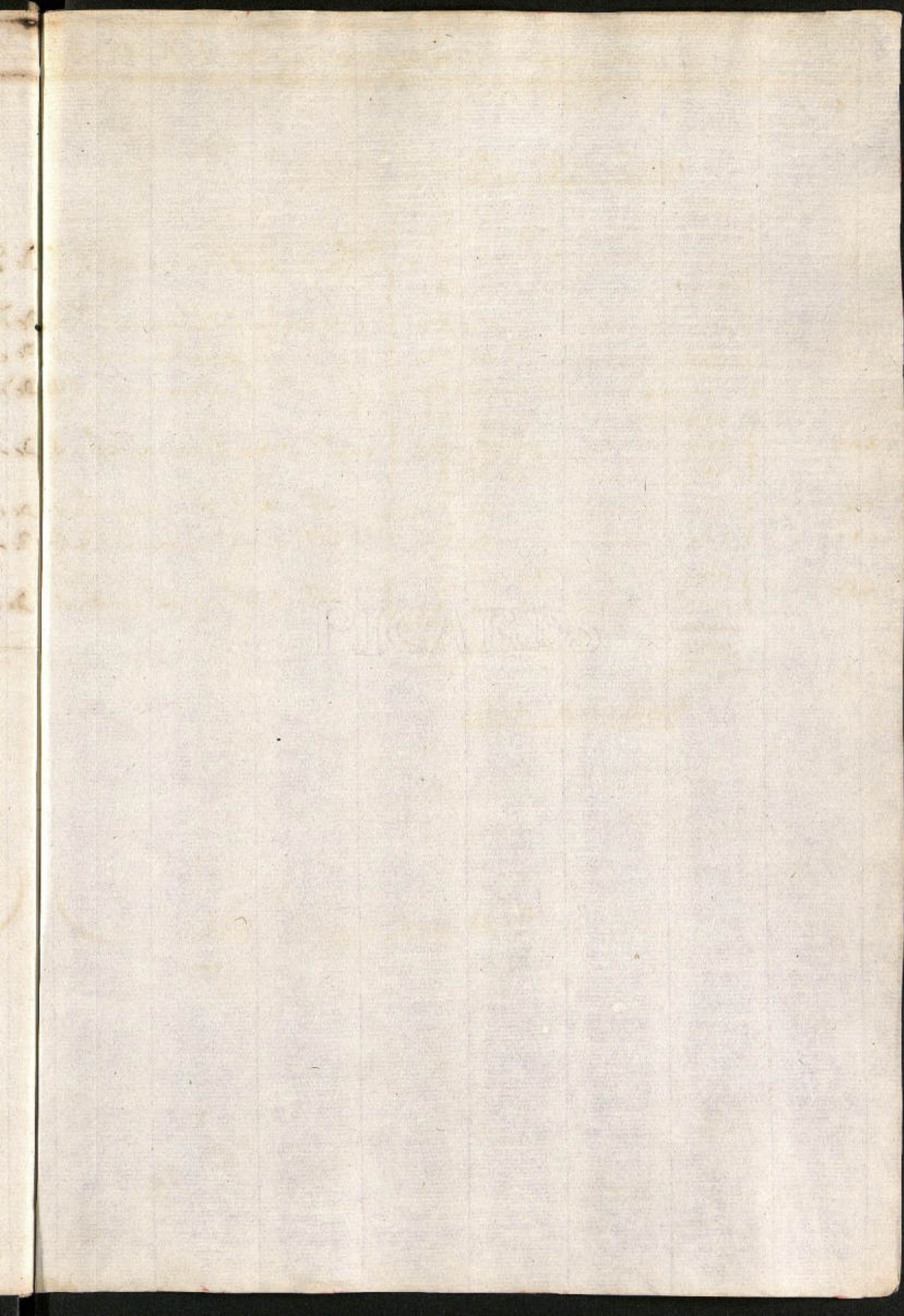

1871

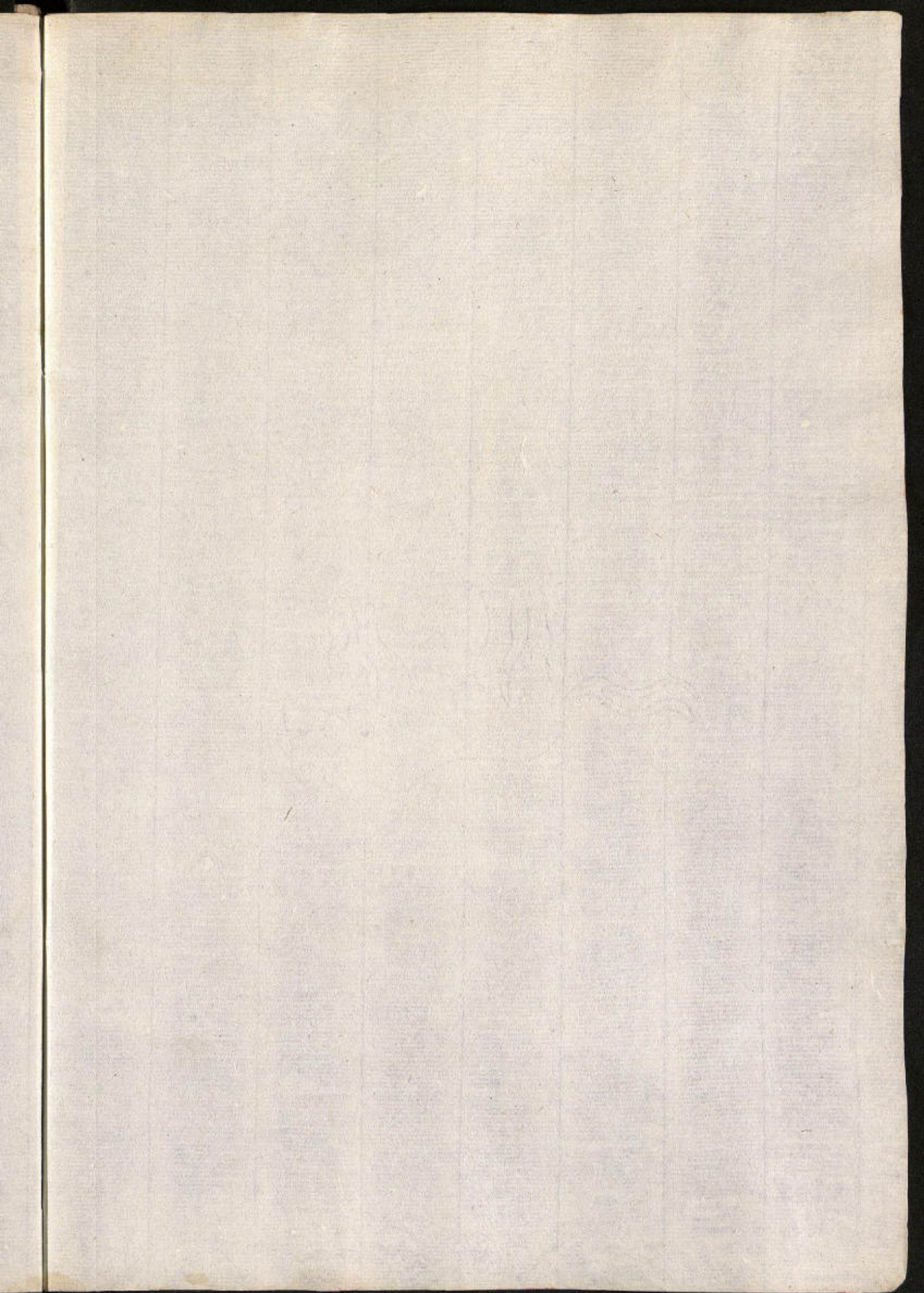





1875

RECEIVED

