

N. 4

Año de 1811

De Cargo

Correspondencia remitida

Franca para España



M. P. y F.
83



LEG. 6
Doc. 8
3FS.

[Faint, illegible handwritten text, possibly bleed-through from the reverse side of the page. The text is arranged in several lines and columns, but the characters are too light to transcribe accurately.]

[Handwritten text on the right edge of the page, including the letters 'Po' and 'g' visible.]

Correspondencia franquizada para España del cargo de esta Administracion.

	Días de Ab.	Corre de Mar.	Sob ^{te} de Tierra	Total
Por Lima con av. de 11 de Ab.	01... Sencilla	003	002	} 029%
	02... Doble	010	004	
	01... Triple	007	003	} 020
	02... Sencilla	000	020	
<u>Día 18 de Mayo</u>				
Por Lima con av. de 18 de Mayo	04... Sencilla	012	008	} 027
	01... Doble	005	002	
	02... Sencilla	000	016	} 030%
	03... Doble	000	002	
	01... triple	000	003	
02... Pliego con 2 f.	000	009		
<u>Junio 24</u>				
Por Lima con av. de 24 de Jun.	05... Sencilla	015	010	} 107
	01... Doble	005	002	
	02... triple	014	007	
	02... Pliego con 2 1/2 f.	027	017	} 040%
	06... Sencilla	000	012	
	07... Doble	000	014	
01... Pliego con 3 1/2 f.	000	014		
	46	108	146%	

N 254%

Arequipa Junio 30 de 1833.

F. W. de la Cruz

Correspondencia franquenda para España del cargo de ...

Por Sima con av. ...

Conte aillar. ...

Dia 2 de Oct.

01 Sencilla	52	008	} 050
02 triple	11	008	
02 Pliego con 2 1/2	34	017	
02 Sencilla	00	020	
01 Pliego con 1 1/2	00	002	} 050
04 Pliego con 6 1/2	00	028	

Dia 3 de Oct.

02 Sencilla	06	004	} 017
04 Doble	05	002	
02 Sencilla	00	024	} 1097
02 Doble	00	004	
04 triple	00	004	
04 Pliego con 1 1/2	00	067	

Dia 16 de Dic.

05 Sencilla	15	010	} 133
02 Doble	00	004	
02 Pliego con 6 1/2	65	029	
03 Sencilla	00	006	} 0467
03 Pliego con 9 1/2	00	040	
61	214	227	

N 451

Arequipa Diciembre 31 de 1831

P. x. Lais

Resumen Gral de los quatro Trimestres respectivo a este año 3

Por el de Enero, Febrero, y Marzo	098%
Por el de Abril, Mayo, y Junio	290%
Por el de Julio, Agosto y Septiembre	082%
Por el de Octubre, Nov. ^{ta} y Dic. ^{ta}	451.

|| 886%

W. L. L. L.
E

Almoxarife de la Real Hacienda de Indias

1773	Por el de la Real Hacienda de Indias
1774	Por el de la Real Hacienda de Indias
1775	Por el de la Real Hacienda de Indias
1776	Por el de la Real Hacienda de Indias

1773

1773

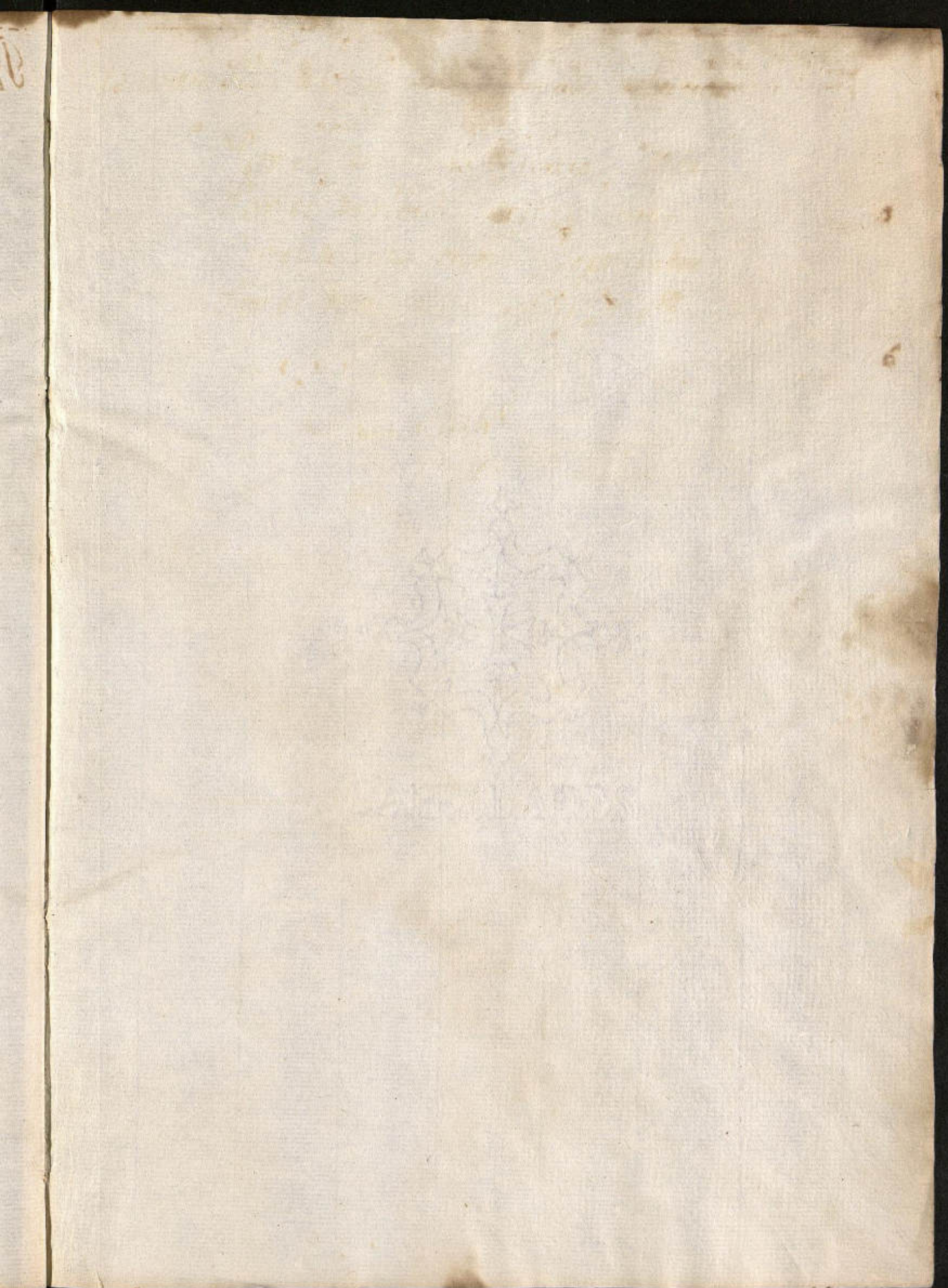

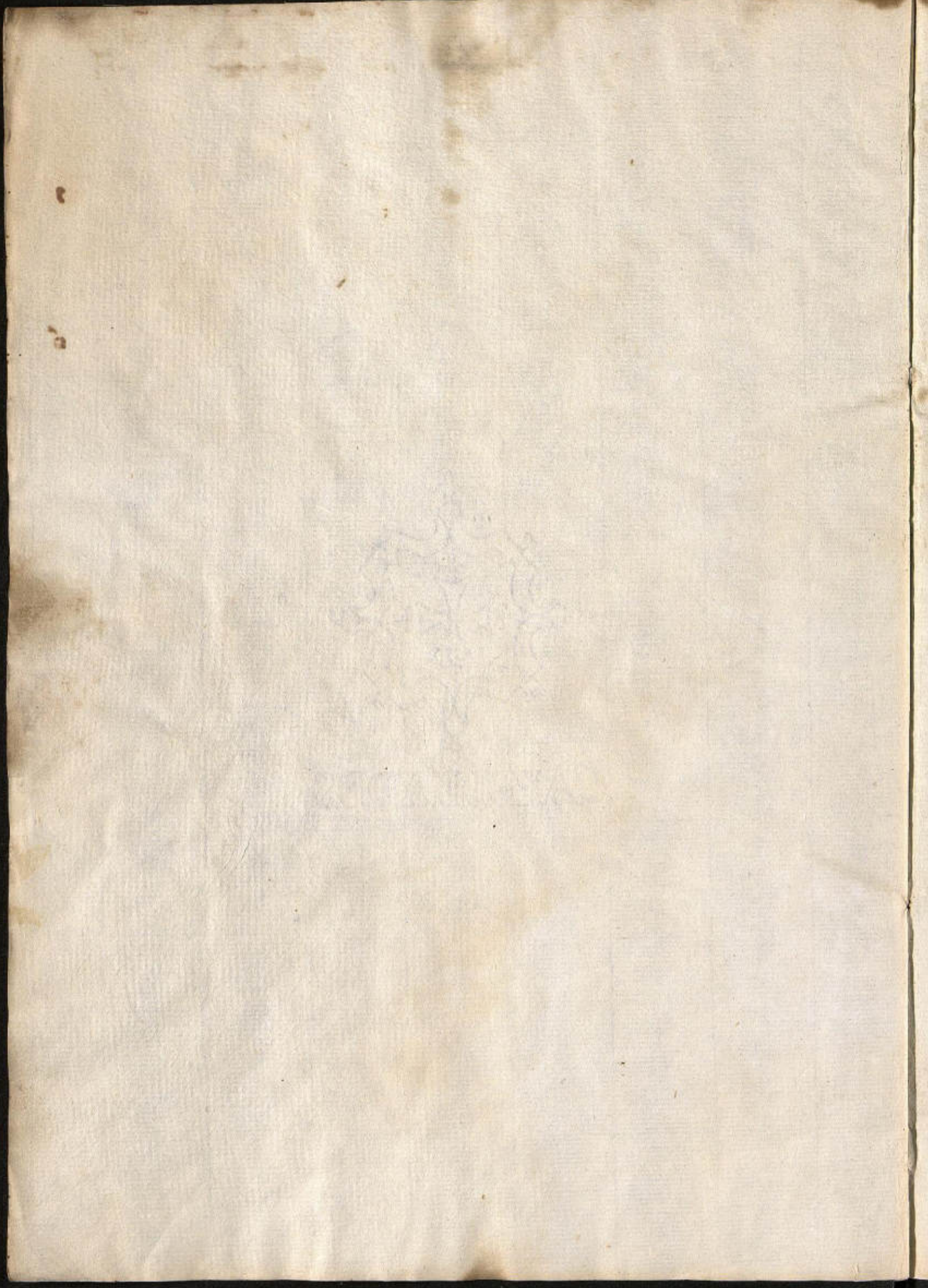

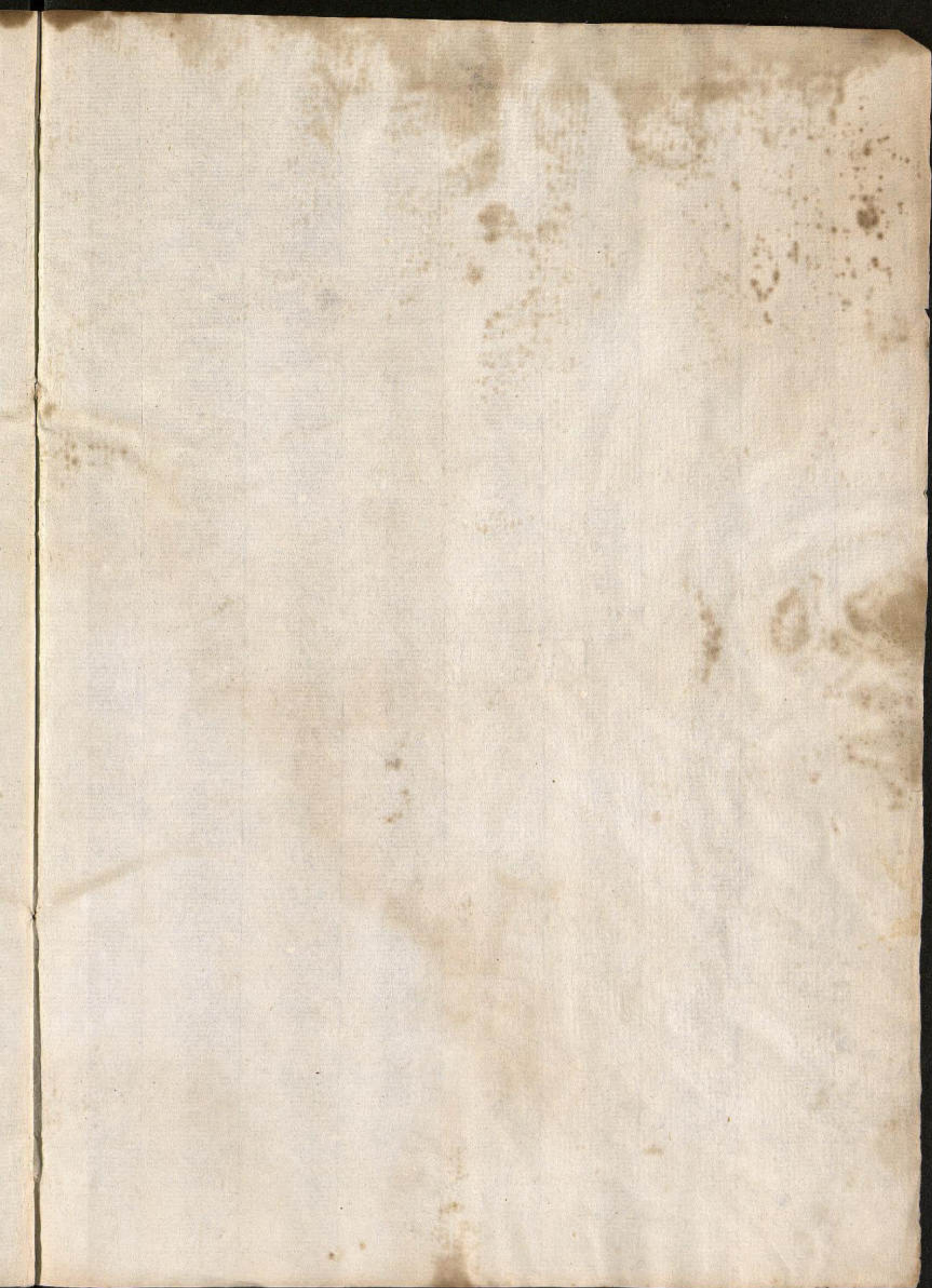





Small rectangular label with a blue border and a decorative flourish.