

Año de 1820.

N.º 3.º

De Data

Correspondencia de Pago del  
Reyno, y España para  
Extravagantes.

M. P. y B.  
235







LEG. 17  
DOC. 4  
11 FS.







est:

Dia 2 de Enero

Para M... }	3. Sencillas de la Plata	9.	} 27 1/2
	6. id. de Potosi	18.	
	4. id. de Ouzo	36.	
	3. id. de la Paz	27.	
Para Lima }	2. id. de Lima	12.	} 98 1/2
	1. id. de Lima	6.	
	2. Pliego de id.	12.	

Dia 3 de dicho

Para Pico }	1. Sencilla de Tarapaca	3.	} 6 1/2
	1. id. de Jaena	3.	
Para Lima }	1. Pliego de id.	6.	} 18
	1. Sencilla de Puzos	6.	
	1. Doble de id.	12.	

Dia 12 de id.

P. a Pucara	1. Sencilla de Ouzo	2.	4.
P. a Cruzco	3. Sencillas de la Plata	9.	12.
P. a Puno	1. Sencilla de Jaena	3.	6.
P. a Corhaba	1. Doble de id.	12.	12.
P. a Potosi	1. Sencilla de Lima	6.	} 12
	1. Pliego de Lima	12.	

Dia 16 de id.

P. a Guamanqui	1. Sencilla de Lima	6.	} 12
	1. id. de Arica	3.	
P. a Aylas	1. id. de la Paz	3.	} 12
	1. Pliego de Lima	12.	
P. a Chugba	1. Sencilla de elloquegua	3.	6.

Para alavta 21 1/2 193



Dia 26 de Enero

P. Puno	{	1 Semilla de Chuquiab	0 2 1/2	300
		1 Semilla de id	0 2 1/2	
P. la Paz	{	1 Semilla de Trujillo	0 2 1/2	7

Encas 31

10 1/2 2 0 3 1/2

Dia 2 de Febrero

P. Moy.	{	1 Semilla del Cururo	0 3	24
		2 id de Puno	0 9	
		2 id de la Plata	0 6	
		2 id de Tupiza	0 6	
P. Puno	{	1 Semilla del Cururo	0 9	22
		1 id de Puno	0 3	
		1 id de la Paz	0 3	
		1 id de Oruro	0 3	
		1 id de la Plata	0 3	
		1 id de Potosi	0 3	
		1 id de Tupiza	0 3	
		1 id de Suiza	0 3	
		1 id de Espana	0 3	
		1 id de Puno	0 3	
P. Potosi	{	1 id de Potosi	0 3	1
		1 id de Suiza	0 3	

Dia 16 de Febrero

237

P. Potosi	{	1 Semilla de elloquigua	0 2 1/2	0 14 1/2
		1 id de la Paz	0 3 1/2	
		1 id de Oruro	0 2 1/2	
		1 id de Cochabamba	0 2 1/2	
		1 id de Tupiza	0 2 1/2	

244

Hebreas 250 1/2







Diciembre de Marzo

Para Cumana	} 2... 48 a Curacao	06.	} 12.	
		1... 48 a Jaena		03.
		1... 48 a Poren		03.
Para Arica	} 1... 48 a Vidua	03.	} 09.	
		1... 48 a Poren		03.
		1... 48 a Cochab		03.
Para Chala	} 1... 48 a Vidua	03.	} 06.	
		1... 48 a Curacao		03.
Para Conon	1... 48 a La Paz	03.	03.	
Para Yumaco	1... 48 a Valle a Suiza	03 1/2	032	
		<hr/> 33 1/2		

Diciembre de Marzo

Para Puro	} 2... 48 a Suiza	07.	} 10	
		1... 48 a Moquegua		03.
Para Tucari	1... 48 a Oruro	02 1/2	022	
Para La Paz	} 1... 48 a Suiza	03.	} 09 1/2	
		2... 48 a Lima		03 1/2
		1... 48 a Chiquita		03.
Para Sicavica	1... 48 a Suiza	03 1/2	032	
		<hr/> 25 1/2		

Marzo - 216... 18...

Enexo - 11203 1/2 0  
 Febrero - 1125 1/2 0  
 Marzo - 11216 - 118  

---

 678 1/2 8

Areq. Marzo 31. 1820.



Dias de Abril

Para Mosquena	1.. Sencillo al Curco .....	03	} 392
	1.. 78. a Uncomanga .....	022	
	1.. 78. a Sima .....	032	
	2.. Pliego ala Placa .....	102	
	2.. Sima a Inpira .....	07	
Para Tacna	4.. 78. a Poron .....	12	} 79
	1.. 78. a Aplao .....	02	
	1.. 78. a Ocoña .....	02	
	2.. 78. ala Var .....	06	
	1.. 78. a Oruro .....	032	
	2.. 78. ala Placa .....	06	
	1.. 78. a Poron .....	032	
	1.. 78. a Inpira .....	032	
	3.. 78. a Sima .....	102	
	2.. Pliego a Poron .....	08	
Pa Jarapaca	1.. 78. ala Var .....	28	} 08
	1.. Sima a Oruro .....	02	
	1.. Triple al Curco .....	05	
		<u>1222</u>	

Dia 4 de dicho

Para Cumani	2.. Sencillo a Tacna .....	6	} 122
	1.. 78. a Jarapaca .....	32	
Para Arica	1.. 78. al Curco .....	3	} 03
	1.. 78. a Arica .....	3	
Para Chala	1.. 78. a Uncomanga .....	3	} 07
Para Yca	2.. 78. a Poron .....	7	
Para Sima	3.. 78. a Tacna .....	102	} 202
	1.. Doble .....	4	
	1.. Triple .....	6	
		<u>46</u>	
	Casa alav <sup>ta</sup> .....		1682



Dia 26 de Abril suma abas<sup>m</sup> 368 1/2

Para Puno	}	1. Semilla de ...	72	}	13
		1. YB. de ...	24		
Para Suana	}	1. YB. de ...	3	}	072
		1. YB. de ...	62		
Para Siguani	}	1. Pliego de ...	72	}	06
		1. Semilla de ...	3		
Parala Par	}	1. YB. de ...	3	}	06
		1. YB. de Cochab <sup>a</sup>	4		
Para Oruro	}	2. YB. de Cochab <sup>a</sup>	4	}	03
		1. YB. de ...	2		
pa Cochab <sup>a</sup>	}	1. YB. de ...	2	}	12
		2. YB. de ...	7		
pa Potosi	}	1. Triple de ...	1	}	5

Dia 27 de Abril

Para Puno	}	1. Semilla de ...	3	}	10
		2. YB. de ...	7		
Parala Par	}	1. Doble de ...	3	}	102
		2. Sem <sup>a</sup> de Potosi	5		
Parala Plata	}	3. YB. de Jaena	32	}	05
		1. Triple	2		
Para Potosi	}	1. Sem <sup>a</sup> de Oruro	3	}	20
		2. YB. de Lima	7		

Dia 28 de Abril

Para Caylloma	}	1. Sem <sup>a</sup> de Lima	32	}	092
		4. YB. de Tarapaca	14		
Del Curco	}	1. YB. de Aylas	4	}	37
		1. YB. de Tarapaca	32		
pa Andaguaylan	}	1. Sem <sup>a</sup> de Oruro	3	}	03

Abril - 283



24. 1771

Día 6 de Mayo

Para Moquegua...

1. Senz <sup>a</sup> de Porri	3
1. Doble de uno	32
2. Triple de la Cas	5
3. Senz <sup>a</sup> de Júpita	9
2. Y <sup>8</sup> de Lima	7
1. Y <sup>8</sup> de Camana	3
2. Y <sup>8</sup> de Ocona	9
1. Y <sup>8</sup> de Lima	32
1. Y <sup>8</sup> de Trucilla	32
2. Y <sup>8</sup> de España	12

27 1/2

Pa. Tacna

1. Y <sup>8</sup> de uno	3
1. Y <sup>8</sup> deigo Doble de id	32
1. Y <sup>8</sup> de Tucana	3
2. Y <sup>8</sup> de la Pen	9
2. Y <sup>8</sup> de Oruro	3
1. Y <sup>8</sup> de Porri	3
3. Y <sup>8</sup> de Júpita	9
1. Doble de id	32
1. Pliego de id	152

52 1/2

Para Tacna

1. Senz <sup>a</sup> de Oruro	3
1. Y <sup>8</sup> de uno	3
1. Y <sup>8</sup> de Cochab <sup>a</sup>	3
1. Y <sup>8</sup> de Porri	3
2. Y <sup>8</sup> de Júpita	7
1. Y <sup>8</sup> de Arica	3
7. Y <sup>8</sup> de Lima	242
3. Doble de id	12

58 1/2

457 1/2

167 1/2

12



Mayo de Mayo

-1 57 1/2 - 12

Para la Tar	6	Seminas a Buena	18	}	322
	1	Pliego de id	142		
Para Cuzco	3	Seminas a id	09	}	21
Para Cochabamba	7	48 a id	21		
Para la Plata	4	48 a id	12	}	152
	1	Doble a id	032		
Para Potosi	1	Sem <sup>a</sup> a id	03	}	03
Para Cotacachi	1	48 a id	032		
Para Tupiza	3	48 a id	02	}	19
	1	Doble a id	032		

Dia 17 de Mayo

p <sup>a</sup> Nuancasqui	1	Sem <sup>a</sup> a Arequipa	3	}	72 1/2
	4	48 a Arequipa	12		
	1	48 a Arequipa	02		
	5	48 a la Tar	16		
	1	Doble a id	32		
	1	Sem <sup>a</sup> a Cochabamba	3		
	2	48 a la Plata	6		
	1	48 a Potosi	3		
	4	48 a Tupiza	14		
	1	48 a El Cuzco	3		
p <sup>a</sup> Aplao	1	48 a Nuancasqui	3	}	92
	1	Doble	32		
	1	Pliego a España	1		
	1	Sem <sup>a</sup> a la Tar	3		
p <sup>a</sup> Chuquiaguilla	1	48 a Oruro	0	}	92
	1	48 a Cochabamba	3		
	1	48 a Tupiza	32		

Mayo de 85      302 7066



Dia 3. de Junio

Para Cumana	}	1. Senalla a Puno	03.	}	17.
		4. 78. a Juyria	14		
pa Ocona	}	1. 78. a Jaena	03.	}	03
		1. 78. al Curco	3.		
pa Arico	}	1. 78. a Cochabamba	3.	}	06.
		1. 78. al Curco	3.		
Para Chala	}	1. 78. al Curco	3.	}	03.
Para Acari	}	1. 78. a Arica	3.	}	06.
		1. 78. a Potosi	3.		
pa la	}	2. 78. a la Par	6.	}	13.
		1. Doble al Curco	32		
		1. 78. a Oruro	32		
Para Pico	}	1. Sina a Tupiza	32	}	07.
		1. 78. a Sarapaca	32		
pa Lima	}	2. 78. a Espana		}	12.
			<u>55</u>		

Dia 7. de dicho.

Para Moquegua	}	1. Senalla al Curco	3	}	19.2
		1. 78. a Guamanga	3.2		
		1. 78. a la Plata	3.		
		1. 78. a la Par	3.		
		2. 78. a Tarifa	7.		
pa Jaena	}	1. 78. a Aylas	3.	}	35.2
		1. 78. a Puno	3.		
		1. 78. a la Par	3.		
		1. 78. a Oruro	3.		
		2. Doble a id	7.		
		1. Sina a la Plata	3		
		1. 78. a Cochabamba	3		
		1. 78. a Juyria	32		
		1. 78. a Cotaguaya	32		
		1. 78. a Tarifa	32		
Para Sarapaca	}	1. 78. a Juyria	32	}	032

58 1/2 03 3 1/2 12



Dia 13 de Junio

58 1/2 13 1/2 0 12

Para Puzos	1. Semilla a Itogiqua	3	}	13
	1. 48. a Saena	3		
	1. Pligo de id	7		
Para la Par	1. Sena a la Par	3	}	17 1/2
	1. 48. a Puzos	14		
Para Oruro	5. 48. a Parra	15	}	25
Para Potosi	1. 48. a Saena	13		
Para la Par	1. 48. a Camani	13	}	26
	1. 48. a España	10		

Dia 18 de Dho

100

P <sup>a</sup> Uruncarqui	2. Semillas a Sima	6	}	23
	1. 48. a Itogiqua	3		
	3. 48. a Supisa	10 1/2		
	1. 48. a Saena	3 1/2		
P <sup>a</sup> Aplao	1. 48. a la Par	3	}	03
P <sup>a</sup> Chuquibambta	1. 48. a Itogiqua	3		

Dia 27 de Dho

29

Para la Par	1. Sena a Uruncarqui	3	}	03
Para la Clara	2. 48. a Aplao	6		
P <sup>a</sup> Supisa	2. 48. a Chuquibambta	6	}	06
		15		

189 1/2 18



Junio 28 de Junio

Para Caylloma	1. Pliego de Arica	14.	14.
	2. Sene de Camana	26.	
Para el Crossa	1. Y8. de Aplao	3.	18.2
	2. Y8. de Tucumanayun	0.	
	1. Y8. de Surapaca	32.	
Para Sicuani	1. Y8. de Sicuani	22.	022
Para Tucari	1. Y8. de Tucari	3.	03.
Para Huamanga	1. Y8. de Illoguigua	3.	03.
Para Nuncuavelica	1. Y8. de Bachi	4.	04.

Junio 28 0 15. 12 4 1 18

Abril	283.	00
Mayo	342.	66
Junio	241.	18
	<u>869.</u>	<u>84</u>

Y a  
 Arq. Nmo 20. 1820.

858 858

2  
 6  
 8



Diego de Austria.

215

Pa  
Moquegua

- 1. Sena a Puno ..... 03.
- 3. Yl. ala Par ..... 09.
- 5. Yl. a Moquegua ..... 03.
- 1. Yl. ala Plata ..... 03.
- 1. Yl. a Potosi ..... 03 1/2
- 1. Yl. a Tarija ..... 07.

282

Pa  
Idem

- 2. Yl. a Puno ..... 06
- 1. Noble a id ..... 03 1/2
- 2. Sena ala Par ..... 06.
- 1. Yl. ala Plata ..... 03.
- 3. Yl. a Potosi ..... 09
- 2. Yl. a Tupiza ..... 07
- 3. Yl. al Curco ..... 03 1/2
- 1. Yl. Dijo Dob a Nuemanga ..... 03 1/2
- 1. Sena a Nuemangua ..... 03.

50

Pa  
Tacna

- 1. Plicgo a Tacna ..... 03 1/2
- 3. Sena a Puno ..... 09.
- 3. Yl. ala Par ..... 09.
- 1. Yl. a Cochabamba ..... 03.
- 2. Yl. ala Plata ..... 06.
- 1. Yl. a Oruro ..... 03.
- 3. Yl. a Potosi ..... 09
- 1. Yl. a Tupiza ..... 03 1/2
- 1. Yl. a id ..... 04.
- 1. Yl. al Curco ..... 03.

49 1/2

128

128



Dias 28 de Julio 28. 11. 28

Para Tuno	1. Sim <sup>a</sup> a Atacapa	32	} 032
	1. Y <sup>o</sup> a Cumana	3	
Para la Par	1. Y <sup>o</sup> a Arico	3	} 06.
Para Potosi	1. Y <sup>o</sup> a Atacapa	32	} 032
<b>Julio</b>	<b>31</b>	<b>101</b>	<b>141</b>

Dias 3 de Agosto

Para Cumana	1. Sim <sup>a</sup> a Atacapa	3	} 26.
	1. Y <sup>o</sup> a Lima	32	
	1. Y <sup>o</sup> a Piura	32	
	2. Y <sup>o</sup> a Sucre	9	
	1. Triple a id	7	
Para Arico	1. Sim <sup>a</sup> a Paena	3	} 062
	1. Y <sup>o</sup> a Puzina	32	
Para Yca	1. Y <sup>o</sup> a Oruro	32	} 129.
	1. Y <sup>o</sup> a Potosi	32	
Para Palpa	1. Pliego a Lima	122	
	1. Triple a id	5	} 05.
Para Lima	1. Sim <sup>a</sup> a Moquegua	32	} 032
		<b>170</b>	

Dias de Dho

Para Moquegua	1. Sim <sup>a</sup> a Abancay	3	} 48
	2. Y <sup>o</sup> a Huamanga	6	
	2. Y <sup>o</sup> a Tuno	6	
	1. Pliego a Oruro	102	
	2. Sim <sup>a</sup> a la Plata	6	
	1. Doble a id	32	
	2. Sim <sup>a</sup> a Potosi	6	
		1. Y <sup>o</sup> a Puzina	
	1. Y <sup>o</sup> a Tarifa	32	

Para alav<sup>ta</sup> 48 // 218



Suma de los...

	1... Doble al Curco	32	} 218
Para Buena	1... Sena a Aplao	3	
	2... 48. a la Plata	7	
	2... 48. a Poron	8	
	2... 48. a Lima	7	
Para id	2... 48. a Supia	7	} 15
	1... Pliego a id	8	
		89	209 1/2

Dias de Agosto

Para Tuno	1... Sena a Buena	3	} 06
Para la Var	1... 48. a id	3	
	1... 48. a Aplao	3	} 03
Para Oruro	1... 48. a Arica	3	
Para la Plata	2... 48. a Chuqui Bumba	6	} 06
	1... 48. al Curco	22	
Para Poron	1... 48. a la Plata	22	} 11
	1... 48. a Supia	22	
	1... Doble a Lima	32	

Dias de Dicho 29

Para Huancabamba	1... Sena al Curco	3	} 32 1/2
	1... 48. a Sanpaca	3	
	1... 48. a Incahuasi	42	
	1... Triple a id	7	
	1... 48. sena a Tarma	42	
	1... 48. a Espana	06	} 06
	3... 48. a Supia	102	
Para Chuqui Bumba	2... 48. a Moquegua	6	} 06
	Agosto... 3 5/2	32 7/2	

815



Dia 4 de Sep

pa Camana	1. Sena a Curca	03	03
pa Chala	1. Yl. a Supira	032	032
pa Narca	1. Yl. a Puno	003	03
pa Lima	2. Yl. a Moquegua	07	07
		<u>16</u>	<u>16</u>

Dia 8 de Sep

Para Moquegua	1. Sena a Huancabamba	03	06
	1. Noble a Puno	03	
	1. Sencilla a id.	00	
	2. Yl. a La Paz	06	
Para Tacna	1. Noble	032	43
	1. Sencilla a Cochabamba	032	
	3. Yl. a Supira	102	
	1. Yl. a Cerimana	00	
	1. Noble a Curca	032	
Para Arequipa	1. Pliego a Lima	102	032
	1. Sena a Puno	032	
		<u>53</u>	

Dia 13 de Sep

Para Puno	1. Sena a Puno de la Sierra	9	11
	1. Pliego a Tacna	82	
Para La Paz	2. Sena a Lima	7	07
Para La Plata	1. Yl. a Aplao	3	03
Para Supira	1. Yl. a id.	32	032
Para Arequipa	2. Yl. a Cerimana	7	07
		<u>32</u>	<u>102</u>

06

218



Día 28 de Sep<sup>ra</sup>      37      1102

Para Caylloma	{	1. Sem <sup>a</sup> ala Par.	3.	}	3
Para Pucasa	{	1. 48 a Oruro	22	}	22
Para Siuani	{	2. 48 a id	5.	}	5.
1 <sup>a</sup> Abumay	{	3. 48 a Moquegua	3.	}	3.
Para el Curco	{	1. Doble a Oruro	3.	}	14
		1. Sem <sup>a</sup> a Toros	22		
		1. 48 ala Plata	22		
		2. 48 a Aylas	6.		
1 <sup>a</sup> Huamanga	{	1. 48 ala Par.	3.	}	06.
		1. 48 a Moquegua	3.		

Septiembre... 65      1103

Julio	141	111	00
Agosto	327	217	06
Septiembre	1352	105	00
<hr/>		<hr/>	<hr/>
Total		603	06.

Y a Reg. Sept. No. 11820.



Dia 10 de Oct.

P <sup>a</sup> Alloguigua	}	1. Sencilla a Oruro	3.	}	21
		1. Y <sup>o</sup> a Cochab <sup>a</sup>	3.		
		1. Pliego a id.	10 <sup>z</sup>		
		1. Triph <sup>a</sup> a Huancarqui	4 <sup>z</sup>		
P <sup>a</sup> Jaena	}	1. Senc <sup>a</sup> a Puno	3.	}	18 <sup>z</sup>
		1. Y <sup>o</sup> a Oruro	3.		
		1. Y <sup>o</sup> a Cochab <sup>a</sup>	3.		
		2. Y <sup>o</sup> a la Plata	6.		
		1. Y <sup>o</sup> al Curco	3 <sup>z</sup>		
			<u>27<sup>z</sup></u>		

Dia 13 de Tho

Para la Per.	}	2. Senc <sup>a</sup> a Alloguigua	6.	}	6
		1. Y <sup>o</sup> a España			
Para Cochab <sup>a</sup> Oruro	}	2. Y <sup>o</sup> a Alloguigua	6.	}	12 <sup>z</sup>
		1. Y <sup>o</sup> a Parapaca	3 <sup>z</sup>		
		1. Y <sup>o</sup> a Aplao	3.		
Para la Plata	}	1. Y <sup>o</sup> a Alloguigua	3.	}	03.
Para Cochab <sup>a</sup>		2. Y <sup>o</sup> a id.	6.		
			<u>27<sup>z</sup></u>		

Dias de Tho

Para Camemi	}	2. Senc <sup>a</sup> al Curco	6.	}	16.
		1. Y <sup>o</sup> a Jaena	3.		
		2. Y <sup>o</sup> a Potosi Dob.	7.		
Para Ocmã	}	3. Y <sup>o</sup> a Jaena	9.	}	09.
P <sup>a</sup> Arico		1. Y <sup>o</sup> a id.	3.		
P <sup>a</sup> Chala	}	2. Y <sup>o</sup> a Tupiza	7.	}	10.
P <sup>a</sup> Warca		1. Y <sup>o</sup> al curco	3.		
		1. Y <sup>o</sup> a la Per.	3.		03.
			<u>11</u>		<u>508</u>
					6



Dia 18 de Oct

		41	108	06
P <sup>a</sup> Nucuncaqui	2... Senilla a Espana	12		
	1... Y8 de Guacupequiti	42		
	1... Y8 a Sima	3		
	2... Y8 a la Vera	9	26	
	1... Y8 de Oxuro	3		
	1... Y8 de Patmi	3		
P <sup>a</sup> Aplao	1... Y8 de Supira	32		
	2... Y8 a la Vera	6	06	
	2... Y8 de Uroquegua	6		
P <sup>a</sup> Chuquibamba	2... Y8 a Supira	7	16	
	1... Y8 a Huana	3		
		<u>89</u>		

Dia 29 de Nov

Para Pucara	1... Senilla de Oxuro	22	52	
	1... Y8 a Huana	0		
Para la Vera	1... Y8 a la Vera	9		
	1... Y8 a Espana	1	6	
Para la Vera	1... Y8 de Aplao	0	3	
Para el Curco	1... Diego al Curco	462	152	
Para Sima				
		<u>58</u>		

Dia 3 de Nov

Para el Curco	1... Senilla a Uroquegua	22	22	
	1... Y8 a Espana		6	
Escribes		2	216	30



Dia 10 de Nov.

Para Moquegua	}	2. Sencilla a Puno	06.	}	16
		1. Yd. a la Paz	03.		
		1. Yd. a Tupiza	032		
		1. Yd. a Tarifa	032		
Para Tacna	}	3. Yd. a Puno	09.	}	29.
		2. Yd. a la Paz	06.		
		1. Yd. a Tupiza	14.		
Para Tarapaca	}	1. Sencilla al Curco	032	}	032
Para Tacna	}	1. Pliego a Guayaquil	09.	}	09.
			<u>57.10</u>		

Dia 14 de Nov.

Para Puno	}	1. Pliego a Tacna	7	}	7
Para el Curco	}	1. Sencilla de Arica	3	}	3
Para Poron	}	3. Yd. de Moquegua	9	}	9
			<u>19</u>	<u>76 1/2</u>	

Notiembre... 19 // 76 1/2



Dias de Dize

Para Moquegua	}	3... Sencilla a la Paz	9.	} 12.
		1... Yd. a Cochab <sup>a</sup>	3.	
		1... Yd. a España	6.	
Para Tacna	}	2... Sencilla a Puno	6.	} 182
		1... Doble a id	32	
		2... Sencilla a la Paz	6.	
		1... Yd. a la Plata	3.	
			<u>100</u>	

Dias de Dize

Para Puno	}	1... Sencilla a Tacna	3.	} 062
		1... Yd. a Tarapaca	32	
Para Juli	}	1... Yd. a Tacna	3.	03.
Para la Paz	}	1... Yd. a Potosi	22	} 092
		2... Yd. a Tarapaca	72	
Para Cochabamba	}	2... Yd. a Moquegua	6.	06.
Para Arequipa	}	1... Yd. a id	32	032
			<u>29</u>	

Dias de Dize

Para Camana	}	4... Sencilla a Curco	12.	12.
Para Arequipa	}	1... Yd. a Pucara	3.	03.
		2... Yd. a la Paz	6.	
Para Yca	}	2... Yd. a Cochab <sup>a</sup>	6.	} 15.
		1... Yd. a Potosi	3.	
		2... Yd. a Abancay	5.	
		1... Doble a id	3.	
Para Lima	}	1... Sencilla a Moquegua	32	} 492
		3... Yd. a Arequipa	102	
		1... Yd. a Tacna	32	
		1... Triple a id	6.	
		1... Pliego a id en	18.	
Para id en otroav?	}	74... Pza. a Tacna en	305.	305. //
			<u>384 1/2</u>	413 1/2 // 06



suma al punto 38470 113.000 6

Diario de Sirve

6

Para el Cruco	}	1.º Seno a la Plata	22	}	10.
		2.º " de Guayaquil	42		
		3.º " de Sacana	3		
1.ª Tucumana	}	1.º " de Puno	3	}	09.
		2.º " de Cochabamba	3		
		3.º " de Santa Cruz	3		
2.ª Tucumana	}	1.º " de Illeguagua	3	}	03.
		2.º " de Illeguagua	3		
		3.º " de Illeguagua	3		
<hr/>					65 1/2 ... 06
<hr/>					11
<hr/>					11
<hr/>					11

Octubre	216 1/2	30.
Nov.	076 1/2	00.
Diciembre	465 1/2	06.
	<hr/>	
	758 1/2	36

A  
Ano. Dir. No. 1820.



300

# Presumen gral.

	Feri	Mantiva
Genaro Feb. y Mayo	670	18.
Abril Mayo y Junio	869	06
Julio Ago. y Sep.	699	06
Oct. Nov. y Dic.	758	06
	<u>2902</u>	<u>144.</u>

Ag. Dic. 31. 1820.

1820

Ag. Dic. 31. 1820.



Handwritten notes on the left margin, including the number '2' and some illegible characters.

Handwritten text at the top right of the page, possibly a date or reference number.

# Handwritten title or header, possibly 'Account of...' or similar, enclosed in a rectangular box.

Handwritten text on the left side, possibly a name or location.

11	279
20	279
20	279
<u>11</u>	<u>279</u>

Handwritten notes on the right side, including a large circular diagram or sketch. The text is mostly illegible but appears to be descriptive notes.

Handwritten text below the table, possibly a label or description.

10	279
<u>10</u>	<u>279</u>

Handwritten text at the bottom left, possibly a signature or date.

Large, faint, illegible handwritten text or signature at the bottom center of the page.



Handwritten text, possibly a title or header, in a cursive script. The text is faint and difficult to decipher.

Table with multiple columns and rows of handwritten entries. The text is very faint and illegible.

Large block of handwritten text, possibly a list or a detailed account. The text is extremely faint and mostly illegible.

Handwritten text, possibly a signature or a date, located at the bottom of the page. The text is faint and illegible.



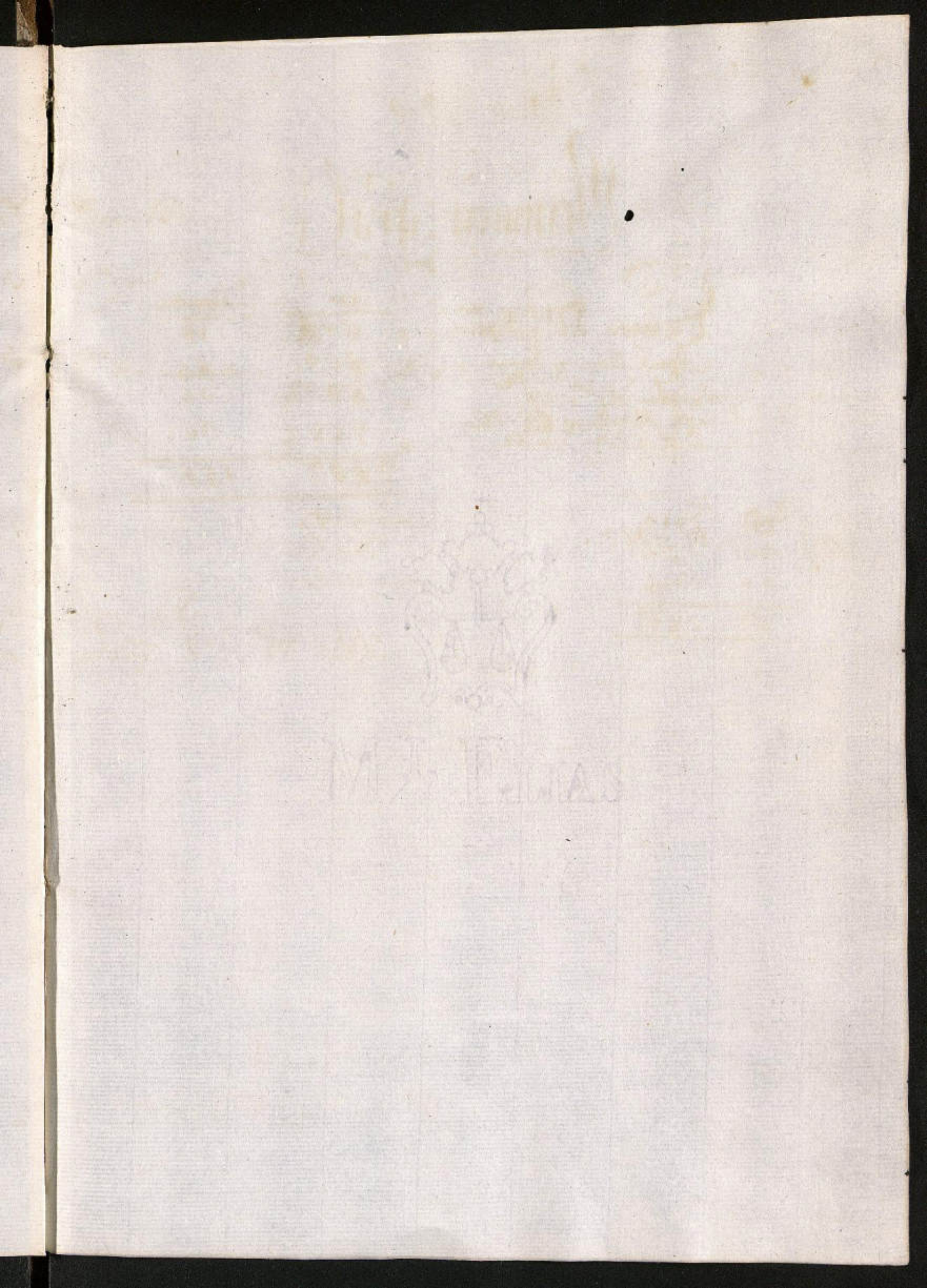





Faint, illegible text or markings, possibly a stamp or watermark, located below the circular stamp.



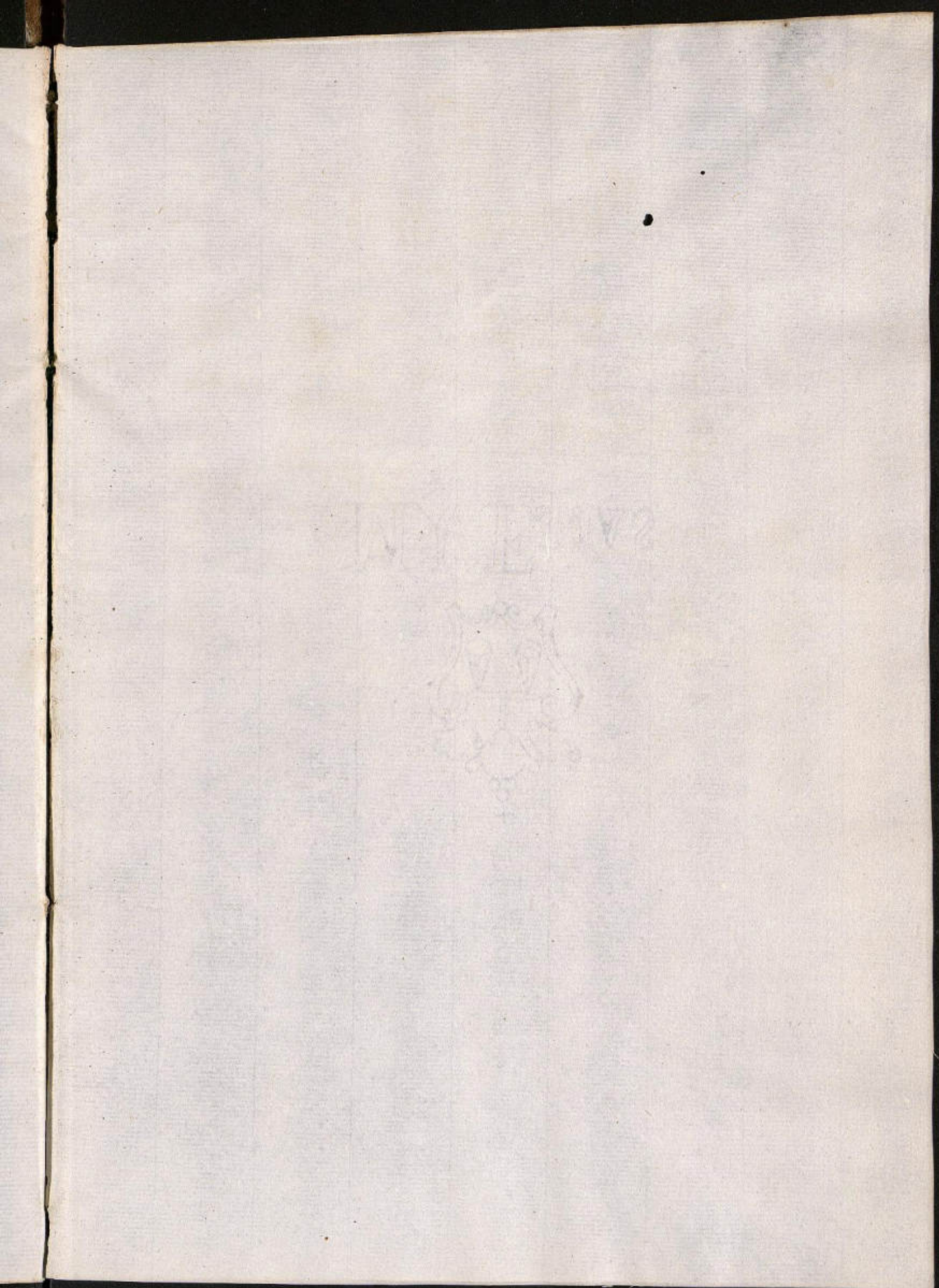







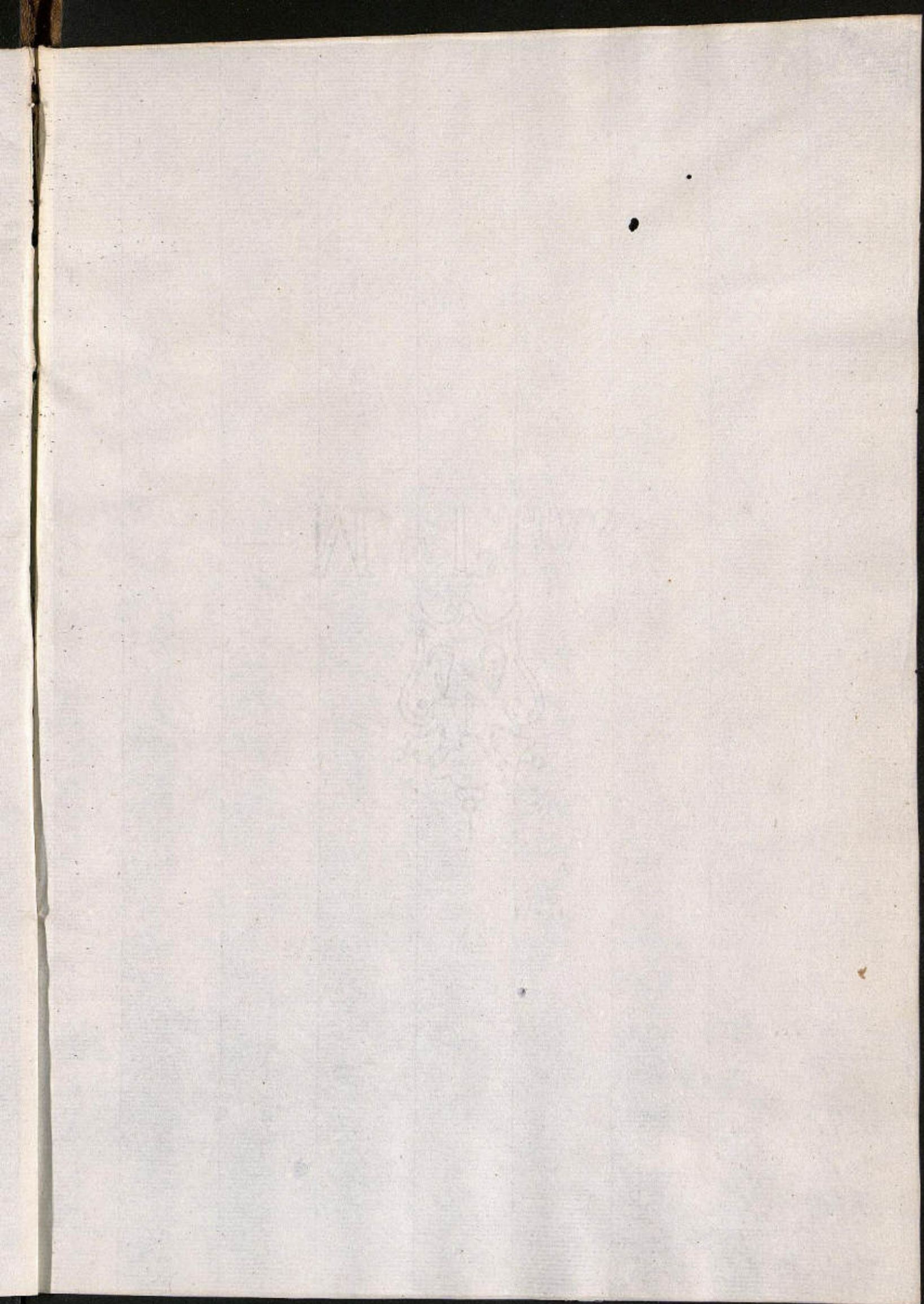



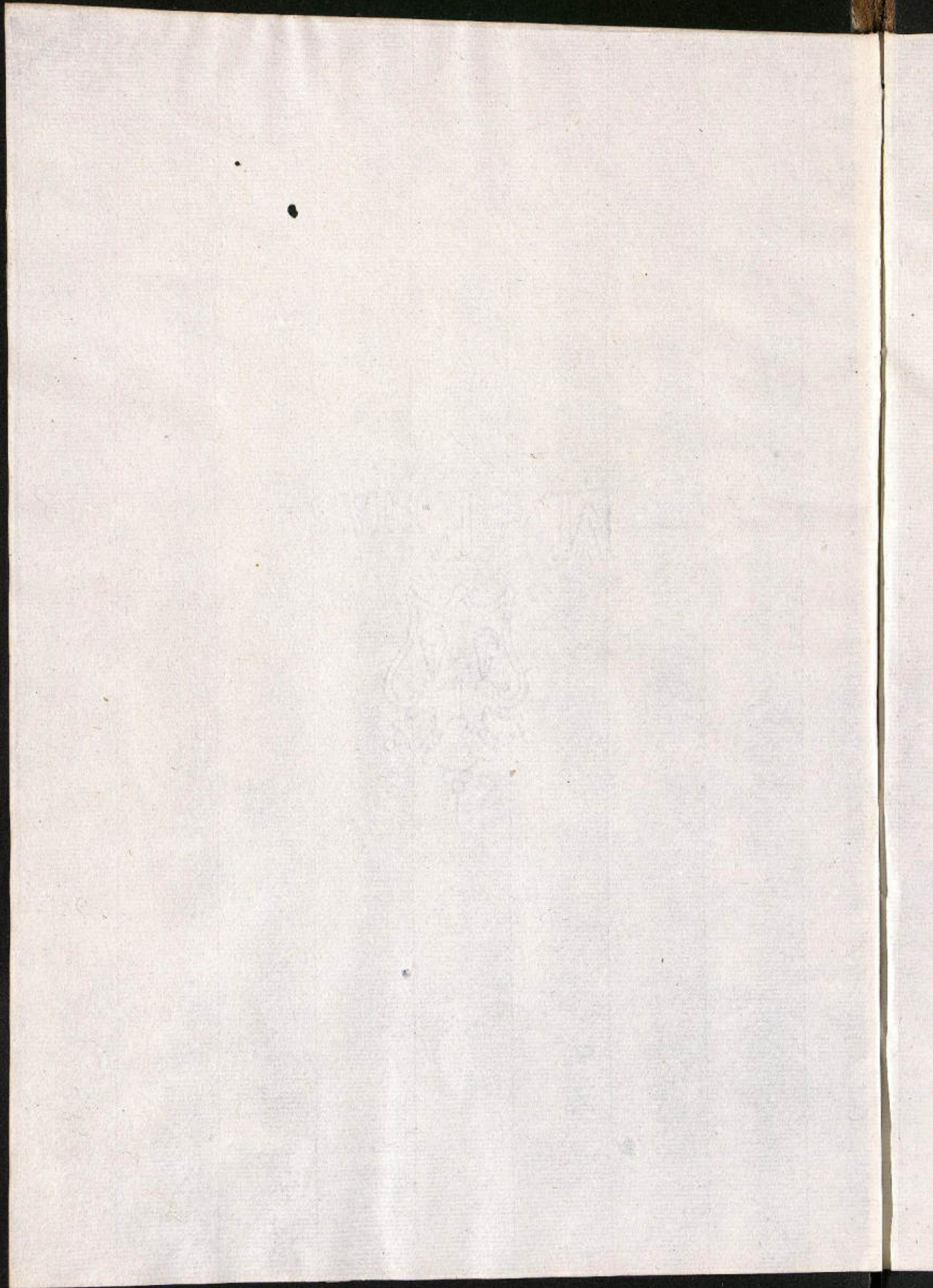



THE UNIVERSITY OF CHICAGO





THE UNIVERSITY OF CHICAGO





THE UNIVERSITY OF CHICAGO





W. H. W.





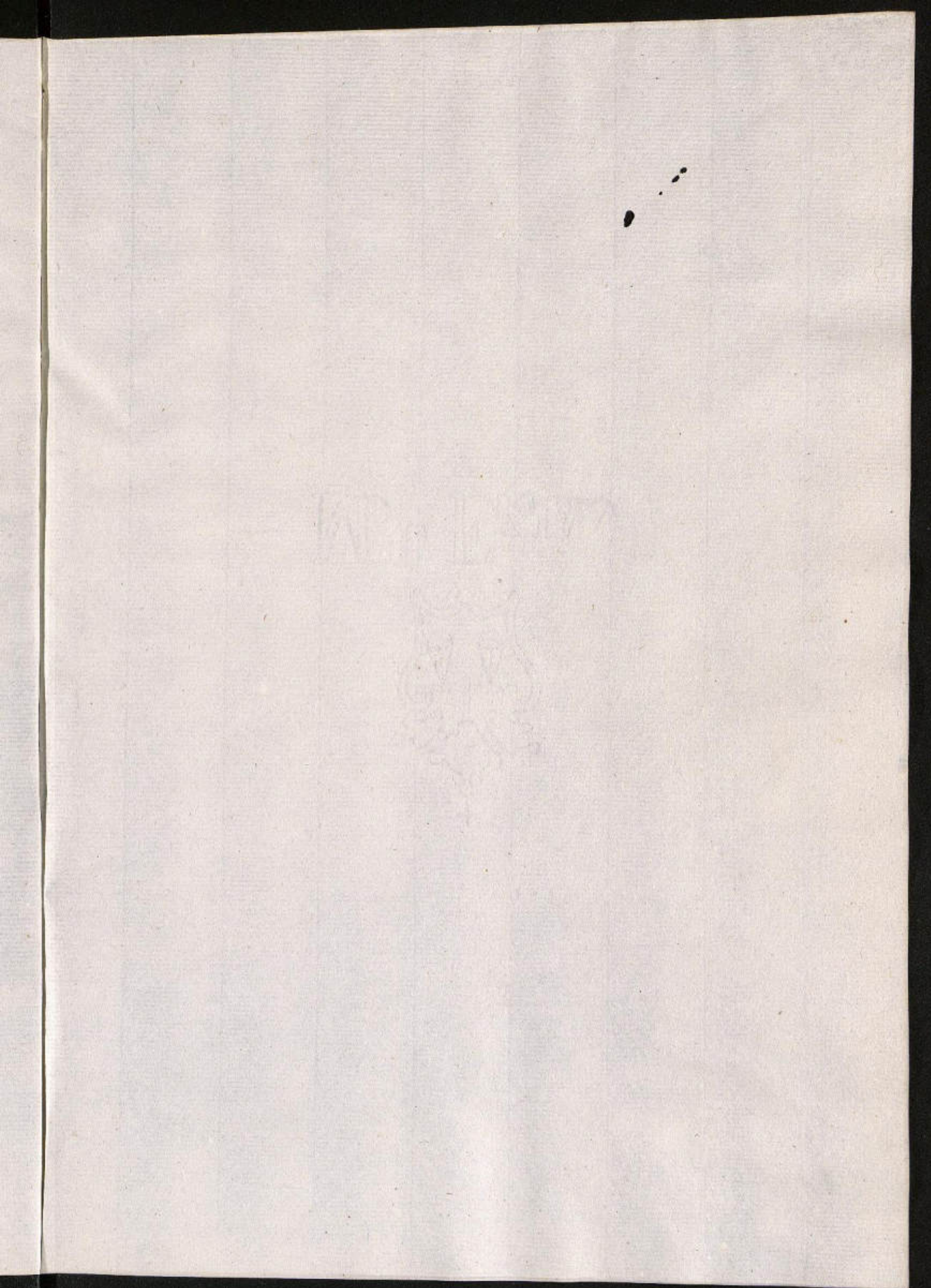







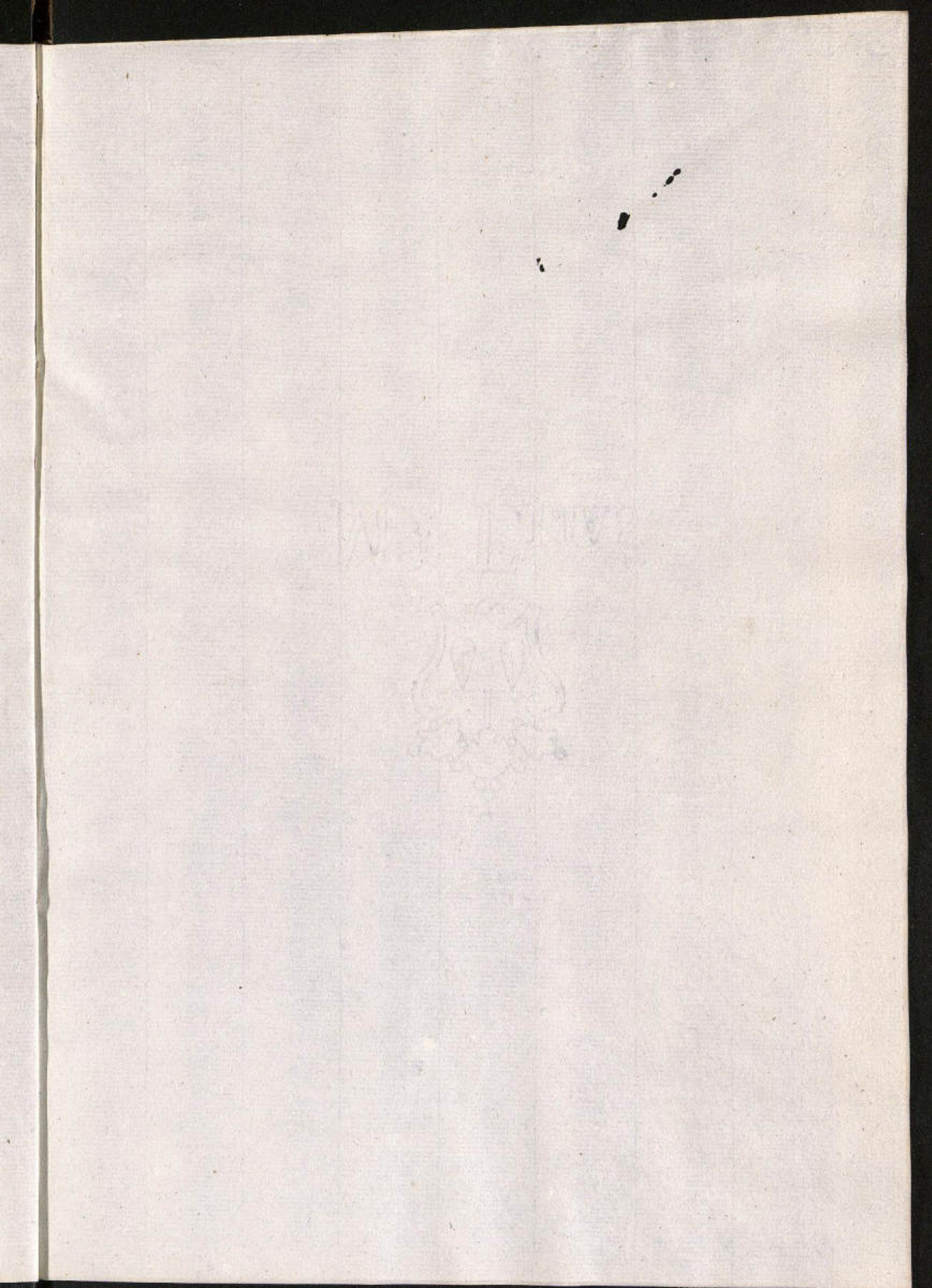



Small dark ink marks or smudges in the upper left quadrant.





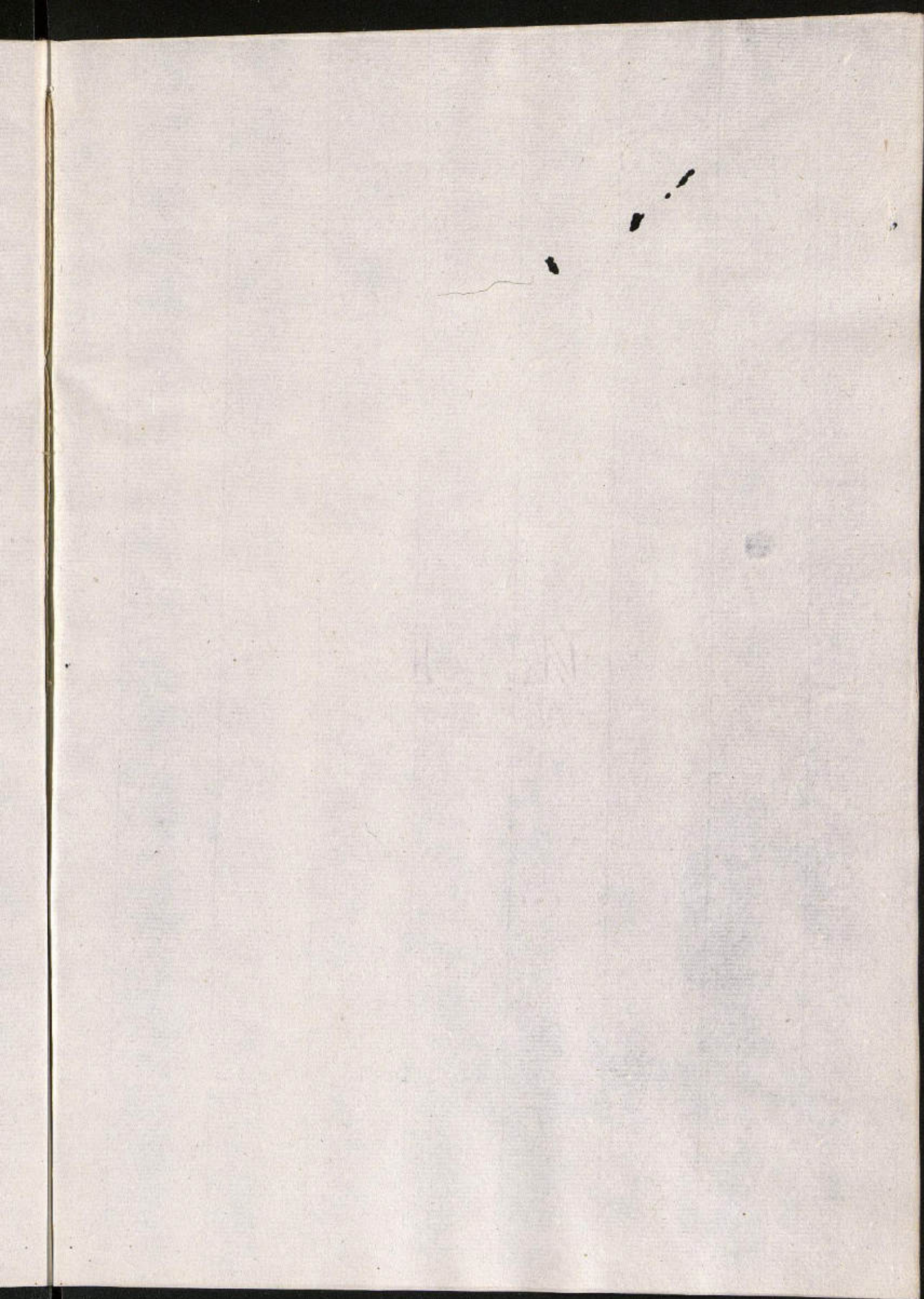



100



