

LARCO HERRERA HNOS.  
EN LIQUIDACION.  
HACIENDA CHICLIN

Hda. Chiclin, 15 de agosto de 1938.-

TRUJILLO, PERU.  
Dirección telegráfica:

"CHICLIN" Señor don  
Carlos Larco Herrera  
Trujillo

Mui estimado coaccionista:

A pesar de nuestros vivos deseos de enviar a Ud. un Balance, perfectamente revisado por los señores Price, Waterhouse, Peat & C<sup>o</sup>., no hemos podido hacerlo: primeramente, porque los mencionados señores, según carta que tenemos en nuestro poder, no pudieron venir en el momento oportuno, por encontrarse su personal dedicado a otras revisiones; i después, porque necesitando todos los fondos disponibles, para atender las necesidades del negocio, no ha sido posible distraer la fuerte suma que significa, los honorarios por la revisión de la Contabilidad.

Como creemos que no es posible postergar, por más tiempo aún, el envío de estos documentos, tenemos el gusto de incluir el Balance General de 1937, con sus anexos respectivos, i los Balances de comprobación de Enero, Febrero, Marzo, Abril i Mayo de 1938; comprometiéndonos a enviarle a Ud. en breve, el estudio minucioso que resulte de la revisión que hagan los señores Price, Waterhouse, Peat & C<sup>o</sup>.

De Ud. mui Attos. i SS. SS.

Larco Herrera Hermanos en Liquidación

Inclusos



*[Handwritten signature]*  
LIQUIDADOR

AA-NCH 1.1

Ca. 6

Do. 40

Fs. 21



LARCO HERRERA HNOS.  
EN LIQUIDACION.

HACIENDA CHICLIN

TRUJILLO, PERU.

Dirección telegráfica:

Hda. Chiclin, 15 de agosto de 1938.

Señor don Carlos Larco Herrera

Trujillo

La Negociación Chiclin al 31 de diciembre de 1937, a pesar de nuestros deseos de inventario, habido de la parte de los señores Price, Waterhouse, Post & Co. no hemos podido hacerlo: primeramente porque los mencionados señores, según carta que tenemos en nuestro poder, no pudieron venir en el momento oportuno, por encontrarse su personal dedicado a otras revisiones; i después, porque necesitando todos los fondos disponibles, para atender las necesidades del negocio, no ha sido posible distraer la fuerte suma que significa los honorarios por la revisión de la Contabilidad.

Como resultado que no es posible postergar, por más tiempo aún, el envío de estos documentos, tenemos el gusto de incluir el Balance General de 1937, con sus anexos respectivos, i los Balances de comprobación de Enero, Febrero, Marzo, Abril i Mayo de 1938; comprometiéndonos a enviarle a Ud. en breve, el estudio minucioso que resulte de la revisión que hagan los señores Price, Waterhouse, Post & Co.

De Ud. mui Attos. i SS. SS.

Larco Herrera Hermanos en Liquidación



LIQUIDACION

Inclusos

Doy fé: que he solicitado por repetidas veces al Sr. Carlos Larco Herrera, en su domicilio, Jirón Independencia N° 505 de esta ciudad con el objeto de entregarle el ejemplar original de la carta que precede i los documentos adjuntos; i no habiéndolo encontrado, a solicitud de la parte interesada he depositado en la fecha, a las 11 a.m.





CORREOS DEL PERU 3

Pagado en estampillas \$.....

La oficina ha recibido de.....

Facilitado en.....

un certificado para.....

en... No. 187874..... que queda registrado bajo el

No. y clasificado como.....

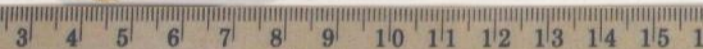

BALANCE DE LA NEGOCIACION "CHICLIN" AL 31 <sup>4</sup>  
 DE DICIEMBRE DE 1937

Monto total de los saldos á cargo de las siguientes cuentas:

ACTIVO

<u>ALMACEN</u> .....	S/.	298206.49
<u>ADELANTO POR JORNALES</u> .....		23005.88
<u>BANCO POPULAR- TRUJILLO</u> .....		26.12
<u>BANCO ITALIANO-LIMA</u> .....		18.86
<u>BANCO POPULAR -LIMA</u> .....		891.38
<u>BANCO ITALIANO TRUJILLO</u> .....		2247.40
<u>BAZAR CHICLIN</u> .....		29787.19
<u>CAJA</u> .....		9094.91
<u>EXISTENCIA AZUCAR</u> .....		28387.00
<u>CAÑAVERALES</u> .....		381459.27
<u>CULTIVO CEREALES</u> .....		4302.08
<u>CAPITALES</u> .....		1336717.69
<u>GUANO DE LAS ISLAS</u> .....		66817.91
<u>SALAMANCA</u> .....		684145.69
<u>SACOS VACIOS</u> .....		29718.36
<u>TULPO</u> .....		47867.25

PASIVO

<u>BANCO INTERNACIONAL CTA. 1937</u> .....	S/.	111648.07
<u>BANCO INTERNACIONAL CTA-LIBRE</u> .....		38487.42
<u>BANCO INTERNACIONAL CTA.RENOV/CAMPOS</u> .....		161959.59
<u>CUENTAS POR LIQUIDAR</u> .....		28028.96
<u>DEUDORES &amp; ACREEDORES</u> .....		471045.45
<u>FACTURAS POR PAGAR</u> .....		55464.47
<u>LARCO HERRERA HNOS EN LIQUIDACION</u> .....		1667071.14
<u>OBLIGACIONES POR PAGAR</u> .....		418464.62
<u>PAGOS PENDIENTES DE BRACEROS</u> .....		245.99
<u>REMESAS DE BRACEROS</u> .....		277.77
	S/.	2952693.48
	S/.	2952693.48

LAS/.-

Hda. Chiclin, 31 de Diciembre de 1937.



*Ismael Alvarez H.*  
 Contador  
 Ismael Alvarez H.



RESUMEN GENERAL DEL INVENTARIO DE LARCO HERRERA HERMANOS EN LIQUIDACION, AL 31 DICIEMBRE DE 1937.

AZUCAR Valor de la existencia 28387.00

ALMACEN GENERAL  
Materiales y Medicinas.....s/ 280404.12  
Granos en el taller ..... 9021.05  
Existencia de Metileno ..... 48.00  
Existencia de Mantequilla ..... 96.25  
Reses y cueros en Racionamiento 2536.84  
Viveres en Expendio ..... 2668.75  
Medicinas en Botica ..... 3413.48  
Materiales en el Taller ..... 18.00 298206.49

BAZAR CHICLIN 29787.19

CAÑAVERALES 381459.27

CAPITALES  
Alcantarillas y Puentes .....s/ 26869.00  
Camino y Cercos ..... 1182.82  
Casas y Edificios ..... 113187.82  
Ferrocarril ..... 73842.81  
Herramientas ..... 64105.26  
Huertas ..... 27039.91  
Implementos Agrícolas ..... 73925.49  
Mejoras del Fundo ..... 39300.90  
Muebles y útiles ..... 67321.67  
Pozos de Irrigación ..... 72356.37  
Población ..... 57736.06  
Tanques y Envases ..... 2714.56  
Terrenos ..... 667150.00  
Talleres ..... 49985.02 1336717.69

CULTIVOS DIVERSOS 430.08

CUANO DE LAS ISIAS 66817.91

SACOS VACIOS 29718.36

SATAMANCA  
Almacén .....s/ 6942.83  
Cercos ..... 10329.87  
Chiqueros ..... 7572.98  
Expendio ..... 214.15  
Edificios ..... 7880.13  
Ganado Lanar ..... 16722.00  
Ganado de Cría ..... 289909.00  
Ganado Porcino ..... 222396.00  
Ganado de trabajo ..... 57595.00  
Mejoras del Fundo ..... 14165.71  
Medicinas en Veterinaria ..... 1714.39  
Medicinas en Depart. Social .... 19.95  
Muebles y útiles  
Depart. Social..... 316.43  
Escuela Grau..... 412.12  
Enseres Varios ..... 2695.83  
Oficina ..... 184.18  
Herramientas, Veterinar. 1722.64 5331.20  
Población ..... 11350.48  
Pastos ..... 32002.00 684145.69

TUIPO 47867.25

s/. 2907408.93



SALDOS DE LA CUENTA CAPITALES AL 31 DE DICIEMBRE DE 1937.-

Tanques i Envases.....	S/.	2714.56
Caminos y Cercos .....		1182.82
Edificios .....		113187.82
Ferrocarril.....		73842.81
Huertas .....		27039.91
Herramientas .....		64105.26
Pozos de Irrigación .....		72356.37
Implementos Agrícolas.....		73925.49
Muebles y Utiles .....		67321.67
Mejoras del Fundo .....		39300.90
Alcantarillas y Puentes.....		26869.00
Población .....		57736.06
Talleres .....		49985.02
Terrenos .....		667150.00

---

TOTAL. S/.

1336717.69

---

LAS/-



DESCOMPOSICION DE LA CUENTA GASTOS GENERALES AL 31 DE DICIEMBRE DE 1937.-

Amortizaciones.....	S/.	78942.36/
Comisiones .....		673.81/
Gastos de Escritorio .....		12192.61/
Personal de Escritorio .....		20857.42/
Intereses y Descuentos .....		79219.83/
Gastos Judiciales .....		7423.26/
Camino y Cercos .....		4057.62/
Edificios .....		11097.78/
Muebles i Utiles.....		1948.49/
Mejoras del Fundo.....		7720.91/
Alcantarillas y Puentes .....		1689.42/
Dif. de Inventario.....		6305.26/
Alcohol .....		439.16/
TOTAL.		S/. 232567.93

LAS/.-





## FACTURAS POR PAGAR AL 31 DE DICIEMBRE DE 1937

Peruvian Trading Corporation .....	S/.	55.00
Callegari Hermanos .....		159.20
Eduardo Dibós .....		350.00
Empresa Agrícola Chicama Ltda. ....		25.00
Ferreyros Enrique .....		242.19
Callegari Hermanos .....		542.31
Murgia Hermanos .....		56.30
Callegari Hermanos .....		435.26
Dibós Eduardo .....		483.10
La Prosperidad .....		327.87
Murgia Hermanos .....		43.53
National Paper Co. ....		408.08
Botica Inglesa .....		88.40
Dibós Eduardo .....		26.59
Ferreyros Enrique .....		319.01
Linares Jesús .....		125.00
La Prosperidad .....		39.67
La Prosperidad .....		118.03
National Paper Co. ....		45.80
Administración Técnica del Río Chicama .....		538.39
Cámara de Comercio .....		10.00
La Giralda .....		57.00
Botica Francesa .....		217.95
Callegari Hermanos .....		247.10
Callegari Hermanos .....		172.40
Cámara de Comercio - Trujillo .....		10.00
Eduardo Dibós y D. ....		368.76
Eduardo Dibós y D. ....		147.60
Eduardo Dibós y D. ....		149.96
Ferreyros Enrique .....		128.00
La Prosperidad .....		92.65
Murgia Hermanos .....		44.00
Moreno Ramón .....		4.50
Peruvian Trading Corp. ....		54.27
Botica Francesa .....		346.20
Colville y Co. ....		11.80
Callegari Hermanos .....		28.15
Custer R. O. T. ....		5.50
Eduardo Dibós .....		388.50
Eduardo Dibós .....		155.14
Grijalba Pedro .....		103.30
Elías Halperin .....		70.00
Linares Jesús .....		405.89
La Prosperidad .....		1.90
Milne y Co. ....		3474.36
Peruvian Trading Co. ....		580.90
Peruvian Trading Co. ....		240.40
Peruvian Trading Co. ....		51.00
Peruvian Trading Co. ....		463.00
Peruvian Trading Co. ....		94.30
Rosay F.E. ....		96.36
Solari y Hermano .....		76.00
Si Lee y Co. ....		113.60
K. Arima .....		87.73
Administración Técnica del Río Chicama .....		394.58
Cámara de Comercio - Trujillo .....		10.00
Eduardo Dibós .....		36.00
Puentes A. ....		33.80
Grijalba Pedro J. ....		44.00
Grijalba Pedro J. ....		69.90
Ganoza Luis F. ....		84.56
Ganoza Luis F. ....		94.16
Linares Jesús .....		129.50
Milne y Co., Sección Talara .....		119.56
Peruvian Trading Corp. ....		129.00
Farmacia Gallese .....		19.00
Botica Francesa .....		25.30
Dibós Eduardo .....		89.77

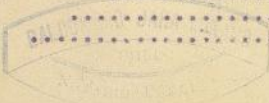

Ferreyros Enrique	.....8/	341.67
Establecimientos Graty	.....	31.80
Grijalba Pedro	.....	57.50
Ganoza Luis F.	.....	534.78
Hart y Co. Lima	.....	39.10
Hart y Co. Lima	.....	109.10
La Nación	.....	33.44
La Prosperidad	.....	25.00
La Prosperidad	.....	28.50
La Prosperidad	.....	95.50
La Prosperidad	.....	83.40
Montori y Co. A.	.....	884.10
Milne y Co.	.....	119.56
New York Agencies	.....	52.50
Neisser y Co.	.....	51.00
Neisser y Co.	.....	69.50
Química Bayer	.....	107.75
Química Bayer	.....	543.50
Cánepa Mario	.....	82.90
Echeopar Herce R.	.....	1987.66
Ferreyros Enrique	.....	164.00
Fábrica de Tejidos Marangani	.....	153.00
Ganoza Luis F.	.....	191.22
La Prosperidad	.....	87.65
La Nación	.....	266.90
Linares Jesús	.....	197.37
Milne y Co. Sección Talara	.....	5290.52
Murgis Hermanos	.....	78.50
Motor Auto Parts	.....	23.35
Peruvian Trading Corp.	.....	65.00
Química Bayer	.....	181.00
Sivata H.	.....	16.00
Sivata H.	.....	16.00
Administración Técnica del Rio Chicama	.....	682.20
Botica Francesa	.....	189.20
Botica Francesa	.....	86.40
Fábrica Nacional de Tejidos Santa Catalina	.....	62.00
Gerbolini Flavio	.....	350.00
Establecimientos Graty - Lima	.....	99.10
Grijalba Pedro	.....	65.00
Grijalba Pedro	.....	66.00
Gorbitz M.	.....	269.71
Ganoza Luis F.	.....	540.24
La Prosperidad	.....	51.30
La Nación	.....	483.20
Milne y Co.	.....	635.13
Melzi Carlos	.....	105.00
Marini Silvio	.....	82.50
Marini Silvio	.....	64.60
Neisser y Currioni	.....	15.14
National Paper y Co.	.....	48.50
Química Bayer	.....	175.58
Tealdo N.B.	.....	67.00
Vda. de Piedra e Hijos	.....	6198.80
All American Cables	.....	67.06
Bazalar Manuel R.	.....	52.99
Botica Francesa	.....	217.20
C. D'Angelo	.....	78.10
Del Rio Manuel R.	.....	123.15
C. D'Angelo	.....	15.15
Frigorífico Nacional	.....	7.00
Ferreyros Enrique	.....	164.00
Grace y Co. Sección Trujillo	.....	74.00
Grace y Co. Sección Trujillo	.....	99.40
Ganoza Luis F.	.....	226.67
Gildemeister & Co. Pto. Chicama	.....	971.82
Importaciones Americanas	.....	19.00
Kreb Giorvani	.....	82.00
Klinge & Co.	.....	894.64
La Prosperidad	.....	18.50



- 3 -

Milne & Co. Talara	s/	3031.56
Northern Peru & Mining Smelting Co.		43.95
National Paper		36.50
Química Bayer		269.67
Salas y Salinas		231.41
Arima K. y Cia.		564.41
Sivata H.		17.80
Co. S.K.F.		210.00
La Tricotense		49.83
La Prosperidad		44.00
Frigorífico Nacional		5.00
Agencia Alva		232.91
Agencia Alva		60.80
Agencia Alva		220.96
All American Cables		96.43
Alvarez Oscar		1246.43
Botica Francesa		60.00
Callegari Hermanos		104.13
D'Angelo C.		24.05
Empresa Agrícola Chicama		17.40
Estrada José F.		330.26
Fratelli Casinelli		94.35
Fratelli Casinelli		57.75
Fratelli Casinelli		32.80
Fratelli Casinelli		173.40
Camero Luis A.		150.00
Dibós Eduardo		22.40
Dibós Eduardo		111.86
Chávarry Saniel		325.02
Aranguren Luis		50.00
Gorbitza M.		21.00
Grace y Co. Sección Trujillo		49.48
Grace y Co. Sección Trujillo		10.79
Grijalba Pedro		53.20
Gildemeister y Co.		634.50
Ganoza Luis F.		95.72
Ganoza Luis F.		98.41
Ganoza Luis F.		96.93
Ganoza Luis F.		95.85
Krebs		11.45
Laport Emile		425.00
Laport Emile		60.00
Milne y Co.		2041.48
Milne y Co.		617.88
Milne y Co.		1382.40
Nicolini Hermanos		103.20
Neisser & Co.		238.20
Peruvian Trading Corp.		126.00
Peruvian Trading Corp.		250.00
Piedra Vda. de		164.40
Piedra Vda. de		166.00
Piedra Vda. de		12.92
Química Bayer		352.50
Química Bayer		77.25
Susuki H.		227.10
Sociedad Cervecería Dalman		108.40
S. K. F.		413.00
Sivata H.		33.20

Suman ..... s/. 55464.47



GANANCIAS

Existencias Valorizadas

Viveres en Expendio	S/. 214.15	
Materiales en Almacén	6942.83	
Medicinas Depart° Social	19.95	
" en Veterinaria	1714.39	8891.32

Diferencias de mas en los siguientes Invent.

	<u>1936</u>	<u>1937</u>	
Ganado de Cría	285436.00	289909.00	
Ganado Lanar	11631.00	16722.00	
Mejoras del Fund.	11342.88	14165.71	
Muebles i Utiles	5195.07	5331.20	
	<u>313604.95</u>	<u>326127.91</u>	12522.96

Inventarios.

Pastos 32002.00

TOTAL 53416.28

PERDIDAS

CUENTA GANADO CERDO

Invent. al 31/12/37	222396.00	
Producto neto de Ventas	364939.05	
Beneficios	3491.15	
Ventas por Caja	600.00	591426.20

A deducir

( Valor que importaba el Invent. al 31 de Dic. de 1936.	210999.00	
Gastos de Alimentación	346497.12	
Unidades de Adm. y Ventas	42164.12	599660.24
		8234.04

Diferencias de menos en los siguientes Invent.

	<u>1936</u>	<u>1937</u>	
Caminos & Cercos	12061.13	10329.87	
Chiqueros	9082.75	7572.98	
Edificios	10096.60	7880.13	
Población	14188.18	11350.48	
Ganado Trabajo	63370.00	57595.00	
	<u>108798.66</u>	<u>94728.46</u>	14070.20

CUENTA SALAMANCA

Cargos que corresponden a esta cuenta	26888.24
Saldo ó sea la utilidad obtenida	4823.80

TOTAL S/. 53416.28

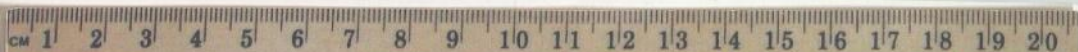

## DEMOSTRACION DE LAS PERDIDAS EN LA CUENTA

CAPITALES- GANADO CERVO AL 31/12/37

Gastos de Alimentación	S/. 346497.12	
" " Transporte	4286.87	
Flete del F.C.	2362.34	
Camote para viajes	2536.84	
Embarque camote	2247.75	
Flete de mar	36028.35	
Conducciones Lima	120.06	
50% Unidades	42164.12	
		S/. 436245.45

A Deducir

Beneficios	3491.15	
Vtas. por Caja	600.00	
" Gargurevich	399880.23	
" Dominguez	11031.60	
" Telle	30.00	
" Frigorifico	1579.45	
	416612.41	
Menos Invent. de Año		
1936.....	210999.00	
	S/.	
Producto Bruto	205613.41	
Invent. 1937	222396.00	
		428009.41
Diferencia ó sea la perdida		
en el ejercicio de 1937.-	S/.	8234.04



AMORTIZACIONES EN LOS INVENTARIOS DE LA NEGOCIACION CHICLIN. AL  
31 DE DICIEMBRE DE 1937

Capitales

Alcantarillas y Puentes.....s/	951.41	
Caminos y cercos .....	257.85	
Casas y Edificios .....	15268.95	
Ferrocarril .....	16519.60	
Buertas .....	338.73	
Implementos Agrícolas .....	4987.04	
Mejoras del Fundo .....	9125.10	
Muebles y útiles .....	6254.24	
Pozos de irrigación .....	4952.29	
Población .....	4126.06	
Tanques y Envases .....	305.75	
Talleres .....	3922.84	
		67009.86 <i>cap</i>

Salamanca

Caminos y cercos .....	s/ 1731.26	
Chicqueros .....	1509.77	
Departamento Social .....	64.44	
Edificios .....	1673.47	
Enseres varios .....	405.29	
Escuela Grau .....	85.79	
Herramientas .....	228.03	
Mejoras del Fundo .....	1580.27	
Oficina .....	32.02	
Población .....	2837.70	
		10148.03

T u l p o

1784.47  
 s/. 78942.36



## UNIDADES DEL BALANCE DE 1937

que regirán en el año 1938.-

Sueldos "S" por S/.....	S/	0.607582
Jornales "S" " tarea.....		0.890533
Ferrocarril " Ton K.....		0.095168
Agua " R. de 24 H.....		1.361634
Administración por Tarea.....		0.339015
Herramientas " ".....		0.079793
Pozos de irrigación por R. de 24 H.....		13.4377
Ganado Caballar por cabeza.....		1.84982
" Percheron " ".....		2.783594
" Vacuno " ".....		1.913468
" Asnal " ".....		0.916088



## LETRAS POR PAGAR AL 31 DE DICIEMBRE DE 1937

Compañía Administradora del Guano .....	S/.	27342.75
Pagaré Cerdos .....		100000.00
Gamero & Parodi .....		1066.64
Gamero & Parodi .....		1074.97
Gamero & Parodi .....		1083.30
Gamero & Parodi .....		1091.63
Gamero & Parodi .....		869.00
Sociedad Nacional Agraria .....		206.40
Compañía Administradora del Guano .....		17051.54
Sociedad Nacional Agraria .....		103.00
Sociedad Nacional Agraria .....		1392.20
W.R. Piazza .....		2742.87
Pagaré National City Bank .....		25000.00
L/ R. Larco Hoyle .....		15000.00
W.R. Piazza .....		1257.14
Renovación Pagaré Banco Popular Lima .....		20000.00
Low Bonar y Co. Ltda. ....		25100.00
Sirosky & Biberkraut .....		134.80
Enrique Solis Polo .....		133.34
Porfirio Medrano .....		879.20
Cogorno Hermanos .....		18178.00
Cogorno Hermanos .....		12870.00
Compañía General de Anilinas .....		31161.92
Saldo Vale Banco Italiano Lima .....		51212.50
International Machinery .....		1219.14
" " .....		1226.58
" " .....		1234.55
" " .....		1242.52
" " .....		1250.49
" " .....		1258.46
" " .....		1266.43
" " .....		1274.40
" " .....		1282.37
" " .....		1290.34
" " .....		180.75
" " .....		181.93
" " .....		183.12
" " .....		184.30
" " .....		185.48
" " .....		186.67
" " .....		187.86
" " .....		189.05
" " .....		190.23
" " .....		191.41
Compañía Administradora del Guano .....		13296.76
Sociedad Nacional Agraria .....		386.20
L/ 305 Banco Italiano Trujillo .....		20000.00
" 304 " " " .....		885.00
" 306 " " " .....		885.00
" 308 " " " .....		885.00
" 292 Obres franceses .....		204.45
1382 Peruvian Trading Corp. ....		1300.00
8308 Grace Trujillo .....		428.18
6000 A.F. Wiesse .....		7608.07
6672 A.F. Wiesse .....		3228.68

Suman .....s/o 418464.62

LIF/





TABLEAU DES REVENUS DE LA SOCIÉTÉ EN 1907

D. R. B. E.

REVENUS DE LA SOCIÉTÉ

Produit des ventes de marchandises

Produit des ventes de marchandises  
Produit des ventes de marchandises  
Produit des ventes de marchandises  
Produit des ventes de marchandises  
Produit des ventes de marchandises

Produit des ventes de marchandises

Produit des ventes de marchandises  
Produit des ventes de marchandises  
Produit des ventes de marchandises  
Produit des ventes de marchandises  
Produit des ventes de marchandises  
Produit des ventes de marchandises  
Produit des ventes de marchandises  
Produit des ventes de marchandises  
Produit des ventes de marchandises  
Produit des ventes de marchandises

Produit des ventes de marchandises

Produit des ventes de marchandises  
Produit des ventes de marchandises  
Produit des ventes de marchandises  
Produit des ventes de marchandises  
Produit des ventes de marchandises  
Produit des ventes de marchandises  
Produit des ventes de marchandises  
Produit des ventes de marchandises  
Produit des ventes de marchandises  
Produit des ventes de marchandises

Produit des ventes de marchandises

Produit des ventes de marchandises

Produit des ventes de marchandises

Produit des ventes de marchandises

Produit des ventes de marchandises



----- D E B E -----

OPERACIONES PRINCIPALES

Saldo en las egtes. cuentas que han dejado pérdida  
 VENTAS DE AZUCAR ..... 19551.55

OPERACIONES SECUNDARIAS

Saldo en las egtes. cuentas que han dejado pérdida  
 Fabricación de Hielo ..... 190.78  
 Huertas ..... 2471.14  
 Restaurant Chielin ..... 1502.64  
 Expendio Subsistencia ..... 301.10  
 Subsistencias Racionamiento ..... 3237.22  
 Talleres ..... 45294.26 <sup>27</sup> 54097.34

Adelanto por Jornales

Deudas de obreros fallecidos ..... 456.46

Gastos Generales

- Amortización de Capitales ..... 78942.36 <sup>27</sup>  
 Comisiones ..... 673.81  
 Gastos Escritorio ..... 12192.61  
 Personal de Escritorio ..... 20867.42  
 Intereses y Descuentos ..... 79219.83  
 Gastos Judiciales ..... 7423.26  
Reparaciones en:  
 - Caminos y cercos ..... 4057.52 ✓  
 - Edificios ..... 11097.76 ✓  
 - Muebles y vajillas ..... ..... ✓  
 - Mejoras del Fundo ..... 7720.91 ✓  
 - Alcantarillas y Fuentes ..... 1669.42 ✓  
 - Diferencias de Inventario ..... 6305.26 ✓  
 Gastos de Alcohol ..... 439.16  
 50% Unidades no repartidas ..... 42164.11 275168.50

548856.59

Hda. Chielin, 31 de Diciembre

*Imael Alvarez H.*  
 Contador

Imael Alvarez H.



H A B E R

OPERACIONES PRINCIPALES

Saldos acreedores en las egtes. cuentas que son utilidad		
SALAMANCA .....		4223.80

OPERACIONES SECUNDARIAS

Saldos en las egtes. cuentas que son utilidad		
Almacén .....	2717.77	
Bazar Chiclin .....	2011.10	
Elaboración Mantequilla .....	706.10	
Elaboración de soda .....	1010.82	
Ventas de algodón .....	11172.35	
Ventas de trigo .....	12514.98	
Tulpo .....	492.96	30626.08

S A L D O o sea la pérdida sufrida por la liquidación en el ejercicio de 1937, que pasa a cuenta Larco Herrera Hermanos en liquidación 313967.01

346855.89

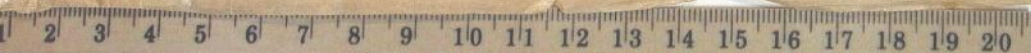

LARGO HERRERA HERMANOS

BALANCE DE COMPROBACION DEL MES ENERO

-----1938-----

C U E N T A S	S U M A S		S A L D O S	
	DEBITO	REDITO	DEUDORES	ACREEDORES
ALCOHOL.....	48.00		48.00	
ALMACEN.....	350350.05	85327.41	265022.64	
ADELANTE POR JORNALES.....	53457.98	5281.23	28176.75	
BANCO INTERNACIONAL CRA 1937.	113636.45	113317.00	319.45	
BANCO INTERNACIONAL CRA LIBRE	178423.40	212819.28		54395.88
BANCO POPULAR DE TRUJILLO....	116226.77	40047.93	76178.84	
BANCO INTERNC. CRA.RENOV.CAMP		231366.99		231366.99
BANCO POPULAR - LIMA.....	30891.58	30993.22		101.64
BANCO ITALIANO -LIMA.....	60018.86	55607.70	4411.16	
BANCO ITALIANO-TRUJILLO.....		4152.12		75291.07
BAZAR CHICLIN.....	33468.06	1901.71	31566.35	
BANCO INTERNACIONAL CRA 1938.		165000.00		165000.00
CAJA.....	58658.93	42025.75	16833.18	
COSMO Y EXISTENCIA DE AZUCAR.	29918.25		29918.25	
CUENTAS POR LIQUIDAR.....	23280.63	31126.72		7846.04
CANAVERALES.....	408346.23	365.90	407980.33	
CULTIVOS DIVERSOS.....	4622.88	4302.08	320.80	
CAPITALES.....	1927004.11	1458.49	1925545.62	
DEUDORES Y ACREEDORES.....	65310.93	534501.85		469190.92
ELABORACION DE MANTEQUILLA...	239.95	463.80		223.85
EXPENDIO SALAMANCA.....	549.78	102.47	447.31	
ELABORACION DE SODA.....	71.36	182.30		110.94
FACTURAS POR PAGAR.....	17151.23	57017.15		39855.92
FERRO CARRIL.....	3381.96		3381.96	
GASTOS EN VENTA AZUCAR.....	1351.69	1384.71		33.02
GASTOS GENERALES.....	86620.09	9396.26	77223.83	
GUANO DE LAS ISLAS.....	66817.91		66817.91	
HUERTAS.....	673.65	817.19		143.54
JORNALES.....	31325.50	43973.66		12648.16
JORNALES "S".....	14137.50	304.20	13833.30	
LARGO HERRERA HNOS EN LIQUID.		1667071.14		1667071.14
OBLIGACIONES POR PAGAR.....	187353.65	558004.17		370650.52
PAGOS RENDIEMIENTOS DE BRACEROS.		245.99		245.99
REMESAS DE BRACEROS.....		277.77		277.77
RESTAURANT CHICLIN.....	1205.90	628.38	577.52	
SALAMANCA.....	715375.73	621807.46	93568.27	
SUB EXPENDIO.....	6356.27	4088.90	2267.37	
SUB RACIONAMIENTO.....	19130.88	15799.22	3331.66	
SACOS VACIOS.....	29718.36		29718.36	
SUELDOS.....		8019.16		8019.16
SERVICIO FILADORAS.....	16857.44	9796.49	7060.95	
SUELDOS "S".....	1566.12		1566.12	
TULPO.....	47893.59	217.20	47676.39	
TALLERES.....	4537.11	6405.15		1868.04
VENTA DE AZUCAR.....	1763.39	28636.45		26872.56
VENTA DE CERDOS.....	1087.17	9662.24		8575.07
VENTA DE ERIGO.....		14000.00		14000.00
VENTA DE MANTEQUILLA.....	57.72	51.62	6.16	
<b>TOTALES:</b>	<b>4693240.03</b>	<b>4693240.03</b>	<b>3133798.42</b>	<b>3133798.42</b>

HPG/..



*Jaime*  
 Manuel Alvarez H.  
 Gerente



BALANCE DE COMPROBACION DEL MES FEBRERO

-----1938-----

C U E N T A S	S U M A S		S A L D O S	
	DEBITO	CREDITO	DEUDORES	ACREEDORES
ALCOHOL.....	48.00		48.00	
ALMACEN.....	398025.35	134387.78	263637.57	
ADELANTO POR JORNALES.....	33700.98	10168.05	23532.93	
BANCO INTERNACIONAL CTA LIBRE	238423.40	295484.06		57060.66
BANCO POPULAR DE TRUJILLO...	123189.78	46599.87	76589.91	
BANCO INTERN. CTA. RENOV. CAMPOS		251366.99		251366.99
BANCO POPULAR - LIMA.....	70891.38	81211.50		10320.12
BANCO ITALIANO - LIMA.....	60018.86	59930.84	88.02	
BANCO ITALIANO - TRUJILLO....	12886.63	89203.68		76317.05
BAZAR CHICLIN.....	36018.50	6015.51	30002.99	
BANCO INTERNACIONAL CTA 1938.	2827.68	200211.33		197383.65
CAJA.....	135526.18	124027.68	11498.50	
COSTO EXISTENCIA DE AZUCAR...	30483.23		30483.23	
CUENTAS POR LIQUIDAR.....	23412.43	31126.72		7714.29
CAÑAS VERALES.....	454609.14	672.96	453936.18	
CULTIVOS DIVERSOS.....	4626.18	4302.08	324.10	
CAPITALES.....	1930058.10	3698.94	1926359.16	
DEUDORES Y ACREEDORES.....	116092.21	583408.24		467316.03
ELABORACION DE MANTEQUILLA...	600.33	613.06		12.73
EXPENDIO SALAMANCA.....	883.80	390.04	493.76	
ELABORACION DE SODA.....	184.32	406.00		221.68
FACTURAS POR PAGAR.....	19429.78	60417.11		40987.33
FABRICACION DE HIELO.....	15.24		15.24	
FERRO CARRIL.....	5397.76		5397.76	
GASTOS EN VENTA DE AZUCAR...	3004.55	1401.33	1603.22	
GASTOS GENERALES.....	170496.69	9812.39	160684.30	
GUANO DE LAS ISLAS.....	66817.91	24175.20	42642.71	
HUERTAS.....	1226.42	2511.47		1285.05
JORNALES.....	72879.23	76641.54		3762.31
JORNALES "S".....	30689.69	673.47	30016.22	
LARCO HERRERA HERMANOS.....		1667071.14		1667071.14
OBLIGACIONES POR PAGAR.....	291867.43	657785.80		365918.37
OBLIGACIONES POR COBRAR.....	30000.00	40000.00		10000.00
PASTOS.....	2.20		2.20	
PAGOS PENDIENTES DE BRACEROS.		245.99		245.99
REMESAS DE BRACEROS.....		277.77		277.77
RESTAURANT CHICLIN.....	2067.57	1868.42	199.15	
SALAMANCA.....	749290.54	658899.97	90390.57	
SUB EXPENDIO.....	10422.86	7739.73	2683.13	
SUB RACIONAMIENTO.....	36820.05	37249.30		429.25
SACOS VACIOS.....	29718.36		29718.36	
SERVICIO PILADORAS.....	22367.24	13799.91	8567.33	
SUELDOS "S".....	4971.86		4971.86	
TULPO.....	47896.29	349.20	47547.09	
TALLERES.....	8798.88	12712.29		3913.41
VENTA DE AZUCAR.....	1763.89	32815.69		31051.70
VENTA DE CERDOS.....	3185.54	36638.49		33452.95
VENTA GANADO DE CRIA.....		1280.00		1280.00
VENTA DE TRIGO.....		14000.00		14000.00
VENTA DE MANTEQUILLA.....	58.22	103.24		45.02
<b>TOTALES S/.</b>	<b>5281694.68</b>	<b>5281694.68</b>	<b>3241433.49</b>	<b>3241433.49</b>

RFG/..



*[Signature]*  
 Manuel Alvarez H.



LARCO HERRERA HERMANOS

BALANCE DE COMPROBACION DEL MES MARZO

----- 1938 -----

C U E N T A S	S U M A S		S A L D O S	
	DEBITO	CREDITO	DEUDORES	ACREEDORES
ALCOHOL.....	48.00		48.00	
ALMACEN.....	483593.57	184241.49	299352.08	
ADELANTO POR JORNALES.....	35127.05	12993.00	22134.05	
BANCO INTERNACIONAL CTA LIBRE	310510.82	364093.23		53582.41
BANCO POPULAR DE TRUJILLO....	140414.78	63989.52	76425.26	
BANCO INTERN. CTA. RENOV. CAMPOS		251366.99		251366.99
BANCO POPULAR- LIMA.....	118116.38	108075.03	10041.35	
BANCO ITALIANO - LIMA.....	60718.86	60502.02	216.84	
BANCO ITALIANO - TRUJILLO....	18886.63	94901.66		76015.03
BAZAR CHICLIN.....	37203.81	8796.91	28406.90	
BANCO INTERNACIONAL CTA 1938.	2827.68	250879.01		248051.33
CAJA.....	207327.20	191164.31	16162.89	
COSTO EXISTENCIA DE AZUCAR...	32480.70		32480.70	
CUENTAS POR LIQUIDAR.....	23412.43	31126.72		7714.29
CAÑAVERALES.....	472965.30	965.21	472000.09	
CULTIVOS DIVERSOS.....	4626.18	4302.08	324.10	
CAPITALES.....	1931325.25	7943.36	1923381.89	
DEUDORES Y ACREEDORES.....	187940.51	649218.60		461278.09
ELABORACION DE MANTEQUILLA...	706.01	681.31	24.70	
EXPENDIO SALAMANCA.....	1202.96	458.86	744.10	
ELABORACION DE SODA.....	352.72	649.50		296.78
FACTURAS POR PAGAR.....	19924.93	63550.67		43625.74
FABRICACION DE HIELO.....	15.24		15.24	
FERRO CARRIL.....	11937.67		11937.67	
GASTOS EN VENTA DE AZUCAR....	3004.55	1401.33	1603.22	
GASTOS GENERALES.....	243015.15	10214.11	232801.04	
GUANO DE LAS ISLAS.....	66817.91	24175.20	42642.71	
HUERTAS.....	2292.34	4865.81		2573.47
JORNALES.....	104115.22	111285.86		7170.64
JORNALES "S".....	48215.59	803.41	47412.18	
LARCO HERRERA HNOS EN LIQUID.		1667071.14		1667071.14
OBLIGACIONES POR PAGAR.....	363154.25	763945.92		400791.67
OBLIGACIONES POR COBRAR.....	31800.00	71800.00		40000.00
PASTOS.....	14.95		14.95	
PAGOS PENDIENTES DE BRACEROS..		245.99		245.99
REMESAS DE BRACEROS.....		277.77		277.77
RESTAURANT CHICLIN.....	2329.14	2692.37		363.23
SALAMANCA.....	777919.45	689183.33	88736.12	
SUB EXPENDIO.....	13935.65	12642.59	1293.06	
SUB RACIONAMIENTO.....	56526.10	58633.56		2107.46
SACOS VACIOS.....	29718.36	1737.13	27981.23	
SUELDOS.....	16111.90	24179.17		8067.27
SERVICIO PILADORAS.....	29290.26	18958.29	10331.97	
SUELDOS "S".....	12903.72		12903.72	
TULPO.....	48112.49	2288.20	45824.29	
TALLERES.....	13657.59	19620.53		5962.94
VENTAS DE AZUCAR.....	1763.89	32815.59		31051.70
VENTA DE CERDOS.....	5569.09	72362.99		66793.90
VENTAS GANADO DE CRIA.....	19.15	1830.00		1810.85
VENTAS DE TRIGO.....	794.41	29887.42		29093.01
VENTAS LOCALES.....	19807.88	19673.03	134.85	
VENTA DE MANTEQUILLA.....	58.22	121.72		63.50
<b>Total: - S/.</b>	<b>5992611.94</b>	<b>5992611.94</b>	<b>3405375.20</b>	<b>3405375.20</b>

RPG/..



*[Handwritten Signature]*  
 Emel Alvarez H.  
 Cont.



## LARGO HERRERA HERMANOS

BALANCE COMPROBACION DEL MES ABRIL DE  
----- 1938 -----

C U E N T A S	S U M A S		S A L D O S	
	DEBITO	CREDITO	DEUDORES	ACREEDORES
ALCOHOL.....	48.00		48.00	
ALMACEN.....	519453.01	234212.57	285240.44	
ADELANTO POR JORNALES.....	39359.31	15770.74	23588.57	
BANCO INTERNACIONAL CTA LIBRE..	384720.82	477561.20		92840.38
BANCO POPULAR DE TRUJILLO.....	156810.88	82606.93	73203.95	
BANCO INTERN. CTA. RENOV. CAMPOS..		251366.99		251366.99
BANCO POPULAR - LIMA .....	148116.38	138710.94	9405.44	
BANCO ITALIANO - LIMA.....	60718.86	60925.92		207.06
BANCO ITALIANO - TRUJILLO.....	27978.26	103447.51		75469.25
BAZAR CHICLIN.....	42071.04	15353.20	26717.84	
BANCO INTERNACIONAL CTA 1938...	2827.68	290879.01		288051.33
CAJA.....	272275.55	254550.25	17725.30	
COSTO EXISTENCIA AZUCAR.....	32899.20		32899.20	
CUENTAS POR LIQUIDAR.....	23412.43	31126.72		7714.29
CAÑIVERALES.....	493867.19	1144.36	492722.83	
CULTIVOS DIVERSOS.....	4626.18	4302.08	324.10	
CAPITALES.....	1932227.21	8944.72	1923282.49	
DEUDORES Y ACREEDORES.....	286105.14	779728.06		493622.92
ELABORACION DE MANTEQUILLA.....	813.83	760.48	53.35	
EXPENDIO SALAMANCA.....	1499.34	1173.14	326.20	
ELABORACION DE SODA.....	452.75	673.50		220.75
FACTURAS POR PAGAR.....	23086.82	66765.81		43678.99
FABRICACION DE HIELO.....		15.24	15.24	
FERRO CARRIL.....	13662.71		13662.71	
GASTOS EN VENTA DE AZUCAR.....	3004.55	1401.33	1603.22	
GASTOS GENERALES.....	321644.97	10692.28	310952.69	
GUANO DE LAS ISLAS.....	66817.91	32538.17	34279.74	
HUERTAS.....	3040.71	6019.14		2978.43
JORNALES.....	129933.29	138371.36		8438.07
JORNALES "S".....	60682.54	1012.25	59670.29	
LARGO HERRERA HNOS EN LIQUIDAC.		1667071.14		1667071.14
OBLIGACIONES POR PAGAR.....	491331.43	879363.28		388031.85
PASTOS.....	33.30		33.30	
PAGOS PENDIENTES DE BRACEROS...		245.99		245.99
REMESAS DE BRACEROS.....	4.00	277.77		273.77
RESTURANT CHICLIN.....	3669.29	3375.18	294.11	
SALAMANCA.....	828781.83	726198.30	102583.53	
SUB EXPENDIO.....	17684.45	16780.47	903.98	
SUB RACIONAMIENTO.....	70836.86	72866.86		2030.00
SACOS VACIOS.....	29718.36	1737.13	27981.23	
SUELDOS.....	24179.17	32682.84		8503.67
SERVICIO PILADORAS.....	38005.06	28528.99	9476.07	
SUELDOS "S".....	15780.67		15780.67	
TULPO.....	48682.49	2374.20	46308.29	
TALLERES.....	18677.82	26911.68		8233.86
VENTAS DE AZUCAR.....	1763.89	32815.59		31051.70
VENTA DE CERDOS.....	9631.99	114459.49		104826.50
VENTAS GANADO DE CRIA.....	69.15	5080.00		5010.85
VENTAS DE TRIGO.....	981.21	30127.42		29146.21
VENTAS DE MANTQUILLA.....	58.22	127.00		68.78
TOTALES: ) S/.	6651060.99	6651060.99	3509082.78	3509082.78

RPG/-

J. Alvarez H.  
Garcia L.

LARCO HERRERA HERMANOS

BALANCE DE COMPROBACION DEL MES DE MAYO

----- 1938 -----

C U E N T A S	S U M A S		S A L D O S	
	DEBITO	REDITO	DEUDORES	ACREEDORES
ALCOHOL.....	48.00		48.00	
ALMACEN.....	550669.20	288942.25	261726.95	
ADELANTO POR JORNALES.....	41067.18	18401.17	22666.01	
BANCO INTERNACIONAL CTA LIB	420980.61	513851.10		92870.49
BANCO POPULAR DE TRUJILLO..	162607.58	86403.05	76204.53	
BANCO INTERN.CTA.RENOV.CAMP		251366.99		251366.99
BANCO POPULAR DE LIMA.....	220620.88	226276.60		5655.72
BANCO ITALIANO-LIMA.....	63021.66	62215.63	806.03	
BANCO ITALIANO-TRUJILLO....	41832.32	117800.68		75968.36
BAZAR CHICLIN.....	53429.30	19129.46	34299.84	
BANCO INTERNACIONAL CTA 1938	2827.68	320879.01		318051.33
CAJA.....	325099.27	307545.70	17553.57	
COSTO EXISTENCIA DE AZUCAR.	33011.70		33011.70	
CUENTAS POR LIQUIDAR.....	23412.43	31126.72		7714.29
CANAVERALES.....	559529.59	1330.66	558198.93	
CULTIVOS DIVERSOS.....	4626.18	4302.08	324.10	
CAPITALES.....	1950747.13	17857.48	1932889.65	
DEUDORES Y ACREEDORES.....	383266.74	921893.40		538626.66
ELABORACION DE MANTEQUILLA.	934.33	795.82	138.51	
EXPENDIO SALAMANCA.....	1972.96	1560.39	412.57	
ELABORACION DE SODA.....	480.25	749.50		269.25
FACTURAS POR PAGAR.....	27583.57	69703.55		42119.98
FABRICACION DE HIELO.....	15.24		15.24	
FERRO CARRIL.....	13788.04		13788.04	
GASTOS EN VENTA AZUCAR.....	3004.55	1401.33	1603.22	
GASTOS GENERALES.....	395565.78	11094.28	384471.50	
GUANO DE LAS ISLAS.....	66817.91	52684.17	14133.74	
HUERTAS.....	3852.86	7374.46		3521.60
JORNALES.....	156136.47	166152.71		10016.24
JORNALES "S".....	71670.07	1323.65	70346.42	
LARCO HERRERA HNOS EN LIQUI		1667071.14		1667071.14
OBLIGACIONES POR PAGAR.....	574999.13	956577.82		381578.69
PASTOS.....	33.30		33.30	
PAGOS PENDIENTES DE BRACERS		261.05		261.05
REMESAS DE BRACERS // // // //	4.00	277.77		273.77
RESTAURANT CHICLIN.....	4506.72	4231.35	275.37	
SALAMANCA.....	884883.63	789363.95	95519.68	
SUB EXPENDIO.....	20995.80	20389.77	606.03	
SUB RACIONAMIENTO.....	83463.00	87323.90		3860.90
SACOS VACIOS.....	29718.36	1737.13	27981.23	
SUELDOS.....	32682.84	40999.09		8316.25
SERVICIO PILADORAS.....	42314.74	33120.97	9193.77	
SUELDOS "S".....	21137.64		21137.64	
TULPO.....	48880.59	2374.20	46506.39	
TALLERES.....	24396.47	33520.78		9124.31
VENTAS DE AZUCAR.....	1763.89	32815.59		31051.70
VENTAS DE CERDOS.....	12950.16	147797.77		134847.61
VENTAS GANADO DE CRIA.....	69.15	5280.00		5210.85
VENTAS DE TRIGO.....	981.21	37027.21		36046.00
VENTAS DE MANTEQUILLA.....	58.22	127.00		68.78
<b>TOTALES :- S/.</b>	<b>7362458.33</b>	<b>7362458.33</b>	<b>3623891.96</b>	<b>3623891.96</b>

RPG/-



*Ismael Alvarez H.*  
 Ismael Alvarez H.

