

Lima 5 de Julio de 1815

Por remem. con los
porm. de la
por la com. de
de se reconocen
Planchas de la
compañia y copon
ya se el imp. de
la com. de se
correspond. con
y el defecto se
cuora de se

Acompaño a Vns. la Cuenta del
importe de Pliegos de Oficio, y Costo
de Extraordinarios Comprehensiva al
Fercio del presente año cuyo importe es
el de Tres mil seiscientos quarenta y
siete pesos, cinco y ~~meda~~ reales, segun
se comprueba de las Planchas y demas
Documentos adjuntos.

Dios que a Vns. m. a. Lima

Julio 17 / 1815.

[Signature]
Jefe de la Posa

(10 un)

SS. Minist. G. de R. Hacienda.

LEG. 7
DOC. 1
484 FS.

[Faint, illegible handwriting, likely bleed-through from the reverse side of the page. The text is mostly obscured by stains and fading.]

RAZON del Importe de las Corresponden-
 cias de Oficio del Exmo. Sr. Virrey, Real
 Audiencia, Sub-Ins^{on} Gral, Tribunal Mayor
 de Cuentas, Intendencia, Sub-Ins^{on} de Ar-
 tilleria, Minist. de R. Hacienda, Contraduria
 de Tributos, y Comision de Propios, en que tam-
 bien se comprehende el Costo de Extraordinario
 y el d de la del Subdelegado de Pura, del pri-
 mer Tercio del presente año cumplido en 30. de Ab.
 segun se acredita de los Comprovantes que acompa-
 ñan a esta Cuenta y con distincion es Así
Pesos. Reales

Por las Correspond. del Exmo		
Sr. Virrey Costo de Extraordina-		
rios, y Subdeleg. de Pura...	3.003	.. 2
Real Audiencia	284	4
Ins ^{on} Gral.	138	+
Gral. de Cuentas	087	7
Intendencia	057	7
Sub-Ins ^{on} de Artilleria	099	6
El Minist. de R. Har ^{da}	023	4
Tributos	001	2
Ala B. ta	3.646	.. 2

3.646.

Propios

.001.8⁺

3.647.8⁺

Ascienden las antecedente Partidas en
el expresado tiempo a la Cantidad de Tros. de
Seiscientos quarenta y Siete pesos, Cinco y medio
Kales. Administracion Pral. de Correo de
Lima y Julio 17. de 1811

Yo
Jenaro de la Rosa

Con mi Interv^{on}.

Licente Direccion
de Recaudo

8
9
10

10

THE UNIVERSITY OF CHICAGO



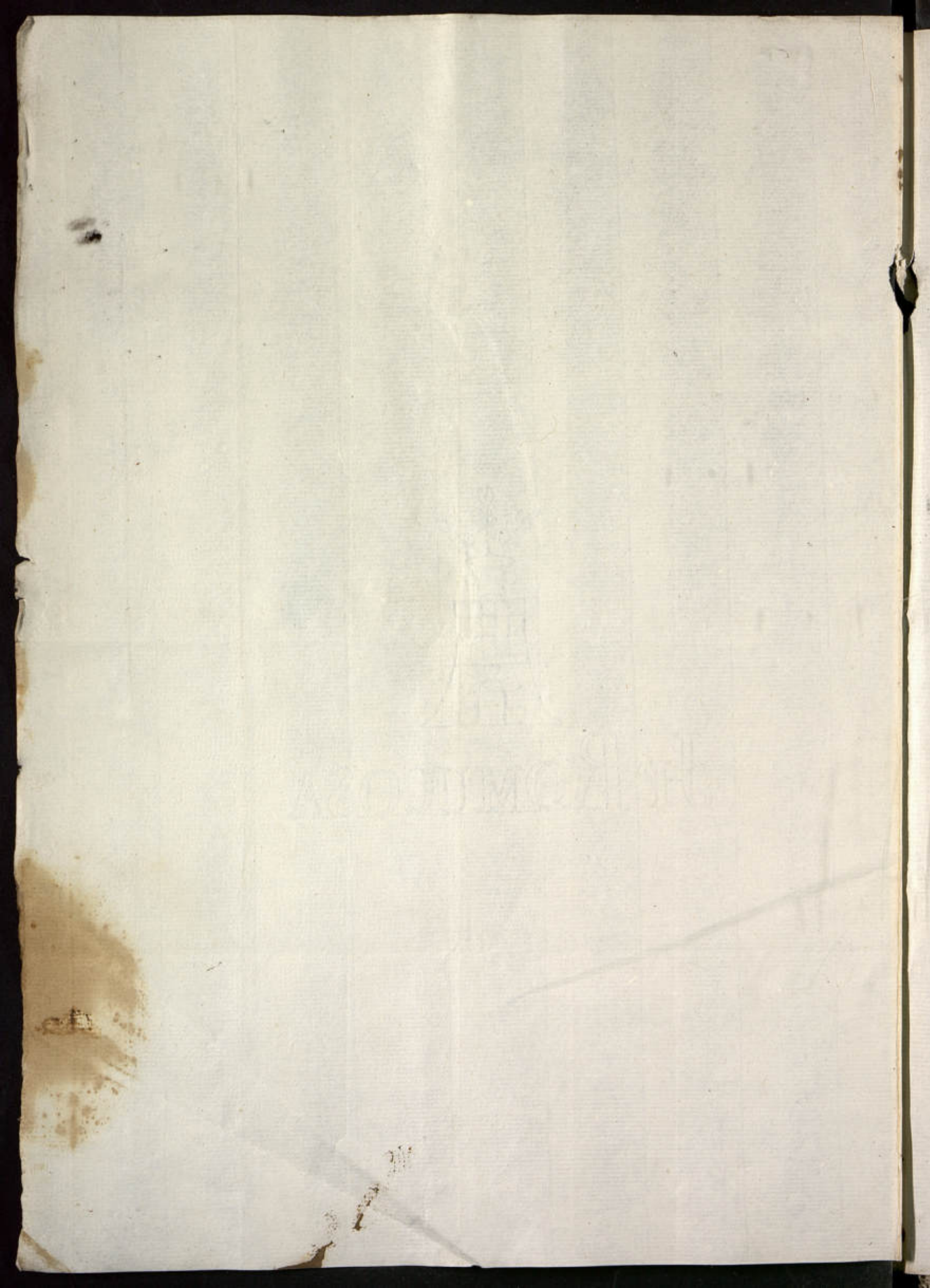

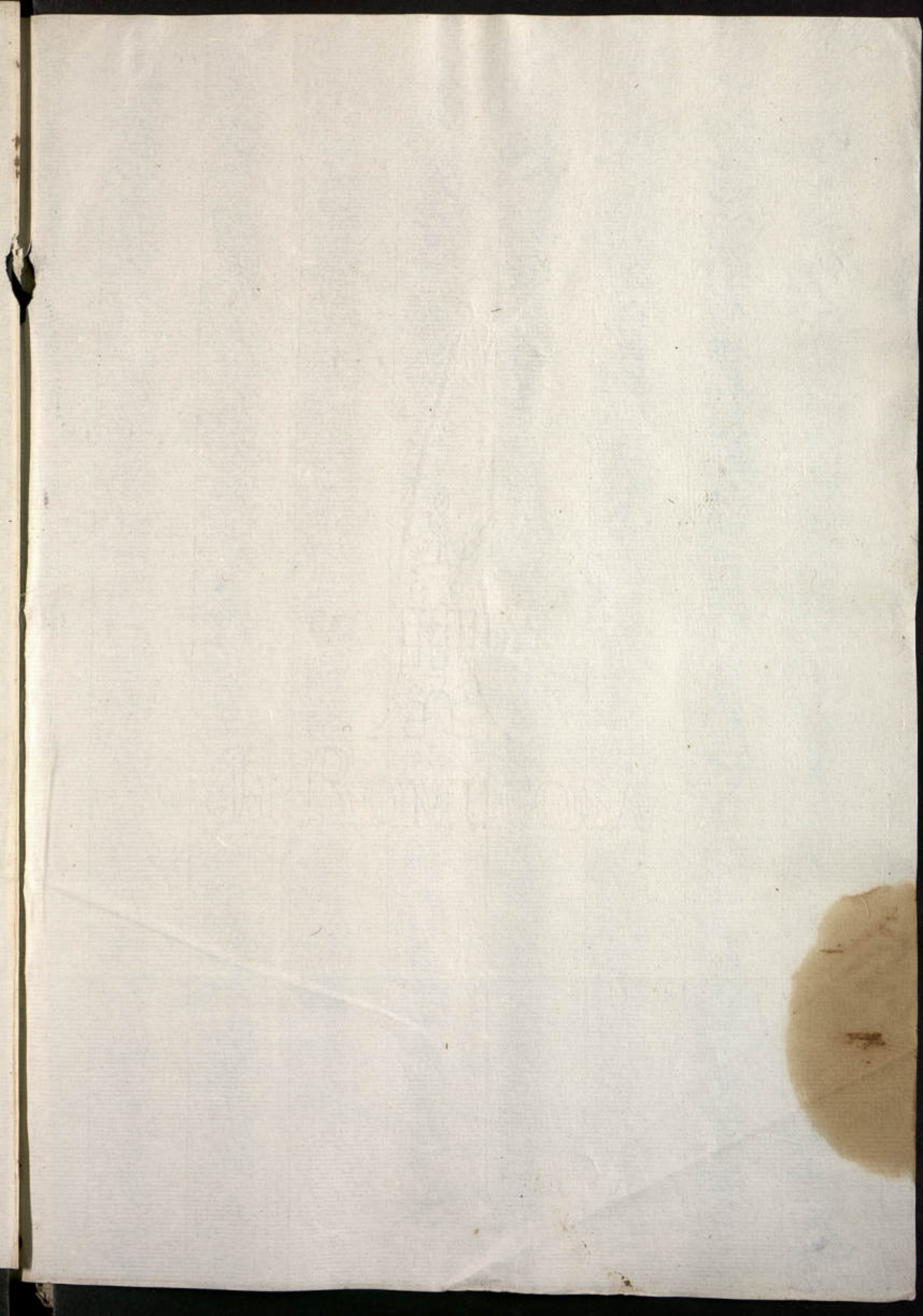

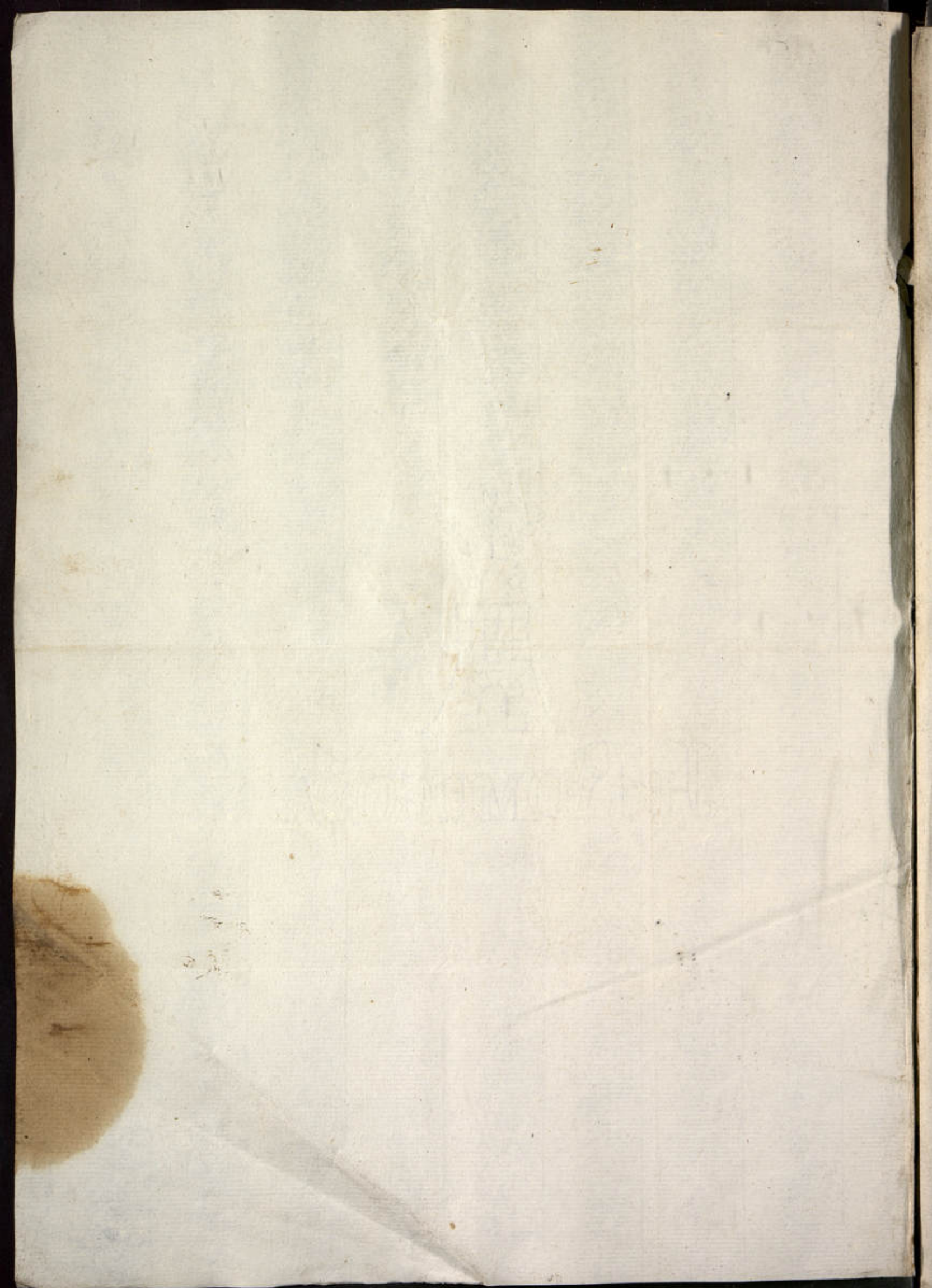

En cumplim.^{to} del Dec.^{to} de N. S. de 8. del con-
 sidente, correspond.^{te} a la cuenta de los Pliegos de Oficio del
 3.^o 3.^o del año de 1835., digo: Que habiendo examinado las
 Planillas y demas docum.^{tos} del asunto, he encontrado
 unos cortos equívocos. a favor - - - - -

Notas

- | | | |
|---------------------|--|-----|
| 1. ^a - - | En la Planilla de S. E. de 28. de Mayo, dice 3579, y deviendo ser 3580, resulta la diferencia - - - - - | 1.º |
| 2. ^a - - | En el total imp. ^{te} de los Pliegos de la N. Aud. ^a dice 284 p. 4.º, deviendo ser 284 p. 4.º, de fca - - - - - | 1.º |
| | A favor de la Renta. - - - - - | 2.º |
| 3. ^a - - | En la Planilla de la Sub. Inspecc. ^{ta} de Artill. ^a de 21. de Feb. ^{ro} dice 84.º y abonandole en el resumen 84.º, resulta la difere. ^a - - - - - | 1.º |
| | Se abona al total del 3. ^o - - - - - | 3.º |

De lo demostrado se deduce q.^e abonado este real al total importe del 3.^o primero de l año de 1835, resulta a favor de la Renta la cantidad de tres mil seiscientos quarenta y siete p. seis rs. Lima 8. de Junio de 1836. -

Jose Ant.^o Riqueroch

1787

The following is a list of the names of the
 persons who have been admitted to the
 membership of the Society since the
 last meeting. The names are given in
 the order in which they were admitted.
 The names of the persons who have
 been admitted to the membership of
 the Society since the last meeting
 are as follows:

Done this 11th day of
 1787

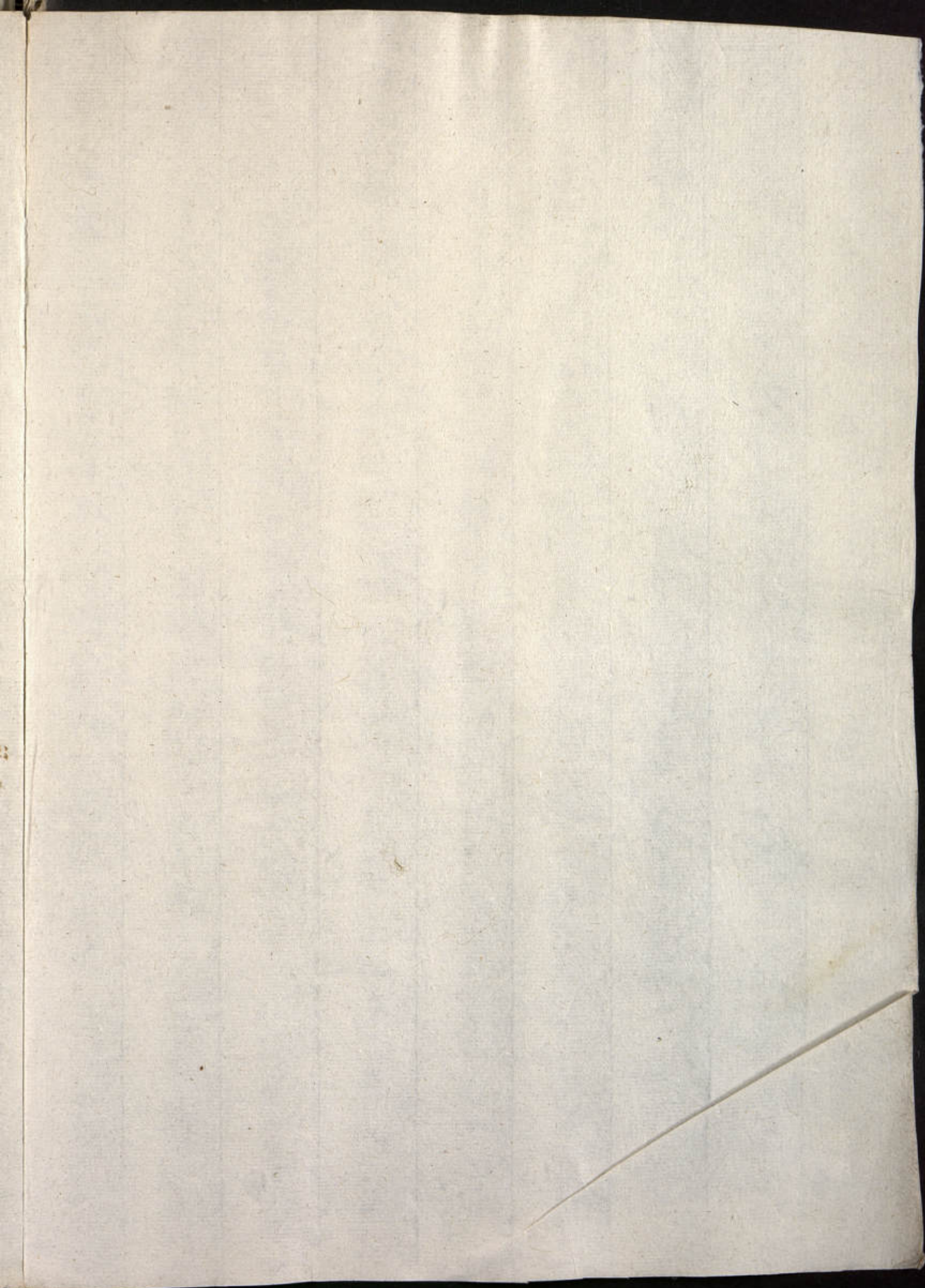

1815.

4

Abril 30.

Resumen de las correspond. de oficio del Excmo. Sr.

Viccy en el Tercio cumplida en dhõ.

<u>Dño.</u>	<u>España.</u>	<u>Total Reales.</u>
x 124 - 8.179	x 13 -	
x 852 - x 1012 -	6.618 -	
x 1312 - x 8892 -	x 54 -	
x 230 - x 220 -	x 51 -	
x 5 - x 229 -	x 174 -	
x 155 -		
x 414 - x 4822 -	x 43 -	
x 1572 - x 228 -		
+ 174 - x 842 -		
+ 401 -		
+ 69 - 10.414	6.353	17.367
x 355 -		
x 695 -		
x 62 - Corresp. del Subd. r. Guayaquil		2532
x 5 - Exot. de la Nueva		950
x 5 - Id. de Fuenfallo		2.176
x 382 - Id. de Guamanga		160
x 6352 - Id. de Arequipa		910
+ 2772 - Id. r. Id.		2.209
+ 242 -		
x 1682 -		
x 85 -		
x 155 -		
+ 2722 -		
x 3892 -		
x 224 -		
+ 1.180 -		
+ 3272 -		
x 40 -		
+ 257 -		
x 3962 -		
x 172 -		
x 72 -		
x 120 -		
		24.024
	Pesos	3.003.12

815

Lib. 7
Doc. 1

8.179

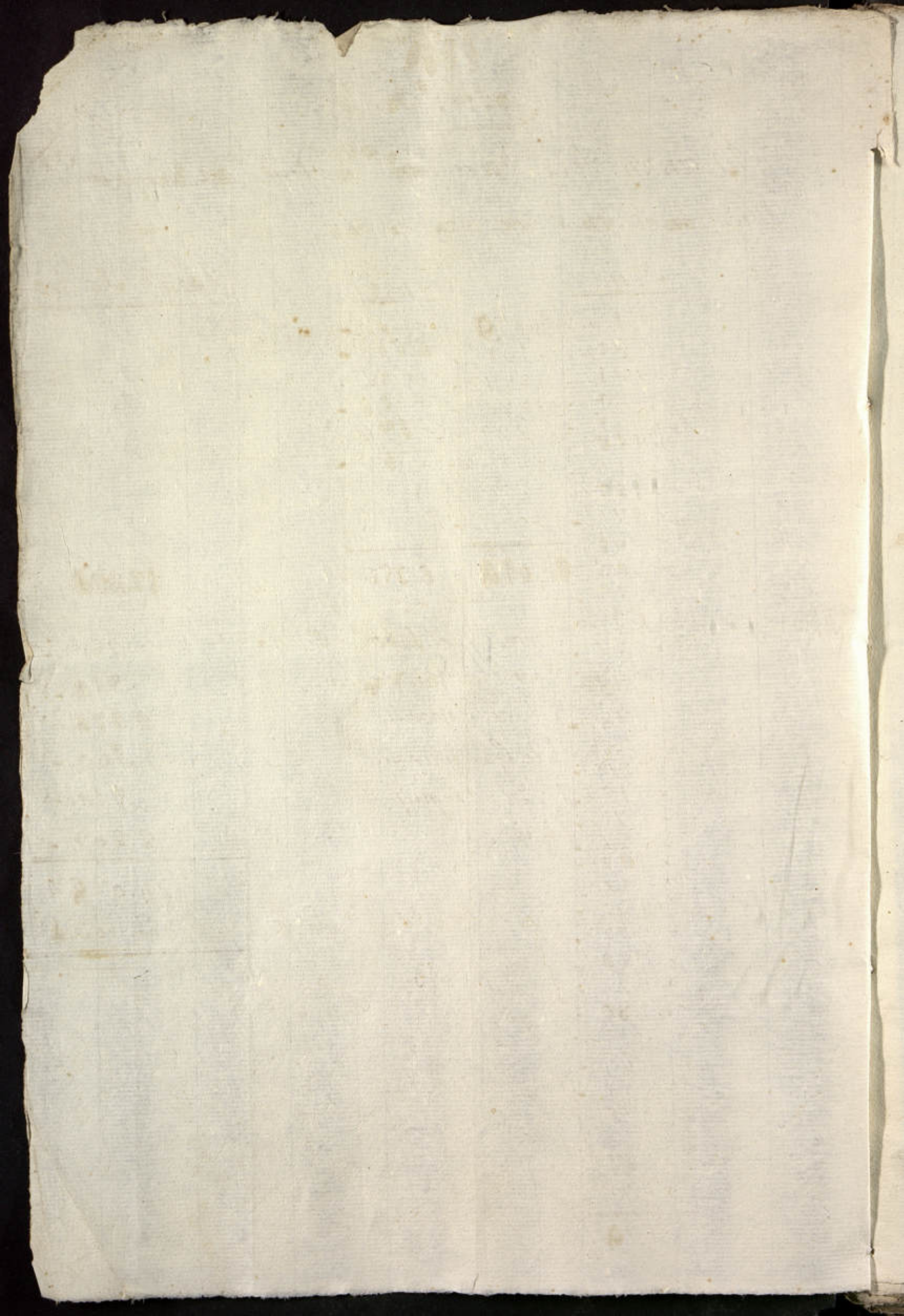

Nº

Magto Gobernadora

ADMINISTRACION PRINCIPAL DE LIMA.

Correo de la Ruta de *Chile* — recibido en 2.
de *Eno* — 1816.

CORRESPONDENCIAS DE OFICIO.
Del Srmo. Sr. Virrey.

DESTINOS.	Núm. de cartas, y pliegos	Precios.	Reales de plata.
REYNO....	1	a	U
	1	a	U
	2	a 2	U
	.	a	U
	.	a	U
	1	Pliegos, su valor.	U
SUMA.			U
ESPAÑA	Porte de mar. y	U
	.	Porte de tierra. Rs.	U
	.	a 3. y 2.	U
	.	a 5. y 2 ½	U
.	a 7. y 4.	U	
.	a 10. y 5.	U	
TOTAL.			U

Importan las Cartas, y Pliegos de Oficio que se entregan con este

Dose y m. d.

Roza.

Se recibieron.

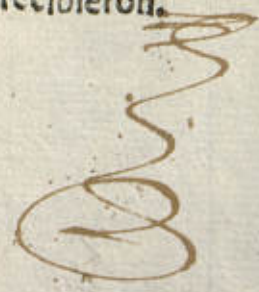

Handwritten text at the top of the page, possibly a name or title.

Faint handwritten text in the upper middle section.

Delivered to...

Handwritten text on the left side, possibly a date or location.

15

Handwritten text at the bottom right, possibly a signature or name.

Handwritten text at the bottom left, possibly a date or name.

Nº

ADMINISTRACION PRINCIPAL DE LIMA.

1.ª por Extraord^o
 Correo de la Ruta de *Trujillo*, recibido en
 2 de *Junio* 1814

CORRESPONDENCIAS DE OFICIO.

Del Excmo. S.º Virrey

DESTINOS.	Núm. de cartas, y pliegos.	Precios.	Reales de plata.
REYNO....	3	a 3	9
	.	á	U
	.	á	U
	.	á	U
	.	ó	U
	3	Pliegos, su valor.	76½
	6	SUMA	85½
ESPAÑA....	.	Porte de mar. Porte de tierra.	
	.	á 3. y 2. Rs.	U
	.	á 5. y 2. ½	U
	.	á 7. y 4.	U
	.	á 10 y 5	U
TOTAL.			U

Importan las Cartas, y Pliegos de Oficio que se entregan con este

Ochenta y cinco y medio reales

Roza.

Se recibieron.

No. 2

ADMINISTRACION PRINCIPAL DE LIMA

Concedido de la Junta de Gobierno, recibido en
2 de Julio de 1811

CORRESPONDENCIAS DE OFICIO

De la Junta de Gobierno

DESTINATOR	Fecha	Partes	Partes para
REINO	1811	1	
ESPAÑA	1811	1	
TOTAL		2	

Impontan los gastos y Pliegos de Oficio de se e... con cargo

Se recibio

[Signature]

[Signature]

Nº

P.ª la Frag.ª v.ª Rosa.

7

ADMINISTRACION PRINCIPAL DE LIMA.

Correo de la Ruta de España recibido en 26. de Diciem^{re} 1814. que se entrega en este día en un. al Comod.º N.º 1.

CORRESPONDENCIAS DE OFICIO.

P.ª el S.º Regente de Chile.

DESTINOS.	Núm. de cartas, y pliegos	Precios.	Reales de plata.
REYNO....	.	á	U
	.	á	U
	.	á	U
	.	á	U
	.	á	U
	.	á	U
		Plegos, su valor.	U
		SUMA.	U
ESPAÑA	Porte de mar.	
	.	Porte de tierra.	
	.	á 3. y 2. Rs.	U
	.	á 5. y 2. $\frac{1}{2}$	U
	.	á 7 y 4.	U
	.	á 10 y 5.	U 13.
		TOTAL.	U

Importan las Cartas, y Plegos de Oficio que se entregan con este

Frece 2.

R.ºza.

Se recibieron. Enero 2 / 1815.



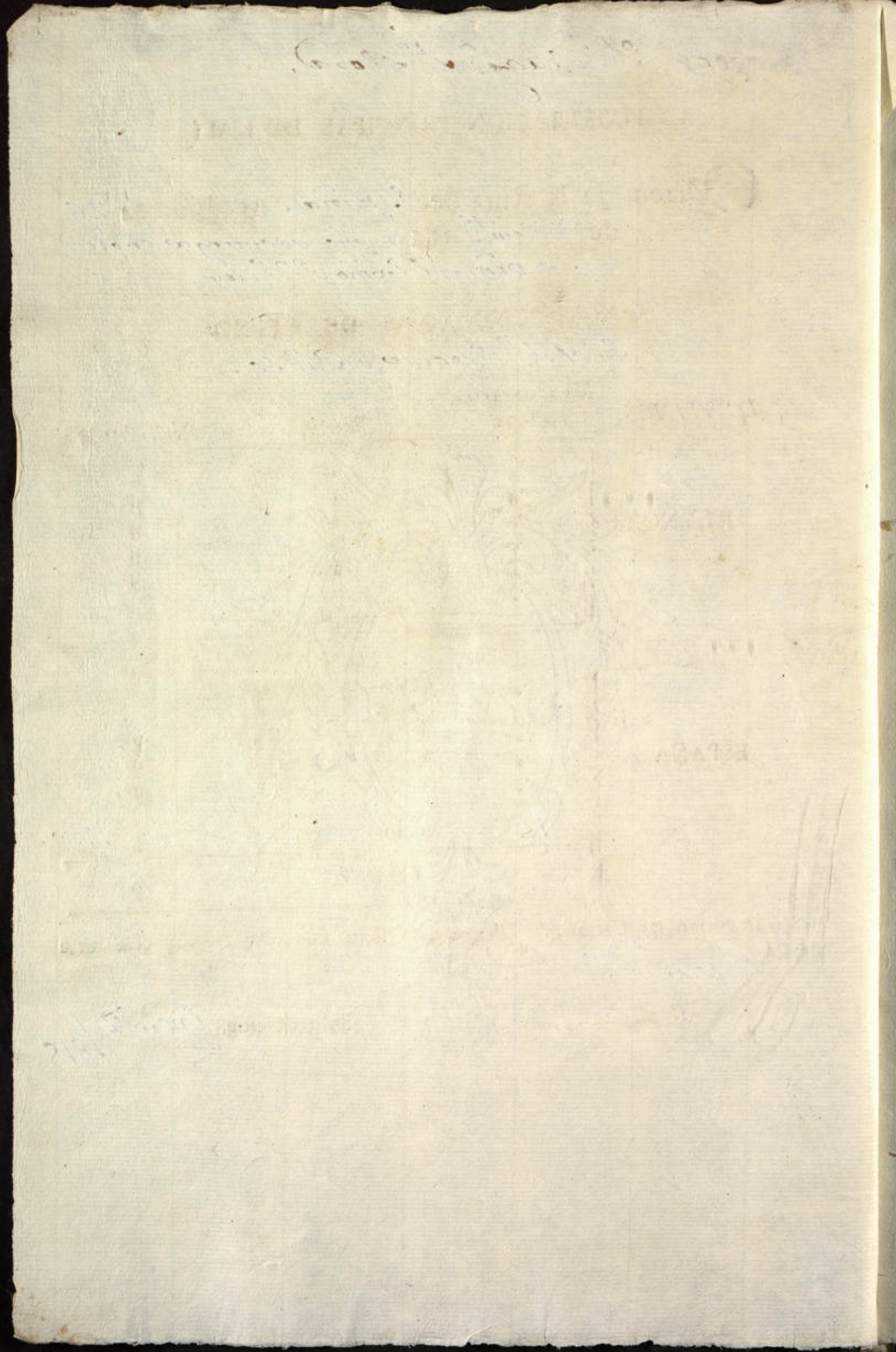

Nº

ADMINISTRACION PRINCIPAL DE LIMA.

Correo de la Ruta de *Sauces* recibido en
3 de *En. de* 1815.

CORRESPONDENCIAS DE OFICIO.

Del Exmo. Sr. Virrey

DESTINOS.	Núm. de cartas, y pliegos.	Precios.	Reales de p'ata.
REYNO... <i>1. Certificadas en Sanja</i>	1.	á	U 2
	2.	á 22	U 5
	1.	á	U 3
	.	á	U
	.	á	U
	3.	á	U
	7.	Pliegos, su valor.	U 1212
SUMA.			U 1312
ESPAÑA...	.	Porte de mar. Porte de tierra. á 3. y 2. Rs.	U
	.	á 5. y 2. $\frac{1}{2}$	U
	.	á 7. y 4.	U
	.	á 10 y 5	U
TOTAL.			U

Importan las Cartas, y Pliegos de Oficio que se entregan con este

Ciento treinta y uno y medio rs.

Roza.

Se recibieron.

Handwritten text at the top of the page, including a date that appears to be "1769".

Handwritten text in the upper middle section of the page.

131

Handwritten text on the right side of the page, possibly a signature or name.

Handwritten text at the bottom of the page, possibly a signature or name.

Handwritten text below the main signature at the bottom.

Large, decorative handwritten flourish or signature at the bottom right.

ADMINISTRACION PRINCIPAL DE LIMA.

Correo de la Ruta de *Yallu* recibido en
6 de *En.* 1815

CORRESPONDENCIAS DE OFICIO.

Del Exmo S.º Virrey

DESTINOS.	Núm. de cartas, y pliegos.	Precios.	Reales de plata.
REYNO.... <i>1. Certificado a Frus.º</i>	2	a 2 ½	U 5
	1	á	U 3
	3	á 2 ½	U 10 ½
	.	á	U
	.	á	U
	4	Pliegos, su valor.	U 211 ½
	10	SUMA.	U 230
ESPAÑA....	.	Porte de mar. Porte de tierra.	
	.	á 3. y 2. Rs.	U
	.	á 5. y 2 ½	U
	.	á 7. y 4.	U
	.	á 10 y 5	U
TOTAL.			U

Importan las Cartas, y Pliegos de Oficio que se entregan con este

Docientos treinta reales

Roza.

Se recibieron.



COMMUNICATIONS FROM THE SENATE

COMMISSIONER OF THE GENERAL LAND OFFICE

John

COMMISSIONER OF THE GENERAL LAND OFFICE

John

RECEIVED

530	10
530	10
530	10
530	10
530	10
530	10

John

RECEIVED

John

John

Nº

Frag. Victoria.

10

ADMINISTRACION PRINCIPAL DE LIMA.

Correo de la Ruta de *Tucumán* recibido en 15.
de *En. de* 1815.

CORRESPONDENCIAS DE OFICIO.

de Llamas, Tucumán.

DESTINOS.	Núm. de cartas, y pliegos.	Precios.	Reales de plata.
REYNO....	.	á	U
	.	á	U
	.	á	U
	.	á	U
	.	á	U
	.	á	U
		<i>P. Pliegos, va valor.</i>	<i>S.</i>
SUMA.			
ESPAÑA....	.	Porte de mar, Porte de tierra.	U
	.	á 3. y 2. Rs.	U
	.	á 5. y 2. $\frac{1}{2}$	U
	.	á 7. y 4.	U
	.	á 10 y 5	U
TOTAL.			U

Importan las Cartas, y Pliegos de Oficio que se entregan con este
Cinco 2.

Rosa.

Se recibieron.

ADMINISTRACION PRINCIPAL DE BINA

Concedido de la Junta de ...
 de ... 181

CORRESPONDENCIA DE OFICIO

Destinos	Fecha	Partido
REYNO
ESPAÑA

Es a las ...

...

Por Extraordinario

Nº

ADMINISTRACION PRINCIPAL DE LIMA.

Correo de la Ruta de Arequipa recibido en 28. de Octubre 1811

CORRESPONDENCIAS DE OFICIO.

Del Exmo. Sr. Virrey

DESTINOS.	Núm. de cartas, y pliegos	Precios.	Reales de plata.
REYNO...	2.	a 3	6.
	7.	a 3	3.
	1.	a 6	6.
	.	a	
	.	a	
	.	a	
	8.	Pliegos, su valor.	139.
		SUM A.	155.
ESPAÑA ...		Porte de mar. Porte de tierra.	
		a 3 y 2 Rs.	
		a 5 y 2 1/2	
		a 7 y 4.	
		a 10 y 5	
		TOTAL.	

Importan las Cartas, y Pliegos de Oficio que se entregan con este Ciento Anghueas y cinco.

Rosa.

Se recibieron.

NOTA.

No habiendose cargado el v.º de esta Plata en su oportuno tiempo p. un olvido natural, se verifica hoy 20. del n.º de 1815.

[Signature]

[Faint handwritten text at the top of the page]

No. 10

ADMINISTRACION MUNICIPAL DE BARRIA

Ciudad de Barría, a los ... de ... de ...

COMUNIDAD DE BARRIA

PRESENTE

N.º	DESCRIPCION	CANTIDAD
1
2
3
4
5
6
7
8
9
10
11
12
13
14
15
16
17
18
19
20
21
22
23
24
25
26
27
28
29
30
31
32
33
34
35
36
37
38
39
40
41
42
43
44
45
46
47
48
49
50
51
52
53
54
55
56
57
58
59
60
61
62
63
64
65
66
67
68
69
70
71
72
73
74
75
76
77
78
79
80
81
82
83
84
85
86
87
88
89
90
91
92
93
94
95
96
97
98
99
100

En fecho de ... de ... de ...

Atestado por el Sr. ...

[Faint handwritten notes at the bottom of the page]

Nº

ADMINISTRACION PRINCIPAL DE LIMA.

Correo de la Ruta de *Valles* recibido en
20 de *Eno.* de 1815

CORRESPONDENCIAS DE OFICIO.
Del Exmo. V.º Virrey

DESTINOS.	Núm. de cartas, y pliegos.	Precios.	Reales de plata.
REYNO... <i>Certificados.</i>	2	á 3	6
	2	á 32	102
	1	á	5
	.	á	
	.	á	
1. De <i>Lasam.</i>	8	Pliegos, su valor.	3922
2. De <i>Parar.</i>	14	SUMA.	414
ESPAÑA...	.	Porte de mar. Porte de tierra.	
	.	á 3. y 2. Rs.	
	.	á 5. y 2. ½	
	.	á 7. y 4.	
.	á 10 y 5		
TOTAL.			

Importan las Cartas, y Pliegos de Oficio que se entregan con este

Quatrocientos catorce rs.

Roza.

Se recibieron.

ADMINISTRACION PRINCIPAL DE LAS

Oficio de la Junta de ...
20 de ... 181...

COMPROBACION DE CREDITOS

DESTINOS	Partidos	Por el ...	Por el ...
REINO			
Castilla			
León			
Galicia			
Extremadura			
Castilla la Vieja			
Castilla la Nueva			
Valencia			
Aragón			
Cataluña			
Países Bajos			
Italia			
Portugal			
Indias Occidentales			
Indias Orientales			
TOTAL			

En conformidad de lo que se ha acordado en la Junta de ...

de ...

[Handwritten signatures and stamps]

ADMINISTRACION PRINCIPAL DE LIMA.

Correo de la Ruta de *Guamanga* recibido en 22 de Enero de 1818.

CORRESPONDENCIAS DE OFICIO.

Del Exmo. Sor. Quiroga

DESTINOS.	Núm. de cartas, y pliegos	Precios.	Reales de plata.
REYNO.	1.	a 2	6
	1.	a 2½	2½
	1.	a 3½	3½
	1.	a 6½	6½
	.	á	U
	4	Plegos, su valor.	139
SUMA			U 187½
ESPAÑA...		Parte de mar. Parte de tierra	
		á 3 y 2 Rs.	U
		á 5 y 2. ½	U
		á 7 y 4	U
		á 10 y 5	U
TOTAL.			U

Importan las Cartas, y Plegos de Oficio que se entregan con este Cuenta *sinquenta y siete y medio rs. de pta.*

Roza.

Se recibieron.

[Handwritten signature]

Handwritten text, possibly a title or header, mostly illegible due to fading and bleed-through.

Handwritten text, possibly a name or address, mostly illegible.

Main body of handwritten text, consisting of several lines that are mostly illegible due to fading and bleed-through.

Handwritten text, possibly a signature or date, mostly illegible.

Handwritten signature or name in a cursive script, possibly "John D. ...".

Nº

ADMINISTRACION PRINCIPAL DE LIMA.

Maj. Maun.

Correo de la Ruta de *Chile* recibido en *29* de *Noviembre* 1815.

CORRESPONDENCIAS DE OFICIO.

Del Correo Sr. Viquey.

DESTINOS.	Núm. de cartas, y pliegos	Precios.	Reales de plata.
REYNO...	. 1.	á 1	U 001.
	. 3.	á 1 1/2	U 004. 2
	. 1.	á 2.	U 002.
	. 3.	á 2 1/2	U 007. 2
	. 1.	á 3 1/2	U 003. 2
	. 9.	á	U 155. 2
		Plegos, su valor.	
	. 18.	SUM A.	U 174.
ESPAÑA	Porte de mat. y 2 Rs.	U
	.	á 5. y 2 1/2	U
	.	á 7. y 4.	U
	.	á 10. y 5	U
TOTAL.			U

Importan las Cartas, y Pliegos de Oficio que se entregan con este *Ciento Setenta y quatro rs. de plata.*

Roza.

Se recibieron.

75
26

ACCOUNT OF THE ...

...
...
...

...

...

...

18
19
20
21
22
23
24
25
26

...

...

...

...

...

...

...

...

Nº

ADMINISTRACION PRINCIPAL DE LIMA.

Correo de la Ruta de *Arequipa* recibido en *Bo.* de *Inero* de 1815.

CORRESPONDENCIAS DE OFICIO.

Del 20mos.º Viny

DESTINOS.	Núm. de cartas, y pliegos.	Precios.	Reales de plata.
REYNO.	1.	á	U 2½
	3.	á 3.	U 9.
	3.	á 3½	U 10½
	.	á	U
	.	á	U
	8.	Pliegos, sin valor.	U 379
18. SUMA.			U 404.
ESPAÑA ...		Porte de mar. Poste de tierra.	
		á 3 y 2 Rs.	U
		á 5 y 2 ½	U
		á 7 y 4.	U
	á 10 y 5	U	
TOTAL.			U

Importan las Cartas, y Pliegos de Oficio que se entregan con este *Quatrocientos m*

Rozas.

Se recibieron.

No. 12

A MINISTÉRIUM PRINCIPAL DE
 COMPTES DE LA FINE DE
 DE
 CORRIGENDUMS DE 1810

DESTINÉ	Montants
1. 1. 1.	
2. 2. 2.	
3. 3. 3.	
4. 4. 4.	
5. 5. 5.	
6. 6. 6.	
7. 7. 7.	
8. 8. 8.	
9. 9. 9.	
10. 10. 10.	
TOTAL	

Invoqué par l'Etat, y compris les frais de transport, etc.

Les Revisions

R. 22

Nº

ADMINISTRACION PRINCIPAL DE LIMA.

Correo de la Ruta de *Sarco* - recibido en 3 de Feb.º de 1815

CORRESPONDENCIAS DE OFICIO.

Del Exmo. P.º Virrey

DESTINOS.	Núm. de cartas, y pliegos	Precios.	Reales de plata.
REYNO...	2	á 2	U 4
	2	á 2½	U 5.
	1	á 3½	U 3½
	.	á	U
	.	á	U
	3	Pliegos, su valor.	U 56½
	8	SUMA.	U 69.
ESPAÑA...		Porte de mar. Porte de tierra.	
		á 3. y 2. Rs.	U
		á 5. y 2. ½	U
		á 7. y 4.	U
	á 10 y 5	U	
TOTAL.			U

Importan las Cartas, y Pliegos de Oficio que se entregan con este

Serena y merecida

Roza.

Se recibieron.

17

ADMINISTRACION PRINCIPAL DE LEÑA

Concejo de la Leña de
181

RECEPCION DE LEÑA

Fecha	Detalle	Cant.	Valor
18		10	20
19		10	20
20		10	20
21		10	20
22		10	20
23		10	20
24		10	20
25		10	20
26		10	20
27		10	20
28		10	20
29		10	20
30		10	20
31		10	20
	TOTAL	300	600

En fecho de 18 de Mayo de 1811

[Handwritten signature]

Se recibió

[Handwritten signature]

Nº

ADMINISTRACION PRINCIPAL DE LIMA.

Correo de la Ruta de *Villos* recibido en *V.*
9 de Febrero de 1814.

CORRESPONDENCIA DE OFICIO.

Del Exmo. Sr. Virey

DESTINOS.	Nº n. de cartas, y pliegos	Precios.	Reales de plata.
FLYNO. ...	1.	á 2½	U 2½
	1.	á 3	U 3
	3.	á 3½	U 10½
	1.	á 4	U 4
	3.	á 5	U 15
			á
	10	Pliegos, su valor.	U 320
	19	SUM A.	U 395.
ESPAÑA ...		Porte de mar, y 2 Rs.	U
		Porte de tierra, y 2 ½	U
		y 4	U
		y 5	U
TOTAL.			U

en Certificados de Chachapoyas

Importan las Cartas, y Pliegos de Oficio que se entregan con este
Prezientos Sinquenta y cinco rrs. pta

Roza.

Se recibieron.

ADMINISTRACION TRIBUTARIA

Concejo de la Ciudad de ...

COMUNICACION DE ...

...

...

...

...

...

...

...

...

...

Nº

ADMINISTRACION PRINCIPAL DE LIMA.

Correo de la Ruta de *Aragua* recibido en
8 de Feb.º de 1815

CORRESPONDENCIAS DE OFICIO.

Del Exmo. S.º Virrey

DESTINOS.	Núm. de cartas, y pliegos.	Precios.	Reales de plata.
REYNO.... <i>Centificados.</i>	1..	á	U 60 2/2
	3..	á 3.	U 00 9.
	7..	á 3 1/2	U 24. 2
	2..	á 4.	U 08.
	1..	á 4 1/2	U 04. 2
	17..	á	U
<i>1. De Moquegua</i>	17.	Pliegos, su valor.	U 646. 2
	31..	SUMA.	U 695.
ESPAÑA....	.	Porte de mar. Parte de tierra.	
	.	á 3. y 2. Rs.	U
	.	á 5. y 2. 1/2	U
	.	á 7. y 4.	U
	.	á 10 y 5	U
TOTAL.			U

Importan las Cartas, y Pliegos de Oficio que se entregan con este

Seiscientos, noventa y cinco Reales
Roza. Se recibieron.

UNIVERSITY OF CHICAGO

Office of the Registrar

CHICAGO, ILL.

1917

100
101
102

103
104
105

106

107

W. B. ...

W. B. ...

Nº

ADMINISTRACION PRINCIPAL DE LIMA.

Correo de la Ruta de *Guamanga* recibido en *11* de *Febrero* de 1815.

CORRESPONDENCIAS DE OFICIO.

Del Excmo. Sr. Virrey.

DESTINOS.	Núm. de cartas, y pliegos	Precios.	Reales de plata.
REYNO...	3.	á 2	U 6.
	1.	á 22	U 2.2
	.	á	U
	.	á	U
	.	á	U
	3.	Pliegos, su valor.	U 53.2
		SUMA.	U 62.
ESPAÑA...	.	Porte de mar. Porte de tierra.	
	.	á 3. y 2. Rs.	U
	.	á 5. y 2. ½	U
	.	á 7. y 4.	U
	.	á 10 y 5	U
TOTAL.			U

Importan las Cartas, y Pliegos de Oficio que se entregan con este *Setenta y dos rs. de plata*.

Roza.

Se recibieron.

1840

1841

1842

1843

1844

1845

1846

1847

Handwritten signature or initials

Handwritten signature or initials

N^o*P. La Frag. a Begonia.*

20

ADMINISTRACION PRINCIPAL DE LIMA.

Correo de la Ruta de *Chile* recibido en *12.*
de *Febró. de 1815.*

CORRESPONDENCIAS DE OFICIO.

Del Excmo. S. Virey.

DESTINOS.	Núm. de cartas, y pliegos.	Precios.	Reales de plata.
REYNO....	.	á	U
	.	á	U
	.	á	U
	.	á	U
	.	á	U
		<i>1.-----Pliegos, su valor.-----</i>	<i>U S.</i>
SUMA.			U
ESPAÑA....	.	Porte de mar.	
	.	Porte de tierra.	
	.	á 3. y 2. Rs.	U
	.	á 5. y 2. $\frac{1}{2}$	U
.	á 7. y 4.	U	
.	á 10 y 5	U	
TOTAL.			U

Importan las Cartas, y Pliegos de Oficio que se entregan con este
Cinco r.

Roza.

Se recibieron.

Nº

Trag. a Piedad.

ADMINISTRACION PRINCIPAL DE LIMA.

Correo de la Ruta de *Chilo* recibido en *13.*
de *Feb.º de* 1815.

CORRESPONDENCIAS DE OFICIO.

Del Excmo. S. Rey.

DESTINOS.	Núm. de cartas, y pliegos	Precios.	Reales de plata.
REYNO....	1	á	U 1 1/2
	1	á	U 3 1/2
	.	á	U
	.	á	U
	.	á	U
<i>Pliegos, su valor.</i>			U
<i>2. SUMA.</i>			U 5.
ESPAÑA....	.	Porte de mar. Porte de tierra.	
	.	á 3. y 2. Rs.	U
	.	á 5. y 2. 1/2	U
	.	á 7. y 4.	U
.	á 10 y 5	U	
TOTAL.			U

Importan las Cartas, y Pliegos de Oficio que se entregan con este
Cinco

Rosa.

Se recibieron.



ADMINISTRACION PRINCIPAL DE LIMA

Concilio de la Junta de ... recibido en ...

CORRESPONDENCIA DE ORDEN

Destino	Presupuesto	Realizado
REINO
ESPAÑA
TOTAL

Intendan las Cajas, y luego de Ordén que se entregue con este

Se recibida
[Handwritten signature]

Nº *P. el Navio Atlagro.*

ADMINISTRACION PRINCIPAL DE LIMA.

Correo de la Ruta de *Chile* recibido en *14*
de *Feb.º* 1815.

CORRESPONDENCIAS DE OFICIO.
Del Comos. Viey

DESTINOS.	Núm. de cartas, y pliegos.	Precios.	Reales de plata.
REYNO...	2	á 12	U 3
	1	á	U 22
	.	á	U 32
	.	á	U
	.	á	U
	3	Pliegos, su valor.	U 29 2
	7	SUMA	U 38 2
ESPAÑA...		Porte de mar. Porte de tierra.	
		á 3 y 2 Rs.	U
		á 5 y 2 1/2	U
		á 7 y 4	U
	á 10 y 5	U	
TOTAL.			U

Importan las Cartas, y Pliegos de Oficio que se entregan con este
Freinca ocho y medio 2.

Rosa.

Se recibieron.

No.

COMMISSIONERS OF THE LAND OFFICE

1872

ORDER OF THE COMMISSIONERS OF THE LAND OFFICE

IN REPLY TO A RESOLUTION PASSED BY THE

LEGISLATIVE ASSEMBLY OF THE PROVINCE OF ONTARIO

PASSED ON THE 14TH DAY OF MARCH 1872

AND

30
33

IN ANSWER TO A RESOLUTION PASSED BY THE

LEGISLATIVE ASSEMBLY OF THE PROVINCE OF ONTARIO

PASSED ON THE 14TH DAY OF MARCH 1872

IN ANSWER TO A RESOLUTION PASSED BY THE

LEGISLATIVE ASSEMBLY OF THE PROVINCE OF ONTARIO

PASSED ON THE 14TH DAY OF MARCH 1872

IN ANSWER TO A RESOLUTION PASSED BY THE

LEGISLATIVE ASSEMBLY OF THE PROVINCE OF ONTARIO

1

Nº

ADMINISTRACION PRINCIPAL DE LIMA.

Extraordinario
Correo de la Ruta de Valles — recibido en 20
de Febr. de 1815.

CORRESPONDENCIAS DE OFICIO.

Del Exmo. Sor. Virrey

DESTINOS.	Núm. de cartas, y pliegos.	Precios.	Reales de plata.
REYNO....	1.	a	U 32
	.	á	U
	.	á	U
	.	á	U
	.	á	U
	1.	Pliegos, su valor.	U 32
	2.	SUMA.	U 36.2
ESPAÑA....	.	Porte de mar. Porte de tierra.	
	.	á 3. y 2. Rs.	U
	.	á 5. y 2. ½	U
	.	á 7. y 4.	U
	.	á 10 y 5	U
TOTAL.			U

Importan las Cartas, y Pliegos de Oficio que se entregan con este
treinta y cinco, y medio rs. septa

Roza.

Se recibieron.

ADMINISTRACION GENERAL DE LA...

Oficio de...
de...

SECRETARIA DE...

El Sr. D. ...

SECRETARIA

21

SECRETARIA

Informe de...
de...

de...

[Handwritten signature]

Nº

Por Excmo. D

24

ADMINISTRACION PRINCIPAL DE LIMA.

Correo de la Ruta de España recibido en 21. de Febrero. 1815.

CORRESPONDENCIAS DE OFICIO.

Del Excmo. Sr. Virrey

DESTINOS.	Núm. de cartas, y pliegos.	Precios.	Reales de plata.
REYNO....	.	á	U
	.	á	U
	.	á	U
	.	á	U
	.	á	U
		Pliegos, su valor.	U
		SUMA.	U
ESPAÑA....	12..	á 3. y 2. Rs.	U 060.
	21..	á 5. y 2. $\frac{1}{2}$	U 162.2
	2..	á 7. y 4.	U 22.
	38..	á 10 y 5	U 26.732.
			U 114.
		3. Impresos	U 7090.2
		TOTAL.	U 472.2
			6.618.

Importan las Cartas, y Pliegos de Oficio que se entregan con este

Siete mil, noventa, y medio Reales

Roza.

Se recibieron.

Nota

Se Reciben del imp. de esta Plamilla 472 + i. incluso el sobrep. de tierra, ad un pliego q. ha devuelto S. E. G.ª Chile quedando G.ª en Reducida su totalidad à 6.618. x.

N.º

ADMINISTRACION PRINCIPAL DE LIMA.

Correo de la Ruta de Valles recibido en 21.
de Febr. de 1815.

CORRESPONDENCIAS DE OFICIO.

Del Excmo. Sr. Virrey.

DESTINOS.	Núm. de cartas, y pliegos.	Precios.	Reales de p'ata.
REYNO....	.	á	U
	.	a	U
	.	a	U
	.	a	U
	.	á	U
	.	á	U
		Pliegos, su valor.	U
		SUMA.	U
ESPAÑA	Porte de mar.	
	.	Porte de tierra.	
	.	á 3. y 2 Rs.	U
	.	á 5. y 2 $\frac{1}{2}$	U
	.	á 7. y 4.	U
	.	á 13 y 5	U 54.
		TOTAL.	U

Importan las Cartas, y Pliegos de Oficio que se entregan con este
Cincuenta y quatro r.

Roza.

Se recibieron.



ADVERTENCIA
Cada uno de los libros
de esta obra

CONTIENE

DESVIACIONES

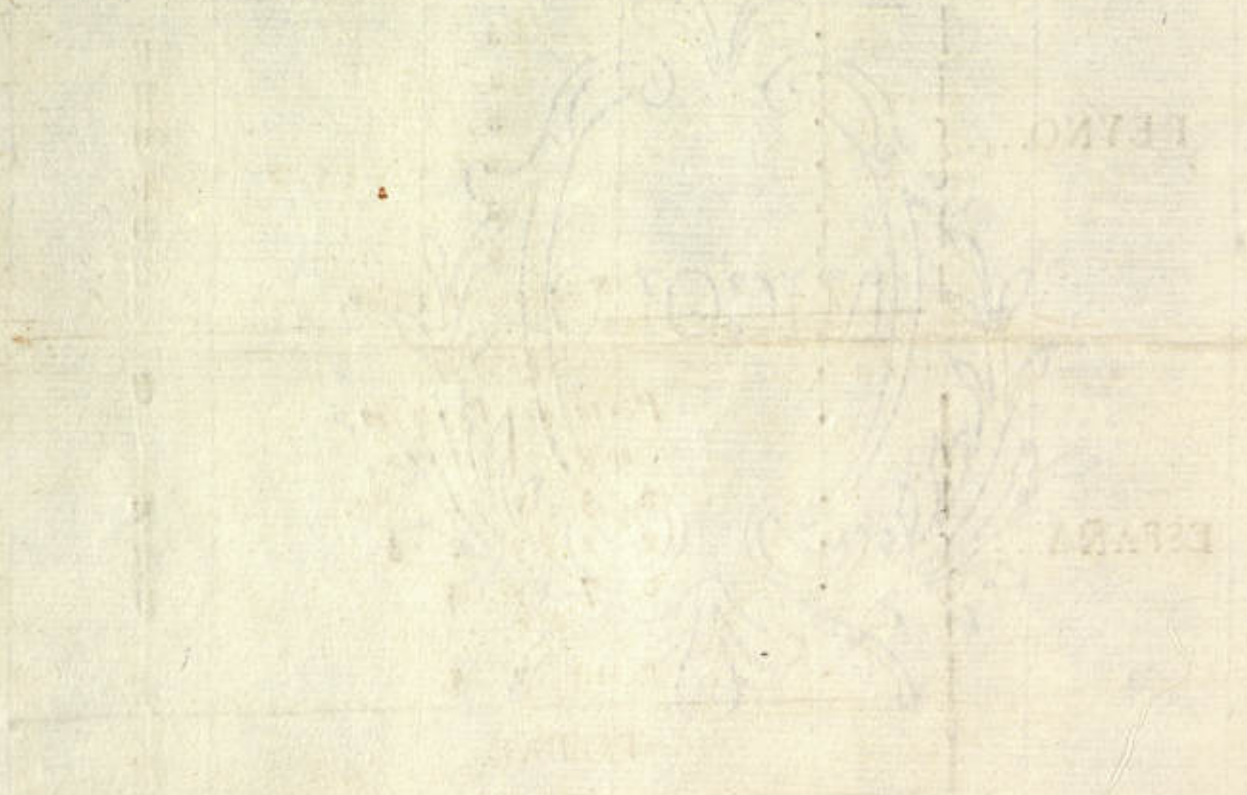

DESVIACIONES

DESVIACIONES

N.º

ADMINISTRACION PRINCIPAL DE LIMA.

Correo de la Ruta de *Vallen* recibido en
21 de *Feb.º* 1815

CORRESPONDENCIAS DE OFICIO.

Del Excmo. S.º Virrey

DESTINOS.	Núm. de cartas, y pliegos.	Precios.	Reales de plata.
REYNO....	9.	á 3	U 27
	4.	á 3½	U 14
	3.	á 4	U 12
	2.	á 5	U 10
	.	á	U
	.	á	U
	12.	Pliegos, su valor.	U 572½
	30.	SUMA.	U 635½
ESPAÑA....	3.	Porte de mar. Porte de tierra. á 3. y 2. Rs.	U 15
	.	á 5. y 2. ½	U
	.	á 7. y 4.	U
	1.	<i>Juego de Facetas</i>	U 36
	.	á 10 y 5	U
	34.	TOTAL.	U 686½

Importan las Cartas, y Pliegos de Oficio que se entregan con este
Seiscientos ^{ochenta} ~~setenta~~ y seis y medio reales

Roza.

Se recibieron.

ALMA MATER SOCIETY
Office of the Secretary
1100 University Avenue
Berkeley, California

MEMORANDUM FOR THE SECRETARY

RE: [Illegible]

[Illegible handwritten text]

[Illegible signature]

[Illegible signature]

Nº

J. E. Armijo

27

ADMINISTRACION PRINCIPAL DE LIMA.

Correo de la Ruta de *Arequipa* recibido en
29 de *Febrro* 1815.

CORRESPONDENCIAS DE OFICIO.

A/Comis. 1.º V.º

DESTINOS.	Núm. de cartas, y pliegos.	Precios.	Reales de plata.
REYNO....	5	á 3	U 15.
	4	á 3 1/2	U 14.
	2	á 4	U 8.
	1	á 5	U 5.
	13	á	U 373.2
		Pliegos, su valor.	
	28.	SUMA.	U 415.2
ESPAÑA....		Porte de mar, á 3 y 2 Rs.	U
		Porte de tierra, á 5 y 2 1/2	U
		á 7 y 4	U
		á 10 y 5	U
TOTAL.			U

Importan las Cartas, y Pliegos de Oficio que se entregan con este

cuatrocientos, quince, y medio Reales

Roza.

Se recibieron.



No.

ABYNTACIN TINTON DE LINA

Compañía de Seguros de Fuego y Vida

GOBIERNO DE LOS ESTADOS UNIDOS

DEPARTAMENTO DE COMERCIO

DE LINA

1880

1000

1000

213

7428

ESPAÑA

Patentes de Comercio y Fábricas de los Estados Unidos

Compañía de Seguros de Fuego y Vida

[Handwritten signature]

[Handwritten signature]

Nº

W. S. Mariana
Berg. S. Mariana

28

ADMINISTRACION PRINCIPAL DE LIMA.

Correo de la Ruta de *Concep.* recibido en 29.
de *Sept.* de 1815.

CORRESPONDENCIAS DE OFICIO.

Del Exmo. Sr. Viceroy

DESTINOS.	Núm. de cartas, y pliegos.	Precios.	Reales de plata
REYNO....	1.	á	U 12
	.	á	U
	.	á	U
	.	á	U
	.	á	U
	3	Pliegos, su valor.	U 276
	4	SUMA.	U 2772
ESPAÑA....		Porte de mar. Porte de tierra.	
		á 3. y 2. Rs.	U
		á 5. y 2. $\frac{1}{2}$	U
		á 7. y 4.	U
		á 10 y 5	U
TOTAL.			U

Importan las Cartas, y Pliegos de Oficio que se entregan con este

Doscientos Setenta y Seis y Medio rs. Sep. 7a

Roza.

Se recibieron.

Comisión de Historia

Nº

ADMINISTRACION NACIONAL DE HISTORIA

Comisión de la Historia Nacional

COMISION DE HISTORIA NACIONAL

Comisión de la Historia Nacional

REINO

ESPAÑA

Comisión de la Historia Nacional y de la Historia de España

[Handwritten signature]

ADMINISTRACION PRINCIPAL DE LIMA.

Correo de la Ruta de *Peru* recibido en 28 de *Febr.* de 1815.

CORRESPONDENCIAS DE OFICIO.

Del Excmo. Sr. Virrey.

DESTINOS.	Núm. de cartas, y pliegos	Precios.	Reales de plata.
REYNO...	.	á	U
	.	á	U
	.	á	U
	.	á	U
	.	á	U
		<i>1.</i> ----- Pliegos, su valor. -----	U 24 1/2
SUMA.			
ESPAÑA...	.	Porte de mar. Porte de tierra.	U
	.	á 3. y 2. Rs.	U
	.	á 5. y 2 1/2	U
	.	á 7. y 4.	U
.	á 10 y 5	U	
TOTAL.			U

Importan las Cartas, y Pliegos de Oficio que se entregan con este

Veinte y quatro y medio r.

Roza.

Se recibieron.

[Handwritten signature]

[Handwritten signature]

ADMINISTRACION PRINCIPAL DE LIMA

Congo de la Cruz de...
de...

CONTABILIDAD DE CREDITO

Abogado

DESTINOS

Rubros	Partidas	Destinos
...
...
TOTAL		...

ESPAÑA

Impreso en Lima...

Mesa

[Handwritten signature]

ADMINISTRACION PRINCIPAL DE LIMA.

Correo de la Ruta de *Guamanga* recibido en 9.
de *Marzo de 1819.*

CORRESPONDENCIAS DE OFICIO.

Del Exmo. Sr. Ojeda

DESTINOS.	Núm. de cartas, y pliegos	Precios.	Reales de plaza.
REYNO...	4	á 2	8
	1	á 32	32
	.	á	U
	.	á	U
	.	á	U
	4	Pliegos, su valor.	197
	9	SUMA.	168.2
ESPAÑA...	.	Porte de mar. Porte de tierra.	
	.	á 3. y 2. Rs.	U
	.	á 5. y 2. $\frac{1}{2}$	U
	.	á 7. y 4.	U
	.	á 10 y 5	U
TOTAL.			U

Importan las Cartas, y Pliegos de Oficio que se entregan con este
Ciento Sesenta y ocho y medio rs. de p.ta

Roza.

Se recibieron.

ADMINISTRACION PRINCIPAL DE JAMAICA

Concedido de la Real Cedula de 1781

CORRESPONDENCIA DE OFICIO

[Faint handwritten text]

DESTINO

FECHA

REMARKS

168

Importacion de Cacao y Tabaco a Ocho reales cada carga
Cacao, Tabaco y Ocho + Tabaco

[Handwritten signature]

Nº

ADMINISTRACION PRINCIPAL DE LIMA.

Correo de la Ruta de *Pancho* - recibido en
6. de *Mayo*. 1815.

CORRESPONDENCIAS DE OFICIO.

Del Exmo. Sr. Virrey

DESTINOS.	Núm. de cartas, y pliegos	Precios.	Reales de plata.
REYNO....	2.	a 2	U 4
	3.	a 2 1/2	U 7 1/2
	.	a	U
	.	a	U
	.	a	U
<i>Cent. de</i> REYNO....	4.	Pliegos, su valor.	U 73 1/2
	9.	SUMA.	U 85
ESPAÑA	Porte de mar. Porte de tierra.	
	.	a 3 y 2 Rs.	U
	.	a 5 y 2 1/2	U
	.	a 7 y 4.	U
.	a 10 y 5	U	
TOTAL.			U

Importan las Cartas, y Pliegos de Oficio que se entregan con este
Ochenta y cinco reales

Rozo.

Se recibieron.

ADMINISTRACION PRIVADA DE PAIS

Compania de Seguros de Fuego y Vida

Capital Social

100,000.00

1

100,000.00

100,000.00

100

100,000.00

ESPAÑA

Compania de Seguros de Fuego y Vida

100,000.00

100,000.00

Nº

ADMINISTRACION PRINCIPAL DE LIMA.

Correo de la Ruta de *Arequipa* recibido en *11 de Mayo. 1815.*

CORRESPONDENCIAS DE OFICIO.

Del Excmo. Sr. Virrey.

DESTINOS.	Núm. de cartas, y pliegos	Precios.	Reales de p'ata.
RELYNO...	3	a 2½	U 007½
	4	a 3	U 012
	2	a 3½	U 007
	.	a	U
	.	a	U
	2	Piegos, su valor.	U 128½
SUMA			B 155
ESPAÑA ...		Porte de mar. Poste de tierra.	
		a 3 y 2 Rs.	U
		a 5 y 2 ½	U
		a 7 y 4	U
	a 10 y 5	U	
TOTAL.			U

Importan las Cartas, y Pliegos de Oficio que se entregan con este

Ciento, cincuenta, y cinco

Rosa.

Se recibieron.

ADRIANUS VAN DER WOUDE

Commissaris van de Rijk

COLETTI VAN DER WOUDE

DEZELVE

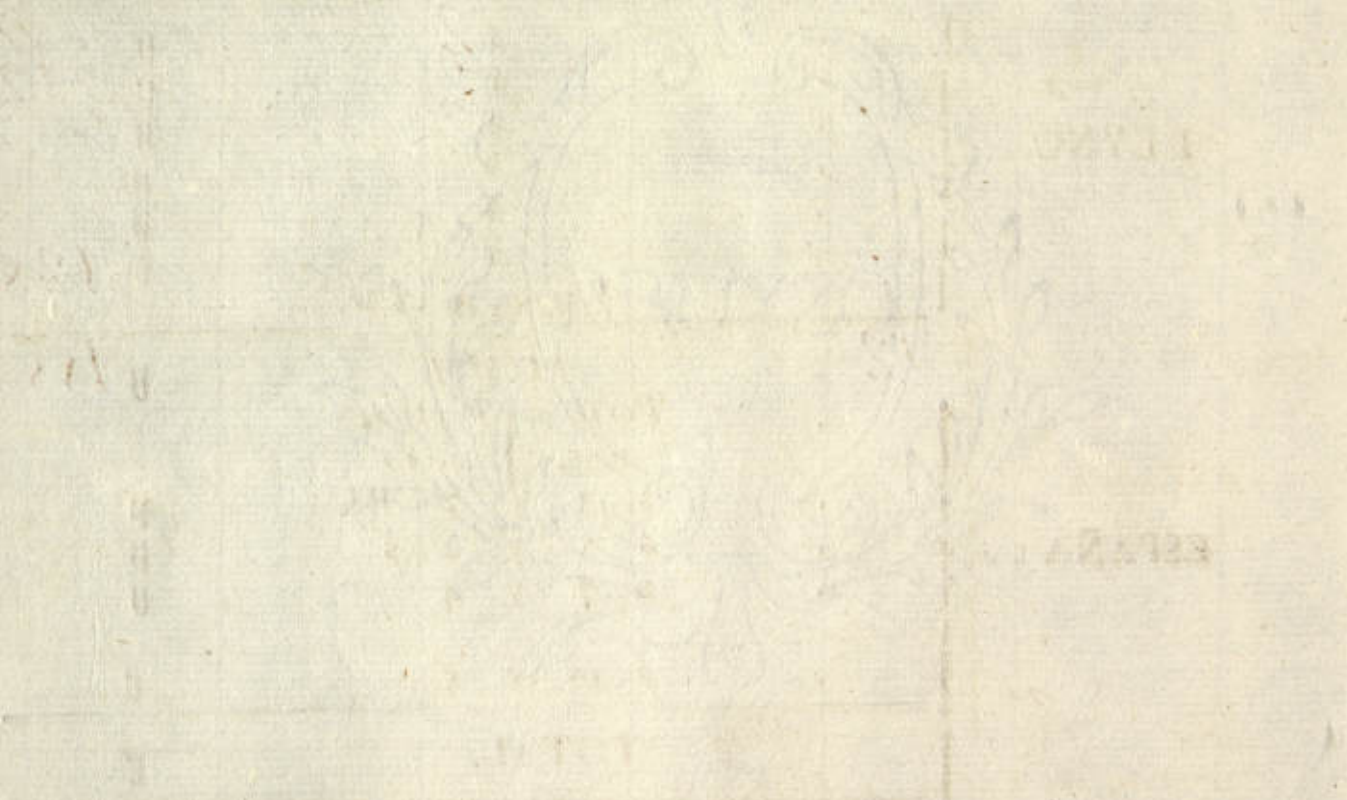

Van de Rijk



AD MINISTRACION PRINCIPAL DE LIMA.

Correo de la Ruta de *Valley* recibido en
18 de *Marzo* 1815

CORRESPONDENCIAS DE OFICIO.

Del Exmo. P. Virrey

DESTINOS.	Núm. de cartas, y pliegos.	Precios.	Reales de plata.
REYNO....	5.	á 3	U 15
	2.	á 3½	U 7
	3.	á 5	U 15
	.	á	U
	.	á	U
	.	á	U
	10	Pliegos, su valor.	U 235½
	20.	SUMA.	U 272½
ESPAÑA	Porte de mar. Porte de tierra.	
	.	á 3 y 2 Rs.	U
	.	á 5 y 2 ½	U
	.	á 7 y 4	U
.	á 10 y 5	U	
		TOTAL.	U

Importan las Cartas, y Pliegos de Oficio que se entregan con este
Docientos setenta y dos y medio

Reza.

Se recibieron.

1800

1800

1800

1800

1800

1800

1800

Handwritten signature

Nº

ADMINISTRACION PRINCIPAL DE LIMA.

Correo de la Ruta de *Arey* recibido en *Marzo 21. de 1815.*

CORRESPONDENCIAS DE OFICIO. *Del Excmo. Sr. Virrey*

DESTINOS.	Núm. de cartas, y pliegos	Precios.	Reales de plata.
REYNO... <i>1. Certificado de cotiguizada.</i>	1.	a	3
	3.	a 3 1/2	10 1/2
	8.	a 4	32
	1.	a	5
	.	a	
	.	a	
	13	Pliegos, su valor.	339
	26	SUMA.	389 1/2
ESPAÑA...	.	Porte de mar. Porte de tierra.	
	.	a 3 y 2 Rs.	
	.	a 5 y 2 1/2	
	.	a 7 y 4.	
	.	a 10 y 5	
TOTAL.			

Importan las Cartas, y Pliegos de Oficio que se entregan con este *Ascientos ochenta y nueve y medio.*

Roza.

Se recibieron.

ADMIRALTY
OFFICE
ADMIRALTY
OFFICE

ADMIRALTY
OFFICE

ADMIRALTY
OFFICE

ADMIRALTY
OFFICE

ADMIRALTY
OFFICE

ADMIRALTY
OFFICE

ADMIRALTY
OFFICE

ADMIRALTY
OFFICE

ADMINISTRACION PRINCIPAL DE LIMA.

Correo de la Ruta de Guamanga recibido en
27 de Marzo 1815.

CORRESPONDENCIAS DE OFICIO.

Al Sr. D. Juan de Guzman

DESTINOS.	Núm. de cartas, y pliegos.	Precios.	Reales de plata.
REYNO....	8.	á 2.	16.
	1.	á 22.	22.
	.	á	U
	.	á	U
	5.	á	U
		Pliegos, su valor.	205.2
	14.	SUMA.	221.
ESPAÑA....	.	Porte de mar. Porte de tierra.	
	.	á 3. y 2. Rs.	U
	.	á 5. y 2. $\frac{1}{2}$	U
	.	á 7. y 4.	U
	.	á 10 y 5	U
TOTAL.			U

Importan las Cartas, y Pliegos de Oficio que se entregan con este

Diecinueve, veinte y quatro reales.

Rozá.

Se recibieron.

ADMINISTRACION PRINCIPAL DE ESPAÑA

Cofre de la Rua de
de 184

CORRESPONDENCIAS DE OFICIO

DESTINOS	PRECIOS	RECEPCIONES
REINO	1	H
ESPAÑA	2	H
	3	H
	4	H
	5	H
	6	H
	7	H
	8	H
	9	H
	10	H
	11	H
	12	H
	13	H
	14	H
	15	H
	16	H
	17	H
	18	H
	19	H
	20	H

Impresos las Cajas, y llegados a su destino con este

En recepción
[Handwritten signature]

Nº

ADMINISTRACION PRINCIPAL DE LIMA.

Correo de la Ruta de *Pallas* recibido en *36*
 28 de *Marzo* 1815

CORRESPONDENCIAS DE OFICIO.

Del Excmo. Sr. Virrey

DESTINOS.	Núm. de cartas, y pliegos.	Precios.	Reales de plata.
REYNO....	3.	á 3	U 9
	6.	á 3½	U 21
	2.	á 4	U 8
	1.	á	U 4½
	1.	á	U 5
	12.	Pliegos, su valor.	U 132½
SUMA.			10179.
ESPAÑA....		Porte de mar. Porte de tierra.	
		á 3. y 2. Rs.	U
		á 5. y 2. ¢	U
		á 7. y 4.	U
	á 10 y 5	U	
TOTAL.			U

Importan las Cartas, y Pliegos de Oficio que se entregan con este
mil, ciento ochenta y nueve x 5

Rosa.

Se recibieron.

Nota.

*El total cargo es esta Planilla es de
 mil, ciento ochenta reales.*

1811

1811

CORRECTION DE LA

1811

1811

1811

1811

1811

Handwritten signature

Nº

ADMINISTRACION PRINCIPAL DE LIMA.

por la Frag. Alcides

Correo de la Ruta de *Espana*, recibido en *1.º de Abril 1815*

CORRESPONDENCIAS DE OFICIO.

Del Excmo. S.º Virrey

DESTINOS.	Núm. de cartas, y pliegos.	Precios.	Reales de p'ata.
REYNO...	.	á	U
	.	á	U
	.	á	U
	.	á	U
	.	á	U
		Pliegos, su valor.	U
		SUMA.	U
ESPAÑA...	11	Porte de mar. 3. y 2.	Rs. 33
	3	Porte de tierra. 5. y 2. ½	U 15
	1	7. y 4.	U 7
	6	10 y 5	U 119
	21	TOTAL.	U 174

Importan las Cartas, y Pliegos de Oficio que se entregan con este *Cientos setenta y quatro reales*

Reza.

Se recibieron.

Faint, illegible handwriting at the top of the page.

Faint, illegible handwriting in the upper middle section.

A small, distinct handwritten mark or signature in the lower left quadrant.

Segunda Planta

Nº

ADMINISTRACION PRINCIPAL DE LIMA.

Correo de la Ruta de *Eximia* recibido en
1º de Abril. 1819.

CORRESPONDENCIAS DE OFICIO.

Al Excmo P.º Virrey

DESTINOS.	Núm. de cartas, y pliegos	Precios.	Reales de plata.
REYNO...	.	á	0
	.	á	0
	.	á	0
	.	á	0
	.	á	0
	.	á	0
Pliegos, su valor.			
SUMA.			0
ESPAÑA...	.	Porte de mar, á 3. y 2. Rs.	0
	.	Porte de tierra, á 5. y 2. ½	0
	.	á 7. y 4.	0
	<i>1.</i>	á 10 y 5	0 <i>43</i>
TOTAL.			0

Importan las Cartas, y Pliegos de Oficio que se entregan con este

cuarenta, y tres reales

Rozó.

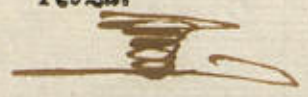

Se recibieron.



James H. ...

James H. ...

James H. ...

[Faint, illegible handwriting in the middle section]

James H. ...



Nº

ADMINISTRACION PRINCIPAL DE LIMA.

Correo de la Ruta de *Arequipa* recibido en *2* de *Abril* 1815.

CORRESPONDENCIAS DE OFICIO.

Del Com. 7º Cuzco.

DESTINOS.	Núm. de cartas, y pliegos	Precios.	Reales de plata.
REYNO...	3	á 3	U 009.
	1	á 3.2	U 003.2
	1	á 4	U 004.
	2	á 5	U 010.
	1	á 6	U 006.
	2	á Pliegos, su valor.	U 295.
17 . SUMA.			U 327.2
ESPAÑA...		Porte de mar. Porte de tierra.	
		á 3. y 2. Rs.	U
		á 5. y 2. ½	U
		á 7. y 4.	U
	á 10 y 5	U	
TOTAL.			U

Importan las Cartas, y Pliegos de Oficio que se entregan con este

Freyciente, Pesante, y diete, y memo N.

Roza.

Se recibieron.

COMPTON'S PATENT

Charles Compton
of New York

do hereby certify that the
invention of

Improvement in

100	100	100	100	100	100	100	100	100	100
100	100	100	100	100	100	100	100	100	100
100	100	100	100	100	100	100	100	100	100
100	100	100	100	100	100	100	100	100	100
100	100	100	100	100	100	100	100	100	100
100	100	100	100	100	100	100	100	100	100
100	100	100	100	100	100	100	100	100	100
100	100	100	100	100	100	100	100	100	100
100	100	100	100	100	100	100	100	100	100
100	100	100	100	100	100	100	100	100	100

Witness my hand and seal this

Charles Compton

Nº *A P. de Estrada*

ADMINISTRACION PRINCIPAL DE LIMA.

Correo de la Ruta de *Guancabamba* recibido en *2 de Abril 1815.*

CORRESPONDENCIAS DE OFICIO.

Sr. Vicey

DESTINOS.	Núm. de cartas, y pliegos	Precios.	Reales de p'ata.
REYNO....	.	á	U
	.	á	U
	.	á	U
	.	á	U
	.	á	U
	2	Pliegos, su valor.	
SUMA			U
ESPAÑA	Porte de mar.	
	.	Porte de tierra.	
	.	á 3 y 2 Rs.	U
	.	á 5 y 2 $\frac{1}{2}$	U
	.	á 7 y 4	U
.	á 10 y 5	U	
TOTAL.			U

Importan las Cartas, y Pliegos de Oficio que se entregan con este *Matenra.*

Roza.

Se recibieron.

ADMINISTRACION MUNICIPAL DE IZAPA
Cable de la Empresa

COMUNICACION DEL

...

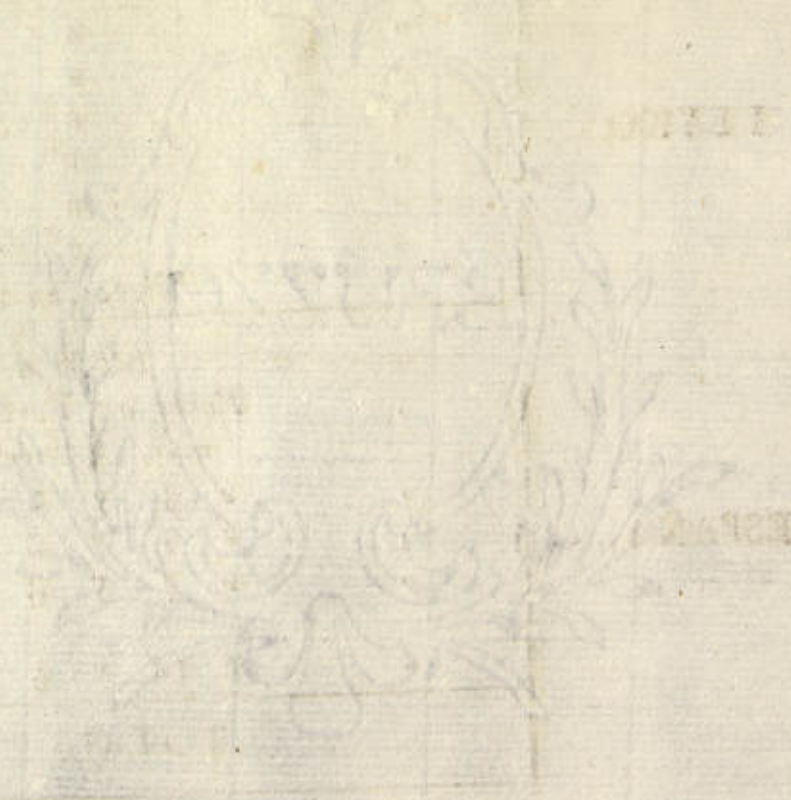

...

[Handwritten signature or initials]

Nº

ADMINISTRACION PRINCIPAL DE LIMA.

Correo de la Ruta de *PANCO* - recibido en *2 de Abril. 1815.*

CORRESPONDENCIAS DE OFICIO.

DESTINOS.	Núm. de cartas, y pliegos.	Precios.	Reales de plata.
REYNO....	3.	á 22.	U 067.2
	.	á	U
	.	á	U
	.	á	U
	.	á	U
	9.	Pliegos, su valor.	U 249.2
	8.	SUMA.	U 257.
ESPAÑA....	.	Porte de mar. Porte de tierra.	
	.	á 3. y 2. Rs.	U
	.	á 5. y 2 ½	U
	.	á 7. y 4.	U
	.	á 10 y 5	U
TOTAL.			U

Importan las Cartas, y Pliegos de Oficio que se entregan con este

Doscientos, cincuenta, y siete Reales

Rosa.

Se recibieron.

ADMINISTRACION CENTRAL DE LA...

Oficio de la...

CORRECCIONALES DE...

DEPARTAMENTO...

...

...

...

...

ADMINISTRACION PRINCIPAL DE LIMA.

Correo de la Ruta de *Salla* recibido en
6. de Abril - 1815.

CORRESPONDENCIAS DE OFICIO.

Del Sr. Sr. Sr. Sr.

DESTINOS.	Núm. de cartas, y pliegos.	Precios.	Reales de plata.
REYNO.... <i>A. Constañudo procc. de Casamancas</i>	1.	á	U 0022
	2.	á 2.	U 009.
	3.	á 3.2	U 010.2
	1.	á 4.2	U 004.2
	2.	á 5.	U 010.
	5.	á Pliegos, su valor.	U 360.
	15..	SUMA.	U 396.2
ESPAÑA....		Parte de mar. Parte de tierra.	
		á 3. y 2. Rs.	U
		á 5. y 2 ½	U
		á 7. y 4.	U
		á 10 y 5	U
TOTAL.			U

Importan las Cartas, y Pliegos de Oficio que se entregan con este

Freycientos, noventa, y seis, y medio

Roza.

Se recibieron.

ADMINISTRACION DE LA ...
Calle de la ...
...

CORRESPONDENCIA DE LA ...

[Faint handwritten signature]

DESTINOS

11
12
13
14
15
16
17
18
19
20

DESTINOS

2

...

...

[Large handwritten signature]

Nº

ADMINISTRACION PRINCIPAL DE LIMA.

Extraord.

Correo de la Ruta de *Potory* recibido en
8 de *Abril* 1815.

CORRESPONDENCIAS DE OFICIO.

Del Excmo 1.º Virrey

DESTINOS.	Núm. de cartas, y pliegos	Precios.	Reales de plata.
REYNO....	2.	a 3 1/2	U 7
	2.	a 4	U 8
	.	á	U
	.	á	U
	.	á	U
	5	Pliegos, su valor.	U 157
SUMA.			
ESPAÑA....	9.	Porte de mar. Porte de tierra.	U 172
	.	á 3. y 2. Rs.	U
	.	á 5. y 2 1/2	U
	.	á 7. y 4.	U
	.	á 10 y 5	U
TOTAL.			U

Importan las Cartas, y Pliegos de Oficio que se entregan con este
Ciento setenta y dos reales,

Roza.

Se recibieron.

ADMINISTRACION MUNICIPAL DE BARRA

Comandante de la Guardia Municipal de Barra

CORTEZADO N.º 12 DE JUNIO

Faint table with multiple columns and rows, likely a ledger or record book.

Handwritten signature or initials

ADMINISTRACION PRINCIPAL DE LIMA.

Extraord.
Correo, de la Ruta de *Guamanga* recibido en *SS.*
de *Noxib* de 1819.

CORRESPONDENCIAS DE OFICIO.

Del Exmo. Sr. Virrey -

DESTINOS.	Núm. de cartas, y pliegos.	Precios.	Reales de plata.
REYNO....	.	á	U
	.	á	U
	.	á	U
	.	á	U
	.	á	U
	1	Pliegos, su valor.	U 72
SUMA.			U
ESPAÑA....	.	Porte de mar. á 3 y 2 Rs.	U
	.	Porte de tierra. á 5 y 2 $\frac{1}{2}$	U
	.	á 7 y 4	U
	.	á 10 y 5	U
TOTAL.			U

Importan las Cartas, y Pliegos de Oficio que se entregan con este *Siete y medio rs. de p^{ta}*

Roza.

Se recibieron.

1774
Cuenta de los gastos de la Real Audiencia de Mexico en el año de 1774
D. Juan de Torres y Vizcarra

REPARTICION DE LOS GASTOS
Del Real Arca de Mexico

Articulo	Importe	Destino
1.	1000	Real Arca
2.	500	Real Hacienda
3.	200	Real Casa de Moneda
4.	100	Real Casa de Contratacion
5.	50	Real Casa de Logia
6.	25	Real Casa de San Juan de los Rios
7.	12.5	Real Casa de San Mateo
8.	6.25	Real Casa de San Pedro
9.	3.125	Real Casa de San Sebastian
10.	1.5625	Real Casa de San Vicente
TOTAL	2000	

En Mexico a 15 de Mayo de 1774
Juan de Torres y Vizcarra

[Handwritten signature]

ADMINISTRACION PRINCIPAL DE LIMA.

Correo de la Ruta de *Guamanga* recibido en *13*.
de *Noviembre* de 1819.

CORRESPONDENCIAS DE OFICIO.

Del Excmo. Sr. Ojeda

DESTINOS.	Núm. de cartas, y pliegos.	Precios.	Reales de plata.
REYNO....	1	á	U 5.
	.	á	U
	.	á	U
	.	á	U
	.	á	U
	3	Pliegos, su valor.	U 115
	4	SUMA.	U 120.
ESPAÑA....	.	Porte de mar, á 3. y 2. Rs.	U
	.	Porte de tierra, á 5. y 2. $\frac{1}{2}$	U
	.	á 7. y 4.	U
	.	á 10 y 5	U
TOTAL.			U

Importan las Cartas, y Pliegos de Oficio que se entregan con este
Ciento Veinte y cinco.

Roza.

Se recibieron.

ADMINISTRACION DE LA

Comodoro de la Armada de Ultramar
1812

COMANDO EN JEFE
D. Juan de Dios

DESTINO	
REYNO	
ESPAÑA	
1	...
2	...
3	...
4	...
5	...
6	...
7	...
8	...
9	...
10	...
11	...
12	...
13	...
14	...
15	...
16	...
17	...
18	...
19	...
20	...
21	...
22	...
23	...
24	...
25	...
26	...
27	...
28	...
29	...
30	...

Comodoro Juan de Dios

Nº

ADMINISTRACION PRINCIPAL DE LIMA.

Paylebot Lucio

Correo de la Ruta de *Arequipa* recibido en *14* de *Abril* de 1815.

CORRESPONDENCIAS DE OFICIO.

Del Excmo Sr. Virrey.

DESTINOS.	Núm. de cartas, y pliegos.	Precios.	Reales de plata.
REYNO....	.	á	U
	.	á	U
	.	á	U
	.	á	U
	.	á	U
<i>1. Pliegos, su valor.</i>			U
SUMA.			U
ESPAÑA....	.	Porte de mar. Porte de tierra.	U
	.	á 3. y 2. Rs.	U
	.	á 5. y 2. $\frac{1}{2}$	U
	.	á 7. y 4.	U
.	á 10 y 5	U	
TOTAL.			U

101.2

Importan las Cartas, y Pliegos de Oficio que se entregan con este *Ciento, uno, y medio m. de Plata.*

Roza.

Se recibieron.

ADMINISTRACION TRIBUTIVA DE LIMA

Ciudad de Lima de ... de ... 18...

RESPONSABILIDAD DE ERGIDIO

Don ...

DESTINOS

LEY

ESTADO

[Handwritten signature]

Nº

ADMINISTRACION PRINCIPAL DE LIMA.

Correo de la Ruta de Valles — recibido en 20 de Abril de 1815.

CORRESPONDENCIAS DE OFICIO.

Del Excmo. Sor. Vixay -

DESTINOS.	Núm. de cartas, y pliegos.	Precios.	Reales de plata.
REYNO....	13	á 3	U 39.
	2	á 3½	U 7.
	3	á 4	U 12.
	8	á 5	U 40
	.	á	U
	12	Pliegos, su valor.	U 791.½
	38	SUMA.	U 889.½
ESPAÑA....	.	Porte de mar. Porte de tierra.	U
	.	á 3. y 2. Rs.	U
	.	á 5. y 2. ½	U
	.	á 7. y 4.	U
	.	á 10 y 5	U
TOTAL.			U

Importan las Cartas, y Pliegos de Oficio que se entregan con este Ochocientos ochenta y nueve y medio rs.

Roza.

Se recibieron.

Handwritten text at the top of the page, possibly a header or title, including the word "Lettre" and "1776".

Handwritten text in the upper middle section, possibly a name or address, including the word "Monsieur".

Vertical handwritten text on the left side of the page, possibly a list or a column of numbers.

Large handwritten signature or initials at the bottom of the page.

Nº

Frag. N.º 10 y p. S. Fran. de Paula

ADMINISTRACION PRINCIPAL DE LIMA.

Correo de la Ruta de *Concepción* - recibido en *22* de *Abril* de 1814.

CORRESPONDENCIAS DE OFICIO.

Del Exmo. Sor. Nuncio

DESTINOS.	Núm. de cartas, y pliegos.	Precios.	Reales de plata.
REYNO....	.	á	U
	.	á	U
	.	á	U
	.	á	U
	.	á	U
	.	á	U
		<i>1</i> Pliegos, su valor.	<i>220</i>
		<i>1</i> SUMA	<i>220</i>
ESPAÑA....	.	Porte de mar. Porte de tierra.	
	.	á 3. y 2. Rs.	U
	.	á 5. y 2. $\frac{1}{2}$	U
	.	á 7. y 4.	U
	.	á 10 y 5	U
TOTAL.			U

Importan las Cartas, y Pliegos de Oficio que se entregan con este *Documento veinte rs.*

Rosa.

Se recibieron.

Handwritten text at the top of the page, possibly a signature or header.

ADMINISTRACION TERRITORIAL DE LIMA

Oficio de la Oficina de Contabilidad - Contador General
de Abril de 1874

GOBIERNO REGIONAL DE LIMA

Handwritten signature or name in the center of the page.

250
250

Handwritten text at the bottom of the page, possibly a signature or footer.

Nº

Mag. a Litre.

49

ADMINISTRACION PRINCIPAL DE LIMA.

Correo de la Ruta de *Valparaiso* recibido en 24. de *Ab.º* 1815.

CORRESPONDENCIAS DE OFICIO.

Del Com. S. Virey

DESTINOS.	Núm. de cartas, y pliegos.	Precios.	Reales de plata.
REYNO....	1.....	á	U 1
	3.....	á 1½	U 4½
	1.....	á	U 2
	3.....	á 2½	U 7½
	4.....	á	U 3½
	6.....	Pliegos, su valor.	U 210½
<i>RS.</i> SUMA.			U 229.
ESPAÑA....		Porte de mar, Porte de tierra.	
		á 3. y 2. Rs.	U
		á 5. y 2. ½	U
		á 7. y 4.	U
	á 10 y 5	U	
TOTAL.			U

Importan las Cartas, y Pliegos de Oficio que se entregan con este

Doscientos Veinte y nueve.

Roza.

Se recibieron.



Handwritten text at the top of the page, possibly a date or header.

Large handwritten text in the upper middle section, possibly a title or main heading.

Handwritten text in the middle section, possibly a signature or name.

Handwritten text on the left side, possibly a list or table of contents.

Large decorative flourish or signature at the bottom left of the page.

Small handwritten mark or signature at the bottom center.

Nº

ADMINISTRACION PRINCIPAL DE LIMA.

Correo de la Ruta de *Trujillo* recibido en
26 de *Abril* 1815.

CORRESPONDENCIAS DE OFICIO.

Del Exmo. Sr. Virrey

DESTINOS.	Núm. de cartas, y pliegos.	Precios.	Reales de plata.
REYNO... <i>Certificadores.</i>	1.	á	U 2 ½
	4.	á 3	U 12
	3.	á 3 ½	U 10 ½
	6.	á 4	U 24
	4.	á 5	U 20
	15.	á	U
	33.	Pliegos, su valor.	U 413 ½
		SUMA.	U 482 ½
ESPAÑA....		Porte de mar.	
		Porte de tierra.	
		á 3. y 2. Rs.	U
		á 5. y 2. ½	U
		á 7. y 4.	U
	á 10 y 5	U	
		TOTAL.	U

Importan las Cartas, y Pliegos de Oficio que se entregan con este
Quatrocientos ochenta y dos y medio rs

Rozó.

Se recibieron.

ADMINISTRACION PRINCIPAL DE LAS

CORREOS DE LA RUTA DE ...
de ...

OPERACIONES DE OFICIO

Destino	Estado	Plazo de entrega	Observaciones
...
...
...
...
...
...
...
...
...
...
...

El presente se ... y ... de ... que se ... con ...

Se recibe en ...



Nº

ADMINISTRACION PRINCIPAL DE LIMA.

1 la Frag. Inimidad.

Correo de la Ruta de *Chilo* p.^o recibido en
26 de *Abril* 1815.

CORRESPONDENCIAS DE OFICIO.

Del Excmo. S.^o Virrey

DESTINOS.	Núm. de cartas, y pliegos.	Precios.	Reales de plata.
REYNO...	.	a	U
	.	á	U
	.	á	U
	.	á	U
	.	á	U
	<i>2</i>	<i>Pliegos, su valor.</i>	<i>228</i>
SUMA.			U
ESPAÑA...	.	Porte de mar.	
	.	Porte de tierra.	
	.	á 3. y 2. Rs.	U
	.	á 5. y 2. $\frac{1}{2}$	U
.	á 7. y 4.	U	
.	á 10 y 5	U	
TOTAL.			U

Importan las Cartas, y Pliegos de Oficio que se entregan con este
son Dociientos veinte y ochos r.^s

Roza.

Se recibieron.

Comptroller of the Treasury
Washington

Dear Sir

558

Very respectfully,
Your obedient servant

W. D.

1

ADMINISTRACION PRINCIPAL DE LIMA.

Correo de la Ruta de *Tuamanga* recibido en 28 de *Abril de 1815.*

CORRESPONDENCIAS DE OFICIO.

Del Excmo. Virey.

DESTINOS.	Núm. de cartas, y pliegos.	Precios.	Reales de plata.
REYNO....	.	á	U
	.	á	U
	.	á	U
	.	á	U
	.	á	U
	.	á	U
<i>----- Pliegos, su valor. -----</i>			<i>84½</i>
SUMA.			U
ESPAÑA....	.	Parte de mar, Parte de tierra.	
	.	á 3. y 2. Rs.	U
	.	á 5. y 2 ½	U
	.	á 7. y 4.	U
	.	á 10 y 5	U
TOTAL.			U

Importan las Cartas, y Pliegos de Oficio que se entregan con este *Ochenta y quatro y medio v.*

Rozo.

Se recibieron

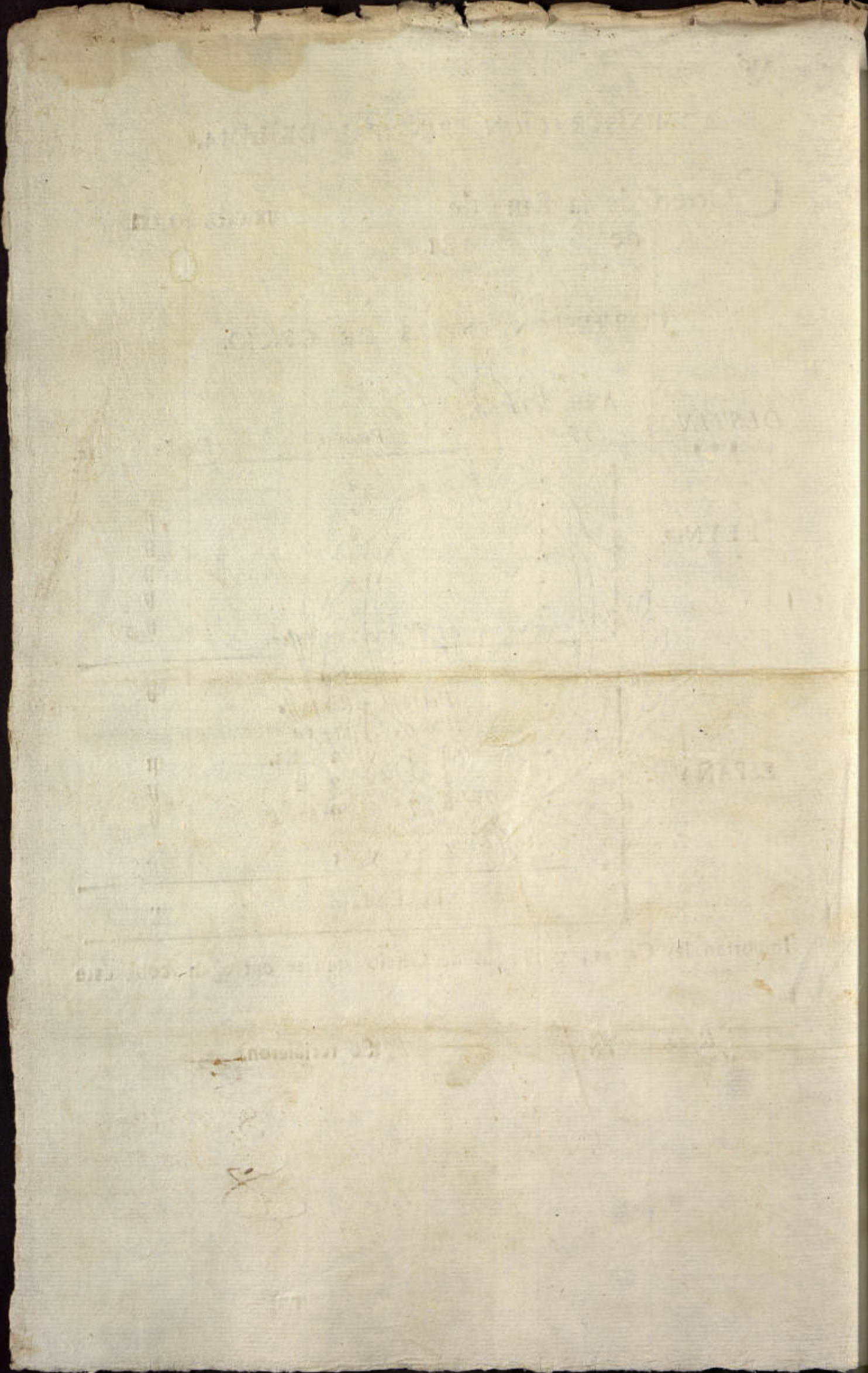

razon de la Correspondencia de oficio entregada sin franquear al Caballero Subde-
esta Provincia por los seis Correos que llegaron à esta Administracion de Piura
tas de la ruta de Lima desde 21. de Julio, hasta 5 de Octubre de 1811, en la forma
de. Reales.

Correo recibido en 21 de Julio.

- Por una Carta sencilla de la Secretaria de Camara. 003.
- Por dos Cartas sencillas de la Intendencia de Truxillo. 006.

Correo recibido en 6. y 8. de Agosto.

- Por un Pliego del Sr. Intendente de Truxillo. 029. 4
- Por un Pliego del Gobierno de Guayaquil. 008. 4

Correo recibido en 20. de Agosto.

- Por un Pliego de la Intendencia de Truxillo. 023.

Correo recibido en 5 de Septiembre.

- Por una Carta triple de la Intendencia de Truxillo. 009.
- Por una Carta sencilla de Sr. Pedro. 002. 4

Correo recibido en 20. de Id.

- Por un Pliego del Exmo. Sr. Virrey. 007.
- Por una Carta doble del Ten. te Asesor de Truxillo. 003. 4
- Por una Yd. del Sr. Gobernador Intendente. 003.

Correo recibido en 5 de Octubre.

- Por un Pliego de Lambayegue remitido por el Sr. Gobernador In-
tendente de Truxillo. 022. 4

Suma. . . . 111. 4

las partidas de arriba, la suma de Ciento onse y medio reales, cuya cantidad co-
n Lima de las Reales Casas, en virtud de la presente Cuenta y justificantes de
pectivas Cubiertas que con resibos se acompañan, se abonará dho. importe, por la
Prál. a esta Oficina de mi cargo, en parte de los productos líquidos del 3.º Estado
presente año. Piura y Octubre 23 de 1811.

José Man. Ang. Davis

Handwritten text at the top of the page, possibly a title or header, which is mostly illegible due to fading.

100	...
200	...
300	...
400	...
500	...
600	...
700	...
800	...
900	...
1000	...

Handwritten text at the bottom of the page, including a signature and possibly a date or location.

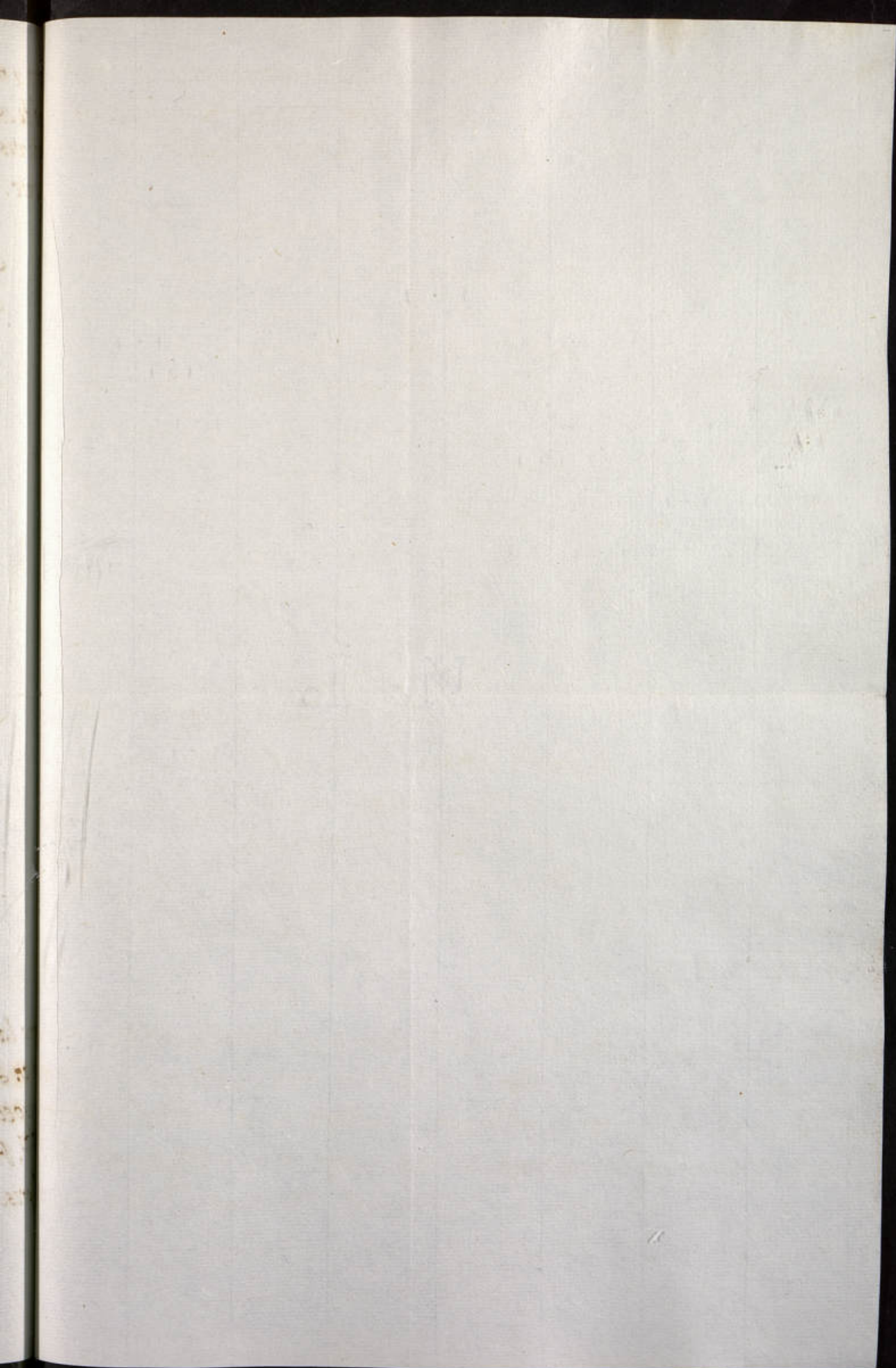

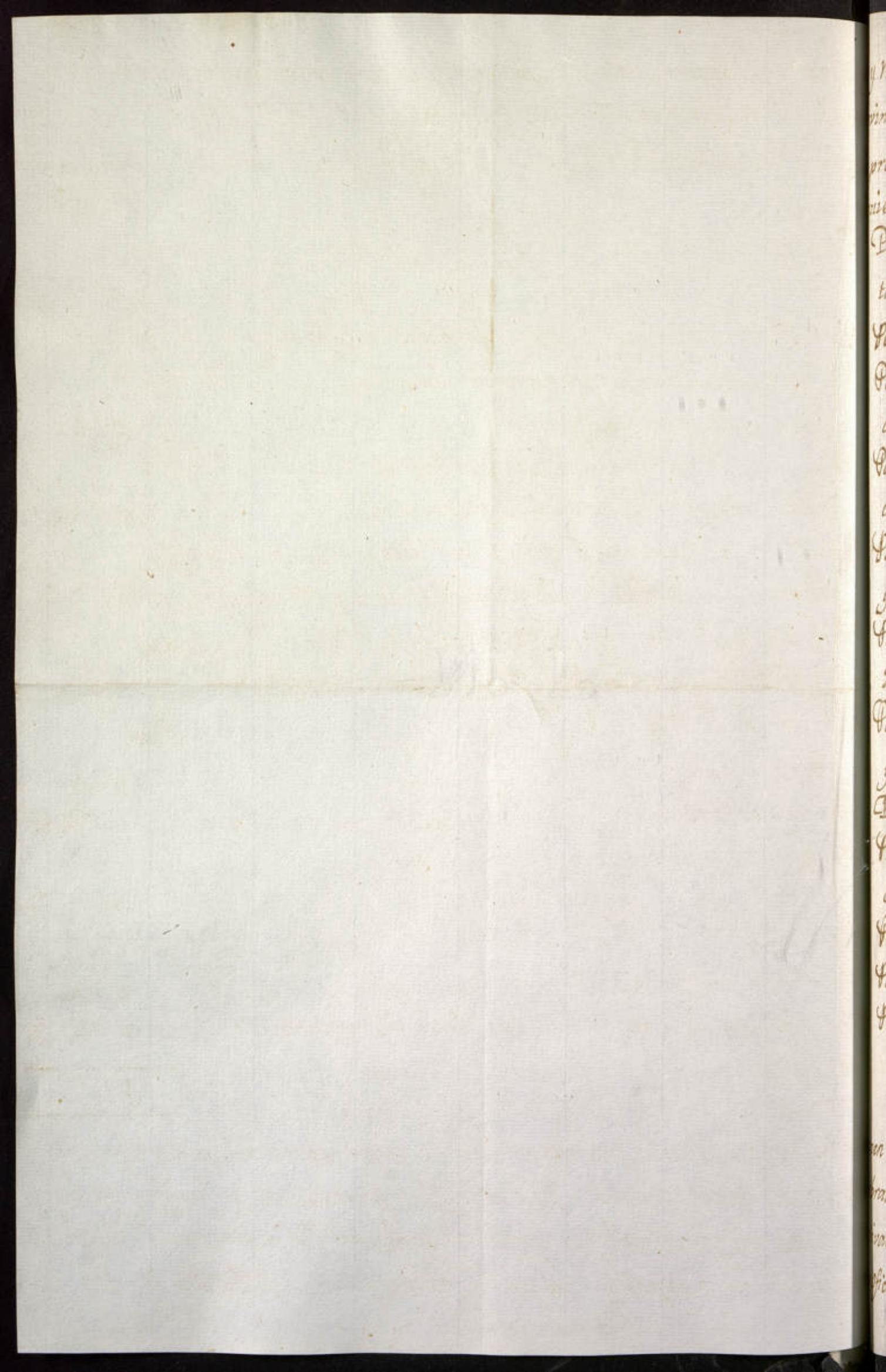

Razon de la Correspondencia de Oficio entregada sin franquear al Cavallero Subdelegado de
 provincia, por los Siete Correos ordinarios que llegaron de la ruta de Lima, desde 21 de Octubre
 proximo pasado hasta el 20 de Enero anterior, cuyo valor por menor se demuestra en la for-
 miente. Reales.

Prim. ^{te} Onse r. de un Pliego que el S. ^r Gov. ^r Intendente remitió de Lambayeque cons- ta de resibo fecha 21 de Octubre.	0 1 1.
Por tres r. de una Carta doble del mismo S. ^r como consta de resibo de igual fecha.	0 0 3.
Por diez r. de dos Cartas triples procedentes de la Intendencia de Trugillo, como consta de resibo fecha 5 de Noviembre.	0 1 0.
Por Cuarenta r. de un Pliego del S. ^r Gov. ^r Intendente que remitió de Trugillo, como consta de resibo fecha 29 de Noviembre.	0 4 0.
Por Cuarenta y cinco y medio r. importe de dos Pliegos de la Intendencia de Fru- gillo que llegaron à esta en 5 de Diz. ^e y consta de resibo de 23 del mismo.	0 4 9. $\frac{1}{2}$
Por tres r. de una Carta de los SS. Ministros de Real Hacienda que llegó en 20. de Diz. ^e y consta de resibo de 23 del mismo.	0 0 3.
Por dose r. de un Pliego del S. ^r Intendente de Trugillo que llegó en 4 de Enero y consta de resibo de aquel dia.	0 1 2.
Por tres y medio r. de una Carta doble de Dho. S. ^{on} en la misma fecha.	0 0 3. $\frac{1}{2}$
Por quatro y medio r. de una Carta triple de la Subdelegacion de Lambayeque como consta de resibo de igual fecha.	0 0 4. $\frac{1}{2}$
Por tres r. de una Carta sencilla de la Real Audiencia recibida en 2 de Enero.	0 0 3.
Por otra Id. del Ex. ^{mo} S. ^r Virrey en la misma fecha.	0 0 3.
Por una Carta doble del S. ^r Intendente de Trugillo recibida en igual fha.	0 0 3. $\frac{1}{2}$

Suma. 1 4 2.

En las partidas de arriba, la suma de Ciento quarenta y dos reales de plata, cuya Conti-
 nua en Lima de las Reales Cajas, en virtud de la presente Cuenta y Justificantes de las
 Cubiertas que con resibos se acompañan, se abonará dho. importe por la Admón. Pral.
 Oficina de mi cargo, en parte de las productos liquidos del 4.^o Estado del año pro-

ximo pasado. Pura y Febrero 8. de 1835.

José Man. Ang. Donis



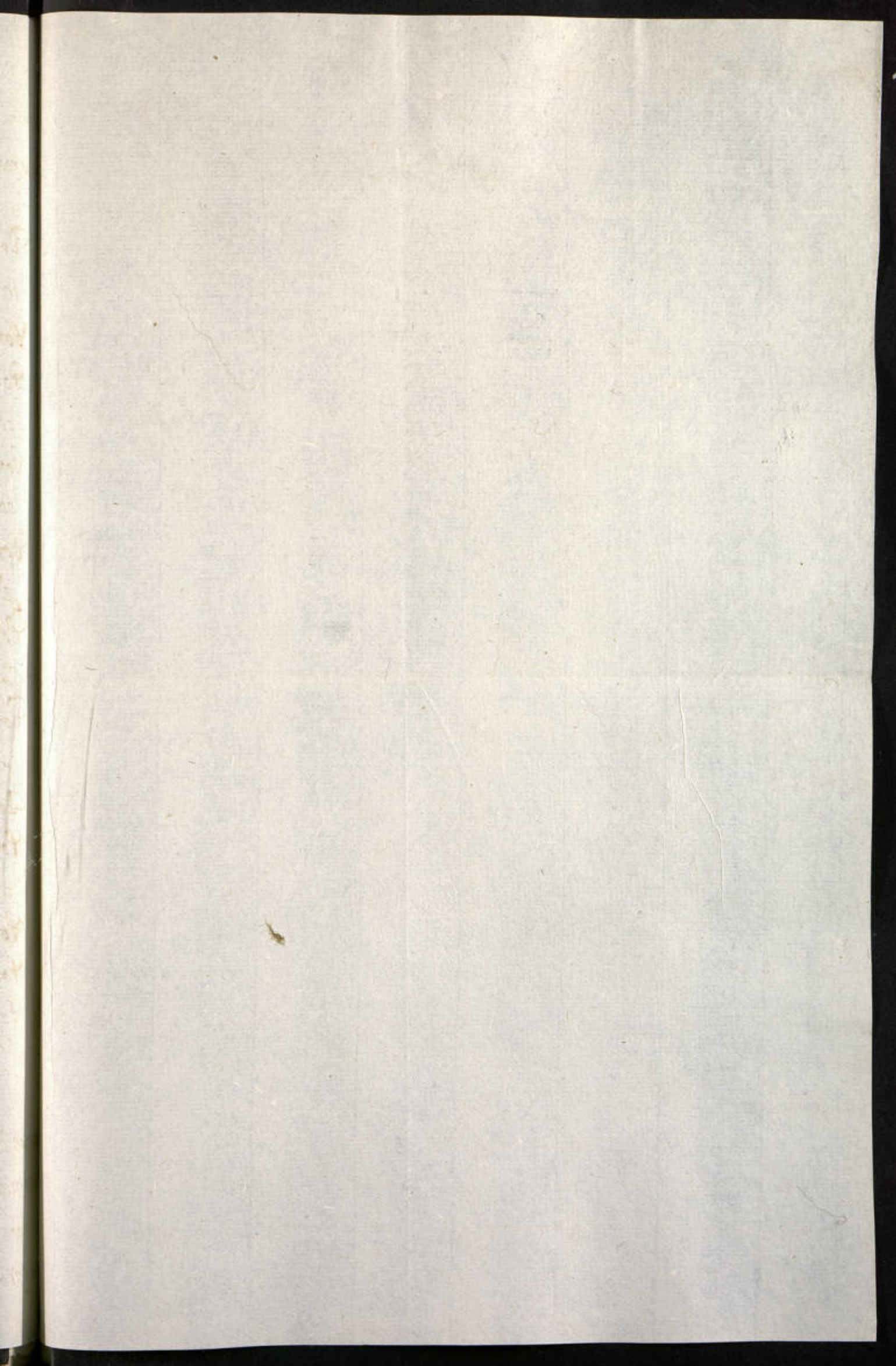

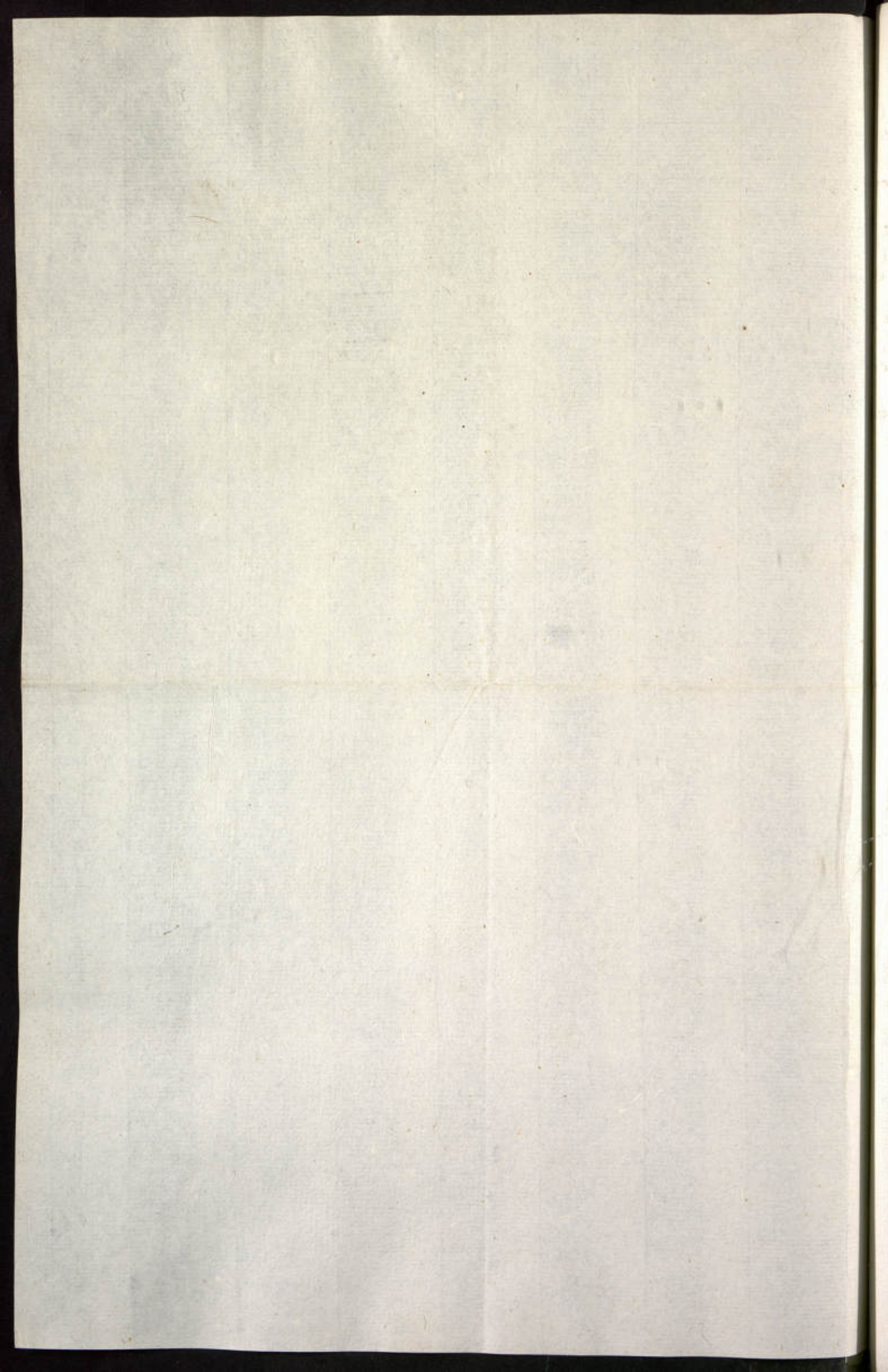

 Todas las Postas, Justicias Ordinarias, y
 Militares esta Ciudad de Lima
 desaxan pagar, libre, y francamente al
 Expresso Dn. Josef Fedoro Lomas que se
 conduye a esta Capital con un Pliego
 de Importancia solo felizmente ocu-
 rrida en la Ciudad de Arequipa por
 tanto ordena, y manda a los Maestros
 de Postas, y a los de mayor Ruego, y en
 cargo anombre de su M.^a le franque
 en todos los auxilios que sean nece-
 sarios a su mas pronta marcha, con tan-
 to plausible, y feliz noticia.

Adm.^{on} de Com.^o de Naveg. y Dis. 12 de

17
 Juan Muñoz

1754



Recibi de la Admon. P^{al}. de Cort. de esta
Capital cieno diez y ocho p.^{os} seis y 1/2 importe
del viage, q.^e en calidad de Extraordin.^o hice
desde la Nasca a la misma, con el objeto de
anticipax la plausible noticia, de q.^e trata el
oficio dela v.^{ta} en circunstancias de haber
enfermado el oficial comisionado; y q.^e con
lo firmo en Lima y Diciembre 19 / 814.

Por Federico Larrea

Con las nueve y media de la noche en q. acaba de fondear
 el Baylebot Correo el Abascal, con quince dias de Navegacion, con-
 duce, cinco ò seis Casones de Correspondencia con varios paquetes su-
 -eltos, y un Oficio para mi del Sr. Comandante de aquel Puerto en q.
 me ordena q. sin perdida de momento, haga un expreso para el
 Exmo. S.^r Virrey, lo mismo me expiera el Adm^{or}. de Correos de Lima
 ma: Asi lo practico en este mismo momento, dirigiendole al Adm^{or}. de
 Cor^o. de Lambayeque, a quien le digo, haga q. desde aquella Adm^{on}. sal-
 ga otro l^{ta}. la de Truxillo ò si es posible l^{ta}. esa Capital.

Mañana à las ocho del dia se vayan p.^r Piura p.^r Exoraon
 dinario, los Casones, y demas Correspond^a à esa Capital pues este sale
 de aqui sin tocar en Piura en derecho l^{ta}. Lambayeque.

Tambien adelanto p.^a U. dos Paquetes amarrados p.^r si intere-
 rasen con una Carta suelta.

Dios gñe. à U. m.^o a. Pajta Febrero 9, de 1815. = Manuel
 Gonzales y Oroya. = Sr. Adm^{or}. G^{ral}. de los Cor^o. del Reyno de Li-

Es copia^{ma} del original de q.^e Certifico. Lima y
 febrero 23. A 1815.

Vicente Encina
 Recaunte

20

Printed by
J. O. G. O. O.

2

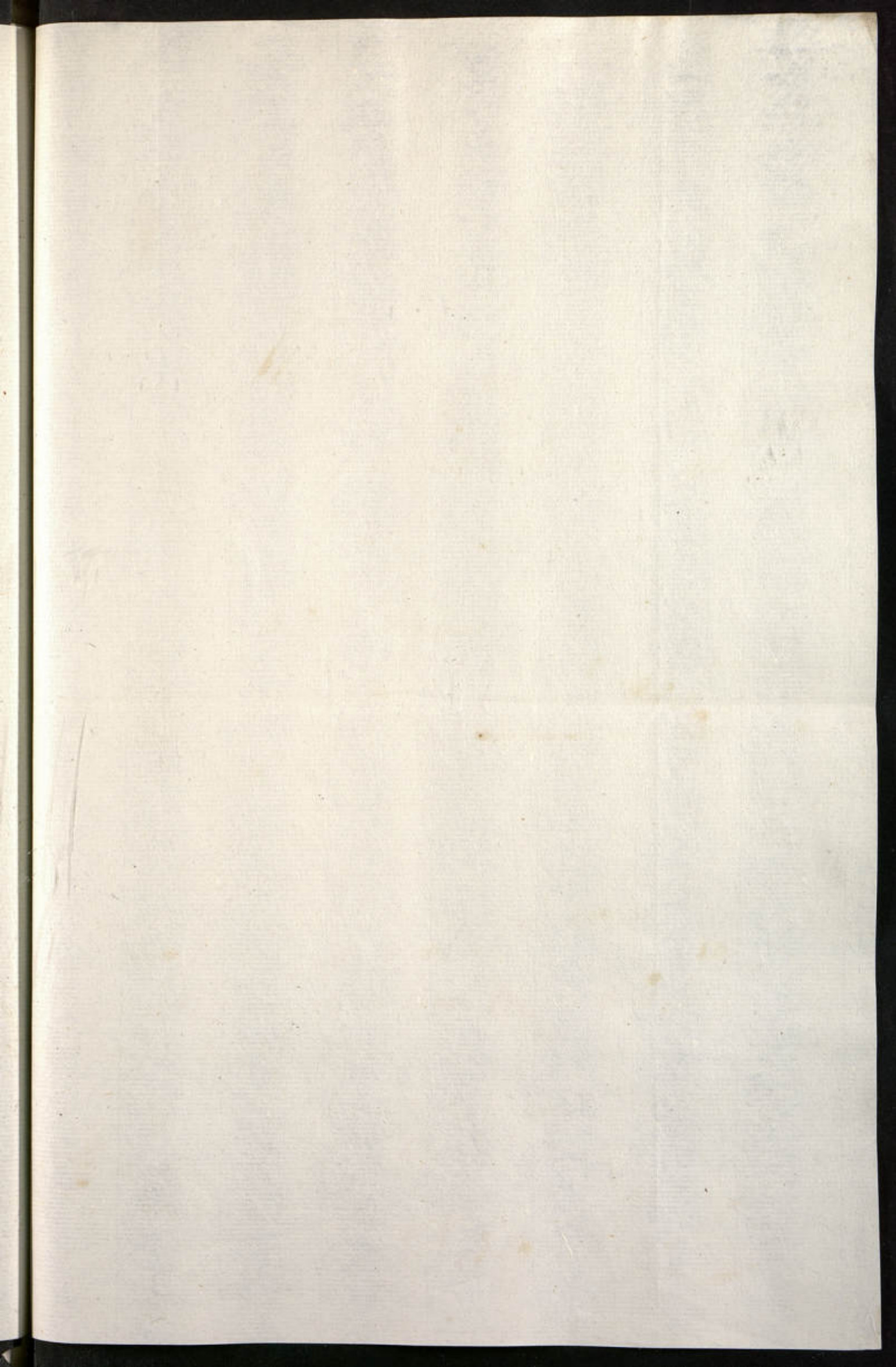

[Faint, illegible handwriting, likely bleed-through from the reverse side of the page.]

D
A
C



DON Miguel Sanchez
Administrador Sub. Pral. y. S. M. de la Real Renta de
Correos, y Postas de la Ciudad de Truxillo del Peru.

EL Maestro de Postas de esta Ciudad. y los demás de la
Carrera de *la Capit. de Lima*, presentandoles esta Licen-
cia subministrarán una Caballeria de Silla, y
de Carga, con sus respectivos Guías a *Pedro Pucoba*
que pasa de Particular hasta *Caposo con un*
pag. del R. Gov. quien deberá pagar anticipadamente en las Pa-
radas de Postas, á razon de un real por legua cada Caba-
lleria, y medio real al Guia, cortiendo el uso de esta Li-
cencia que ha satisfecho en este Oficio, y vá firmada
de mi mano por el término de *cinco* dias.
Lima Juca. 14. de Febrero de 1815.

Salte de esta Admon. de mi cargo hoy dia de la fha. á las seis
la Tarde

Miguel Sanchez

En Saque p. el S. Adm.
Pral. de Corat. de Lima

R. vi. Pedro Pucoba

SANTA

Llegó el conductor Extraordinario a las 10 de tarde, y no pudo pasar el Rio. y pasó hoy día la fha. a las 10 de la noche, y sigue en Marcha a las diez de la noche dicho Santa y se va a



Lauriano Pina

VEREJIA

Llegó el conductor Extraordinario a las 10 de tarde, y no pudo pasar el Rio. y pasó hoy día la fha. a las 10 de la noche, y sigue en Marcha a las diez de la noche dicho Santa y se va a

Correos y Puertos de Santa Cruz

Llegó el conductor Extraordinario a las 10 de tarde, y no pudo pasar el Rio. y pasó hoy día la fha. a las 10 de la noche, y sigue en Marcha a las diez de la noche dicho Santa y se va a

Llegó el conductor Extraordinario a las 10 de tarde, y no pudo pasar el Rio. y pasó hoy día la fha. a las 10 de la noche, y sigue en Marcha a las diez de la noche dicho Santa y se va a

Llegó el conductor Extraordinario a las 10 de tarde, y no pudo pasar el Rio. y pasó hoy día la fha. a las 10 de la noche, y sigue en Marcha a las diez de la noche dicho Santa y se va a

Llegó el conductor Extraordinario a las 10 de tarde, y no pudo pasar el Rio. y pasó hoy día la fha. a las 10 de la noche, y sigue en Marcha a las diez de la noche dicho Santa y se va a

Llegó el conductor Extraordinario a las 10 de tarde, y no pudo pasar el Rio. y pasó hoy día la fha. a las 10 de la noche, y sigue en Marcha a las diez de la noche dicho Santa y se va a

Llegó el conductor Extraordinario a las 10 de tarde, y no pudo pasar el Rio. y pasó hoy día la fha. a las 10 de la noche, y sigue en Marcha a las diez de la noche dicho Santa y se va a

Llegó el conductor Extraordinario a las 10 de tarde, y no pudo pasar el Rio. y pasó hoy día la fha. a las 10 de la noche, y sigue en Marcha a las diez de la noche dicho Santa y se va a

Llegó el conductor Extraordinario a las 10 de tarde, y no pudo pasar el Rio. y pasó hoy día la fha. a las 10 de la noche, y sigue en Marcha a las diez de la noche dicho Santa y se va a

Chancay

Llegó el conductor Extraordinario a las 10 de tarde, y no pudo pasar el Rio. y pasó hoy día la fha. a las 10 de la noche, y sigue en Marcha a las diez de la noche dicho Santa y se va a

Llegó el conductor Extraordinario a las 10 de tarde, y no pudo pasar el Rio. y pasó hoy día la fha. a las 10 de la noche, y sigue en Marcha a las diez de la noche dicho Santa y se va a

Hoy dia de la fha entró en esta
 A Dm. ^{on p.} el Cond. ^r contenido en esta
 Parte, a q. ⁿ se han sacado Ciento
 quarenta y un p. ^{dos} p. su diligen
 cia de Frugillo a esta Cap. y Ciento
 treinta y un p. ^{por} el pago del Co.
 trato q. vino lta de Frugillo Li
 ma y Feb. 20. de 1815.

En 272. p. ^{Recivis} Pedro Nuova

[Faint, illegible handwriting in cursive script, possibly bleed-through from the reverse side of the page. A circular stamp or mark is visible in the upper right quadrant.]

[The lower half of the page is mostly blank, with very faint, illegible markings and bleed-through visible.]

Expreso de Guamanga.

59

Digo yo D. Sebastian Plaza
q. he recibido de la Adm. de Pl. de Co-
rnos de esta Capital veinte pesos p.
via de gratifica. y p. orden verbal
del Excmo. Sr. Virrey comunicada al
Adm. D. Felix de la Rosa con prevencion
de q. se le cargue otra cantidad en la
Cuenta de Plagos de Oficio. Lima 6. de
Abril. de 1715.

20. pesos

Sebastian Plaza



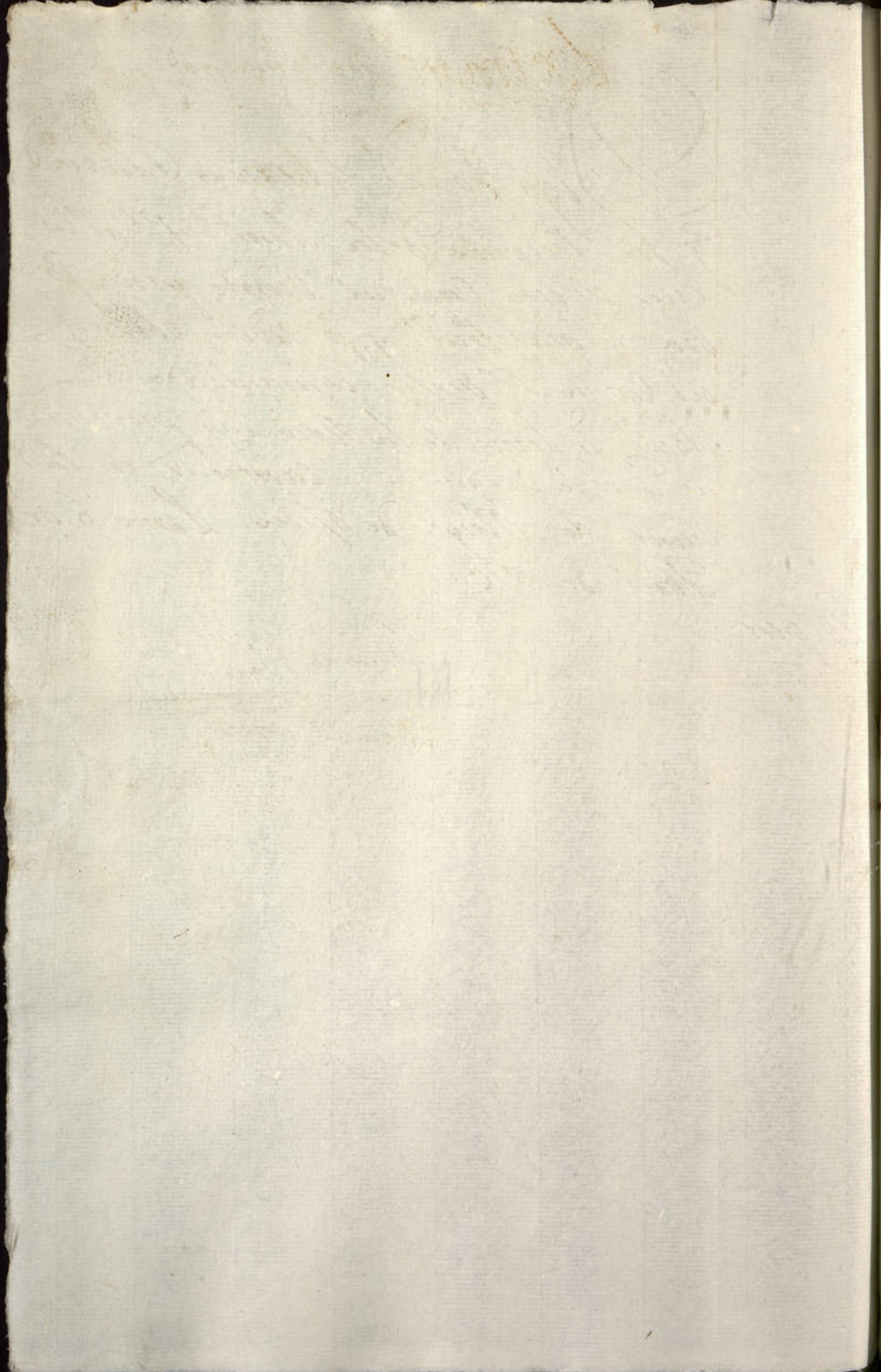

Extraord.^o de Arequipa. 60

Digo yo D. Manuel Paredes, Conduet. su-
pernuminario q. recibí de la Adm. ^{Orpl} de Co-
races de esta Capital Ciento trece pesos sin val.
que me correspondieron por viage de mi haber
en el viaje que en clase de Correo extraordinario
hice desde Arequipa a la misma con la corres-
pondencia del R. Servicio del Alto Perú, cuya
viage correspondiente hacen a la referida
Adm. ^{Orpl} y las R. Cajas de esta Capital, y para
q. conste lo firmo en Lima, a 24, de Mayo
del 815.

115 p. 6. n.

Manuel Paredes



0
C. L. ...

[Faint, illegible cursive handwriting]

11. 11. 11

on

Digo yo abaxo firmado, Conductor del Num.
 de esta Adm.ⁿ Real. e Coni.ⁿ que he recibido en la
 misma cantidad en Dociientos setenta y seis p.^{os} un Real,
 y el haber q.^e me correspondio del Viage q.^e en calidad
 de Extraordinario hice a la Ciudad de Arequipa el 13.
 de Mayo ultimo, de oñ. del Sup.^{or} Gobierno con Pliegos
 de Oficio q.^e aquella Intendencia; de cuya suma de
 me han descontado a favor de la R.^a treinta y dos
 p.^{os} un Real Respectivo al Dto. en Tercer y decima.
 Y para que conste, y sirva en Documento q.^e el Min-
 istro q.^e ha otorgado q.^e la N.^a Hac.^a firmo este
 en Lima y Abril 18.^o de 1815 //

José Barbaresco

En 276. p.^o 12.

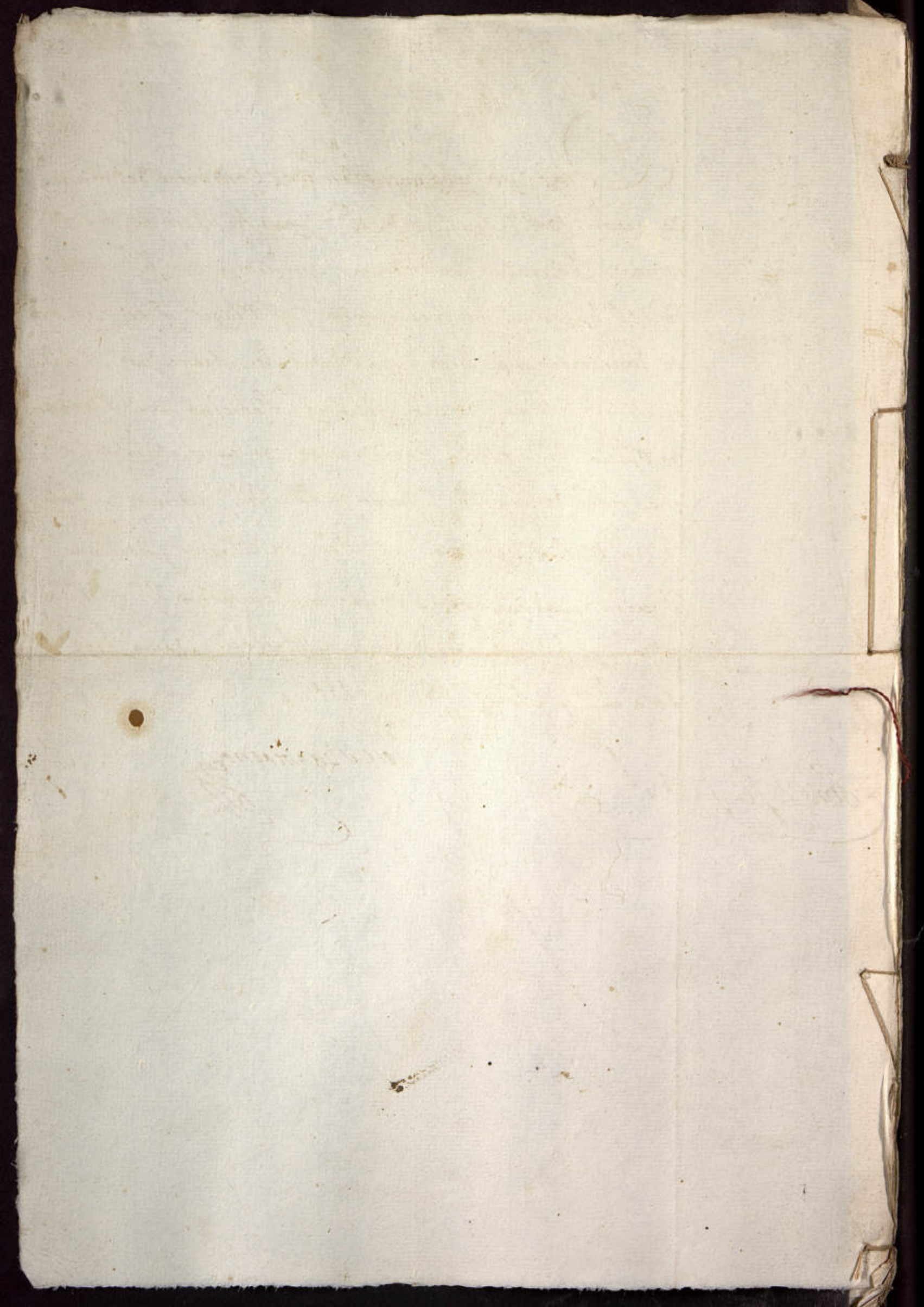

1815.

65

Abril 30.

Resumen de las Correspond. ^{as} de oficio de la N.
Audiencias en el Tercio cumplido en este dia.

J. M.

x 197. - x 408. -

x 205 1/2 - x 30. -

+ 182 1/2 - 438.

+ 5. -

x 119 1/2 -

x 422. -

x 109. -

x 200. -

x 15. -

x 8 1/2 -

x 8 1/2 -

x 20 1/2 -

+ 204. -

x 3 1/2 -

x 7 1/2 -

x 12. -

x 22 1/2 -

x 20. -

+ 3. -

1.838 1/2

438.

N. 2.276 1/2

P. 284 - 1/2

g. 4as.

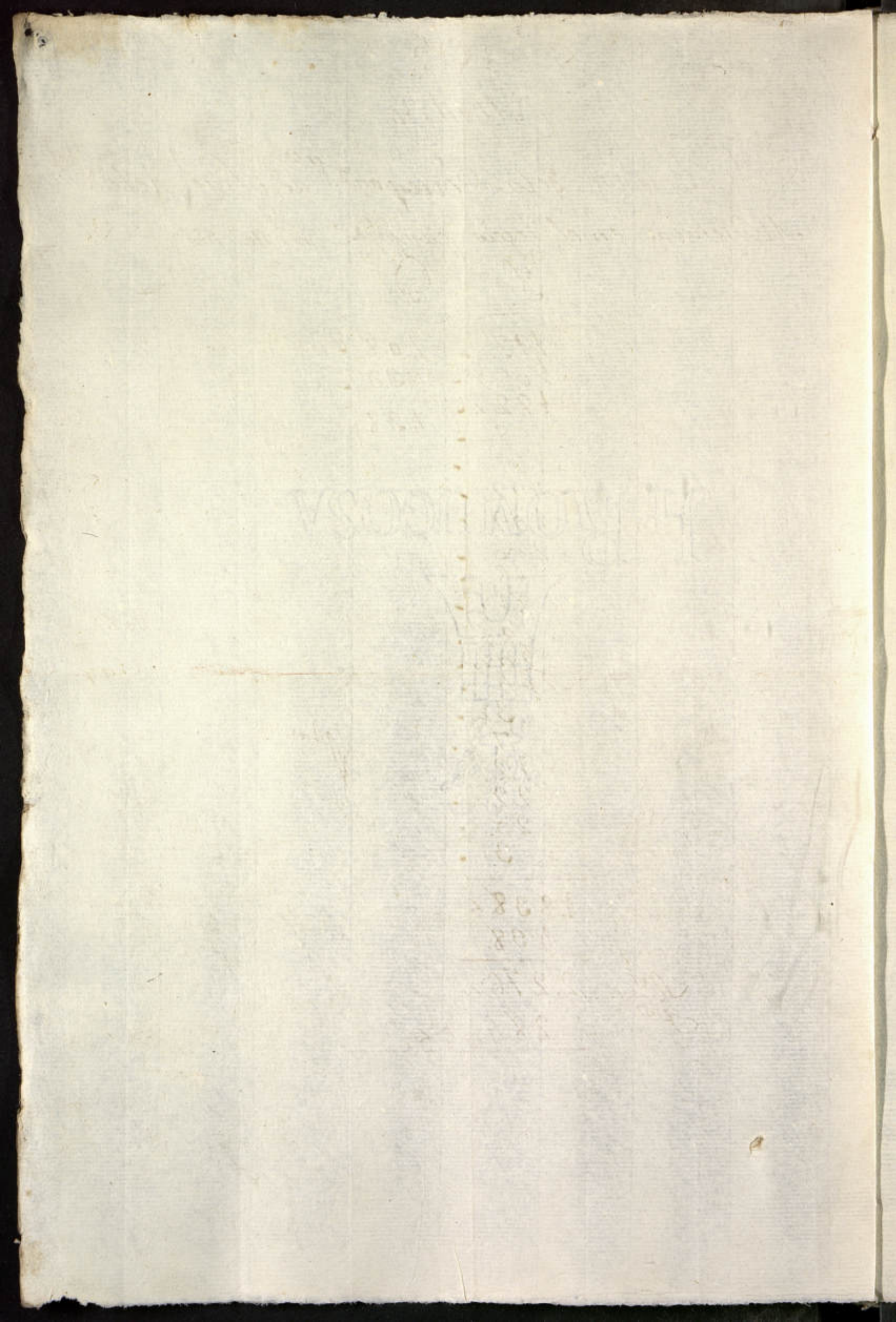

ADMINISTRACION PRINCIPAL DE LIMA.

Correo de la Ruta de *Pasco* recibido en 3.
de *enero* 1815

CORRESPONDENCIAS DE OFICIO.

R. Audiencia.

DESTINOS.	Núm. de cartas, y pliegos.	Precios.	Reales de plata.
REYNO....	2.....	á 22.....	U 5.
	2.....	á 32.....	U 7.
	.	á	U
	.	á	U
	.	á	U
	2.....	Pliegos, su valor.	U 185.
6..... SUMA.....			U 197.
ESPAÑA....	.	Porte de mar. Porte de tierra.	
	.	á 3. y 2. Rs.	U
	.	á 5. y 2. $\frac{1}{2}$	U
	.	á 7. y 4.	U
.	á 10 y 5	U	
TOTAL.			U

Importan las Cartas, y Pliegos de Oficio que se entregan con este
Cienno noventa y Siete v.

Roza.

Se recibieron.

Gordillo

Compte rendu de la Commission de l'enseignement primaire

EXERCICES DE CALCUL

N°	Description	Montant	Total
1
2
3
4
5
6
7
8
9
10
11
12
13
14
15
16
17
18
19
20
21
22
23
24
25
26
27
28
29
30
31
32
33
34
35
36
37
38
39
40
41
42
43
44
45
46
47
48
49
50
51
52
53
54
55
56
57
58
59
60
61
62
63
64
65
66
67
68
69
70
71
72
73
74
75
76
77
78
79
80
81
82
83
84
85
86
87
88
89
90
91
92
93
94
95
96
97
98
99
100

Signature

Nº

ADMINISTRACION PRINCIPAL DE LIMA.

Correo de la Ruta de *Valles* recibido en 6. de *Enero* de 1815.

CORRESPONDENCIAS DE OFICIO.

N. Audiencia.

DESTINOS.	Núm. de cartas, y pliegos.	Precios.	Reales de plata.
REYNO...	3.....	a 5.....	U 15.
	1.....	a	U 6.
	.	a	U
	.	a	U
	.	a	U
	.	a	U
	2.....	Pliegos, su valor.....	U 184 1/2
	6.....	SUMA.....	U 205 1/2
ESPAÑA...	.	Porte de mar. Porte de tierra.	
	.	a 3. y 2 Rs.	U
	.	a 5. y 2 1/2	U
	.	a 7. y 4.	U
	.	a 10 y 5	U
	TOTAL.		U

Importan las Cartas, y Pliegos de Oficio que se entregan con este *Doscientos cincos y medio*

Roza.

Se recibieron.

[Handwritten signature]

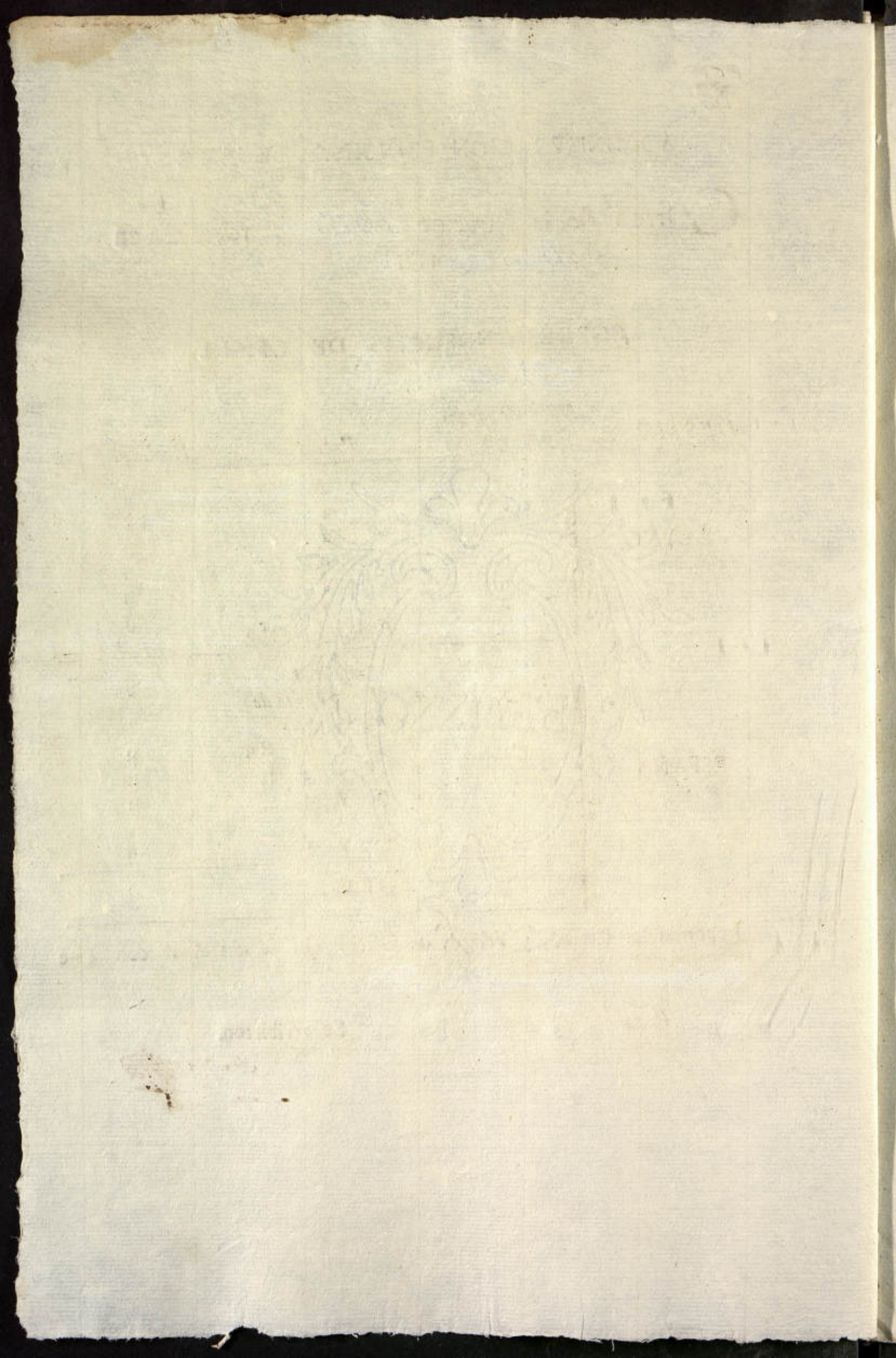

Nº

ADMINISTRACION PRINCIPAL DE LIMA.

Correo de la Ruta de *Valles* recibido en 20 de *En.º* de 1815,

CORRESPONDENCIAS DE OFICIO.

de la N.º Audiencia.

DESTINOS.	Núm. de cartas, y pliegos.	Precios.	Reales de plata.
REYNO....	1.....	á.....	U 2½
	2.....	á 3.....	U 6.
	1.....	á.....	U 3½
	2.....	á 5.....	U 10.
	.	á.....	U
	.	á.....	U
	1.....	Piegos, su valor.	U 160½
	7.....	SUMA.....	U 182½
ESPAÑA....	.	Porte de mar, á 3. y 2. Rs.	U
	.	Porte de tierra, á 5. y 2. ½	U
	.	á 7 y 4.	U
	.	á 10 y 5	U
		TOTAL.	U

Importan las Cartas, y Pliegos de Oficio que se entregan con esto

Ciento ochenta y dos ym. D.

Rosa.

Se recibieron.

Correille

10

ADVERTISING

Company of the ...

...

...

...

...



...

...

...

Nº

ADMINISTRACION PRINCIPAL DE LIMA.

Correo de la Ruta de *Arequipa* recibido en Bº. de *Enero* de 1815.

CORRESPONDENCIAS DE OFICIO.

N.º Audiencia.

DESTINOS.	Núm. de cartas, y pliegos.	Precios.	Reales de plata.
REYNO....	2	á 2	U 5
	.	á	U
	.	á	U
	.	á	U
	.	á	U
		Pliegos, sin valor.	
		SUMA.	U
ESPAÑA....		Porte de mar, á 3. y	
		Porte de tierra, 2. Rs.	U
		á 5. y 2 ½	U
		á 7. y 4.	U
		á 10 y 5	U
		TOTAL.	U

Importan las Cartas, y Pliegos de Oficio que se entregan con este

Cinco r.

Roza.

Se recibieron.

Andrés U. [Signature]

ADMINISTRACION MUNICIPAL DE LA...

Orden de la Junta de...
de 1876

CORRESPONDENCIAS DE OFICIO

Fecha de...	Partido	DESTINOS
11
11
11
11
11
11
11
11
11
11
11
11
11
11
11
11
11

Impreso en la Imprenta...

...

Nº

ADMINISTRACION PRINCIPAL DE LIMA.

Correo de la Ruta de *Pasco* recibido en 3.
de *Febr.* de 1815,

CORRESPONDENCIAS DE OFICIO.

N. Audiencia.

DESTINOS.	Num. de cartas, y pliegos.	Precios.	Reales de plata.
REYNO....	1.....	á	U 3.
	·	á	U
	·	á	U
	·	á	U
	·	á	U
	2.....	Pliegos, su valor.	U 116½
	3.....	SUMA.	U 119½
ESPAÑA....	·	Porte de mar. Porte de tierra.	
	·	á 3. y 2. Rs.	U
	·	á 5. y 2. ½	U
	·	á 7. y 4.	U
	·	á 10 y 5	U
TOTAL.			U

Importan las Cartas, y Pliegos de Oficio que se entregan con éste
Ciento diez y nueve y medio ½

Roza.

Se recibieron.

Josef Noz...

N.º

ADMINISTRACION PRINCIPAL DE LIMA.

Correo de la Ruta de *Salles* recibido en 6.
de *Feb.º* de 1815.

CORRESPONDENCIAS DE OFICIO.

N.º Audiencia.

DESTINOS.	Núm. de cartas, y pliegos.	Precios.	Reales de plata.
REYNO....	1.....	á.....	U 22
	2.....	á 3.....	U 6.
	3.....	á.....	U 3½
	4.....	á.....	U 5.
	4.....	á.....	U
	4.....	Pliegos, su valor.	U 405.
	9.....	SUMA.....	U 422.
ESPAÑA....		Porte de mar. Porte de tierra.	
		á 3. y 2. Rs.	U
		á 5. y 2. ½	U
		á 7. y 4.	U
		á 10 y 5	U
TOTAL.			U

Importan las Cartas, y Pliegos de Oficio que se entregan con este

Quatrocientos Veinte y dos.

Roza.

Se recibieron.

Gordillo

ADMIRALTY OFFICE

Office of the Admiralty

LETTERS

[Faint handwritten text]

DATE

[Faint handwritten text]

[Faint handwritten text]

[Faint handwritten text]

[Faint handwritten text]

Nº

ADMINISTRACION PRINCIPAL DE LIMA.

Correo de la Ruta de *Arequipa* recibido en 8, de *Febr.* de 1815.

CORRESPONDENCIAS DE OFICIO.

N. Audiencia.

DESTINOS.	Núm. de cartas, y pliegos	Precios.	Reales de plata.
REYNO....	.	á	U
	.	á	U
	.	á	U
	.	á	U
	.	á	U
	<i>2.</i>	<i>— Pliegos, su valor. —</i>	<i>109.</i>
		SUMA.	U
ESPAÑA....	.	Porte de mar.	
	.	Porte de tierra.	
	.	á 3. y 2. Rs.	U
	.	á 5. y 2. $\frac{1}{2}$	U
	.	á 7. y 4.	U
	.	á 10 y 5	U
		TOTAL.	U

Importan las Cartas, y Pliegos de Oficio que se entregan con este *Ciento nueve*

Roza.

Se recibieron.

Fandi

ADMINISTRACION PRINCIPAL DE LA

Comando de la Fuerza Armada de la Defensa Nacional
de Chile

COMENTARIOS DE CÉDULA

1911

DESTINOS

LEYES

ESPAÑA

Impreso en Chile, y Negocios de Chile en el extranjero

1911

1911

ADMINISTRACION PRINCIPAL DE LIMA.

Correo de la Ruta de España recibido en 21 de Feb. de 1815.

CORRESPONDENCIAS DE OFICIO.

N. Audiencia.

DESTINOS.	Núm. de cartas, y pliegos.	Precios.	Reales de plata.
REYNO...	1.	á	U 3.
	2.	á	U 3½
	·	á	U
	·	á	U
	·	á	U
	3.	Pliegos, su valor.	U 193½
	5.	SUMA.	U 200.
ESPAÑA...	·	Porte de mar. Porte de tierra.	
	2.	á 3. y 2. Rs.	U 10.
	·	á 5. y 2. ½	U
	·	á 7. y 4.	U
	4.	á 10 y 5	U 398.
	11.	TOTAL.	U 608

Importan las Cartas, y Pliegos de Oficio que se entregan con este *Seiscientos y ocho ½.*

Roza.

Se recibieron.

Cordillo

ADMINISTRACION TRIBUNAL DE LINA

Oficina de la Administración

CORRESPONDENCIA DE OFICIO

DESTINO

RETO

ESTADO

Importancia de la causa y lugar de origen que se arroja en este

Se desistió

Res

Nº *Deq. N.º 1.ª Mariana.*

ADMINISTRACION PRINCIPAL DE LIMA.

Correo de la Ruta de *Concepcion* recibido en
25 de *Septiembre* 1815.

CORRESPONDENCIAS DE OFICIO.
A la N.ª Audiencia.

DESTINOS.	Núm. de cartas, y pliegos.	Precios.	Reales de plata.
REYNO...	.	a	U
	.	á	U
	.	á	U
	.	á	U
	.	á	U
	<i>f.</i>	Pliegos, su valor.	U 15
SUMA			
ESPAÑA...	.	Porte de mar, Porte de tierra.	U
	.	á 3. y 2. Rs.	U
	.	á 5. y 2. $\frac{1}{2}$	U
	.	á 7. y 4.	U
.	á 10. y 5.	U	
TOTAL.			U

Importan las Cartas, y Pliegos de Oficio que se entregan con este
Quince

Rozo.

Se recibieron.

Grull

No. 1

ADMINISTRACION PRINCIPAL DE FINANZAS

Oficio de la Junta de ...
de ...

COMISION DE ...

DESTINOS

REINO

ESPAÑA

A la

Se ...

Nº

ADMINISTRACION PRINCIPAL DE LIMA.

Correo de la Ruta de Pasco recibido en 6. de Mayo 1815,

CORRESPONDENCIAS DE OFICIO.

De la N. Audiencia.

DESTINOS.	Núm. de cartas, y pliegos	Precios.	Reales de plata.
REYNO... <i>Certificados,</i>	1	á	2½
	1	á	4½
	2	á 5	10.
	.	á	U
	.	á	U
	2	Pliegos, su valor.	64½
SUMA.			U 84½
ESPAÑA ... <i>Carta al Sec.º Pro v. de Turado.</i>	.	Porte de mar.	
	.	á 3 y 2 Rs.	U
	.	á 5 y 2 ½	U
	.	á 7 y 4.	U
	.	á 10 y 5	U
TOTAL.			U

Importan las Cartas, y Pliegos de Oficio que se entregan con este Ochenta y uno y medio rs.

Roza.

Se recibieron.

[Signature]

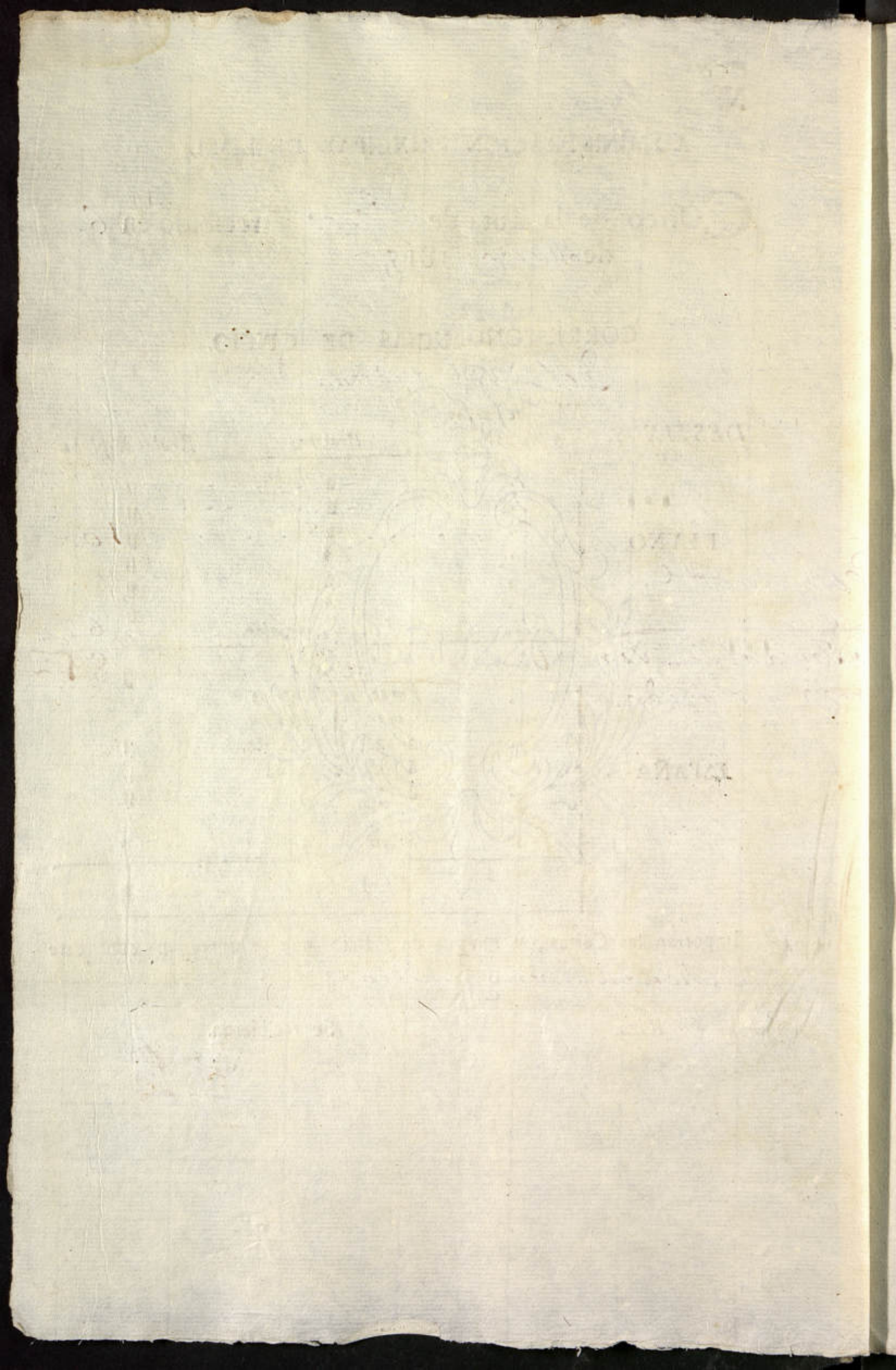

Nº

ADMINISTRACION PRINCIPAL DE LIMA.

Correo de la Ruta de *Arequipa* recibido en *18* de *Noviembre* 1815.

CORRESPONDENCIAS DE OFICIO.

Audiencia

DESTINOS.	Núm. de cartas, y pliegos.	Precios.	Reales de plata.
REYNO....	2.	á 22	U 52
	1.	á -	U 32
	.	á	U
	.	á	U
	.	á	U
		Pliegos, su valor.	U
		SUMA.	U 82
ESPAÑA	Parte de mar. Parte de tierra.	
	.	á 3. y 2 Rs.	U
	.	á 5. y 2 ½	U
	.	á 7. y 4.	U
.	á 10 y 5	U	
		TOTAL.	U

Importan las Cartas, y Pliegos de Oficio que se entregan con este *Ocho y medio*.

Roza.

Se recibieron.

Govil...

ADJUNTA A LA REVISTA DE LA AGENCIA DE LA LEGACION DE ESPAÑA EN TOKIO

Comunicación de la Legación de España en Tokio
de fecha 15 de Mayo de 1914

GOBIERNO DE ESPAÑA

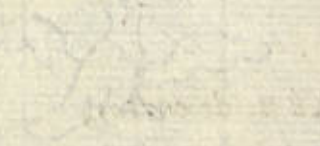

MINISTERIO DE HACIENDA



REVENUE

ESPAÑA

Presupuesto de Ingresos para el año 1914

1	1
2	2
3	3
4	4
5	5
6	6
7	7
8	8
9	9
10	10
11	11
12	12
13	13
14	14
15	15
16	16
17	17
18	18
19	19
20	20
21	21
22	22
23	23
24	24
25	25
26	26
27	27
28	28
29	29
30	30
31	31
32	32
33	33
34	34
35	35
36	36
37	37
38	38
39	39
40	40
41	41
42	42
43	43
44	44
45	45
46	46
47	47
48	48
49	49
50	50
51	51
52	52
53	53
54	54
55	55
56	56
57	57
58	58
59	59
60	60
61	61
62	62
63	63
64	64
65	65
66	66
67	67
68	68
69	69
70	70
71	71
72	72
73	73
74	74
75	75
76	76
77	77
78	78
79	79
80	80
81	81
82	82
83	83
84	84
85	85
86	86
87	87
88	88
89	89
90	90
91	91
92	92
93	93
94	94
95	95
96	96
97	97
98	98
99	99
100	100

Informe de la Legación de España en Tokio de fecha 15 de Mayo de 1914

El Encargado de Negocios
D. Juan de Dios

Nº

ADMINISTRACION PRINCIPAL DE LIMA.

Correo de la Ruta de *Valles* recibido en *18*
de *Marzo* de *1815*.

CORRESPONDENCIAS DE OFICIO.

N. Audiencia

DESTINOS.	Núm. de cartas, y pliegos.	Precios.	Reales de plata.
REYNO... <i>A. Certific. de Lamb. al Secret. Pro.</i>	4	á	U 3.
	7	á	U 32
	.	á	U
	.	á	U
	.	á	U
	8	Pliegos, su valor.	U 14
3. SUMA.			U 204
ESPAÑA	Porte de mar. Porte de tierra. á 3. y 2 Rs.	U
	.	á 5. y 2 $\frac{1}{2}$	U
	.	á 7 y 4.	U
	.	á 10 y 5	U
TOTAL.			U

Importan las Cartas, y Pliegos de Oficio que se entregan con este
Veinte y medio v.

Roza.

Se recibieron.

Don Gillet

THE UNIVERSITY OF CHICAGO

PHYSICS DEPARTMENT

RESEARCH REPORT

NO. 100

BY

J. R. OPPENHEIM

AND

H. S. GARDNER

CHICAGO, ILLINOIS

1951

UNIVERSITY OF CHICAGO PRESS

54 EAST LAUREL STREET

CHICAGO, ILLINOIS 60607

U.S. GOVERNMENT PRINTING OFFICE

1951 O - 300-000

Nº

ADMINISTRACION PRINCIPAL DE LIMA.

Correo de la Ruta de *Arguipa* recibido en *21* de *Mayo* de 1815.

CORRESPONDENCIAS DE OFICIO.

N. Audiencia.

DESTINOS.	Núm. de cartas, y pliegos.	Precios.	Reales de plata.
REYNO....	.	á	U
	.	á	U
	.	á	U
	.	á	U
	.	á	U
	1.	Pliegos, su valor.	
SUMA.			U
ESPAÑA....	.	Porte de mar.	U
	.	Porte de tierra.	U
	.	á 3. y 2. Rs.	U
	.	á 5. y 2. $\frac{1}{2}$	U
.	á 7. y 4.	U	
.	á 10 y 5	U	
TOTAL.			U

Importan las Cartas, y Pliegos de Oficio que se entregan con este *Doscientos quatro.*

Roza.

Se recibieron.

Donde...

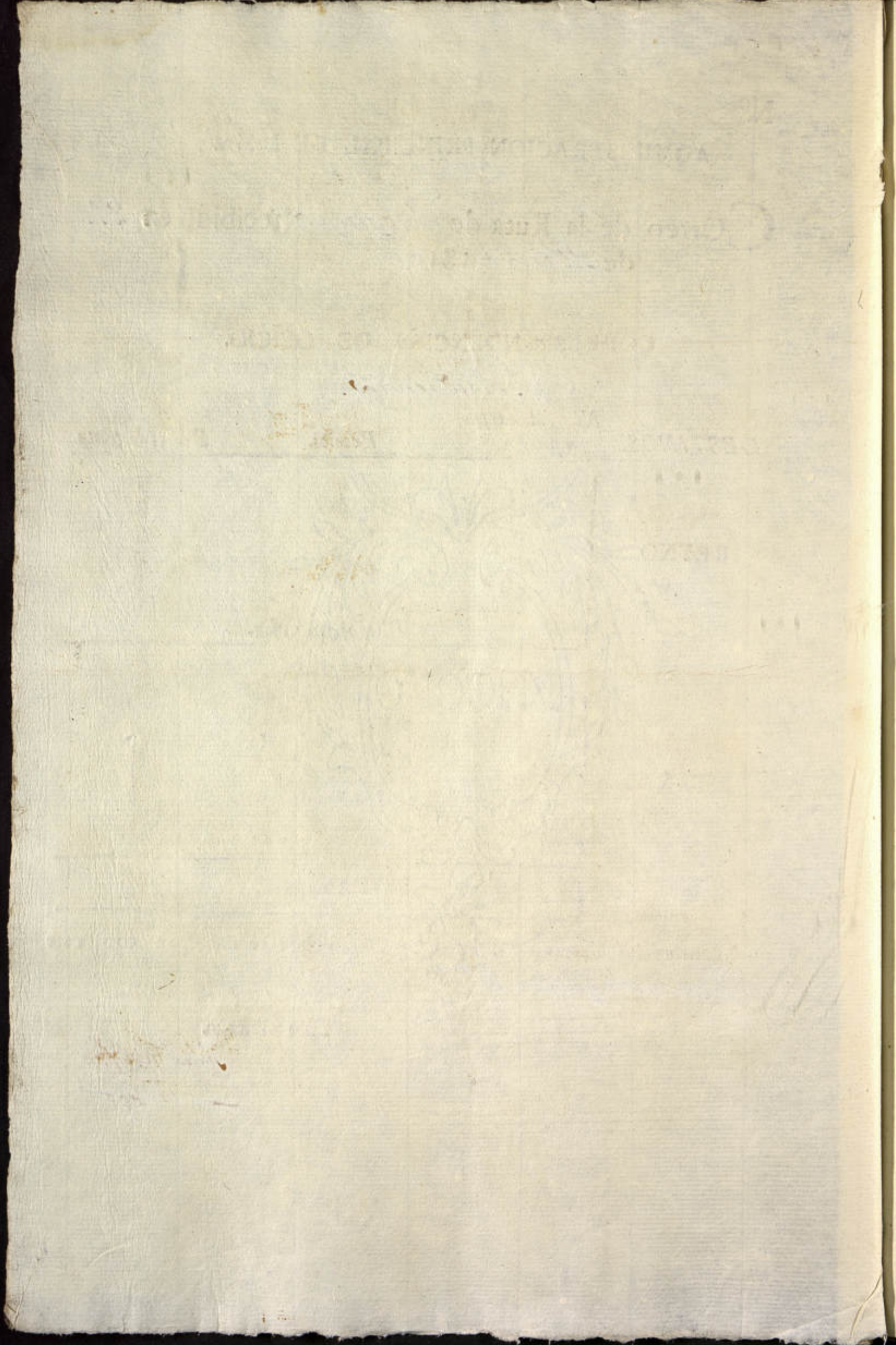

ADMINISTRACION PRINCIPAL DE LIMA.

Correo de la Ruta de *Valles* recibido en
28 de Mayo 1815.

CORRESPONDENCIAS DE OFICIO.

A. Audiencia

DESTINOS.	Núm. de cartas, y pliegos.	Precios.	Reales de plata.
REYNO....	1	á	U
	.	á	U
	.	á	U
	.	á	U
	.	á	U
		Pliegos, su valor.	U
		SUM A.	U
ESPAÑA....		Porte de mar. Porte de tierra.	
		á 3. y 2. Rs.	U
		á 5. y 2 ½	U
		á 7. y 4	U
		á 10 y 5	U
		TOTAL.	U

Importan las Cartas, y Pliegos de Oficio que se entregan con este

Por y medio Real.

Rosa.

Se recibieron.

Excmo. Sr. D. ...

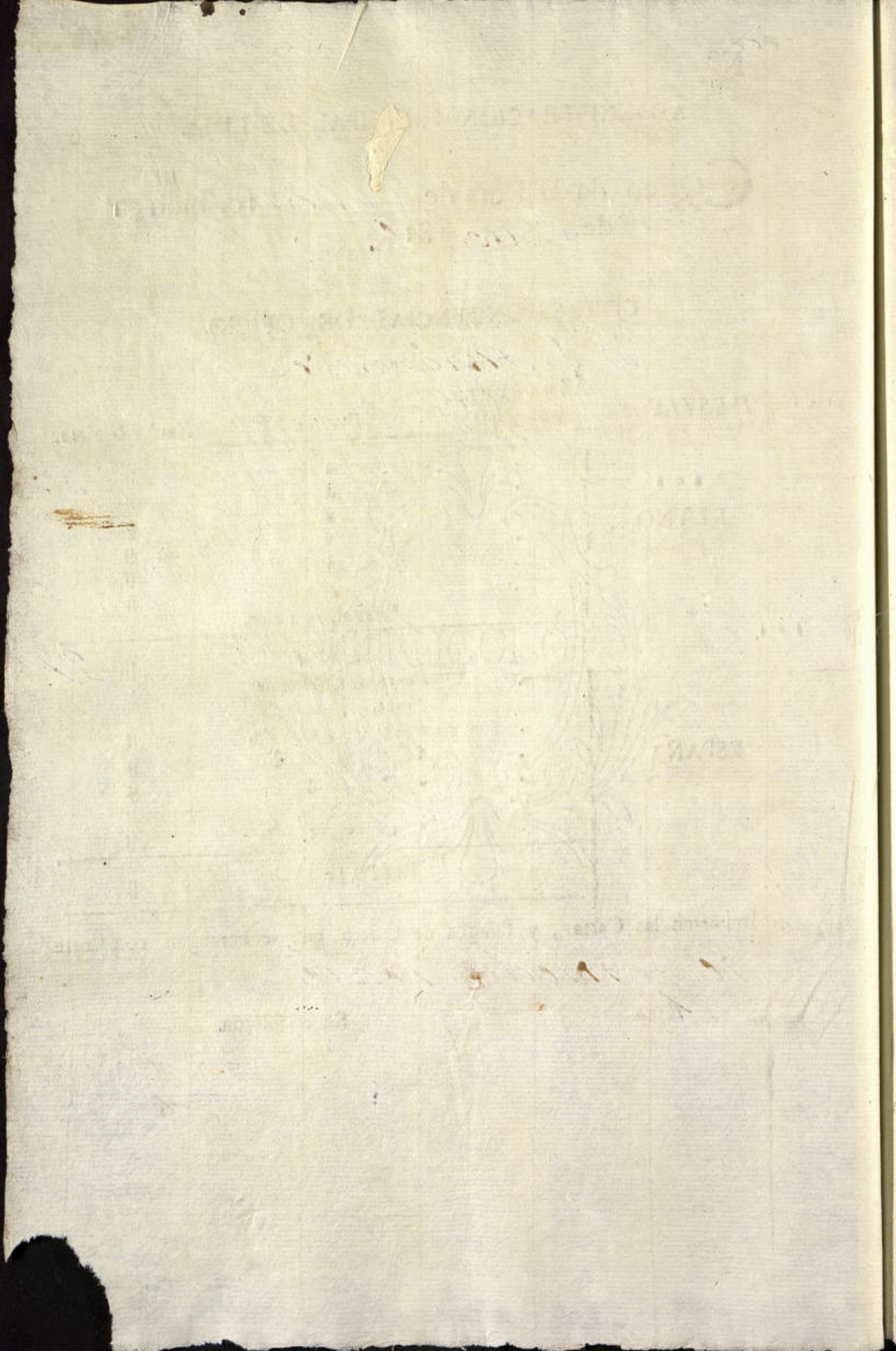

Nº

Frag.^a Alcides

77

ADMINISTRACION PRINCIPAL DE LIMA.

Correo de la Ruta de España recibido en 1.^o de Abril de 1815.

CORRESPONDENCIAS DE OFICIO.

R.^a Audiencia.

DESTINOS.	Núm. de cartas, y pliegos.	Precios.	Reales de plata.
REYNO....	.	á	U
	.	á	U
	.	á	U
	.	á	U
	.	á	U
	.	á	U
<i>Pliegos, su valor.</i>			
SUMA.			U
ESPAÑA	Porte de mar.	
	.	Porte de tierra.	
	1.....	á 3. y 2. Rs.	U 3.
	.	á 5. y 2. $\frac{1}{2}$	U
	.	á 7. y 4.	U
1.....	á 10 y 5	U 27.	
2.....	TOTAL.	U 30.	

Importan las Cartas, y Pliegos de Oficio que se entregan con este
Cuarenta v.

Roza.

Se recibieron.

José D. ...

REPUBLICA DE CHILE

SECRETARIA DE ESTADO

COMISION NACIONAL DE VALORES



1911

1911

1911

REPUBLICA DE CHILE

1911

1911

1911

Nº

ADMINISTRACION PRINCIPAL DE LIMA.

Correo de la Ruta de *Parco* recibido en *3* de *Abril* 1815.

CORRESPONDENCIAS DE OFICIO.

N. Audiencia

DESTINOS.	Núm. de cartas, y pliegos	Precios.	Reales de plata.
REYNO....	1	á	U 3
	1	á	U 42
	.	á	U
	.	á	U
	.	á	U
	.	á	U
		Pliegos, su valor.	
ESPAÑA ...	2	SUMA.	U 72
	.	Porte de mar. Porte de tierra.	
	.	á 3. y 2. Rs.	U
	.	á 5. y 2. ½	U
	.	á 7. y 4.	U
.	á 10 y 5	U	
TOTAL.			U

Importan las Cartas, y Pliegos de Oficio que se entregan con este *Siete y medio*

Rosa.

Se recibieron.

Gondillo

No.

ADMINISTRACION TRIBUTIVA DE LIMA

Oficio de la Renta de
de 1917

CORRESPONDIENTES DE CRÉDITO

DESTINATARIO

EFECTIVO

ESPAÑA

Beneficiario	Cuenta
1	
2	
3	
4	
5	
6	
7	
8	
9	
10	
11	
12	
13	
14	
15	

Impone la Casa y los de Lima que se entreguen los

de recibos

Rosa

Nº

ADMINISTRACION PRINCIPAL DE LIMA.

Correo de la Ruta de *Valles* - recibido en
6. de *Abril* - 1819.

CORRESPONDENCIAS DE OFICIO.

De la Real Audiencia

DESTINOS.	Núm. de cartas, y pliegos.	Precios.	Reales de plata.
REYNO....	4.	á 3.	U 012.
	.	á	U
	.	á	U
	.	á	U
	.	á	U
	.	á	U
Pliegos, su valor.			
ESPAÑA ...	4.	SUMA.	
	.	Porte de mar.	Porte de tierra.
	.	á 3. y 2.	Rs.
	.	á 5. y 2.	½
	.	á 7. y 4.	
.	á 10 y 5		U
TOTAL.			U

Importan las Cartas, y Pliegos de Oficio que se entregan con este

Doce reales

Roza.

Se recibieron.

Excmo. Sr. D. Juan de los Rios

6

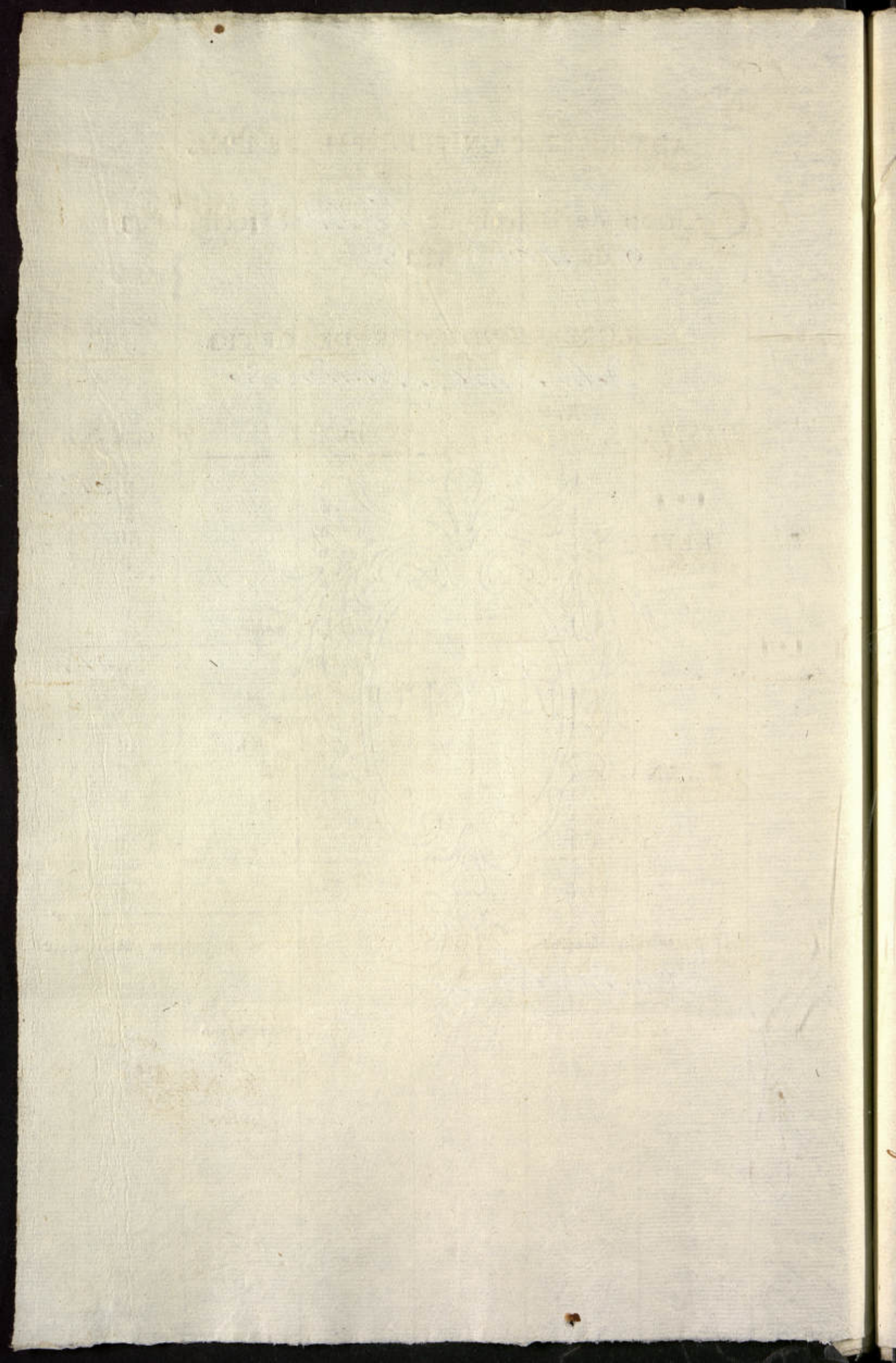

Nº

ADMINISTRACION PRINCIPAL DE LIMA.

Correo de la Ruta de *Valles* recibido en
20 de *Abril* de 1815.

CORRESPONDENCIAS DE OFICIO.

N.º Audiencia

DESTINOS.	Núm. de cartas, y pliegos.	Precios.	Reales de plata.
REYNO...	7.	á	U 32
	2.	á	U 5
	9.	á	U
	.	á	U
	.	á	U
	7.	Pliegos, su valor.	U 14.
SUMA.			U 222
ESPAÑA...	.	Porte de mar.	U
	.	Porte de tierra.	U
	.	á 3. y 2. Rs.	U
	.	á 5. y 2. $\frac{1}{2}$	U
.	á 7. y 4.	U	
.	á 10 y 5	U	
TOTAL.			U

Importan las Cartas, y Pliegos de Oficio que se entregan con este
Veinte y dos y medio.

Roza.

Se recibieron.

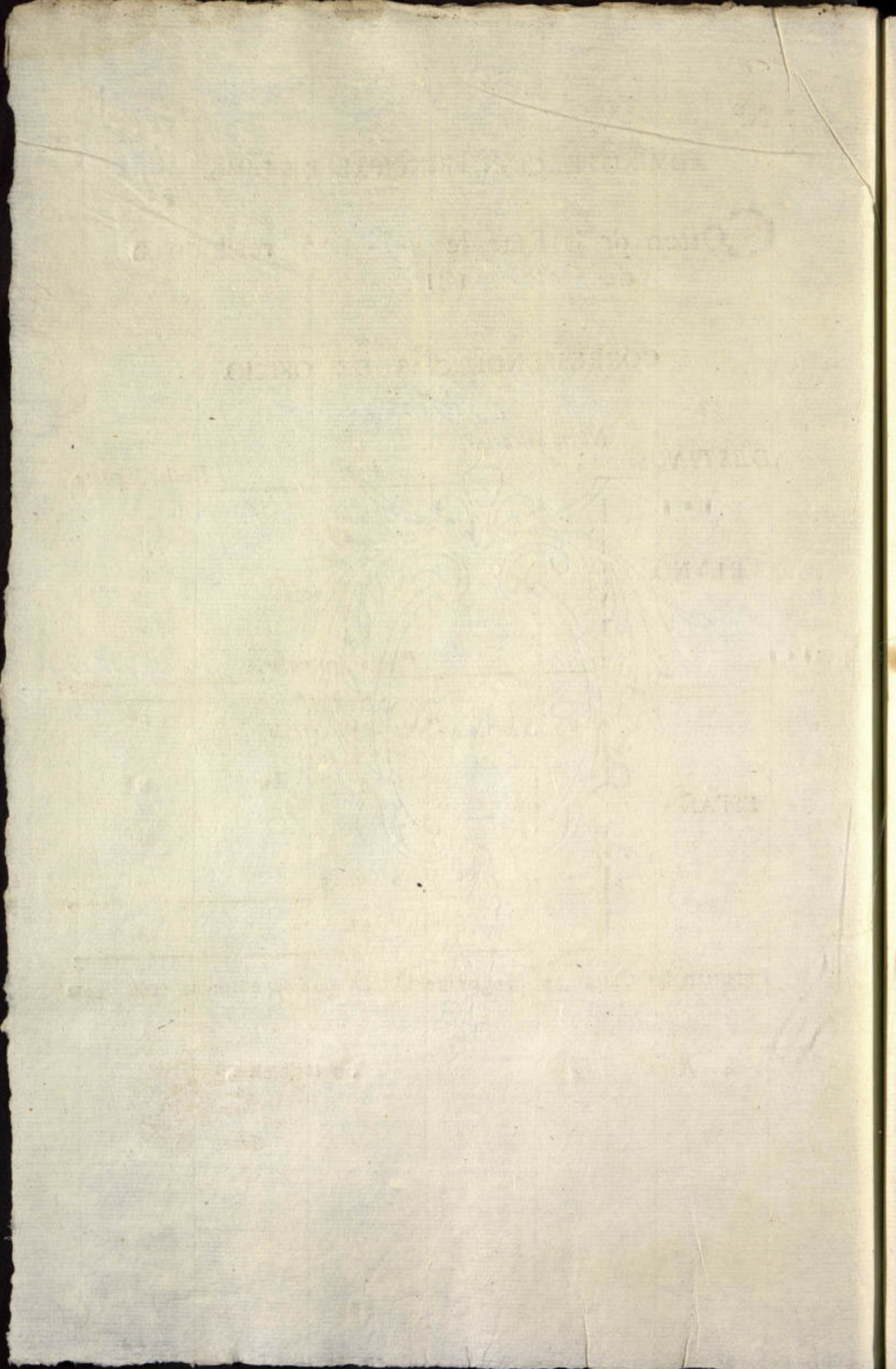

Nº

Proyecto la Lize.

ADMINISTRACION PRINCIPAL DE LIMA.

Correo de la Ruta de *Valparaiso*. recibido en *24*.
de *Noiembre* 1815.

CORRESPONDENCIAS DE OFICIO.

N. Audiencia.

DESTINOS.	Núm. de cartas, y pliegos.	Precios.	Reales de plata.
REYNO....	.	á	U
	.	á	U
	.	á	U
	.	á	U
	.	á	U
	.	á	U
<i>----- Pliegos, su valor, -----</i>			<i>20.</i>
SUMA.			U
ESPAÑA....	.	Porte de mar.	U
	.	Porte de tierra.	
	.	á 3. y 2. Rs.	U
	.	á 5. y 2. $\frac{1}{2}$	U
	.	á 7. y 4.	U
.	á 10 y 5	U	
TOTAL.			U

Importan las Cartas, y Pliegos de Oficio que se entregan con este
Veinte.

Roza.

Se recibieron.

Andrés Bello

ADMINISTRACION PRINCIPAL DE LAS

Consejo de la Real Academia de Ciencias Exactas, Físicas y Naturales

CORRESPONDENCIAS DE EFECTOS

Destino	Cantidad	Valor
Materiales de oficina	100	10000
Papel	50	5000
Gastos de viaje	20	2000
Otros	30	3000
TOTAL	200	20000

Importe en letras y billetes de banco que se remiten en esta

de reclamación

R. de

N.º

ADMINISTRACION PRINCIPAL DE LIMA.

Correo de la Ruta de *Arequipa* recibido en *26*
de *Abril* de 1815.

CORRESPONDENCIAS DE OFICIO.

N.º Audiencia.

DESTINOS.	Núm. de cartas, y pliegos.	Precios.	Reales de plata.
REYNO....	1	á	U 3
	.	á	U
	.	á	U
	.	á	U
	.	á	U
		Pliegos, su valor.	U
		SUMA.	U
ESPAÑA....	.	Porte de mar. Porte de tierra.	
	.	á 3. y 2. Rs.	U
	.	á 5. y 2. $\frac{1}{2}$	U
	.	á 7. y 4.	U
	.	á 10 y 5	U
		TOTAL.	U

Importan las Cartas, y Pliegos de Oficio que se entregan con este

Reza.

Roza.

Se recibieron.

For. D. U. G.

Handwritten text at the top of the page, possibly a title or header, which is mostly illegible due to fading and bleed-through.

Handwritten text in the upper middle section, appearing to be a list or a set of instructions.

Date	Description	Amount
1787
1788
1789
1790
1791
1792
1793
1794
1795



1848.

83

Abril 30.

Resumen de la Correspondencia de Oficio en la Sub Inten-
 Gral. en el tiempo del Excmo. Sr. D. Juan Meneses Prop.
 al Fisco cumplido en dho. dia.

<u>F.</u>	<u>M.</u>
x 8.	x 18.
x 175.	.
x 4012.	.
x 22.	.
x 4.	.
x 192.	.
x 1802.	.
x 206.	.
x 89.	.
<u>1.086.</u>	
18.	
<u>N^o 1.104.</u>	
<u>P^o 138.</u>	

Justas

Nº

P. M. Mag. ^a Roza.

94

ADMINISTRACION PRINCIPAL DE LIMA.

Correo de la Ruta de España recibido en 26.
de Dic^{re} - de 1814 - que se entrega en
envase.

CORRESPONDENCIAS DE OFICIO.

De la Sub. Imp. on. Genl.

DESTINOS.	Núm. de cartas, y pliegos.	Precios.	Reales de plata.
REYNO.... <i>Confidencial</i> <i>seguro</i>	.	á	U
	.	á	U
	.	á	U
	.	á	U
	.	á	U
	.	á	U
		Pliegos, su valor.	U
		SUMA.	U
ESPAÑA....	.	Porte de mar, Porte de tierra.	
	.	á 3. y 2 Rs.	U
	.	á 5. y 2 $\frac{1}{2}$	U
	.	á 7. y 4.	U
		á 10 y 5	U 18.
		TOTAL.	U

Importan las Cartas, y Pliegos de Oficio que se entregan con este

Diegocho *R.*

Roza.

Se recibieron. Enero 2 / 1815

Heredia

[Signature]

Handwritten text at the top of the page, including a circular stamp or seal.

Handwritten text in the upper middle section of the page.

Handwritten text on the right side of the page, possibly a signature or name.

ESPAÑA

Handwritten text in the lower middle section of the page, including a circular stamp.

Handwritten text at the bottom of the page, including a circular stamp.

ADMINISTRACION PRINCIPAL DE LIMA.

Correo de la Ruta de *Pasco* recibido en 3, de *En. de 1815.*

CORRESPONDENCIAS DE OFICIO.

Inspección Gnal.

DESTINOS.	Núm. de cartas, y pliegos.	Precios.	Reales de plata.
REYNO....	1.	á	U 2.
	•	á	U
	•	á	U
	•	á	U
	•	á	U
	•	á	U
	1.	Pliegos, su valor.	U 6
	2.	SUMA.	U 8
ESPAÑA....	•	Porte de mar. Porte de tierra.	
	•	á 3. y 2. Rs.	U
	•	á 5. y 2. $\frac{1}{2}$	U
	•	á 7. y 4.	U
•	á 10 y 5	U	
		TOTAL.	U

Importan las Cartas, y Pliegos de Oficio que se entregan con este *Ocho 2.*

Roza.

Se recibieron.

Hernández

17

ANNUAL REPORT OF THE

COMMISSIONERS OF THE LAND OFFICE

FOR THE YEAR 1880

SECTION	ACRES	VALUATION	REMARKS
1	100	1000	
2	200	2000	
3	300	3000	
4	400	4000	
5	500	5000	
6	600	6000	
7	700	7000	
8	800	8000	
9	900	9000	
10	1000	10000	
11	1100	11000	
12	1200	12000	
13	1300	13000	
14	1400	14000	
15	1500	15000	
16	1600	16000	
17	1700	17000	
18	1800	18000	
19	1900	19000	
20	2000	20000	
21	2100	21000	
22	2200	22000	
23	2300	23000	
24	2400	24000	
25	2500	25000	
26	2600	26000	
27	2700	27000	
28	2800	28000	
29	2900	29000	
30	3000	30000	
31	3100	31000	
32	3200	32000	
33	3300	33000	
34	3400	34000	
35	3500	35000	
36	3600	36000	
37	3700	37000	
38	3800	38000	
39	3900	39000	
40	4000	40000	
41	4100	41000	
42	4200	42000	
43	4300	43000	
44	4400	44000	
45	4500	45000	
46	4600	46000	
47	4700	47000	
48	4800	48000	
49	4900	49000	
50	5000	50000	

1880

Nº

ADMINISTRACION PRINCIPAL DE LIMA.

Correo de la Ruta de *Valla* recibido en 6.
de *Enero* de 1815.

CORRESPONDENCIAS DE OFICIO.

Sub Insp. Genl.

DESTINOS.	Núm. de cartas, y pliegos	Precios.	Reales de plata.
REYNO....	5.....	a 3.....	15.
	2.....	á 4.....	8.
	1.....	á	4 ¹ / ₂
	.	á	U
	.	á	U
	3.....	Pliegos, su valor.	147 ¹ / ₂
	11.....	SUMA.	U 175.
ESPAÑA	Porte de mar. Porte de tierra.	
	.	á 3. y 2. Rs.	U
	.	á 5. y 2 ¹ / ₂	U
	.	á 7. y 4.	U
	.	á 10 y 5	U
TOTAL.			U

Importan las Cartas, y Pliegos de Oficio que se entregan con este
Ciento setenta y cinco.

Rosa.

Se recibieron.

Henrietta

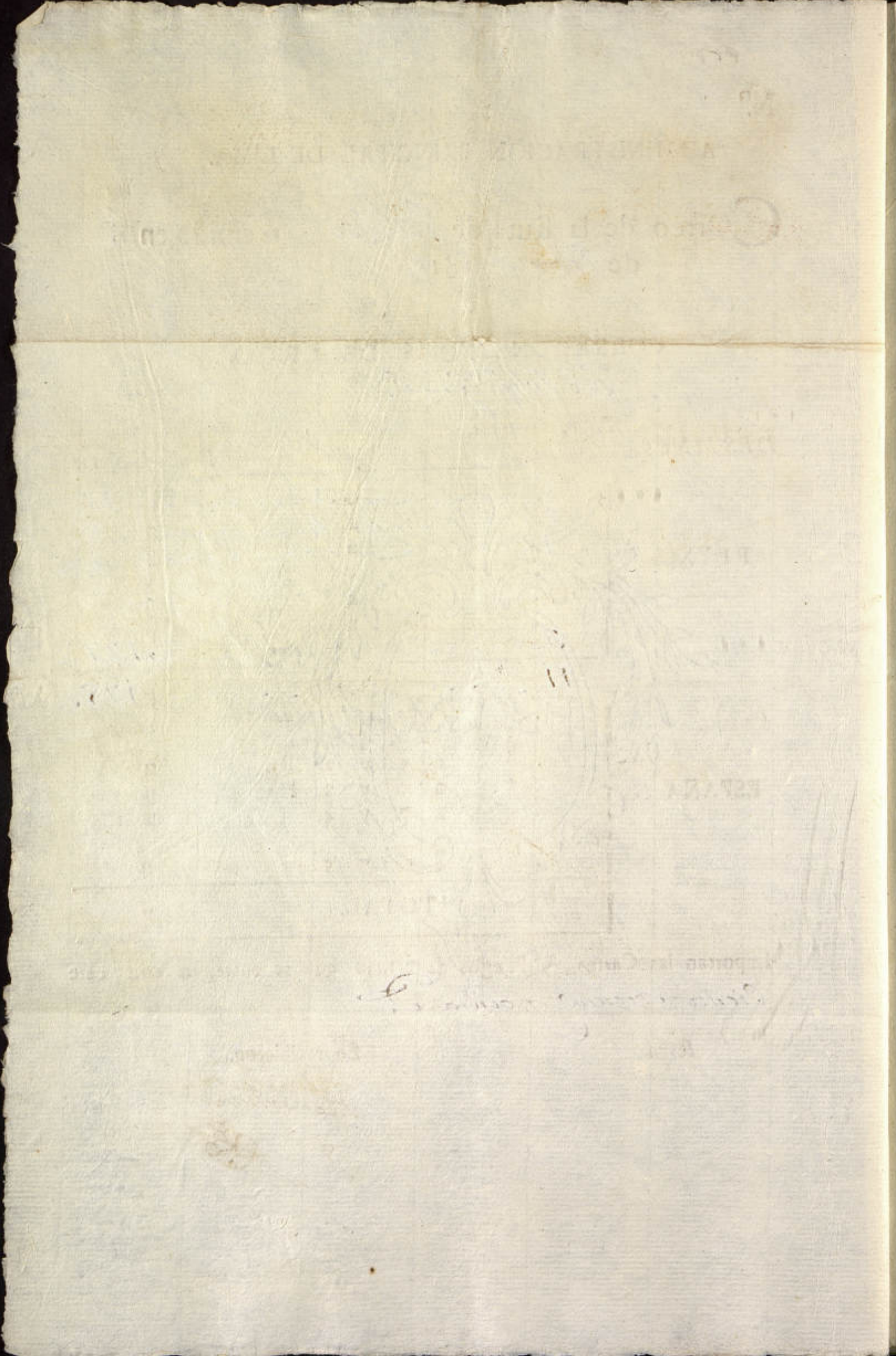
Nº

ADMINISTRACION PRINCIPAL DE LIMA.

Correo de la Ruta de *Valles* recibido ... *20*,
de *En. de 1815*.

CORRESPONDENCIAS DE OFICIO.

Sub-Intend. Genl.

DESTINOS.	Núm. de cartas, y pliegos.	Precios.	Reales de plata.
REYNO....	5.....	á 3.....	U 15.
	1.....	á	U 32
	1.....	á	U 5.
	.	á	U
	.	á	U
	8.....	Pliegos, sin valor.	U 378.
	25.....	SUMA.	U 401 1/2
ESPAÑA....	.	Porte de mar. Porte de tierra.	
	.	á 3. y 2. Rs.	U
	.	á 5. y 2. 1/2	U
	.	á 7. y 4.	U
	.	á 10 y 5	U
TOTAL.			U

Importan las Cartas, y Pliegos de Oficio que se entregan con este
Quatrosientos uno y medio d.

Roza.

Se recibieron.

Henestrosa

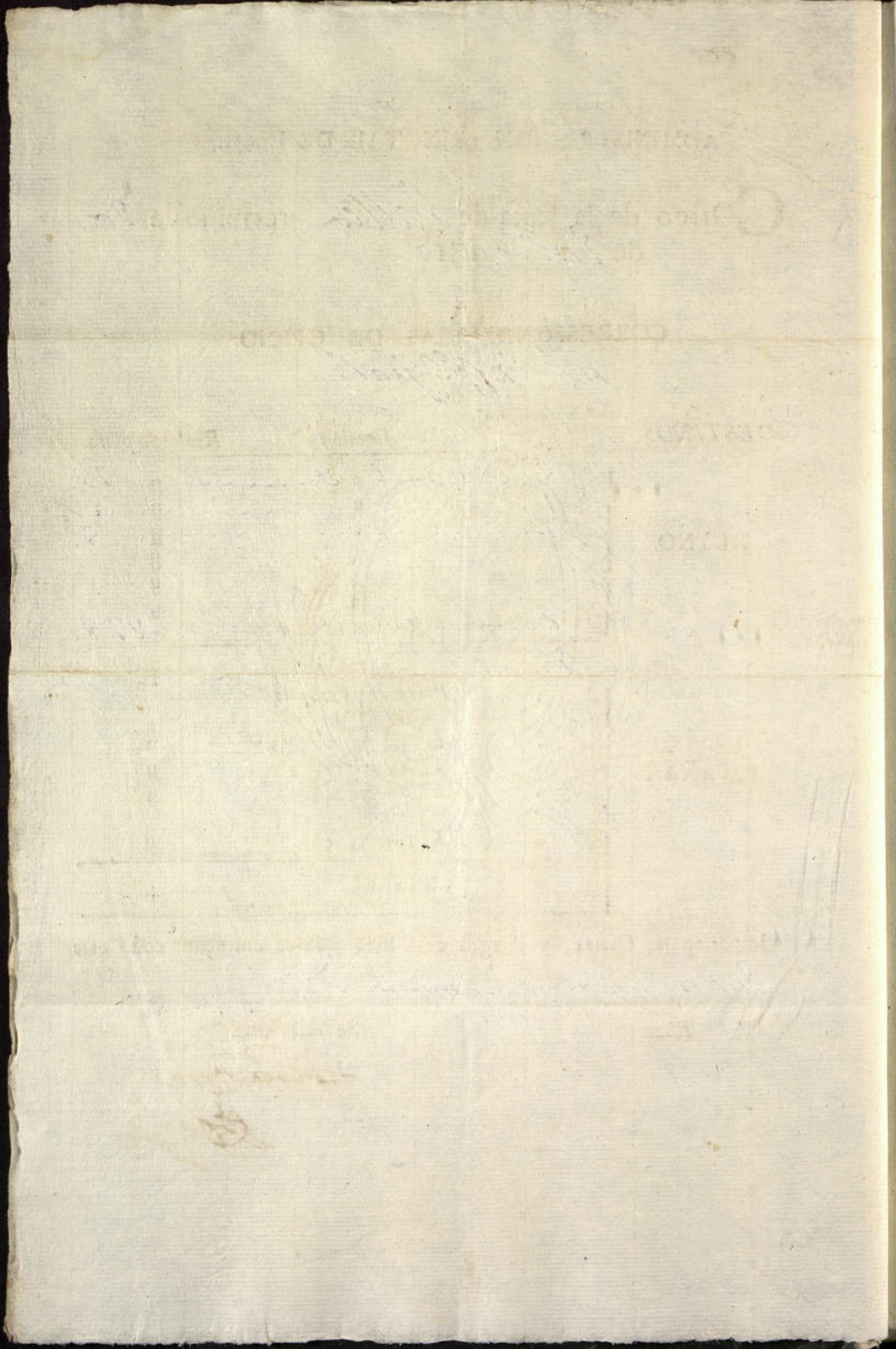

Nº

88

ADMINISTRACION PRINCIPAL DE LIMA.

Correo de la Ruta de *Guamanga* recibido en
22 de *En? ue* 1815.

CORRESPONDENCIAS DE OFICIO.

Inspeccion.

DESTINOS.	Núm. de cartas, y pliegos.	Precios.	Rcales de plata.
REYNO....	1	á	U 22
	.	á	U
	.	á	U
	.	á	U
	.	á	U
		Pliegos, su valor.	U
		SUMA.	U
ESPAÑA....		Porte de mar.	
		Porte de tierra.	
		á 3. y 2. Rs.	U
		á 5. y 2. $\frac{1}{2}$	U
	á 7. y 4.	U	
	á 10 y 5	U	
		TOTAL.	U

Importan las Cartas, y Pliegos de Oficio que se entregan con este
dos y medio d.

Roza.

Se recibieron.

Heustros

No.

ADMINISTRACION VINCIAL DE LIMA.

Oficio de la Junta de *Administracion* recibido en
22 de *Septiembre* 1812

CORRECCIONALES DE CRIMIN

Chacabuco

Articulo	Descripcion	Valor	Valor	Valor	Valor
1					
2					
3					
4					
5					
6					
7					
8					
9					
10					
TOTAL					

ESPAÑA

En conformidad de lo que se manda en el artículo 1.º de la Real Cédula de 17 de Mayo de 1764, se declara que el presente es un documento auténtico.

Don Mariano

En la ciudad de Lima a los 22 dias del mes de Septiembre de 1812.

R. de

Nº *Mag. Dos Amigos*

89

ADMINISTRACION PRINCIPAL DE LIMA.

Correo de la Ruta de *Chile* recibido en
29. de *En.º* de 1815-

CORRESPONDENCIAS DE OFICIO.

Inspeccion

DESTINOS.	Núm. de cartas, y pliegos	Precios.	Reales de plata.
REYNO...	1	á	U 4
	.	á	U
	.	á	U
	.	á	U
	.	á	U
	.	á	U
		Pliegos, su valor.	
		SUMA	U
ESPAÑA...		Porte de mar.	
		Porte de tierra.	
		á 3. y 2. Rs.	U
		á 5. y 2. $\frac{1}{2}$	U
		á 7. y 4.	U
	á 10 y 5	U	
		TOTAL.	U

Importan las Cartas, y Pliegos de Oficio que se entregan con este *Matro.º*

Roza.

Se recibieron.

Henestrosa
[Signature]

Nº 1111

ADMINISTRACION PRINCIPAL DE LIBRERIA

Cuando de la Renta de ... recibido en ... de 1815

COMPTON DE LAS DE ORO

A ...

Ala de ...

DESTINOS

REINO

ESPAÑA

TOTAL

Importan las Cajas y libras de Oficio que se entregan con esta

1815

de ...

...

[Handwritten signature]

Nº

ADMINISTRACION PRINCIPAL DE LIMA.

Correo de la Ruta de *Arequipa* recibido en *Bo.* de *Enero* de 1815.

CORRESPONDENCIAS DE OFICIO.

Sub. Imp. en Gial.

DESTINOS.	Núm. de cartas, y pliegos.	Precios.	Reales de plata.
REYNO....	3.....	á 3.....	U 9
	3.....	á 3 1/2.....	U 10 1/2
	.	á	U
	.	á	U
	.	á	U
<i>Pliegos, su valor.</i>			U
6..... SUMA.....			U 19 1/2
ESPAÑA....	.	Porte de mar, Porte de tierra.	
	.	á 3. y 2. Rs.	U
	.	á 5. y 2. 1/2	U
	.	á 7. y 4.	U
.	á 10 y 5	U	
TOTAL.			U

Importan las Cartas, y Pliegos de Oficio que se entregan con este

Diecy nueve junio 15.

Roza.

Se recibieron.

Henostroza
[Signature]

ADMINISTRACION MUNICIPAL DE LIMA

Oficio de la Rm. de Lima
de 181

CORRESPONDENCIA DE OFICIO

DISTRITO

PROVINCIA

FECHA

ASUNTO

RECEBIDO

181

Nº

ADMINISTRACION PRINCIPAL DE LIMA.

Correo de la Ruta de *Pisco* recibido en *B.* de *Febró. de 1815.*

CORRESPONDENCIAS DE OFICIO.

Sub Insp. en Genl.

DESTINOS.	Núm. de cartas, y pliegos.	Precios.	Reales de plata.
REYNO....	.	á	U
	.	á	U
	.	á	U
	.	á	U
	.	á	U
	<i>3.</i>	----- Pliegos, su valor. -----	<i>180</i>
		SUM.A.	U
ESPAÑA....	.	Parte de mar. Parte de tierra.	
	.	á 3. y 2. Rs.	U
	.	á 5. y 2 $\frac{1}{2}$	U
	.	á 7. y 4.	U
	.	á 10 y 5	U
TOTAL.			U

Importan las Cartas, y Pliegos de Oficio que se entregan con este

Ciento ochenta y medio v.

Reza.

Se recibieron.

Fernandez
[Signature]

ADMINISTRATIVE REPORT

Office of the Director
of the Bureau of
Education

Administrative Report

REPORT

TABLE

TABLE

TABLE

ADMINISTRACION PRINCIPAL DE LIMA.

Correo de la Ruta de *Salles* recibido en 6,
de *Feb.* de 1819.

CORRESPONDENCIAS DE OFICIO.

Sub Insp. on. Gral.

DESTINOS.	Núm. de cartas, y pliegos.	Precios.	Reales de plata.
REYNO....	1.....	á	U 3.
	3.....	á 32.....	U 10 1/2
	1.....	á	U 6.
	.	á	U
	.	á	U
	2.....	Pliegos, su valor.	U 186 1/2
	1.....	SUMA.....	U 206.
ESPAÑA....	.	Porte de mar. Porte de tierra.	
	.	á 3. y 2. Rs.	U
	.	á 5. y 2. 1/2	U
	.	á 7. y 4.	U
.	á 10 y 5	U	
TOTAL.			U

Importan las Cartas, y Pliegos de Oficio que se entregan con este
Doscientos seis 2.

Roza.

Se recibieron.

Henriquez
[Signature]

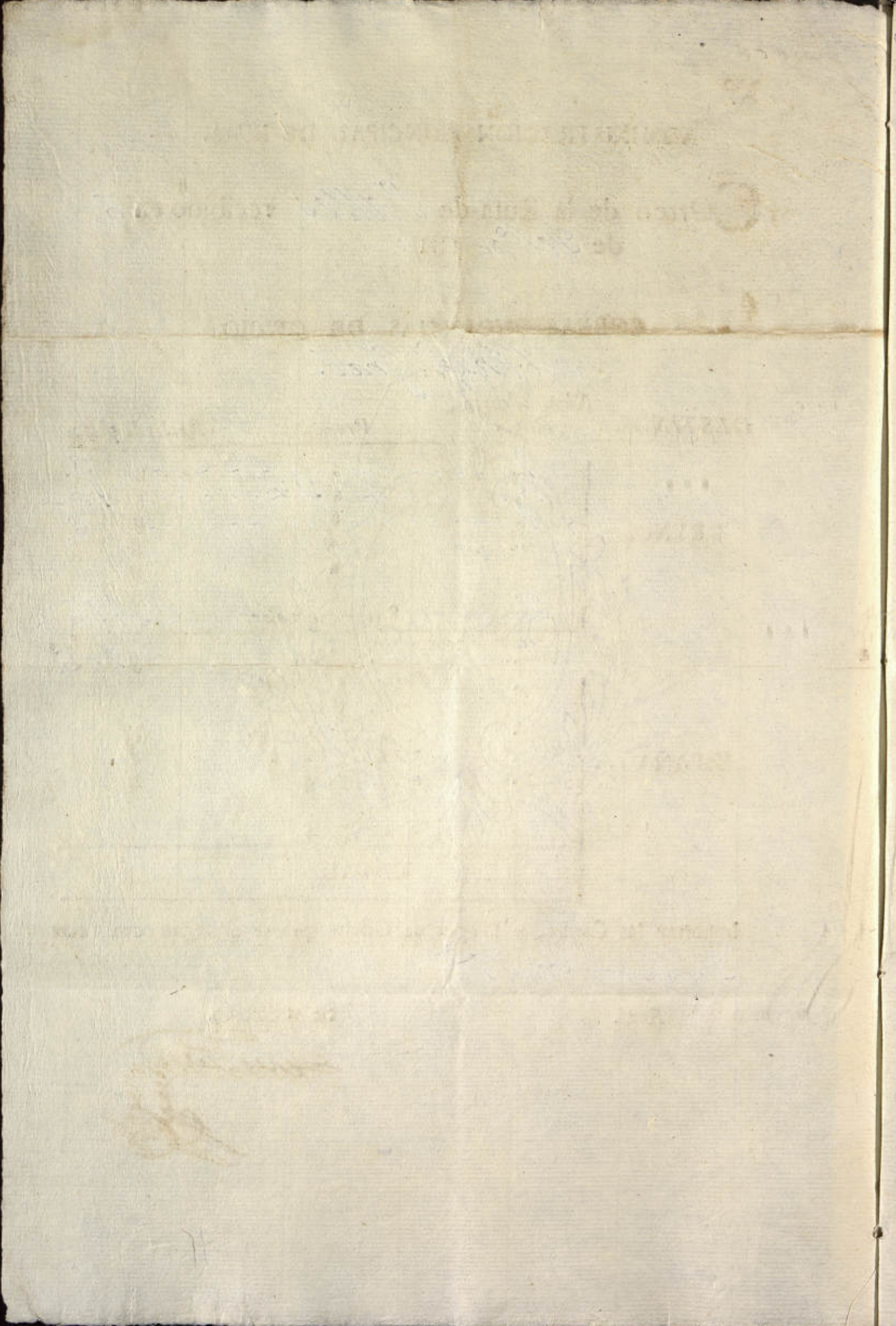

Nº

ADMINISTRACION PRINCIPAL DE LIMA.

Correo de la Ruta de *Arequipa* recibido en 8. de *Febró. de 1815.*

CORRESPONDENCIAS DE OFICIO.

Sub Insp. en Gral.

DESTINOS.	Núm. de cartas, y pliegos.	Precios.	Reales de plata.
REYNO....	1.....	á	U 3.
	.	á	U
	.	á	U
	.	á	U
	.	á	U
	5.....	Pliegos, su valor.	U 86
	6.....	SUMA.	U 89
ESPAÑA....	.	Porte de mar. Porte de tierra.	
	.	á 3. y 2. Rs.	U
	.	á 5. y 2. $\frac{1}{2}$	U
	.	á 7. y 4.	U
	.	á 10 y 5	U
TOTAL.			U

Importan las Cartas, y Pliegos de Oficio que se entregan con este *cheque y nueve*

Roza.

Se recibieron.

Henriquez

Handwritten text at the top of the page, possibly a title or header, which is mostly illegible due to fading and bleed-through.

Handwritten text in the upper middle section of the page.

PRINTED text, likely a date or reference number, located in the middle right area.

Small handwritten mark or number on the left side of the page.

Small handwritten mark or number on the left side of the page.

Small handwritten mark or number on the left side of the page.

PRINTED text, likely a date or reference number, located in the lower middle right area.

Large block of faint, mostly illegible text at the bottom of the page, possibly bleed-through from the reverse side.

Handwritten signature or name at the bottom left of the page.

1815.

94

Abril 30.

Parón de las Correspond. ^{as} de oficio del Fial.
de Cuentas en el Tercio cumplido en dho. dia.

<u>F.</u>	<u>M.</u>
x 372	x 26
x 7	-
x 36	-
x 6	-
x 32	-
x 1822	-
x 132	-
x 32	-
x 222	-
x 62	-
x 332	-
x 3	-
x 12	-
x 62	-
x 302	-
x 12	-
x 312	-
<hr/>	
437	
26	
<hr/>	

M. 463.
P. 577

L66. 7
Doc. 1

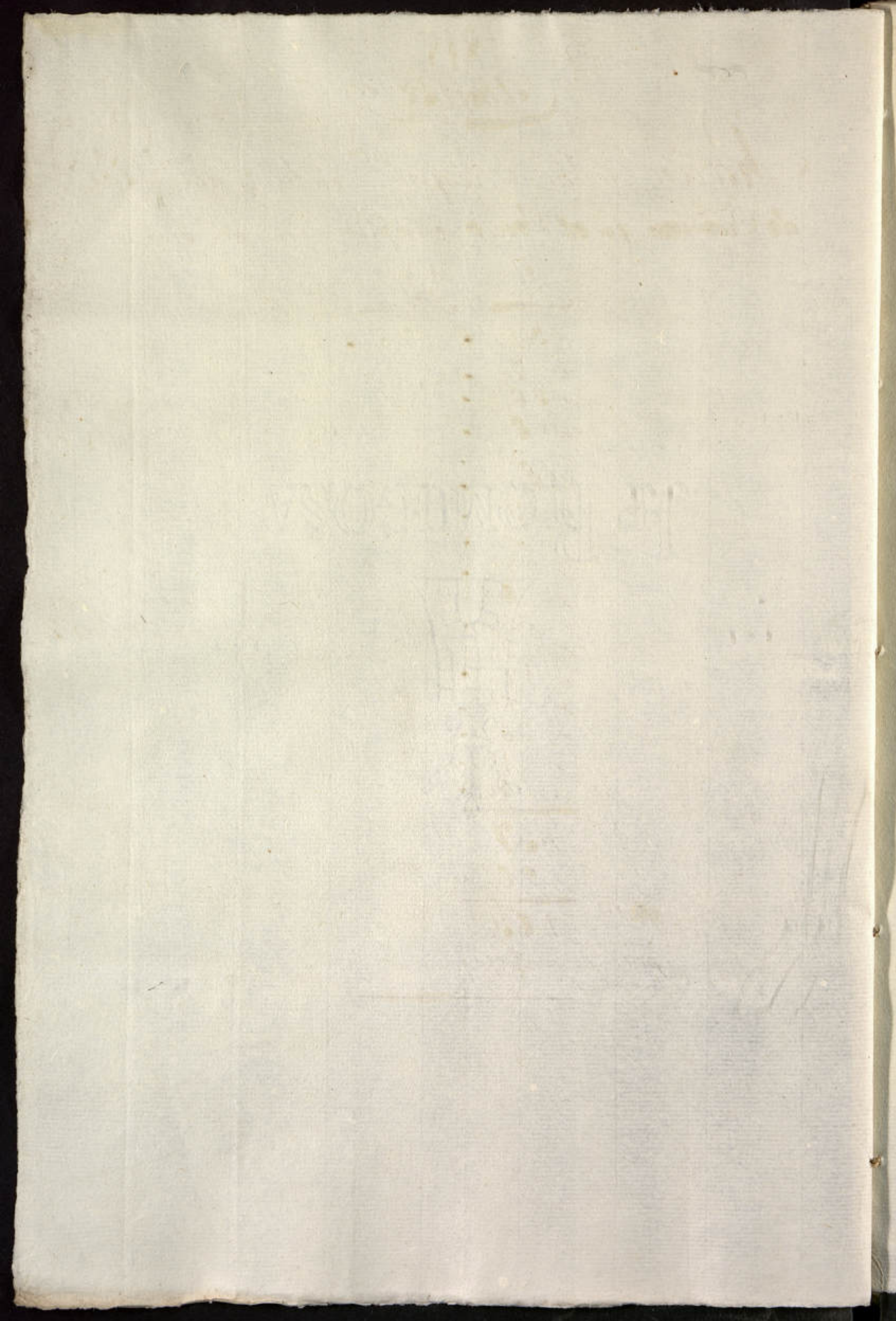

ADMINISTRACION PRINCIPAL DE LIMA.

Correo de la Ruta de *Pasco* recibido en 3,
de *En. de 1815*.

CORRESPONDENCIAS DE OFICIO.

Mal. de Cuenca.

DESTINOS.	Núm. de cartas, y pliegos.	Precios.	Reales de plata.
REYNO....	1.	á	U 1 1/2
	•	á	U
	•	á	U
	•	á	U
	•	á	U
	•	á	U
	2.	Pliegos, su valor.	U 36
	3.	SUMA.	U 37 1/2
ESPAÑA ...	•	Porte de mar, Porte de tierra.	
	•	á 3. y 2. Rs.	U
	•	á 5. y 2 1/2	U
	•	á 7. y 4.	U
	•	á 10 y 5	U
TOTAL.			U

Importan las Cartas, y Pliegos de Oficio que se entregan con este

Reina y Siergam. D.

Rozza.

Se recibieron.

Handwritten header text, possibly a date or reference number.

Handwritten number or code.

Handwritten text, possibly a name or address, appearing to be written upside down.

Handwritten text, possibly a date or reference number.

Handwritten text, possibly a name or address.

Main body of the document containing faint, illegible handwritten text and markings.

Nº

96

ADMINISTRACION PRINCIPAL DE LIMA.

Correo de la Ruya de *Pallas* recibido en 6.
de *Marzo* 1815.

CORRESPONDENCIAS DE OFICIO.

Ital. & Cuentas

DESTINOS.	Núm. de cartas, y pliegos.	Precios.	Reales de plata.
REYNO...	2.....	á 3½.....	U 7
	.	á	U
	.	á	U
	.	á	U
	.	á	U
	Pliegos, su valor.		U
	SUMA.		U
ESPAÑA....	.	Porte de mar, Porte de tierra.	
	.	á 3. y 2. Rs.	U
	.	á 5. y 2 ½	U
	.	á 7. y 4.	U
	á 10 y 5	U	
TOTAL.			U

Importan las Cartas, y Pliegos de Oficio que se entregan con este

Sicr 2.

Rosa.

Se recibieron.

1792
A. M. ...
...
...

...

...

...

...

...

...

...

Nº

ADMINISTRACION PRINCIPAL DE LIMA.

Correo de la Ruta de *Salles* recibido en *20.*
de *En. Pe* 1815.

CORRESPONDENCIAS DE OFICIO.

Fiel. r Cuemas.

DESTINOS.	Núm. de cartas, y pliegos.	Precios.	Reales de plata.
REYNO....	.	á	U
	.	á	U
	.	á	U
	.	á	U
	.	á	U
		<i>P. --- Pliegos, su valor. ---</i>	<i>U 36.</i>
SUMA.			U
ESPAÑA....	.	Porte de mar. Porte de tierra.	
	.	á 3. y 2. Rs.	U
	.	á 5. y 2 ½	U
	.	á 7. y 4.	U
.	á 10 y 5	U	
TOTAL.			U

Importan las Cartas, y Pliegos de Oficio que se entregan con este

Firma J. Sei J.

Roza.

Se recibieron

1851

1852

1853

1854

1855

1856

1857



Nº

ADMINISTRACION PRINCIPAL DE LIMA.

Correo de la Ruta de *Guamanga* recibido en 22 de *En. Pae* 1815-

CORRESPONDENCIAS DE OFICIO.

Fal. de Cuentas.

DESTINOS.	Núm. de cartas, y pliegos.	Precios.	Reales de plata.
REYNO...	1.	á	U
	.	á	U
	.	á	U
	.	á	U
	.	á	U
Pliegos, su valor.			
SUMA			U
ESPAÑA...	.	Porte de mar, á 3. y	Porte de tierra, 2. Rs.
	.	á 5. y	2. ½.
	.	á 7. y	4.
	.	á 10 y	5
TOTAL.			U

6

Importan las Cartas, y Pliegos de Oficio que se entregan con este *Presupuesto* por seis reales

Roza.

Se recibieron

AMERICAN NATIONAL BANK

Office of the President
No. 100

COMMERCIAL BANK OF THE CITY

[Faint handwritten signature]

PAID TO THE ORDER OF

DATE	AMOUNT	DESCRIPTION
1880	100.00	...
1881	200.00	...
1882	300.00	...
1883	400.00	...
1884	500.00	...
1885	600.00	...
1886	700.00	...
1887	800.00	...
1888	900.00	...
1889	1000.00	...
1890	1100.00	...
1891	1200.00	...
1892	1300.00	...
1893	1400.00	...
1894	1500.00	...
1895	1600.00	...
1896	1700.00	...
1897	1800.00	...
1898	1900.00	...
1899	2000.00	...

AMERICAN NATIONAL BANK, New York

[Faint handwritten signature]

[Faint handwritten signature]

Nº

ADMINISTRACION PRINCIPAL DE LIMA.

Correo de la Ruta de *Pasco* recibido en 3, de *Febrs. de 1815.*

CORRESPONDENCIAS DE OFICIO.

Tral. de Cuentas.

DESTINOS.	Núm. de cartas, y pliegos.	Precios.	Reales de plata.
REYNO....	.	á	U <i>32</i>
	.	á	U
	.	á	U
	.	á	U
	.	á	U
	.	á	U
		<i>Pliegos, su valor.</i>	
	.	<i>SUMA.</i>	U
ESPAÑA....	.	<i>Porte de mar.</i>	
	.	<i>Porte de tierra.</i>	
	.	á 3. y 2. Rs.	U
	.	á 5. y 2. $\frac{1}{2}$	U
	.	á 7. y 4.	U
.	á 10 y 5	U	
		TOTAL.	U

Importan las Cartas, y Pliegos de Oficio que se entregan con este

Tral. y medio 2.
Roza.

Se recibieron



ADMINISTRACION PRINCIPAL DE B.I.A.

Oficio de la Junta de...
de...

CONTABILIDAD DE GASTOS

Cuentas de Gastos	Cuentas de Gastos	Cuentas de Gastos
1	1	1
2	2	2
3	3	3
4	4	4
5	5	5
6	6	6
7	7	7
8	8	8
9	9	9
10	10	10
11	11	11
12	12	12
13	13	13
14	14	14
15	15	15
16	16	16
17	17	17
18	18	18
19	19	19
20	20	20
21	21	21
22	22	22
23	23	23
24	24	24
25	25	25
26	26	26
27	27	27
28	28	28
29	29	29
30	30	30
31	31	31
32	32	32
33	33	33
34	34	34
35	35	35
36	36	36
37	37	37
38	38	38
39	39	39
40	40	40
41	41	41
42	42	42
43	43	43
44	44	44
45	45	45
46	46	46
47	47	47
48	48	48
49	49	49
50	50	50
51	51	51
52	52	52
53	53	53
54	54	54
55	55	55
56	56	56
57	57	57
58	58	58
59	59	59
60	60	60
61	61	61
62	62	62
63	63	63
64	64	64
65	65	65
66	66	66
67	67	67
68	68	68
69	69	69
70	70	70
71	71	71
72	72	72
73	73	73
74	74	74
75	75	75
76	76	76
77	77	77
78	78	78
79	79	79
80	80	80
81	81	81
82	82	82
83	83	83
84	84	84
85	85	85
86	86	86
87	87	87
88	88	88
89	89	89
90	90	90
91	91	91
92	92	92
93	93	93
94	94	94
95	95	95
96	96	96
97	97	97
98	98	98
99	99	99
100	100	100

Introducción de los gastos y los ingresos de cada uno de los...

de recibidos

Nº

ADMINISTRACION PRINCIPAL DE LIMA.

Correo de la Ruta de *Arequipa* recibido en 8. de *Febr.* de 1815.

CORRESPONDENCIAS DE OFICIO.

Ital. o Cuentas.

DESTINOS.	Núm. de cartas, y pliegos.	Precios.	Reales de plata.
REYNO....	1.	á	U 3½
	1.	á	U 4.
	.	á	U
	.	á	U
	.	á	U
	2.	Pliegos, su valor.	
4. SUMA.			U 182½
ESPAÑA....	.	Porte de mar. Porte de tierra.	
	.	á 3. y 2. Rs.	U
	.	á 5. y 2. ½	U
	.	á 7. y 4.	U
	.	á 10 y 5	U
TOTAL.			U

Importan las Cartas, y Pliegos de Oficio que se entregan con este *Ciento ochenta y dos y medio r.*

Roza.

Se recibieron.

[Handwritten signature]

AMERICAN BANK NOTE COMPANY
NEW YORK

10

1891

10

Pay to the order of _____

Ten and no/100 Dollars

Nº

ADMINISTRACION PRINCIPAL DE LIMA.

Correo de la Ruta de *Guam.* recibido en M.
de *Feb.º de 1815.*

CORRESPONDENCIAS DE OFICIO.

Fial. y Cuenta

DESTINOS.	Núm. de cartas, y pliegos.	Precios.	Reales de plata.
REYNO....	1.	á	U 3½
	.	á	U
	.	á	U
	.	á	U
	.	á	U
	.	á	U
	2.	Pliegos, su valor.	U 10.
	3.	SUMA.	U 13½
ESPAÑA....	.	Porte de mar. Porte de tierra. á 3. y 2. Rs.	U
	.	á 5. y 2. ½	U
	.	á 7. y 4.	U
	.	á 10 y 5	U
		TOTAL.	U

Importan las Cartas, y Pliegos de Oficio que se entregan con este

Arco y medio v.

Roza.

Se recibieron.

ADDITIONAL INFORMATION

CHURCH OF THE ...

...

...

...

...

...

...

Nº

P. P. extraordin.

102

ADMINISTRACION PRINCIPAL DE LIMA.

Correo de la Ruta de España recibido en 21.
de Feb. de 1815.

CORRESPONDENCIAS DE OFICIO.

Fal. o Cuemas.

DESTINOS.	Núm. de cartas, y pliegos	Precios.	Reales de plata.
REYNO...	.	á	U
	.	á	U
	.	á	U
	.	á	U
	.	á	U
<i>Pliegos, su valor.</i>			
SUMA.			U
ESPAÑA...	.	Porte de mar, á 3. y 2. Rs.	U
	.	Porte de tierra, á 5. y 2. $\frac{1}{2}$	U
	1.	á 7. y 4.	U 11.
	1.	á 10 y 5.	U 15
2.	TOTAL.	U 26.	

Importan las Cartas, y Pliegos de Oficio que se entregan con este

Veinte y seis r.

Roza.

Se recibieron.

Nº *Nota*
Beng. S. Mariana

103

ADMINISTRACION PRINCIPAL DE LIMA.

Correo de la Ruta de *Concep^{on}* recibido en
 25 de *Febr.* 1815.

CORRESPONDENCIAS DE OFICIO.

Val. de Cuentas.

DESTINOS.	Núm. de cartas, y pliegos	Precios.	Reales de plata.
REYNO...	}	á	} 32
		á	
		á	
		á	
		á	
		Plegos, su valor.	
		SUMA.	
ESPAÑA...	}	Porte de mar.	} 1
		á 3. y 2. Rs.	
		á 5. y 2. á	
		á 7. y 4.	
		á 10 y 5	
TOTAL.			

Importan las Cartas, y Pliegos de Oficio que se entregan con este
Libro y medio.

Rosa.

Se recibieron



ADJUNTA DE LA OFICINA DE LA

Ciudad de México, a 15 de Mayo de 1881

COMUNICACION DE LA OFICINA

N.º	DESCRIPCION	CANTIDAD
1
2
3
4
5
6
7
8
9
10
11
12
13
14
15
16
17
18
19
20
21
22
23
24
25
26
27
28
29
30
31
32
33
34
35
36
37
38
39
40
41
42
43
44
45
46
47
48
49
50
51
52
53
54
55
56
57
58
59
60
61
62
63
64
65
66
67
68
69
70
71
72
73
74
75
76
77
78
79
80
81
82
83
84
85
86
87
88
89
90
91
92
93
94
95
96
97
98
99
100

En fecho de la presente se ha acordado que se entregue en esta

LA OFICINA

Nº

ADMINISTRACION PRINCIPAL DE LIMA.

Correo de la Ruta de *Guamanga* recibido en 5. de *Mayo* de 1815.

CORRESPONDENCIAS DE OFICIO.

Fial. de Cuentas.

DESTINOS.	Núm. de cartas, y pliegos.	Precios.	Reales de plata.
REYNO....	.	a	U
	.	á	U
	.	á	U
	.	á	U
	.	á	U
	.	á	U
	2	Pliegos, su valor.	22½
		SUM A.	U
ESPAÑA...	.	Porte de mar.	
	.	Porte de tierra.	
	.	á 3. y 2. Rs.	U
	.	á 5. y 2. ½	U
	.	á 7. y 4.	U
.	á 10. y 5	U	
		TOTAL.	U

Importan las Cartas, y Pliegos de Oficio que se entregan con este *Veinte y dos y medio*

Roza.

Se recibieron.



ADMINISTRACION PRINCIPAL DE LA

Comisario de la ...
de ...

COMISIONADO DE OFICIO

...

DESTINADO

LIPO

ESPARA

...

...

...

...

Nº

ADMINISTRACION PRINCIPAL DE LIMA.

Correo de la Ruta de *Arequipa* recibido en *11*
de *Noviembre* 1815.

CORRESPONDENCIAS DE OFICIO.

Faltan Cuentas

DESTINOS.	Núm. de cartas, y pliegos	Precios.	Reales de plata.
REYNO....	1	á	U 3
	1	á	U 32
	.	á	U
	.	á	U
	.	á	U
	.	á	U
		Pliegos, su valor.	
	2	SUMA.	U 62
ESPAÑA	Parte de mar. Parte de tierra.	
	.	á 3 y 2 Rs.	U
	.	á 5 y 2 $\frac{1}{2}$	U
	.	á 7 y 4	U
	.	á 10 y 5	U
		TOTAL.	U

Importan las Cartas, y Pliegos de Oficio que se entregan con este
Seis y medio

Roza.

Se recibieron. *el 13.*

AD MINISTRACION TERRITORIAL

Oficio de la ...

CORRESPONDENCIA DE

DESTINO

REMITA

ESPAÑA

...

...

...

Nº

ADMINISTRACION PRINCIPAL DE LIMA.

Correo de la Ruta de *Arequipa* recibido en *21* de *Marzo* 1815.

CORRESPONDENCIAS DE OFICIO.

Ital. o Cuentas.

DESTINOS.	Núm. de cartas, y pliegos.	Precios.	Reales de plata.
REYNO....	1.	á	U 3½
	1.	á	U 4.
	1.	á	U 6.
	.	á	U
	.	á	U
	2.	Pliegos, su valor.	U 20.
5. SUMA.			U 33½
ESPAÑA....	.	Porte de mar. Porte de tierra.	
	.	á 3. y 2. Rs.	U
	.	á 5. y 2. ½	U
	.	á 7. y 4.	U
	.	á 10 y 5	U
TOTAL.			U

Importan las Cartas, y Pliegos de Oficio que se entregan con este

Trenta y tres y medio r.

Roza.

Se recibieron.

ADMINISTRACION NACIONAL DE LA...

Oficio de la ...

COMANDO EN JEFE...

Blanca C...

DESPUES...

3.2.2

[Faint handwritten notes]

3.2.2

[Faint handwritten notes]

[Faint handwritten notes]

[Faint handwritten notes]

Nº

ADMINISTRACION PRINCIPAL DE LIMA.

Correo de la Ruta de *Arequipa* recibido en 2 de *Abril* de 1815.

CORRESPONDENCIAS DE OFICIO.

Tral. de Cuenca S.

DESTINOS.	Núm. de cartas, y pliegos.	Precios.	Reales de plata.
REYNO....	1	á	U 3.
	.	á	U
	.	á	U
	.	á	U
	.	á	U
		Pliegos, su valor.	U
		SUMA.	U
ESPAÑA		Porte de mar. Porte de tierra.	
	.	á 3. y 2. Rs.	U
	.	á 5. y 2. $\frac{1}{2}$	U
	.	á 7. y 4.	U
		á 10 y 5	U
		TOTAL.	U

Importan las Cartas, y Pliegos de Oficio que se entregan con este *Tral. de Cuenca S.*

Roza.

Se recibieron



AD HONORANDUM CUM PRINCIPALIBUS

Commissarius de la Roche de
1685

COMMISSARIUS DE LA ROCHE DE

DE LA ROCHE DE



DE LA ROCHE DE

D
E
L
A
R
O
C
H
E
D
E

DE LA ROCHE DE

DE LA ROCHE DE

Nº

ADMINISTRACION PRINCIPAL DE LIMA.

Correo de la Ruta de *Vallen*. recibido en
6 de *Abril*. 1818.

CORRESPONDENCIAS DE OFICIO.

Del N.º Anál. de Cuentas -

DESTINOS.	Núm. de cartas, y pliegos.	Precios.	Reales de plata.
REYNO....	2.	á 32	U 667
	1.	á 8.	U 809
	.	á	U
	.	á	U
	.	á	U
Pliegos, su valor.			
	3.	SUMA.	U 12
ESPAÑA....	.	Porte de mar, Porte de tierra.	
	.	á 3. y 2. Rs.	U
	.	á 5. y 2. $\frac{1}{2}$	U
	.	á 7. y 4.	U
.	á 10 y 5	U	
TOTAL.			U

Importan las Cartas, y Pliegos de Oficio que se entregan con este

Doce Reales

Roza.

Se recibieron.



AD-MINISTRACION PRINCIPAL DE LA

Comando en Jefe de la Armada de Chile
Santiago de Chile

COMANDO EN JEFE DE LA ARMADA

Presidencia de la República

Santiago

Señor Ministro de Marina

10/10/1911

Señor Comandante en Jefe de la Armada

Señor Comandante en Jefe de la Flota

Señor Comandante en Jefe de la Armada de Chile

Señor Comandante en Jefe de la Armada de Chile

Señor Comandante en Jefe de la Armada de Chile

Señor Comandante en Jefe de la Armada de Chile

Señor Comandante en Jefe de la Armada de Chile

Señor Comandante en Jefe de la Armada de Chile

Señor Comandante en Jefe de la Armada de Chile

Señor Comandante en Jefe de la Armada de Chile

Señor Comandante en Jefe de la Armada de Chile

Señor Comandante en Jefe de la Armada de Chile

Señor Comandante en Jefe de la Armada de Chile

Señor Comandante en Jefe de la Armada de Chile

Señor Comandante en Jefe de la Armada de Chile

Señor Comandante en Jefe de la Armada de Chile

Señor Comandante en Jefe de la Armada de Chile

Señor Comandante en Jefe de la Armada de Chile

Señor Comandante en Jefe de la Armada de Chile

Señor Comandante en Jefe de la Armada de Chile

Nº

ADMINISTRACION PRINCIPAL DE LIMA.

Correo de la Ruta de *Mamanga* recibido en
13 de *Abril* de 1815.

CORRESPONDENCIAS DE OFICIO.

Fid. a Cuentas

DESTINOS.	Núm. de cartas, y pliegos	Precios.	Reales de plata.
REYNO....	2	a 2	U 4
	1	á	U 2½
	.	á	U
	.	á	U
	.	ó	U
Pliegos, su valor.			
ESPAÑA....	3	SUMA.	U 6½
	.	Porte de mar.	
	.	Porte de tierra.	
	.	á 3 y 2 Rs.	U
	.	á 5 y 2 ½	U
.	á 7 y 4.	U	
.	á 10 y 5	U	
TOTAL.			U

Importan las Cartas, y Pliegos de Oficio que se entregan con este
Seis y medio.

Roza.

Se recibieron.



Nº

ADMINISTRACION PRINCIPAL DE LIMA.

Correo de la Ruta de *Valles* recibido en
20 de *Abril* de 1815.

CORRESPONDENCIAS DE OFICIO.

Trá. de Cuentas.

DESTINOS.	Núm. de cartas, y pliegos	Precios.	Reales de plata.
REYNO..	1	a	U 32
	1	a	U 5
	.	a	U
	.	a	U
	.	á	U
	.	á	U
	7	Pliegos, su valor.	U 22
		SUMA.	U 302
ESPAÑA....		Parte de mar. Parte de tierra.	
		á 3 y 2 Rs.	U
		á 5 y 2 ½	U
		á 7 y 4	U
		á 10 y 5	U
		TOTAL.	U

Importan las Cartas, y Pliegos de Oficio que se entregan con este
veinta y medio.

Reza.

Se recibieron.

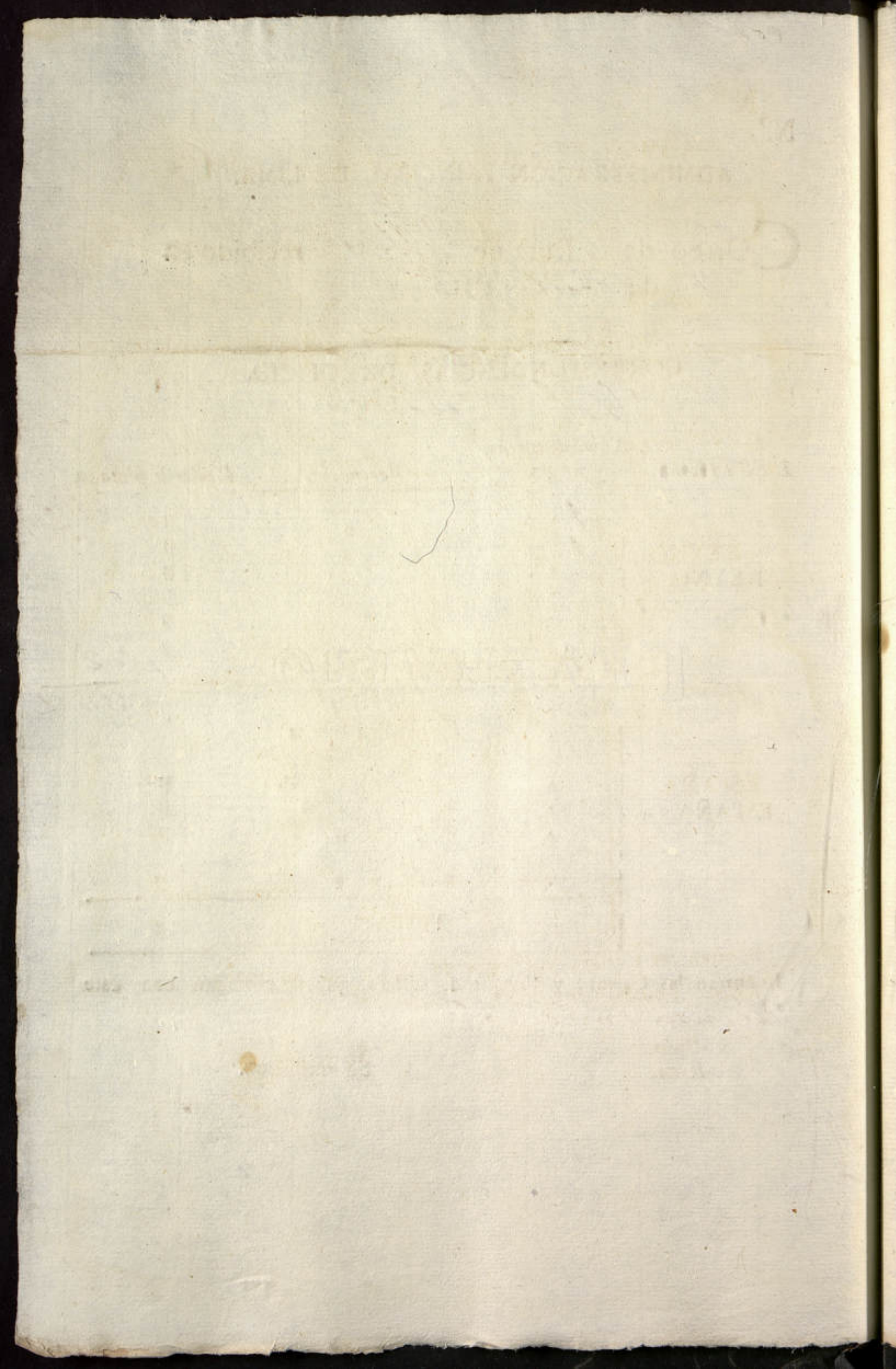

Nº

Paytebor la Lina

111

ADMINISTRACION PRINCIPAL DE LIMA.

Correo de la Ruta de *Salpax*, recibido en *24*
de Noviembre 1815.

CORRESPONDENCIAS DE OFICIO.

Fiel. & Cuentas.

DESTINOS.	Núm. de cartas, y pliegos.	Precios.	Reales de plata.
REYNO....	1.....	á	U <i>12</i>
	.	á	U
	.	á	U
	.	á	U
	.	á	U
	.	ó	U
		<i>Pliegos, su valor.</i>	
		SUMA.	
ESPAÑA....	.	<i>Porte de mar.</i>	U
	.	<i>Porte de tierra.</i>	
	.	á 3. y 2. Rs.	U
	.	á 5. y 2. $\frac{1}{2}$	U
	.	á 7. y 4.	U
.	á 10 y 5	U	
		TOTAL.	U

Importan las Cartas, y Pliegos de Oficio que se entregan con este

Uno y medio x.

Roza.

Se recibiero



ADMINISTRACION PRINCIPAL DE FINANZAS

Oficio de la Junta de ...
1881

CONTABILIDAD DE GASTOS

Cuentas	Presup.	Actual	Diferencia
REVENIDOS			
GASTOS			
TOTAL			
REVENIDOS			
GASTOS			
TOTAL			
TOTAL			

Intervinieron las Cuentas y libros de la Junta de ...

Se ...
[Signature]

Real

Nº

ADMINISTRACION PRINCIPAL DE LIMA.

Correo de la Ruta de *Arequipa* recibido en *26* de *Abril* de 1815.

CORRESPONDENCIAS DE OFICIO.

Fat. o Cuentas.

DESTINOS.	Núm. de cartas, y pliegos	Precios.	Reales de plata.
REYNO....	2.....	a 3½.....	U 7.
	1.....	a.....	U 4.
	2.....	a 6.....	U 12.
	.	a.....	U
	.	a.....	U
	1.....	Pliegos, su valor.	U 8½
6..... SUMA.....			U 31½
ESPAÑA	Porte de mar. Porte de tierra.	
	.	á 3. y 2 Rs.	U
	.	á 5. y 2 ½	U
	.	á 7. y 4.	U
.	á 10 y 5	U	
TOTAL.			U

Importan las Cartas, y Pliegos de Oficio que se entregan con este *Encinajano medio.*

Roza.

Se recibieron.



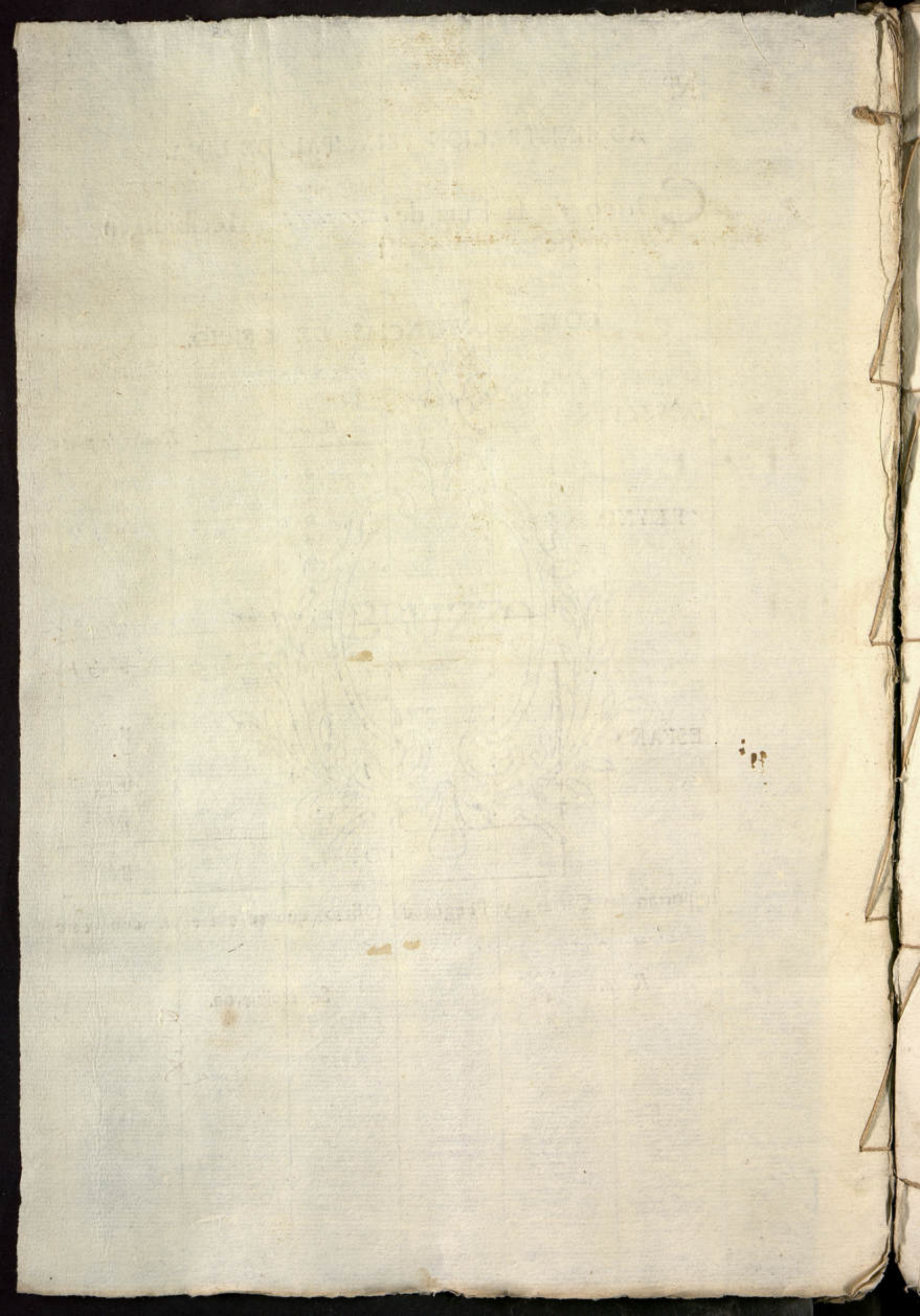

1845.

113

Abril 30.

Resumen de la Correspondencia de Oficio de la Intend.^a
de esta Cap.^a en el Tercio cumplido en dho. dia.

<u>F.</u>	<u>M.</u>
x 3.	x 1962.
x 3.	x 9.
x 18.	<u>2052</u>
x 9.	
x 22.	
x 22.	
x 3.	
x 2.	
x 22.	
x 2.	
x 192.	
x 22.	
<u>1282.</u>	
98.	
2052	
<u>3032</u>	
3772	

g. las.

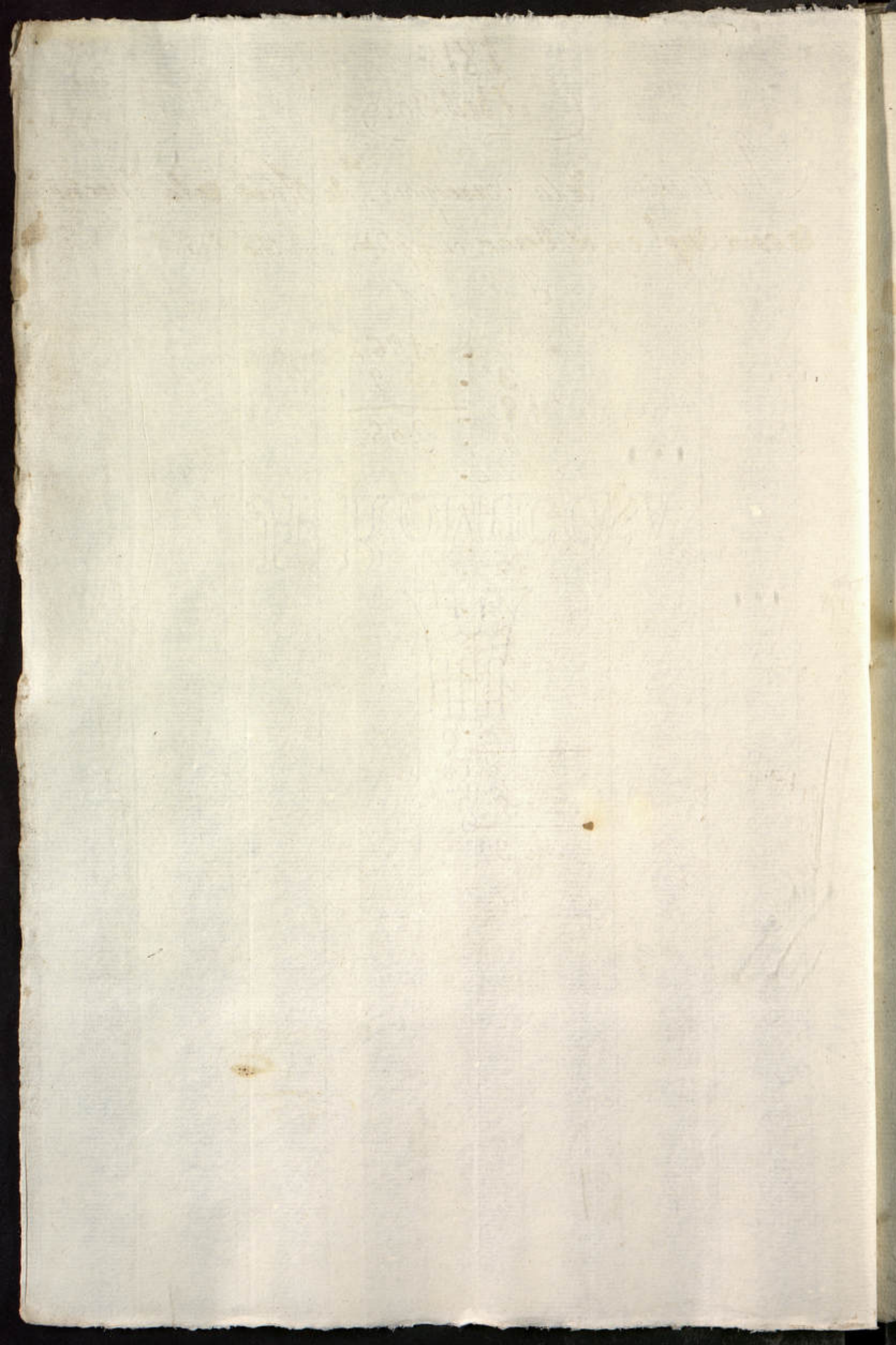

Nº

Trag. Victoria

114

ADMINISTRACION PRINCIPAL DE LIMA.

Correo de la Ruta de *Amica* recibido en 15.
de *Enero* 1815.

CORRESPONDENCIAS DE OFICIO.

Intendencia.

DESTINOS.	Núm. de cartas, y pliegos.	Precios.	Rcales de plata.
REYNO....	1.	á	U 3.
	.	á	U
	.	á	U
	.	á	U
	.	á	U
	.	á	U
		<i>Pliegos, su valor.</i>	
		SUMA.	U
ESPAÑA....	.	Porte de mar,	
	.	Porte de tierra.	
	.	á 3. y 2. Rs.	U
	.	á 5. y 2. $\frac{1}{2}$	U
	.	á 7. y 4.	U
.	á 10 y 5	U	
		TOTAL.	U

Importan las Cartas, y Pliegos de Oficio que se entregan con este
mes x.

Rozo.

Se recibieron.

ADMINISTRACION MILITAR DE BATAVIA

Comando de la Plaza de Batavia
de 1818

COMANDO EN JEFE DE LA PLAZA

DE BATAVIA

LETRA

ESPAÑA

En conformidad de lo que se manda en el artículo 1.º del Reglamento de 1818, se ha acordado que se entregue a cada uno de los señores Comandantes de las Compañías de Batallas de esta Plaza, un ejemplar de este Reglamento, para que lo ponga a la vista de sus subordinados, y los instruya en su cumplimiento.

Se recibirá

Real

Nº

ADMINISTRACION PRINCIPAL DE LIMA.

Correo de la Ruta de *Valles* recibido en 6, de *Feb. 20* 1815.

CORRESPONDENCIAS DE OFICIO.

Intendencia.

DESTINOS.	Núm. de cartas, y pliegos.	Precios.	Reales de plata.
REYNO....	}	á	U 3
		á	U
		á	U
		á	U
		á	U
<i>Pliegos, su valor.</i>			U
SUMA.			U
ESPAÑA....	}	Porte de mar. á 3. y 2.	Rs. U
		Porte de tierra. á 5. y 2 ½	U
		á 7 y 4.	U
		á 10 y 5	U
TOTAL.			U

Importan las Cartas, y Pliegos de Oficio que se entregan con este *Jms J.*

Roza.

Se recibieron.

No. 1

ADMINISTRACION PRIVADA DE LA...

Oficio de la...
de...

DEPARTAMENTO DE...

[Faint handwritten text]

DESTINADO...

...
...
...
...
...
...
...
...
...
...
...

[Handwritten signature]

Nº

P. Donado y Salles.

M/6

ADMINISTRACION PRINCIPAL DE LIMA.

Correo de la Ruta de *Espana* recibido en *M.*
de *Feb. de 1815.*

CORRESPONDENCIAS DE OFICIO.

Intendencia

DESTINOS.	Núm. de cartas, y pliegos	Precios.	Reales de plata.
REYNO...	}	á	0
		á	0
		á	0
		á	0
		á	0
		á	0
		Pliegos, su valor.	
		SUMA.	0
ESPAÑA...	}	Porte de mar, Porte de tierra.	
		á 3. y 2. Rs.	0
		á 5. y 2. $\frac{1}{2}$	0
		á 7. y 4.	0
		<i>S.</i> á 10 y 5	0 <i>196</i>
		TOTAL.	0

Importan las Cartas, y Pliegos de Oficio que se entregan con este

Cientos noventa y seis medio R.

Roza.

Se recibieron.

Nº

ADMINISTRACION PRINCIPAL DE LIMA.

Correo de la Ruta de *Alegria* recibido en *17* de *Noviembre* 1815.

CORRESPONDENCIAS DE OFICIO.

Intendencia.

DESTINOS.	Núm. de cartas, y pliegos	Precios.	Reales de p'ata.
REYNO....	.	a	U
	.	a	U
	.	á	U
	.	a	U
	.	á	U
	.	á	U
	1	Pliegos, su valor.	18
		SUMA.	U
ESPAÑA	Porte de mar. Porte de tierra.	
	.	á 3. y 2 Rs.	U
	.	á 5. y 2 $\frac{1}{2}$	U
	.	á 7 y 4.	U
	.	á 10 y 5	U
		TOTAL.	U

Importan las Cartas, y Pliegos de Oficio que se entregan con este *Diezyocho.*

Roza.

Se recibieron.



Compañía de Seguros de Fuego y Vida
de la Ciudad de Madrid

Poliza de Seguro

En Madrid a ... de ... de ...

1
2
3
4
5
6
7
8
9
10
11
12
13
14
15
16
17
18
19
20
21
22
23
24
25

ESPAÑA

En presencia de ...

[Handwritten signature]

N^o

ADMINISTRACION PRINCIPAL DE LIMA.

Correo de la Ruta de *Arequipa* recibido en *21*
de *Mayo* 1815.

CORRESPONDENCIAS DE OFICIO.

Juventencia.

DESTINOS.	Núm. de cartas, y pliegos	Precios.	Reales de plata.
REYNO....	1.	á	U 3.
	.	á	U
	.	á	U
	.	á	U
	.	á	U
	1.	Pliegos, su valor.	U 6.
	2.	SUMA.	U 9.
ESPAÑA....	.	Porte de mar. Porte de tierra. á 3. y 2. Rs.	U
	.	á 5. y 2. $\frac{1}{2}$	U
	.	á 7. y 4.	U
	.	á 10 y 5	U
TOTAL.			U

Importan las Cartas, y Pliegos de Oficio que se entregan con este
Nuevo D.

Rosa.

Se recibieron.



17

ADMINISTRACION DE INGRESOS DE LA D. N. A.

Concedida la suma de ...
de ...

COMPROBANTE DE PAGO

DESTINATARIO

REYNOL

ESTADO

Se recibieren

Nº

ADMINISTRACION PRINCIPAL DE LIMA.

Correo de la Ruta de *Guamanga* recibido en 27. de *Nov* de 1815.

CORRESPONDENCIAS DE OFICIO.

Intend^a

DESTINOS.	Núm. de cartas, y pliegos.	Precios.	Reales de plata.
REYNO....	1.	á	U 22
	.	á	U
	.	á	U
	.	á	U
	.	á	U
	.	á	U
		<i>Pliegos, su valor.</i>	U
		<i>SUMA.</i>	U
ESPAÑA....	.	Porte de mar.	U
	.	Porte de tierra.	U
	.	á 3. y 2. Rs.	U
	.	á 5. y 2. $\frac{1}{2}$	U
	.	á 7. y 4.	U
.	á 10 y 5	U	
		TOTAL.	U

Importan las Cartas, y Pliegos de Oficio que se entregan con este *dos y medio x¹*

Roza.

Se recibieron.



1871

1871

RECEIVED

DEPT. OF THE INTERIOR

WASHINGTON

ESSEX

Received by [unclear] [unclear]

[Handwritten signature]

Nº

ADMINISTRACION PRINCIPAL DE LIMA.

Correo de la Ruta de *Valles* recibido en *28 de Mayo 1819.*

CORRESPONDENCIAS DE OFICIO.

Ala Intendencia

DESTINOS.	Núm. de cartas, y pliegos.	Precios.	Reales de plata.
REYNO....	1	á	U
	.	á	U
	.	á	U
	.	á	U
	.	ó	U
Pliegos, su valor.			
SUMA.			U
ESPAÑA	Porte de mar.	U
	.	á 3. y 2. Rs.	U
	.	á 5. y 2 ½	U
	.	á 7. y 4.	U
.	ó 10 y 5	U	
TOTAL.			U

22

Importan las Cartas, y Pliegos de Oficio que se entregan con este

Don y medio Real.

Roza.

Se recibieron.



1840

DEPT. OF THE INTERIOR

DEPT. OF THE INTERIOR

LANDS

LANDS

Handwritten signature

N^o*Frag. Alcides.*

121

ADMINISTRACION PRINCIPAL DE LIMA.

Correo de la Ruta de *Espana p. la* recibido en *1^o*
de *Abril* 1815.

CORRESPONDENCIAS DE OFICIO.

Intendencia.

DESTINOS.	Núm. de cartas, y pliegos	Precios.	Reales de plata.
REYNO....	.	á	U
	.	á	U
	.	á	U
	.	á	U
	.	á	U
		Pliegos, su valor.	U
		SUMA.	U
ESPAÑA ...	3.	Porte de mar. á 3. y 2. Rs.	U 9.
	.	Porte de tierra. á 5. y 2. $\frac{1}{2}$	U
	.	á 7. y 4.	U
	.	á 10. y 5.	U
		TOTAL.	U

Importan las Cartas, y Pliegos de Oficio que se entregan con este
Nueve P.

Roza.

Se recibieron.

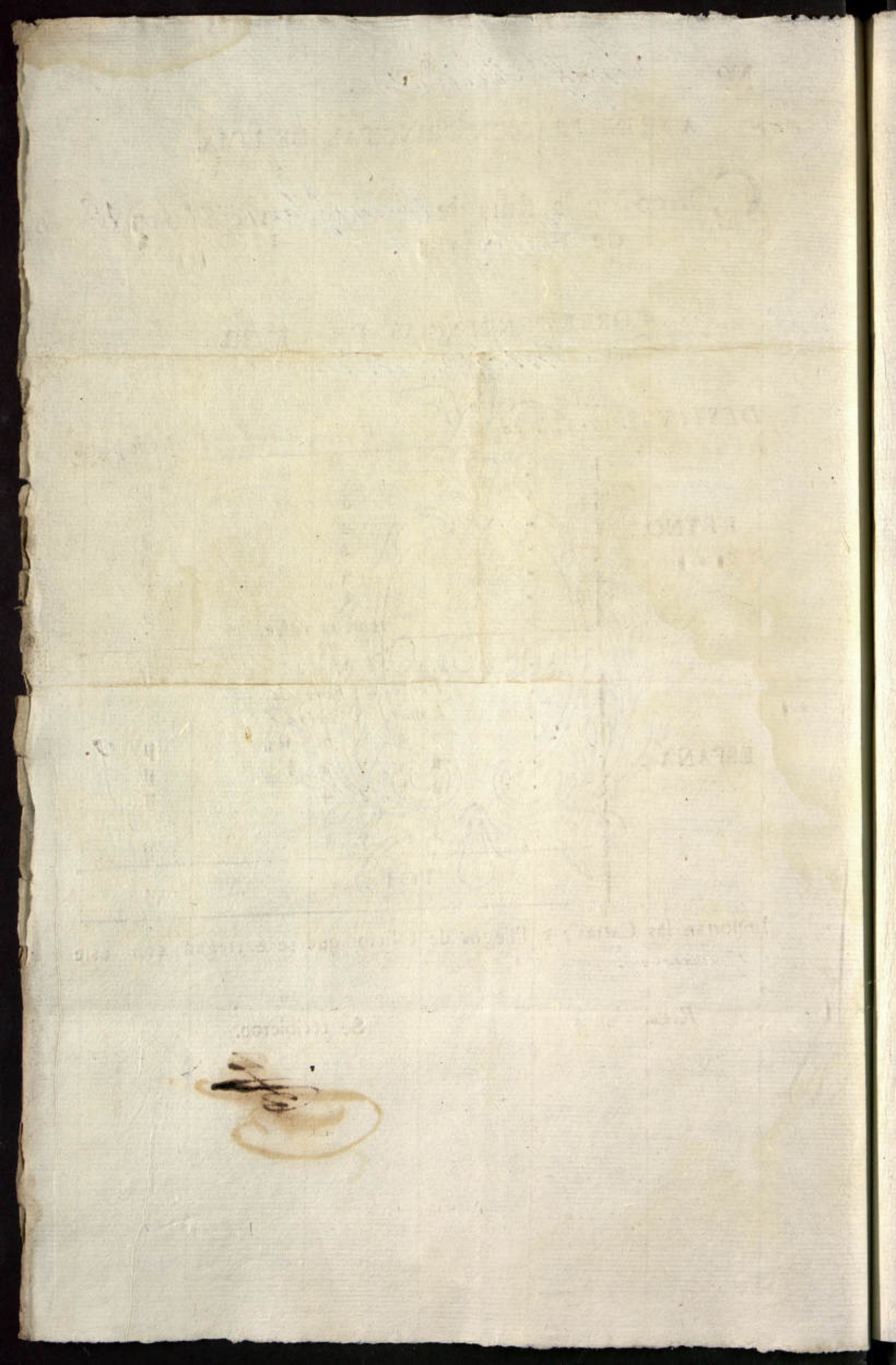

ADMINISTRACION PRINCIPAL DE LIMA.

Correo de la Ruta de *Arequipa* recibido en
2 de *Abril* de 1815.

CORRESPONDENCIAS DE OFICIO.

Intendencia.

DESTINOS.	Núm. de cartas, y pliegos.	Precios.	Reales de plata.
REYNO...	1	á	0 3.
	.	á	0
	.	á	0
	.	á	0
	.	á	0
<i>Pliegos, su valor.</i>			
SUMA.			0
ESPAÑA...		Porte de mar. Porte de tierra.	
		á 3. y 2. Rs.	0
		á 5. y 2. $\frac{1}{2}$	0
		á 7. y 4.	0
	á 10 y 5	0	
TOTAL.			0

Importan las Cartas, y Pliegos de Oficio que se entregan con este
Recibo.

Roza.

Se recibieron.

D

N.º

ADMINISTRACION PRINCIPAL DE LIMA.

Correo de la Ruta de *Pana* recibido en
3 de *Abril* de 1815.

CORRESPONDENCIAS DE OFICIO.

Intendencia.

DESTINOS.	Núm. de cartas, y pliegos	Precios.	Reales de plata.
REYNO....	1	á	U 2
	.	á	U
	.	á	U
	.	á	U
	.	á	U
Pliegos, su valor.			U
SUMA.			U
ESPAÑA	Porte de mar.	U
	.	Porte de tierra.	U
	.	á 3 y 2 Rs.	U
	.	á 5 y 2 $\frac{1}{2}$	U
.	á 7 y 4.	U	
.	á 10 y 5	U	
TOTAL.			U

Importan las Cartas, y Pliegos de Oficio que se entregan con este

Don

Roza.

Se recibieron.

ADMINISTRATIVE

1871

1871

1871

1871

1871

1871



Nº

ADMINISTRACION PRINCIPAL DE LIMA.

Correo de la Ruta de *Valles* - recibido en
6. de Abril. 1819.

CORRESPONDENCIAS DE OFICIO.
De la Intendencia.

DESTINOS.	Núm. de cartas, y pliegos.	Precios.	Reales de plata.
REYNO....	1	á	U 02L
	.	á	U
	.	á	U
	.	á	U
	.	á	U
Pliegos, su valor.			
ESPAÑA....	SUMA.		U 2L
		Porte de mar.	
		Porte de tierra.	
		á 3. y 2. Rs.	U
		á 5. y 2. $\frac{1}{2}$	U
	á 7. y 4.	U	
	á 10 y 5	U	
TOTAL.			U

Importan las Cartas, y Pliegos de Oficio que se entregan con este
Dos, y medio Real.

Rosa.

Se recibieron.

No.

ADMINISTRACION PRINCIPAL DE LIMA

Concedido de la Junta de ...

CORRECCION DE ...

DESTINOS

REYNOL

ESPAÑA

TOTAL

Inscripcion en Causa ...

Se recibiendo

Handwritten signature

Nº

ADMINISTRACION PRINCIPAL DE LIMA.

Correo de la Ruta de *Guamanga* recibido en
13 de *Abril* de 1815.

CORRESPONDENCIAS DE OFICIO.

Intendencia

DESTINOS.	Núm. de cartas, y pliegos	Precios.	Reales de plata.
REYNO...	1	a	U 2
	.	a	U
	.	a	U
	.	a	U
	.	a	U
	.	a	U
<i>Pliegos, su valor.</i>			
SUMA.			U
ESPAÑA...	.	Porte de mar. Porte de tierra.	
	.	á 3 y 2 Rs.	U
	.	á 5 y 2 $\frac{1}{2}$	U
	.	á 7 y 4	U
	.	á 10 y 5	U
TOTAL.			U

Importan las Cartas, y Pliegos de Oficio que se entregan con este
Don

Roza.

Se recibieron.

[Faint, illegible text, likely bleed-through from the reverse side of the page]

[Handwritten signature or initials]

Nº

126

ADMINISTRACION PRINCIPAL DE LIMA.

Correo de la Ruta de *Salles* recibido en
20 de *Noviembre* 1815.

CORRESPONDENCIAS DE OFICIO.

Intendencia

DESTINOS.	Núm. de cartas, y pliegos	Precios.	Reales de plata.
REYNO...	1	a	U 3
	.	a	U
	.	a	U
	.	a	U
	.	a	U
	1	Pliegos, su valor.	U 162
SUMA.			U 192
ESPAÑA	Porte de mar. Porte de tierra.	
	.	á 3. y 2 Rs.	U
	.	á 5. y 2 $\frac{1}{2}$	U
	.	á 7. y 4.	U
	.	á 10 y 5	U
TOTAL.			U

Importan las Cartas, y Pliegos de Oficio que se entregan con este
Diez y nueve y medio a.

Rozo.

Se recibieron.

Nº *Baylebot la Sire.*

ADMINISTRACION PRINCIPAL DE LIMA.

Correo de la Ruta de *Salpa*. recibido en *24*.
de *Nov* de 1815.

CORRESPONDENCIAS DE OFICIO.

Intendencia.

DESTINOS.	Núm. de cartas, y pliegos	Precios.	Reales de plata.
REYNO...	.	á	U <i>2 1/2</i>
	.	á	U
	.	á	U
	.	á	U
	.	á	U
		Pliegos, su valor.	U
		SUMA.	U
ESPAÑA...	.	Porte de mar.	
	.	á 3. y 2. Rs.	U
	.	á 5. y 2. 1/2	U
	.	á 7. y 4.	U
.	á 10 y 5	U	
		TOTAL.	U

Importan las Cartas, y Pliegos de Oficio que se entregan con este
Do y medio.
Rosa.

Se recibieron.



No.

ADMINISTRACION CENTRAL DE LA

REGISTRO

Contra de la Junta de
de 1881

CONTRATO DE ARRENDAMIENTO DE TERRENO

ANEXO

DESTINOS

Fecha de la

Partida

11
12
13
14
15

TERRENO

16
17
18
19
20

TERRENO

21

[Handwritten signature]

Nº

ADMINISTRACION PRINCIPAL DE LIMA.

Correo de la Ruta de *Arequipa* recibido en
26. de *Abril* de 1815.

CORRESPONDENCIAS DE OFICIO.

Intenda

DESTINOS.	Núm. de cartas, y pliegos.	Precios.	Reales de plata.
REYNO....	7.	á	U 32
	.	á	U
	.	á	U
	.	á	U
	.	á	U
	2	Pliegos, su valor.	U 25
SUMA.			U 282
ESPAÑA....	.	Porte de mar. Porte de tierra.	U
	.	á 3. y 2. Rs.	U
	.	á 5. y 2. ½	U
	.	á 7. y 4.	U
.	á 10 y 5	U	
TOTAL.			U

Importan las Cartas, y Pliegos de Oficio que se entregan con este
Veinte y ocho medios.

Roza.

Se recibieron.

1711

1845.

129

Abril 30.

Resumen de la correspondencia de oficio a la Sub Inspección de Artillería en el Tercio cumplido en dicho día

L.	M.
x 28.	x 122.
x 20 1/2.	x 7 1/2.
x 2.	x 3.
x 472.	
x 79.	132 1/2
x 3.	
x 7.	
x 1 1/2.	
x 23.	
x 84 1/2.	
x 2.	
x 52.	
x 129.	
x 18.	
x 2.	
x 52 1/2.	
x 16.	
x 2.	
x 252.	
x 20.	
x 36 1/2.	
x 56 1/2.	
x 5.	

666 1/2

132 1/2

798 1/2

99-6 1/2

84 no.

M
P #

L66.7
DOL. 1

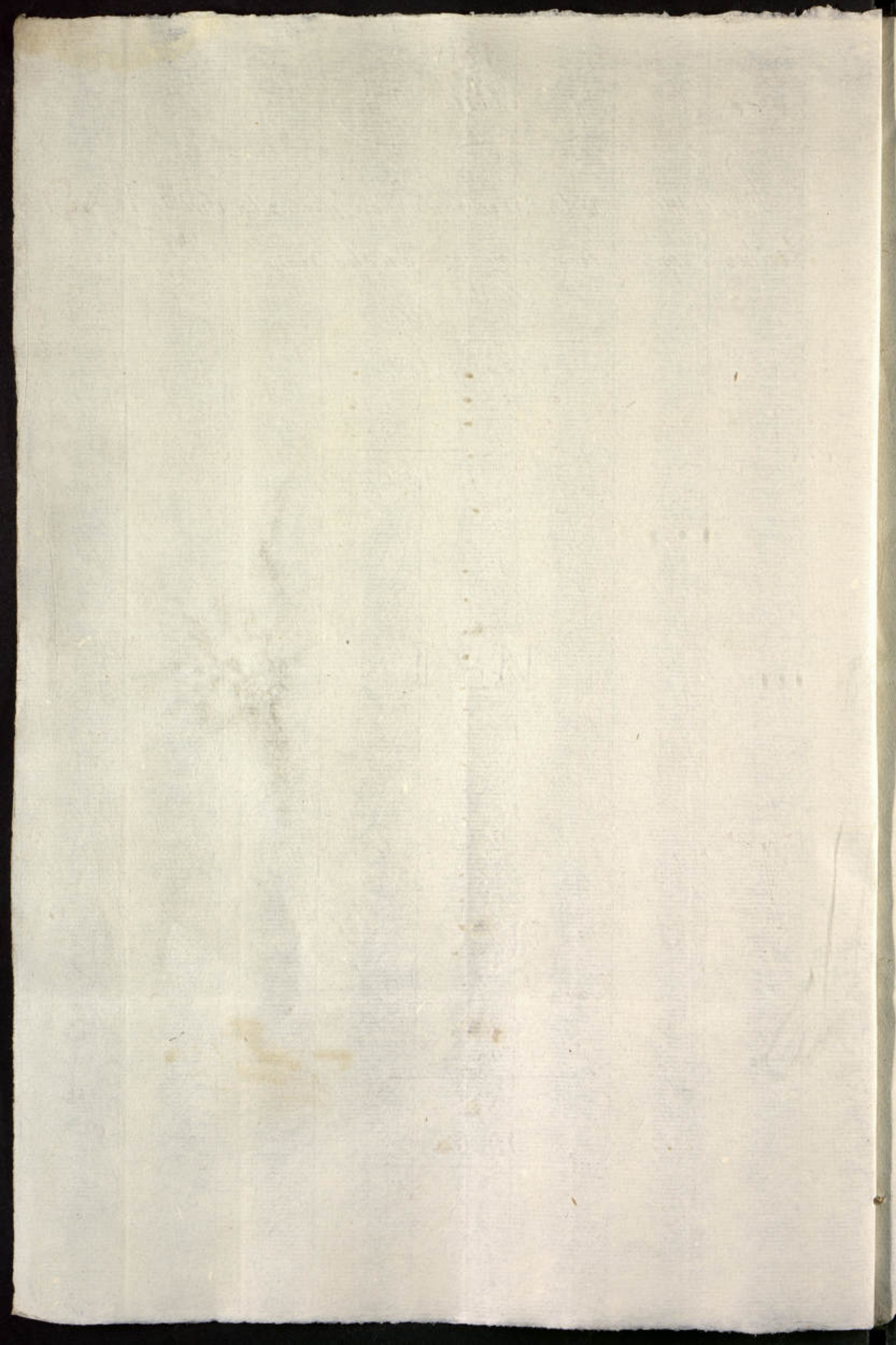

Nº

130

ADMINISTRACION PRINCIPAL DE LIMA.

Correo de la Ruta de *Valles* recibido en 6,
de *Marzo* 1815.

CORRESPONDENCIAS DE OFICIO.

Sub. Imp. on
Sub. Imp. or Sevilla.

DESTINOS.	Núm. de cartas, y pliegos	Precios.	Reales de plata.
REYNO...	2.....	á 2.....	U 7.
	1.....	á	U 5.
	á	U
	á	U
	á	U
	1.....	Pliegos, su valor.	U 16.
	4.....	SUMA.....	U 28.
ESPAÑA ...		Porte de mar. Porte de tierra.	
		á 3. y 2. Rs.	U
		á 5. y 2. $\frac{1}{2}$	U
		á 7. y 4.	U
		á 10 y 5	U
TOTAL.			U

Importan las Cartas, y Pliegos de Oficio que se entregan con este

Veinte y ocho

R. za.

Se recibieron.



22

W. G. S. 1850

W. G. S. 1850

W. G. S. 1850

W. G. S. 1850

W. G. S.

Nº

ADMINISTRACION PRINCIPAL DE LIMA.

Correo de la Ruta de *Valles* recibido en *20*.
de *m. de 1815*.

CORRESPONDENCIAS DE OFICIO.

Atolleria

DESTINOS.	Núm. de cartas, y pliegos.	Precios.	Reales de plata.
REYNO....	1.	a	U 2½
	2.	á 3	U 6.
	.	á	U
	.	á	U
	.	á	U
	1.	Pliegos, su valor.	U 12.
	4.	SUMA.	U 20½
ESPAÑA....	.	Porte de mar. Porte de tierra. á 3. y 2. Rs.	U
	.	á 5. y 2. ½	U
	.	á 7 y 4.	U
	.	á 10 y 5	U
		TOTAL.	U

Importan las Cartas, y Pliegos de Oficio que se entregan con este
Único medio

Roza.

Se recibieron.

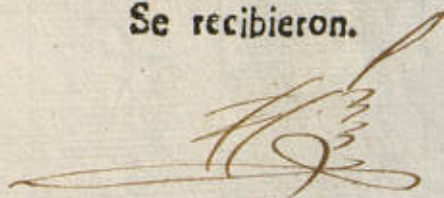

ADMINISTRACION PRINCIPAL DE BILBAO

CORREO DE LA BILBAO de 1881

CORRESPONDENCIA DE BILBAO

DESTINATARIO	CLASE	PRECIO	FECHA	RECEPCION
LONDRES	1	10		
	2	10		
	3	10		
	4	10		
	5	10		
ESTADIA	1	10		
	2	10		
	3	10		
	4	10		
	5	10		

Tras de la entrega y libranza de Bilbao por se entregar con esta

Se recibieren

[Handwritten signature]

Nº

ADMINISTRACION PRINCIPAL DE LIMA.

Correo de la Ruta de *Guamanga* recibido en
22 de *En. de* 1815

CORRESPONDENCIAS DE OFICIO.
Sub. Imp. de Anillera.

DESTINOS.	Núm. de cartas, y pliegos.	Precios.	Reales de plata.
REYNO....	1	á	U 2
	.	á	U
	.	á	U
	.	á	U
	.	á	U
	.	á	U
<i>Pliegos, su valor.</i>			
SUMA.			U
ESPAÑA....	.	Porte de mar, Porte de tierra.	
	.	á 3. y 2. Rs.	U
	.	á 5. y 2. $\frac{1}{2}$	U
	.	á 7. y 4.	U
	.	á 10 y 5	U
TOTAL.			U

Importan las Cartas, y Pliegos de Oficio que se entregan con este
Don A.

Rosa.

Se recibieron.



ADMINISTRACION PRINCIPAL DE LINA

Concejo de la Ciudad de Lina
18 de Mayo de 1811

COMUNICACION

DESTINO

FECHA

ESPECIE

Importancia de las cosas, y llegar a ellas con el menor costo

En testimonio

Yo

11

Nº *Mag. Hazzen.*

ADMINISTRACION PRINCIPAL DE LIMA.

Correo de la Ruta de *Chile* recibido en
29. de *En.º* de 1815.

CORRESPONDENCIAS DE OFICIO.
Sub. Imp. de Artilleria

DESTINOS.	Núm. de cartas, y pliegos	Precios.	Reales de plata.
REYNO....	1.	á	U 1
	1.	á	U 1 1/2
	.	á	U
	.	á	U
	.	á	U
	2.	Piegos, su valor.	U 45
SUMA.			U 47 1/2
ESPAÑA....	.	Porte de mar, á 3. y 2. Rs.	U
	.	Porte de tierra, á 5. y 2 1/2	U
	.	á 7. y 4.	U
	.	á 10. y 5	U
TOTAL.			U

Importan las Cartas, y Pliegos de Oficio que se entregan con este
cuarenta y siete y medio.

Roxa.

Se recibieron.

ADMINISTRACION PRINCIPAL DE FINANZAS

Compte de l'année de 1811

Compte de l'année de 1811

Année	Revenus	Dépenses
1811		
1812		
1813		
1814		
1815		
1816		
1817		
1818		
1819		
1820		
1821		
1822		
1823		
1824		
1825		
1826		
1827		
1828		
1829		
1830		
1831		
1832		
1833		
1834		
1835		
1836		
1837		
1838		
1839		
1840		
1841		
1842		
1843		
1844		
1845		
1846		
1847		
1848		
1849		
1850		
1851		
1852		
1853		
1854		
1855		
1856		
1857		
1858		
1859		
1860		
1861		
1862		
1863		
1864		
1865		
1866		
1867		
1868		
1869		
1870		
1871		
1872		
1873		
1874		
1875		
1876		
1877		
1878		
1879		
1880		
1881		
1882		
1883		
1884		
1885		
1886		
1887		
1888		
1889		
1890		
1891		
1892		
1893		
1894		
1895		
1896		
1897		
1898		
1899		
1900		

Le Directeur

Le Directeur

Signature

Nº

ADMINISTRACION PRINCIPAL DE LIMA.

Correo de la Ruta de *Vallés* recibido en 6. de *Feb.º* de 1815.

CORRESPONDENCIAS DE OFICIO.

Avilencia.

DESTINOS.	Núm. de cartas, y pliegos.	Precios.	Reales de plata.
REYNO....	2.....	á 3L.....	U 7.
	1.....	á	U 4.
	1.....	á	U 5.
	1.....	á	U 6.
	.	á	U
	.	á	U
	1.....	Pliegos, su valor.	U 57.
	6.....	SUMA.....	U 79.
ESPAÑA....	.	Parte de mar. Parte de tierra.	
	.	á 3. y 2. Rs.	U
	.	á 5. y 2. $\frac{1}{2}$	U
	.	á 7. y 4.	U
	.	á 10 y 5	U
TOTAL.			U

Importan las Cartas, y Pliegos de Oficio que se entregan con este

Setenta y nueve v.

Roza.

Se recibieron.

1870

ADMITTED TO THE OFFICE OF THE
SHERIFF OF THE COUNTY OF
SHERIFF'S OFFICE

1870

RECEIVED

1870

1870

1870

RECEIVED BY THE SHERIFF OF THE COUNTY OF

1870

Nº

ADMINISTRACION PRINCIPAL DE LIMA.

Correo de la Ruta de *Arequipa* recibido en 8. de *Febr.* 1815.

CORRESPONDENCIAS DE OFICIO.

avillencia.

DESTINOS.	Núm. de cartas, y pliegos.	Precios.	Reales de plata.
REYNO...	1.	á	U 2
	.	á	U
	.	á	U
	.	á	U
	.	á	U
<i>Pliegos, su valor.</i>			
SUMA.			U
ESPAÑA...	.	Porte de mar, Porte de tierra.	
	.	á 3. y 2. Rs.	U
	.	á 5. y 2. ½	U
	.	á 7. y 4.	U
.	á 10 y 5	U	
TOTAL.			U

Importan las Cartas, y Pliegos de Oficio que se entregan con este *Pres. P.*

Roza.

Se recibieron.

ADMINISTRACION MUNICIPAL DE LIMA

Oficio de la Intendencia No. 1000
de 1911

COMUNICACION

Fecha	Partido	Destino	Observaciones
1911	Lima	Lima	Lima
1911	Lima	Lima	Lima
1911	Lima	Lima	Lima
1911	Lima	Lima	Lima

Se ha cumplido con lo que se ordena en el oficio de fecha 1911.

Se recibio.

[Handwritten signature]

Nº

ADMINISTRACION PRINCIPAL DE LIMA.

Correo de la Ruta de *Guam.* recibido en *M.* de *Feb. de 1815.*

CORRESPONDENCIAS DE OFICIO.

Arilleria.

DESTINOS.	Núm. de cartas, y pliegos	Precios.	Reales de plata.
REYNO....	.	á	U
	.	á	U
	.	á	U
	.	á	U
	.	á	U
		<i>Plegos, su valor.</i>	<i>7</i>
SUMA.			U
ESPAÑA....	.	Porte de mar.	
	.	á 3. y 2. Rs,	U
	.	á 5. y 2. $\frac{1}{2}$	U
	.	á 7. y 4.	U
.	á 10 y 5	U	
TOTAL.			U

Importan las Cartas, y Pliegos de Oficio que se entregan con este

Siete U.

Roza.

Se recibieron.



17

ADMINISTRACION TRIBUTARIA DE ESPAÑA

Oficio de la Int. de Hacienda de Madrid
de 18 de Mayo de 1911

GOBIERNO DE ESPAÑA

DEPARTAMENTO DE HACIENDA

PERIODO

ESPAÑA

TOTAL

Importe de la cuota de los impuestos de consumo por este

A. de

de Madrid

Nº

Trag. Begona.

187

ADMINISTRACION PRINCIPAL DE LIMA.

Correo de la Ruta de *Chile* recibido en *12.*
de *Febró.* a 1815.

CORRESPONDENCIAS DE OFICIO.

Chile.

DESTINOS.	Núm. de cartas, y pliegos	Precios.	Reales de plata.
REYNO. ...	1.	á	U 12
	.	á	U
	.	á	U
	.	á	U
	.	á	U
Pliegos, su valor.			
SUMA.			U
ESPAÑA.	Porte de mar.	
	.	Porte de tierra.	
	.	á 3. y 2. Rs.	U
	.	á 5. y 2. $\frac{1}{2}$	U
.	á 7. y 4.	U	
.	á 10 y 5	U	
TOTAL.			U

Importan las Cartas, y Pliegos de Oficio que se entregan con este

uno y medio r.

Rosa.

Se recibieron.

Nº

P. Pizarro, de Salles.

138

ADMINISTRACION PRINCIPAL DE LIMA.

Correo de la Ruta de España recibido en 21.
de Feb. de 1815.

CORRESPONDENCIAS DE OFICIO.

Atollencia.

DESTINOS.	Núm. de cartas, y pliegos	Precios.	Reales de plata.
REYNO.	á	U
	.	á	U
	.	á	U
	.	á	U
	.	á	U
	.	á	U
	2	Pliegos, su valor.	23.
	2	SUMA.	U 23.
ESPAÑA.	1	Porte de mar, á 3. y 2. Rs.	U 5.
	1	Porte de tierra, á 5. y 2 $\frac{1}{2}$	U 72
	.	á 7. y 4.	U
	2	á 10 y 5	U 1092
	6	TOTAL.	U 148.

Importan las Cartas, y Pliegos de Oficio que se entregan con este

Ciento quarenta y cinco.

Rosa.

Se recibieron.

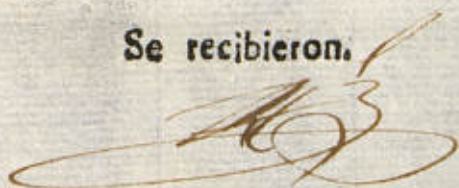

No.

ADMINISTRACION TRIBUTARIA DE LIMA

Concilio de la Ley de ...
de 1818

CORRESPONDENCIA DE OFICIO

AL SEÑOR

DESTINADO

HECHO

ESPANOL

1			
2			
3			
4			
5			
6			
7			
8			
9			
10			
11			
12			
13			
14			
15			
16			
17			
18			
19			
20			
21			
22			
23			
24			
25			
26			
27			
28			
29			
30			
31			
32			
33			
34			
35			
36			
37			
38			
39			
40			
41			
42			
43			
44			
45			
46			
47			
48			
49			
50			
51			
52			
53			
54			
55			
56			
57			
58			
59			
60			
61			
62			
63			
64			
65			
66			
67			
68			
69			
70			
71			
72			
73			
74			
75			
76			
77			
78			
79			
80			
81			
82			
83			
84			
85			
86			
87			
88			
89			
90			
91			
92			
93			
94			
95			
96			
97			
98			
99			
100			

In forma de ... y ...

de recepción

de

[Handwritten signature]

Nº

2.^a Plamilla.

139

ADMINISTRACION PRINCIPAL DE LIMA.

Correo de la Ruta de *Pallas* recibido en 21.
de *Feb.* de 1815.

CORRESPONDENCIAS DE OFICIO.

Atollencia

DESTINOS.	Núm. de cartas, y pliegos	Precios.	Reales de plata.
REYNO...	.	á	U
	.	á	U
	.	á	U
	.	á	U
	.	á	U
		1. Pliegos, su valor.	U 84
SUMA.			U
ESPAÑA	Porte de mar. Porte de tierra.	
	.	á 3. y 2. Rs.	U
	1.	á 5. y 2. $\frac{1}{2}$	U 72
	.	á 7. y 4.	U
.	á 10 y 5	U	
		2. TOTAL.	U 912

Importan las Cartas, y Pliegos de Oficio que se entregan con este

Novena por el

Roza.

Se recibieron.



ADMINISTRACION PRINCIPAL DE LIMA

Oficio de la Intendencia de Lima
de 25 de Mayo 1818

CORRESPONDENCIA DE LIMA

Excmo. Sr. D. Juan de la Cruz

Real Cédula

Yo el Rey en Lima a veintiseis de Mayo de mil ochocientos dieciocho años. En virtud de lo acordado en el Real Consejo de Indias de veintidós de Mayo de este presente año, comunico a V. E. para su conocimiento y cumplimiento, lo siguiente: Que en virtud de lo acordado en el Real Consejo de Indias de veintidós de Mayo de este presente año, comunico a V. E. para su conocimiento y cumplimiento, lo siguiente:

Que en virtud de lo acordado en el Real Consejo de Indias de veintidós de Mayo de este presente año, comunico a V. E. para su conocimiento y cumplimiento, lo siguiente: Que en virtud de lo acordado en el Real Consejo de Indias de veintidós de Mayo de este presente año, comunico a V. E. para su conocimiento y cumplimiento, lo siguiente:

Yo el Rey en Lima a veintiseis de Mayo de mil ochocientos dieciocho años. En virtud de lo acordado en el Real Consejo de Indias de veintidós de Mayo de este presente año, comunico a V. E. para su conocimiento y cumplimiento, lo siguiente: Que en virtud de lo acordado en el Real Consejo de Indias de veintidós de Mayo de este presente año, comunico a V. E. para su conocimiento y cumplimiento, lo siguiente:

Nº

ADMINISTRACION PRINCIPAL DE LIMA.

Correo de la Ruta de *Ludmanga* recibido en
5 de *Noviembre* 1815.

CORRESPONDENCIAS DE OFICIO.
Attilenia

DESTINOS.	Núm. de cartas, y pliegos.	Precios.	Reales de plata.
REYNO....	1.	a	U 2
	.	á	U
	.	á	U
	.	á	U
	.	á	U
		Pliegos, su valor.	U
		SUMA.	U
ESPAÑA....	.	Porte de mar.	
	.	Porte de tierra.	
	.	á 3. y 2. Rs.	U
	.	á 5. y 2. $\frac{1}{2}$	U
	.	á 7. y 4.	U
	.	á 10. y 5	U
		TOTAL.	U

Importan las Cartas, y Pliegos de Oficio que se entregan con este
Doce

Rosa.

Se recibieron.

Nº

ADMINISTRACION PRINCIPAL DE LIMA.

Correo de la Ruta de *Arequipa* recibido en *11* de *Nov* 1815.

CORRESPONDENCIAS DE OFICIO.

Sub-imp. en Amillemia

DESTINOS.	Núm. de cartas, y pliegos.	Precios.	Reales de p'ata.
REYNO....	1.	á	U 22
	1.	á	U 3
	.	á	U
	.	á	U
	.	á	U
<i>Pliegos, su valor.</i>			
	2.	SUM A.	U 52
ESPAÑA	Parte de mar. Parte de tierra.	
	.	á 3. y 2 Rs.	U
	.	á 5. y 2 ½	U
	.	á 7 y 4.	U
.	á 10 y 5	U	
TOTAL.			U

Importan las Cartas, y Pliegos de Oficio que se entregan con este *Cinco y medio r.*

Roza.

Se recibieron.

ADVERTENCIA

Se ha publicado en la imprenta de...

En la imprenta de...



1810

ESPAÑA

Impreso en la imprenta de...

1810

Nº

ADMINISTRACION PRINCIPAL DE LIMA.

Correo de la Ruta de *Valles* recibido en *18.*
de *Noviembre* de 1815,

CORRESPONDENCIAS DE OFICIO.

Artilleria.

DESTINOS.	Núm. de cartas, y pliegos.	Precios.	Reales de plata.
REYNO...	1	á	U 4
	1	á	U 5
	.	á	U
	.	á	U
	.	á	U
	1	Pliegos, su valor.	U 120
	3	SUM A.	U 129
ESPAÑA	Porte de mar. y 2 Rs.	U
	.	á 5 y 2 ½	U
	.	á 7 y 4	U
	.	á 10 y 5	U
TOTAL.			U

Importan las Cartas, y Pliegos de Oficio que se entregan con este
ciento veinte y nueve

Roza.

Se recibieron.

COMMISSIONERS OF THE GENERAL LAND OFFICE

Office of the Surveyor General
London 8. 1812

THE SURVEYOR GENERAL'S OFFICE

Handwritten signature

DESTROYED

1711

1712

Handwritten signature

Nº

ADMINISTRACION PRINCIPAL DE LIMA.

Correo de la Ruta de *Arequipa* recibido en *21* de *Noviembre* 1815.

CORRESPONDENCIAS DE OFICIO.

Arquilla

DESTINOS.	Núm. de cartas, y pliegos.	Precios.	Reales de plata.
REYNO....	1.	á	U 2½
	1.	á	U 4¼
	.	á	U
	.	á	U
	.	á	U
	1.	Pliegos, su valor.	U 11.
3. SUMA.			U 18.
ESPAÑA....	.	Porte de mar, Porte de tierra.	
	.	á 3. y 2. Rs.	U
	.	á 5. y 2. ½	U
	.	á 7. y 4.	U
	.	á 10 y 5	U
TOTAL.			U

Importan las Cartas, y Pliegos de Oficio que se entregan con este

Diegocho V.

Roza.

Se recibieron.

ADMINISTRACION PRINCIPAL DE LIMA

Correo de la Plaza de Armas recibido en
de Mayo de 1818

CORRESPONDENCIA DE OFICIO

Trinidad

Para el correo

DESTINOS

Por

Presencia

Indicaciones

Indicaciones	Presencia	Por	DESTINOS
11	1		RETINO
12	2		
13	3		
14	4		
15	5		
16	6		
17	7		
18	8		
19	9		
20	10		
21	11		
22	12		
23	13		
24	14		
25	15		
26	16		
27	17		
28	18		
29	19		
30	20		

Importan las Cuentas y el Balance de cada uno de los años con esta

Se recibiera

Así

Nº

ADMINISTRACION PRINCIPAL DE LIMA.

Correo de la Ruta de *Guamanga* recibido en 27. de *Nov de* 1815.

CORRESPONDENCIAS DE OFICIO.

América.

DESTINOS.	Núm. de cartas, y pliegos.	Precios.	Reales de plata.
REYNO....	1	á	U 2
	.	á	U
	.	á	U
	.	á	U
	.	á	U
		Pliegos, su valor.	U
		SUMA.	U
ESPAÑA....	.	Porte de mar. Porte de tierra.	
	.	á 3. y 2. Rs.	U
	.	á 5. y 2. ½	U
	.	á 7. y 4.	U
.	á 10 y 5	U	
		TOTAL.	U

Importan las Cartas, y Pliegos de Oficio que se entregan con éste *Doce*

Roza.

Se recibieron.

179

ATMOSPHERIC ELECTRICITY

Chloride of Silver
The Chloride of Silver is a white powder, which is insoluble in water, and is used in the arts for the purpose of coloring glass, and in the arts of painting.

Chloride of Silver

Preparation of Chloride of Silver

Take of Silver Nitrate 100 parts
Hydrochloric Acid 100 parts

Mix the above together in a glass vessel, and the chloride of silver will be precipitated.

Properties of Chloride of Silver

It is a white powder, which is insoluble in water, and is used in the arts for the purpose of coloring glass, and in the arts of painting.

Uses of Chloride of Silver

It is used in the arts for the purpose of coloring glass, and in the arts of painting.

It is also used in the arts of photography, and in the arts of medicine.

It is a very valuable substance, and is used in many different ways.

It is a very important substance, and is used in many different ways.

ADMINISTRACION PRINCIPAL DE LIMA.

Correo de la Ruta de *Valle* recibido en
28 de Mayo 1819.

CORRESPONDENCIAS DE OFICIO.

de la Antilla

DESTINOS.	Núm. de cartas, y pliegos	Precios.	Reales de plata.
REYNO...	3	á 1	U 009
	1	á	U 22
	.	á	U
	.	á	U
	1	á	U 40.
		Pliegos, su valor.	
	3	SUMA.	U 522
ESPAÑA ...		Porte de mar.	
		á 3 y 2 Rs.	U
		á 5 y 2 $\frac{1}{2}$	U
		á 7 y 4.	U
		á 10 y 5	U
		TOTAL.	U

Importan las Cartas, y Pliegos de Oficio que se entregan con este

Cincuenta, y dos y medio reales
 Roza. Se recibieron.



10
A REPORT UPON THE
COMMISSIONERS OF THE
GENERAL LAND OFFICE
IN ANSWER TO A RESOLUTION
PASSED BY THE HOUSE OF COMMONS
ON THE 12TH MARCH 1845
BY
JAMES WILSON
SECRETARY TO THE COMMISSIONERS
LONDON: PRINTED BY
WILLIAM CLAY AND COMPANY, ST. MARTIN'S LANE, 1845.

Nº

Faj. Alcides.

146

ADMINISTRACION PRINCIPAL DE LIMA.

Correo de la Ruta de España p. la recibida en 1.º de Abril de 1815.

CORRESPONDENCIAS DE OFICIO.

Añi Mexico.

DESTINOS.	Núm. de cartas, y pliegos.	Precios.	Reales de plata.
REYNO.	.	á	U
	.	á	U
	.	á	U
	.	á	U
	.	á	U
	.	á	U
Pliegos, su valor.			
SUMA.			U
ESPAÑA	.	Porte de mar.	
	1.	á 3. y 2. Rs.	U 3.
	.	á 5. y 2. $\frac{1}{2}$	U
	.	á 7. y 4.	U
	.	á 10. y 3.	U
TOTAL.			U

Importan las Cartas, y Pliegos de Oficio que se entregan con este *Fresca.*

Roza.

Se recibieron.

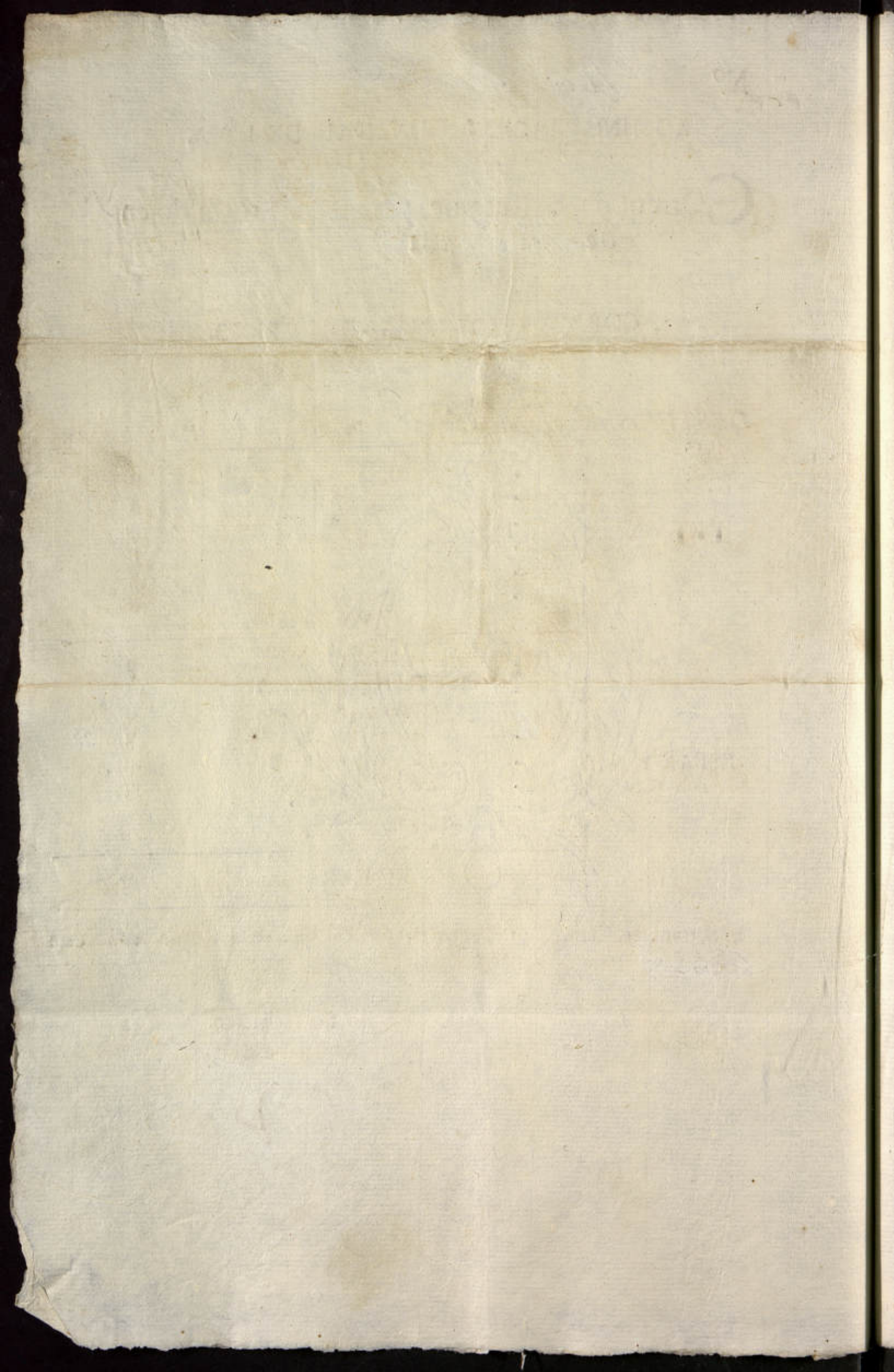

Nº

ADMINISTRACION PRINCIPAL DE LIMA.

Correo de la Ruta de *Arequipa* recibido en *2 de Abril de 1815.*

CORRESPONDENCIAS DE OFICIO.

Attileria.

DESTINOS.	Núm. de cartas, y pliegos	Precios.	Reales de plata.
REYNO....	1.	á	U 3
	1.	á	U 4
	.	á	U
	.	á	U
	.	á	U
	1.	Pliegos, su valor.	U 9.
	3.	SUMA.	U 16
ESPAÑA....	.	Parte de mar. Parte de tierra.	
	.	á 3. y 2 Rs.	U
	.	á 5. y 2 $\frac{1}{2}$	U
	.	á 7. y 4.	U
	.	á 10 y 5	U
TOTAL.			U

Importan las Cartas, y Pliegos de Oficio que se entregan con este *Dios y Reina.*

Roza.

Se recibieron.

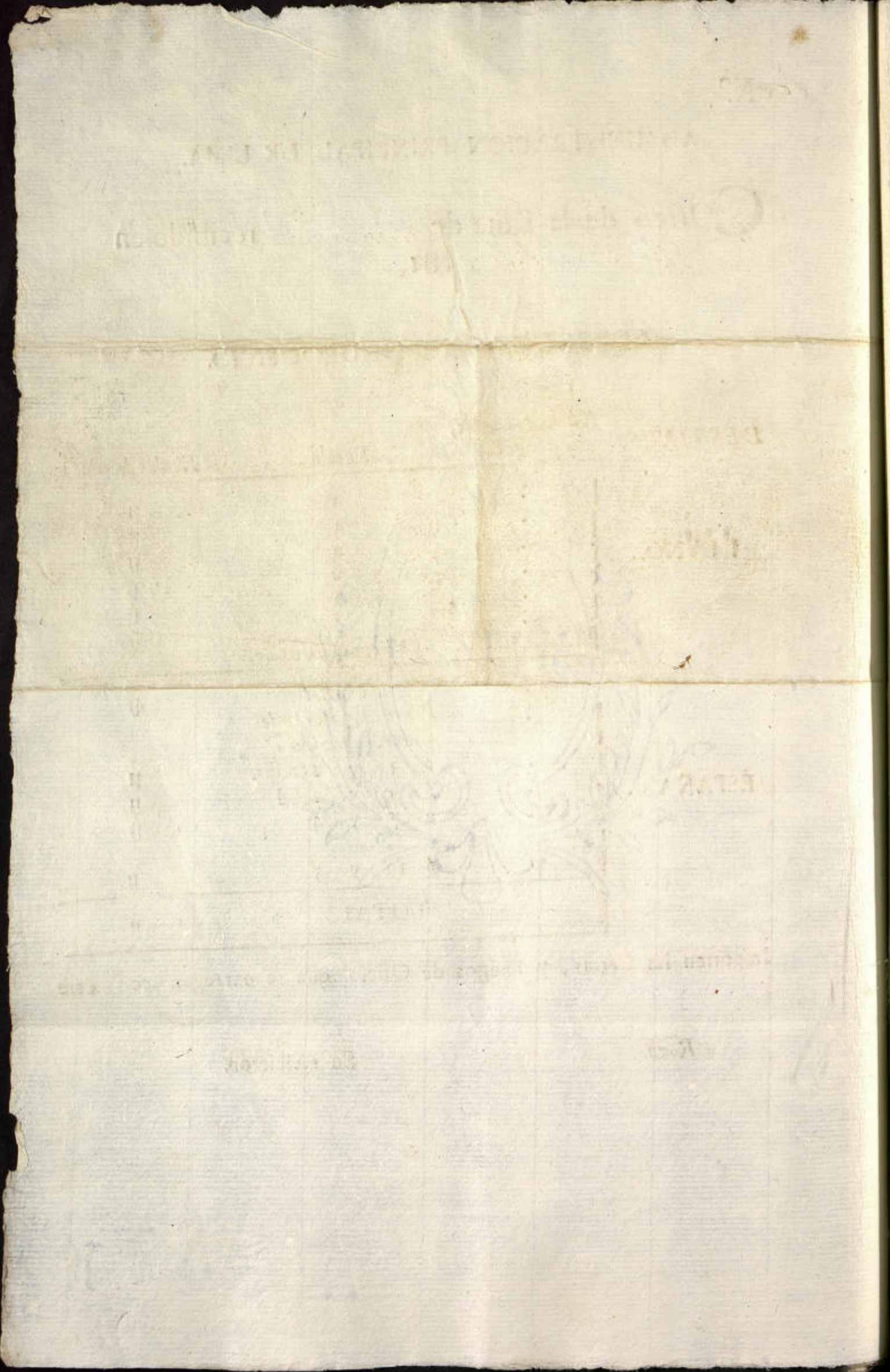

Nº

ADMINISTRACION PRINCIPAL DE LIMA.

Correo de la Ruta de *Guamanga* recibido en *13 de Abril* 1815.

CORRESPONDENCIAS DE OFICIO.

Arilleria

DESTINOS.	Núm. de cartas, y pliegos	Precios.	Reales de plata.
REYNO....	1	á	0 2
	.	á	0
	.	á	0
	.	á	0
	.	á	0
		Pliegos, su valor.	0
		SUMA.	0
ESPAÑA....		Porte de mar.	
		Porte de tierra.	
		á 3. y 2. Rs.	0
		á 5. y 2. $\frac{1}{2}$	0
	á 7. y 4.	0	
	á 10 y 5	0	
		TOTAL.	0

Importan las Cartas, y Pliegos de Oficio que se entregan con este

Don.

Roza.

Se recibieron.

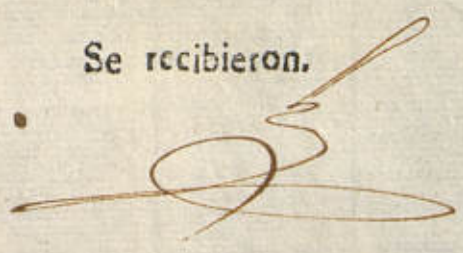

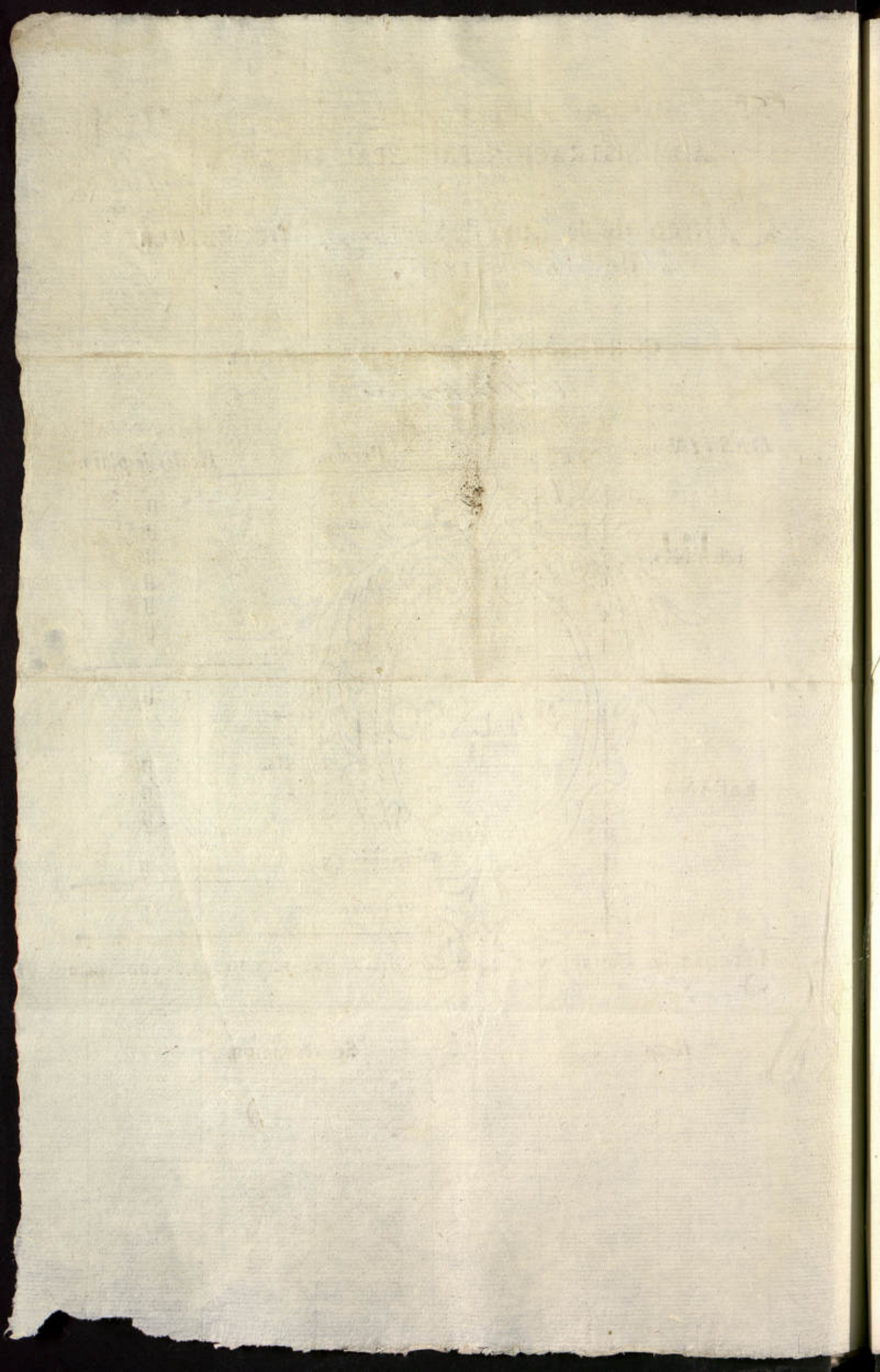

ADMINISTRACION PRINCIPAL DE LIMA.

Correo de la Ruta de *Salles* recibido en
20 de *Abil* de 1815.

CORRESPONDENCIAS DE OFICIO.

Atlixia

DESTINOS.	Núm. de cartas, y pliegos.	Precios.	Rcales de plata.
REYNO....	1.	á	U 32
	1.	á	U 6
	.	á	U
	.	á	U
	.	á	U
	1.	Pliegos, su valor.	U 16
SUMA.			U 252
ESPAÑA....	.	Porte de mar. Porte de tierra.	U
	.	á 3. y 2. Rs.	U
	.	á 5. y 2. $\frac{1}{2}$	U
	.	á 7. y 4.	U
	.	á 10 y 5	U
TOTAL.			U

Importan las Cartas, y Pliegos de Oficio que se entregan con este
Veinte y cinco y medio n.

Rosa.

Se recibieron.

ADMINISTRACION PRINCIPAL DE LA...

Oficina de la...

...

CORRESPONDENCIA DE...

DESTINOS

...

...

TOTAL

...

...

Nº

150

ADMINISTRACION PRINCIPAL DE LIMA.

Correo de la Ruta de *Chile* recibido en
23 de *Abril* de 1815.

CORRESPONDENCIAS DE OFICIO.

América

DESTINOS.	Núm. de cartas, y pliegos.	Precios.	Reales de plata.
REYNO....	.	á	U
	.	á	U
	.	á	U
	.	á	U
	.	á	U
	.	á	U
	4.	Pliegos, su valor.	20.
		SUMA.	U
ESPAÑA....	.	Porte de mar, Porte de tierra.	
	.	á 3. y 2. Rs.	U
	.	á 5. y 2 $\frac{1}{2}$	U
	.	á 7. y 4.	U
	.	á 10 y 5	U
		TOTAL.	U

Importan las Cartas, y Pliegos de Oficio que se entregan con este
Veinte.

Roza.

Se recibieron.

ADMINISTRACION NACIONAL DE IVA

Forma de la ley de
181

FORMAS DE IVA

DESTINOS

IVA

[Handwritten signature]

Paytebor la Lira.

Nº

ADMINISTRACION PRINCIPAL DE LIMA.

Correo de la Ruta de *Salpa* recibido en *24* de *Noviembre* 1815.

CORRESPONDENCIAS DE OFICIO.

Arilleria

DESTINOS.	Núm. de cartas, y pliegos.	Precios.	Rcales de plata.
REYNO....	2.....	á 12.....	U 3.
	.	á	U
	.	á	U
	.	á	U
	.	á	U
	1.....	Pliegos, su valor.	U 33.
	3.....	SUMA.....	U 36.
ESPAÑA....	.	Porte de mar, Porte de tierra.	
	.	á 3. y 2. Rs.	U
	.	á 5. y 2. $\frac{1}{2}$	U
	.	á 7. y 4.	U
	.	á 10 y 5	U
TOTAL.			U

Importan las Cartas, y Pliegos de Oficio que se entregan con este

Veintay seis y medio v. cp

Roza.

Se recibieron.

ADMINISTRACION PRINCIPAL DE ESPAÑA

Oficio de la Junta de ...
de ...

CORRESPONDENCIA DE OFICIO

DESTINO

MEXICO

ESPAÑA

Handwritten mark or signature

Nº

ADMINISTRACION PRINCIPAL DE LIMA.

Correo de la Ruta de *Aleguipa* recibido en 26. de *Abril* de 1815.

CORRESPONDENCIAS DE OFICIO.

Amilleria

DESTINOS.	Núm. de cartas, y pliegos.	Precios.	Reales de plata.
REYNO....	1.	á	U 22
	•	á	U
	•	á	U
	•	á	U
	•	á	U
	1.	Pliegos, su valor.	U 54
	2.	SUMA.	U 56 2/2
ESPAÑA....	•	Porte de mar. Porte de tierra.	
	•	á 3. y 2. Rs.	U
	•	á 5. y 2 1/2	U
	•	á 7. y 4.	U
	•	á 10 y 5	U
TOTAL.			U

Importan las Cartas, y Pliegos de Oficio que se entregan con este

Cincuenta y seis medios 2/2.

Roza.

Se recibieron.

COMPTON'S PATENT

Compton's Patent
No. 100,000

COMPTON'S PATENT

DEPT. OF THE INTERIOR

REVENUE

TEAS.

170

170

Johnston & Co. Merchants
No. 100,000

ADMINISTRACION PRINCIPAL DE LIMA.

Correo de la Ruta de *Chilo* recibido en
26 de *Abril* 1815.

CORRESPONDENCIAS DE OFICIO.
De la Comand.ª y Artilleria.

DESTINOS.	Núm. de cartas, y pliegos.	Precios.	Reales de plata.
REYNO....	.	á	U
	.	á	U
	.	á	U
	.	á	U
	.	á	U
	1	Pliegos, su valor.	U 5
SUMA.			
ESPAÑA....	.	Porte de mar,	U
	.	á 3. y 2. Rs.	U
	.	á 5. y 2. $\frac{1}{2}$	U
	.	á 7. y 4.	U
.	á 10 y 5	U	
TOTAL.			U

Importan las Cartas, y Pliegos de Oficio que se entregan con este
Son cinco reales

Roza.

Se recibieron.



ACTE DE LA SOCIÉTÉ DE LA MATHÉMATIQUE

1811

PROCES-VERBAL DE LA SOCIÉTÉ

1811

1811

1811

Le 10 Mars 1811, la Société s'est réunie à l'heure ordinaire, sous la présidence de M. le Ministre de l'Intérieur, pour discuter le projet de loi relatif à l'enseignement primaire.

Le Ministre a lu le rapport de M. le Ministre de l'Instruction publique, et a prononcé le discours suivant :

Handwritten signature or scribble

1815.

154

Abril 30

Resumen de las Correspond. ^{as} de Oficio a los Sres.
Minros. g. de N. Hac. en el Tercio ^{do} cump. en dho. dia.

- x 22-
- x 32-
- x 2. -
- x 16. -
- x 2. -
- x 2. -
- x 6. -
- x 22-
- x 4. -
- x 62-
- x 22.
- x 9. -
- x 12. -
- x 18. -
- x 92.
- x 82-
- x 5. -
- x 72-
- x 32.
- x 92-
- x 422-
- x 7. -
- x 6. -
- x 32-

J. Aca

N. Hac.	188.
P. S.	23-4

Lt6. 7
doc. 1

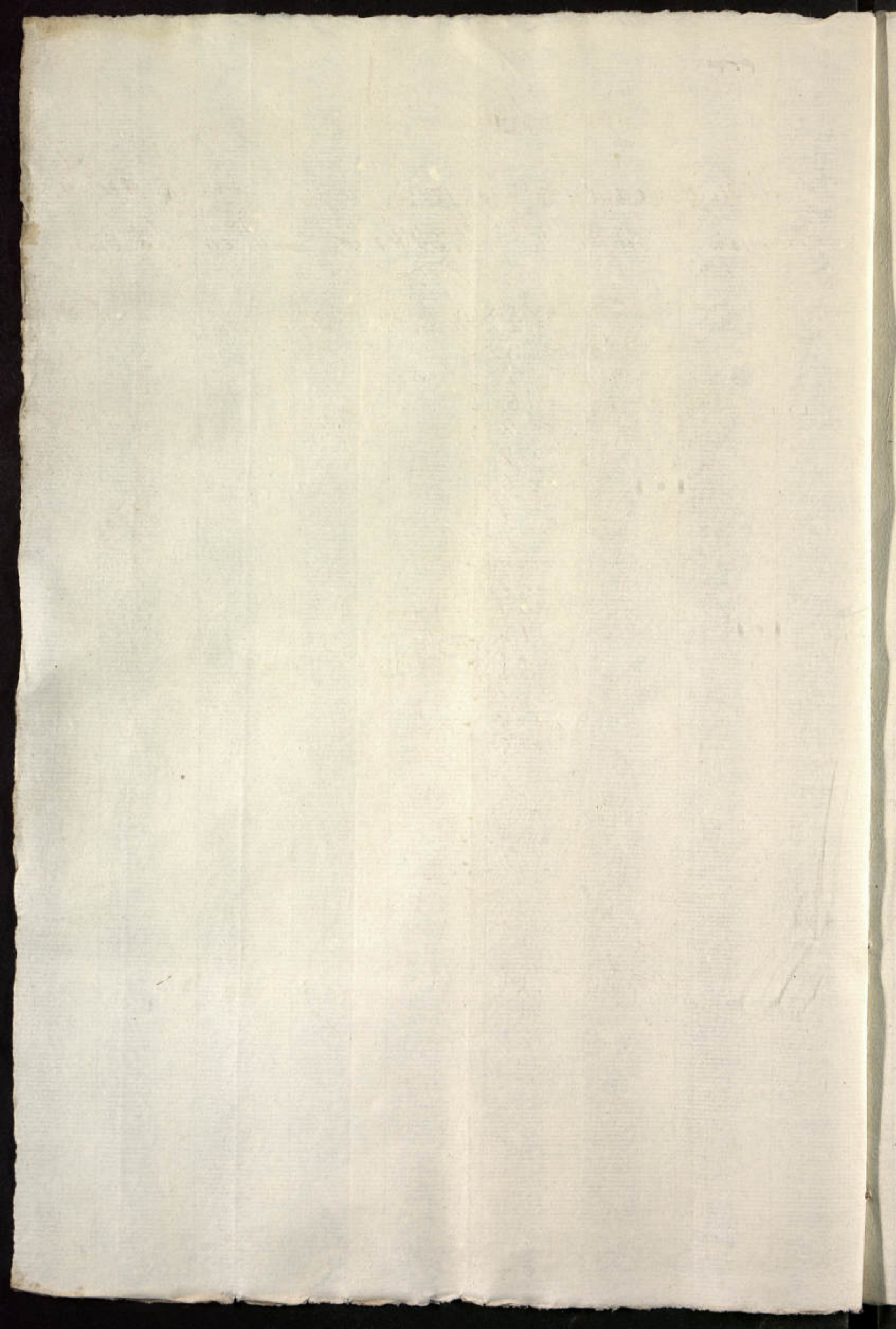

Nº

155

ADMINISTRACION PRINCIPAL DE LIMA.

Correo de la Ruta de *Pasco* recibido en 3,
de *Marzo* 1815.

CORRESPONDENCIAS DE OFICIO.

Minist. de H. de A.

DESTINOS.	Núm. de cartas, y pliegos	Precios.	Reales de plata.
REYNO....	1	á	U
	.	á	U
	.	á	U
	.	á	U
	.	á	U
		<i>Pliegos, su valor.</i>	U
		SUMA.	U
ESPAÑA	Porte de mar.	
	.	á 3 y 2 Rs.	U
	.	á 5 y 2 $\frac{1}{2}$	U
	.	á 7 y 4.	U
.	á 10 y 5	U	
		TOTAL.	U

Importan las Cartas, y Pliegos de Oficio que se entregan con este

Dos y medio r.

Roza.

Se recibieron.

COMPTON'S PATENT
MACHINE
FOR WRITING
1811

FOR THE YEAR 1811

DEPARTMENT OF THE
TREASURY
OFFICE OF THE
COMPTROLLER OF THE
TREASURY
WASHINGTON
D. C.

RECEIVED
JAN 10 1811

PAID TO THE
COMPTROLLER OF THE
TREASURY

BY THE
COMPTROLLER OF THE
TREASURY

ADMINISTRACION PRINCIPAL DE LIMA.

Correo de la Ruta de *Palleo* recibido en 6.
de *En. a.* 1815.

CORRESPONDENCIAS DE OFICIO.

Minit. o R. H. da

DESTINOS.	Núm. de cartas, y pliegos.	Precios.	Reales de plata.
REYNO....	.	á	U <i>3 1/2</i>
	.	á	U
	.	á	U
	.	á	U
	.	á	U
		<i>Pliegos, su valor.</i>	U
		<i>SUMA.</i>	U
ESPAÑA....	.	<i>Porte de mar.</i>	
	.	<i>Porte de tierra.</i>	
	.	á 3. y 2. Rs.	U
	.	á 5. y 2. $\frac{1}{2}$	U
	.	á 7. y 4.	U
	.	á 10 y 5	U
		TOTAL.	U

Importan las Cartas, y Pliegos de Oficio que se entregan con este
Tres y medio v.

Roza.

Se recibieron.

10

10

N.º

Tray. 7ª Victoria

157

ADMINISTRACION PRINCIPAL DE LIMA.

Correo de la Ruta de *Asia* recibido en 15 de *Eno* de 1815.

CORRESPONDENCIAS DE OFICIO.
De los ss. Ministros.

DESTINOS.	Núm. de cartas, y pliegos	Preños.	Rcales de plata.
REYNO...	1	á	U 2.
	.	á	U
	.	á	U
	.	á	U
	.	á	U
	.	á	U
<i>Pliegos, su valor.</i>			
SUMA.			U
ESPAÑA...		Porte de mar, Porte de tierra.	
		á 3. y 2. Rs.	U
		á 5. y 2. $\frac{1}{2}$	U
		á 7. y 4.	U
		á 10 y 5	U
TOTAL.			U

Importan las Cartas, y Pliegos de Oficio que se entregan con este

Don A

Roza.

Se recibieron.

[Signature]

Handwritten signature

ADMINISTRACION GENERAL DE CORREOS

Correo de la ...
de ...

CORRESPONDENCIA DE CORREOS

Handwritten signature

DESTINOS

REING

ESPAÑA

TOTAL

Se recibirá

Handwritten notes and scribbles

Nº

ADMINISTRACION PRINCIPAL DE LIMA.

Correo de la Ruta de *Pallas* recibido en *20* de *Mar* 1815.

CORRESPONDENCIAS DE OFICIO.

Del Minut. o N. Hac.

DESTINOS.	Núm. de cartas, y pliegos.	Precios.	Reales de plata.
REYNO....	1.	á	U 6.
	•	á	U
	•	á	U
	•	á	U
	•	á	U
	<i>1.</i>	<i>Pliegos, su valor.</i>	<i>U 10.</i>
	<i>2.</i>	<i>SUMA.</i>	<i>U 16.</i>
ESPAÑA....	•	Porte de mar. Porte de tierra.	
	•	á 3. y 2. Rs.	U
	•	á 5. y 2. $\frac{1}{2}$	U
	•	á 7. y 4.	U
	•	á 10 y 5	U
TOTAL.			U

Importan las Cartas, y Pliegos de Oficio que se entregan con este

Diez y seis r.

Roza.

Se recibieron.

ADMINISTRACION PRINCIPAL DE LA

Orden de la Real de 1811

CORRESPONDENCIA DE LA

DESTINOS	PRECIOS	RENTAS
	A	
	B	
	C	
	D	
	E	
	F	
	G	
	H	
	I	
	J	
	K	
	L	
	M	
	N	
	O	
	P	
	Q	
	R	
	S	
	T	
	U	
	V	
	W	
	X	
	Y	
	Z	

El presente se da a conocer para que los interesados se presenten a las oficinas de esta Real Caxa

Se ordena

Yo el Rey

[Handwritten signature]

Nº

ADMINISTRACION PRINCIPAL DE LIMA.

Correo de la Ruta de *Guamanga* recibido en 22 de *En.º* de 1815-

CORRESPONDENCIAS DE OFICIO.
Del Minis.º de N.º Mar.º

DESTINOS.	Núm. de cartas, y pliegos	Precios.	Reales de plata.
REYNO....	1	á	U 2
	.	a	U
	.	á	U
	.	á	U
	.	ó	U
<i>Pliegos, su valor.</i>			
		SUMA.	U
ESPAÑA....	.	Porte de mar. Porte de tierra.	
	.	á 3 y 2 Rs.	U
	.	á 5 y 2 ½	U
	.	á 7 y 4.	U
.	á 10 y 5	U	
TOTAL.			U

Importan las Cartas, y Pliegos de Oficio que se entregan con este *duo*

Rosa.

Se recibieron.

[Handwritten signature]

ADMINISTRACION MUNICIPAL DE LIMA

Concejo de la Comuna de Lima

CONSEJO MUNICIPAL DE LIMA

[Faint handwritten text]

RENTAS

1			
2			
3			
4			
5			
6			
7			
8			
9			
10			
TOTAL			

El presente es un extracto de los libros de la Comuna de Lima

[Handwritten signature]

Se acuerda

Nº *Mag. P. Harren*

160

ADMINISTRACION PRINCIPAL DE LIMA.

Correo de la Ruta de *Chile* recibido en
29 de *En. P. de* 1815.

CORRESPONDENCIAS DE OFICIO.

Unim. de B. Harren

DESTINOS.	Núm. de cartas, y pliegos	Precios.	Reales de plata.
REYNO....	1	á	0 2
	.	á	0 0
	.	á	0 0
	.	á	0 0
	.	á	0 0
	.	á	0 0
		Pliegos, su valor.	
		SUMA	0
ESPAÑA....		Porte de mar.	
		Porte de tierra.	
		á 3. y 2. Rs.	0 0
		á 5. y 2. $\frac{1}{2}$	0 0
		á 7. y 4.	0 0
	á 10 y 5	0 0	
		TOTAL.	0 0

Importan las Cartas, y Pliegos de Oficio que se entregan con este
Dr. P.

Roza.

Se recibieron.

No. 117

ADMINISTRACION PRINCIPAL DE LA

Oficina de la Junta de ...
de 1815

COMISIONADOS DE

Don

DEPARTAMENTO

LEYENDA

ESPAÑA

TOTAL

Impreso en ... y Plazas de ...

[Handwritten signature]

Se imprimen

R. de

[Handwritten mark]

Nº

ADMINISTRACION PRINCIPAL DE LIMA.

Correo de la Ruta de *Arequipa* recibido en *Bo.* de *Enero de 1815.*

CORRESPONDENCIAS DE OFICIO.

Num. de cartas, y pliegos.

DESTINOS.	Núm. de cartas, y pliegos.	Precios.	Reales de plata.
REYNO....	2	á 3	U 6
	.	á	U
	.	á	U
	.	á	U
	.	ó	U
		<i>Pliegos, su valor.</i>	
		SUMA.	U
ESPAÑA....	.	Porte de mar.	
	.	Porte de tierra.	
	.	á 3. y 2. Rs.	U
	.	á 5. y 2. $\frac{1}{2}$	U
.	á 7. y 4.	U	
.	á 10 y 5	U	
		TOTAL.	U

Importan las Cartas, y Pliegos de Oficio que se entregan con este

Seis r.

Roza.

Se recibieron.

Nº

ADMINISTRACION PRINCIPAL DE LIMA.

Correo de la Ruta de *Pisco* recibido en *3*,
de *Febró. de 1815*,

CORRESPONDENCIAS DE OFICIO.

Del Atinir. de N. Hac.

DESTINOS.	Núm. de cartas, y pliegos	Precios.	Reales de plata.
REYNO....	1.	á	U <i>22</i>
	.	á	U
	.	á	U
	.	á	U
	.	á	U
	.	á	U
		<i>Pliegos, su valor.</i>	
		SUMA.	U
ESPAÑA....	.	Porte de mar.	
	.	Porte de tierra.	
	.	á 3. y 2. Rs.	U
	.	á 5. y 2. $\frac{1}{2}$	U
	.	á 7. y 4.	U
.	á 10 y 5	U	
		TOTAL.	U

Importan las Cartas, y Pliegos de Oficio que se entregan con este

Dos y medio
Rozos.

Se recibieron.



ADMINISTRACION PRINCIPAL DE LIMA

Concedido de la suma de ... recibidos en ...

COMPROBANTE DE PAGOS

... de ...

...

ESTADO DE ...

...
...
...
...
...
...
...
...
...
...
...
...
...
...
...
...
...
...

Importe de ... y ...

...

...

Nº

ADMINISTRACION PRINCIPAL DE LIMA.

Correo de la Ruta de *Valles* recibido en *6* de *Feb.* de 1815.

CORRESPONDENCIAS DE OFICIO.

Mimit. or A. H. da

DESTINOS.	Núm. de cartas, y pliegos	Precios.	Reales de plata.
REYNO....	1.	á	U
	.	á	U
	.	á	U
	.	á	U
	.	á	U
<i>Pliegos, su valor.</i>			
SUMA.			U
ESPAÑA....	.	Porte de mar, á 3. y	Porte de tierra, 2. Rs.
	.	á 5. y	2. $\frac{1}{2}$
	.	á 7. y	4.
	.	á 10 y	5
TOTAL.			U

Importan las Cartas, y Pliegos de Oficio que se entregan con este *Monto*

Roza.

Se recibieron.



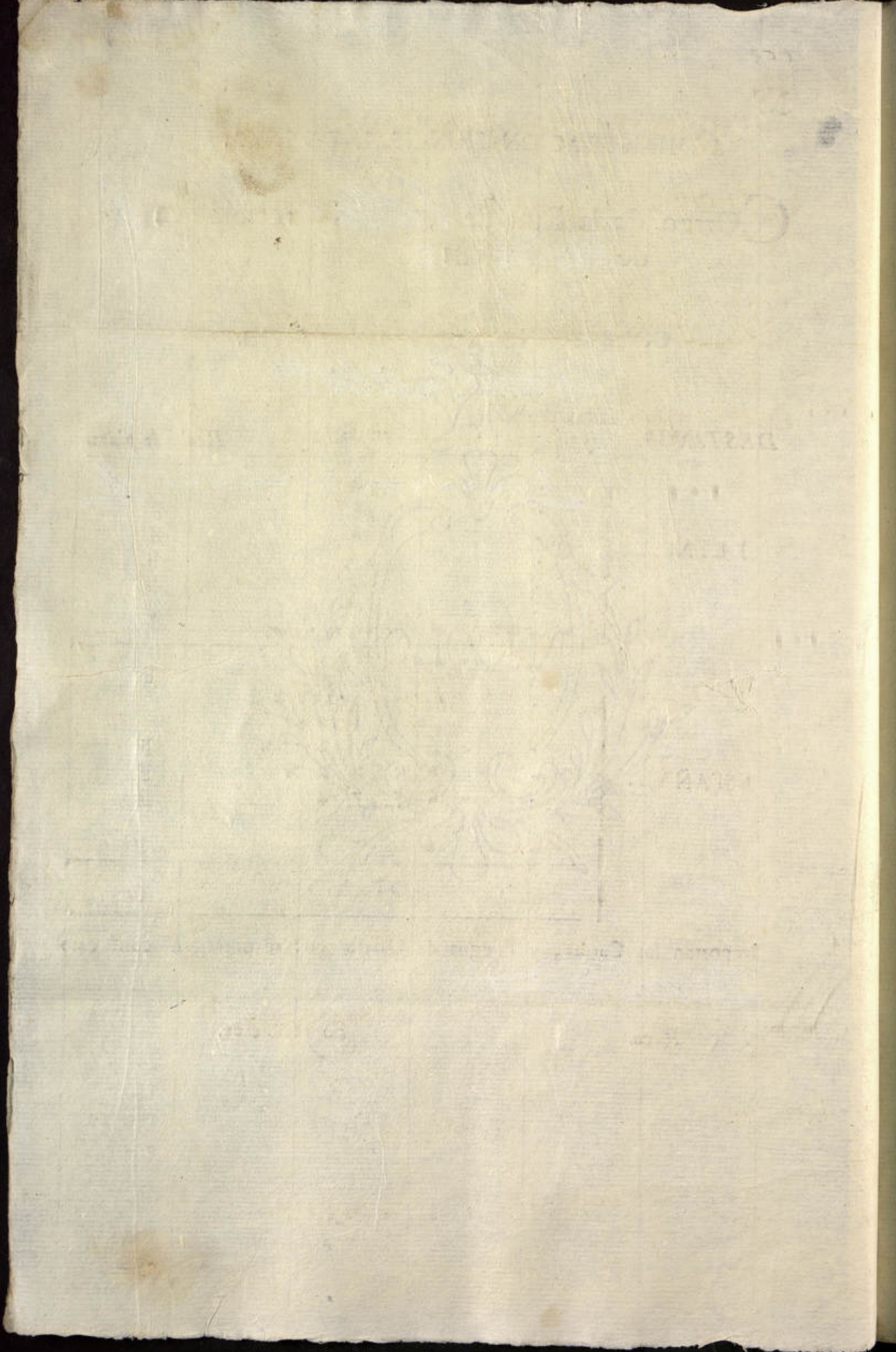

ADMINISTRACION PRINCIPAL DE LIMA.

Correo de la Ruta de *Arequipa* recibido en 8.
de *Nov. de 1815,*

CORRESPONDENCIAS DE OFICIO.

Minist. de Guerra

DESTINOS.	Núm. de cartas, y pliegos.	Precios.	Reales de plata.
REYNO...	1.	á	U 3
	1.	á	U 3½
	.	á	U
	.	á	U
	.	á	U
<i>Pliegos, su valor.</i>			
2. SUMA.			U 6½
ESPAÑA...	.	Porte de mar. Porte de tierra.	
	.	á 3. y 2. Rs.	U
	.	á 5. y 2. ½	U
	.	á 7. y 4.	U
.	á 10 y 5	U	
TOTAL.			U

Importan las Cartas, y Pliegos de Oficio que se entregan con este
Seis y medio r.

Roza.

Se recibieron.

ADAM TRACY

1850

W. H. ...

1850

1850

2

...

...

...

Nº

165

ADMINISTRACION PRINCIPAL DE LIMA.

Correo de la Ruta de *Valles* recibido en *21*
de *Feb.º* de 1815.

CORRESPONDENCIAS DE OFICIO.

De los Sr. Ministro.

DESTINOS.	Núm. de cartas, y pliegos	Precios.	Reales de plata.
REYNO....	1.....	á.....	U
	.	á.....	U
	.	á.....	U
	.	á.....	U
	.	á.....	U
<i>Pliegos, su valor.</i>			U
SUMA.			U
ESPAÑA....	.	Porte de mar. Porte de tierra.	U
	.	á 3. y 2. Rs.	U
	.	á 5. y 2. $\frac{1}{2}$	U
	.	á 7. y 4.	U
.	á 10 y 5	U	
TOTAL.			U

Importan las Cartas, y Pliegos de Oficio que se entregan con este

Do y medio P.

Roza.

Se recibieron.

No.

ADMINISTRACION TRIBUTIVA DE LA

Compania de la Luz de ...
de ...

CONTRATO DE ...

DESTINOS

LEY

ESPAÑA

CANTIDAD	DESCRIPCION
1	...
2	...
3	...
4	...
5	...
6	...
7	...
8	...
9	...
10	...
11	...
12	...
13	...
14	...
15	...
16	...
17	...
18	...
19	...
20	...
21	...
22	...
23	...
24	...
25	...
26	...
27	...
28	...
29	...
30	...
31	...
32	...
33	...
34	...
35	...
36	...
37	...
38	...
39	...
40	...
41	...
42	...
43	...
44	...
45	...
46	...
47	...
48	...
49	...
50	...
51	...
52	...
53	...
54	...
55	...
56	...
57	...
58	...
59	...
60	...
61	...
62	...
63	...
64	...
65	...
66	...
67	...
68	...
69	...
70	...
71	...
72	...
73	...
74	...
75	...
76	...
77	...
78	...
79	...
80	...
81	...
82	...
83	...
84	...
85	...
86	...
87	...
88	...
89	...
90	...
91	...
92	...
93	...
94	...
95	...
96	...
97	...
98	...
99	...
100	...

Importes en ...

Se ...

...

Nº *N.ª* *Depto. S. Mariana.*

166

ADMINISTRACION PRINCIPAL DE LIMA.

Correo de la Ruta de *Concepción*, recibido en
 25 de *Febr.* de 1815.

CORRESPONDENCIAS DE OFICIO.

S. Martín.

DESTINOS.	Núm. de cartas, y pliegos.	Precios.	Reales de plata.
REYNO...	1.	á	U 22
	1.	á	U 32
	1.	á	U 32
	.	á	U
	.	á	U
	.	á	U
<i>Pliegos, su valor.</i>			
	3.	SUMA.	U 94
ESPAÑA...	.	Porte de mar. Porte de tierra	
	.	á 3. y 2. Rs.	U
	.	á 5. y 2 $\frac{1}{2}$	U
	.	á 7. y 4.	U
	.	á 10 y 5	U
TOTAL.			U

Importan las Cartas, y Pliegos de Oficio que se entregan con este
Nueve y medio.

Roza.

Se recibieron.

[Signature]

No. 10

ADMINISTRACION TRIBUTIVA DEL ESTADO

Comando en Jefe de la Fuerza Armada Nacional
de las Fuerzas Armadas

COMPROBANTE DE PAGO

Fecha	Partida	Descripción	Destinos
1914	1
1914	2
1914	3
1914	4
1914	5
1914	6
1914	7
1914	8
1914	9
1914	10
1914	11
1914	12
1914	13
1914	14
1914	15
1914	16
1914	17
1914	18
1914	19
1914	20
1914	21
1914	22
1914	23
1914	24
1914	25
1914	26
1914	27
1914	28
1914	29
1914	30

Importe en Letras: ...

...

...



Nº

ADMINISTRACION PRINCIPAL DE LIMA.

Correo de la Ruta de *Pasco* recibido en 6. de *Mayo* 1815.

CORRESPONDENCIAS DE OFICIO.

Minist. de N. H. da

DESTINOS.	Núm. de cartas, y pliegos.	Precios.	Reales de plata.
REYNO....	1.	á	U 2.
	1.	á	U 2½
	á	U
	á	U
	1.	á	U
		Pliegos, su valor.	U 7½
	3.	SUMA.	U 12.
ESPAÑA ...		Porte de mar. Porte de tierra.	
	á 3. y 2 Rs.	U
	á 5. y 2 ½	U
	á 7. y 4.	U
	á 10 y 5	U
		TOTAL.	U

Importan las Cartas, y Pliegos de Oficio que se entregan con este

Doce 2.

Roza.

Se recibieron.

ADMISSION TO THE SOCIETY

To the Honorable Society of the President and Fellows of the University of Cambridge

IN WITNESS WHEREOF

I have hereunto set my hand and seal this 17th day of June 1777

John G. [Signature]

Secretary

ESTABLISHED

1777

ADMISSION TO THE SOCIETY

To the Honorable Society of the President and Fellows of the University of Cambridge

In witness whereof

I have hereunto set my hand and seal this 17th day of June 1777

John G. [Signature]

Secretary

Nº

ADMINISTRACION PRINCIPAL DE LIMA.

Correo de la Ruta de *Valles* recibido en *18*.
de *Mayo* 1815,

CORRESPONDENCIAS DE OFICIO.

Minut. Ord. H. de

DESTINOS.	Núm. de cartas, y pliegos	Precios.	Reales de plata.
REYNO...	3.	á 3.	U 9
	1.	á	U 6
	.	á	U
	.	á	U
	.	á	U
Pliegos, su valor.			
	4.	SUMA.	U 15.
ESPAÑA....	.	Porte de mar. Porte de tierra.	
	.	á 3. y 2. Rs.	U
	.	á 5. y 2. $\frac{1}{2}$	U
	.	á 7. y 4.	U
.	á 10 y 5	U ..	
TOTAL.			U

Importan las Cartas, y Pliegos de Oficio que se entregan con este
Quince

Rosa.

Se recibieron.

ADMINISTRACION PUBLICA DE LA CIUDAD

Comun de la Villa de ...
de ...

CORRESPONDIENTES DE ...

DESTINO	Clase	Presupuesto	Realizado
ESTADO

ESPAÑA

TOTAL	

Importe de ...

Se recibiera

ADMINISTRACION PRINCIPAL DE LIMA.

Correo de la Ruta de *Arequipa* recibido en *24* de *Marzo* 1815.

CORRESPONDENCIAS DE OFICIO.

M. Min. de O. N. da

DESTINOS.	Núm. de cartas, y pliegos	Precios.	Reales de plata.
REYNO.	2.	á 3.	U 6.
	1.	á	U 3 2
	.	á	U .
	.	á	U .
	.	á	U .
Pliegos, su valor.			
	3.	SUMA.	U 9 2
ESPAÑA.	Porte de mar, á 3. y 2. Rs.	U .
	.	Porte de tierra, á 5. y 2 1/2	U .
	.	á 7. y 4.	U .
	.	á 10. y 5.	U .
TOTAL.			U .

Importan las Cartas, y Pliegos de Oficio que se entregan con este *Nueve y medio r.*

Roza.

Se recibieron.

ADMINISTRACION MUNICIPAL DE BIMA

Compro de la compra de...

del día...

FORMA DE...

DESTINO...

1					
2					
3					
4					
5					
6					
7					
8					
9					
10					
11					
12					
13					
14					
15					
16					
17					
18					
19					
20					
21					
22					
23					
24					
25					
26					
27					
28					
29					
30					
31					
32					
33					
34					
35					
36					
37					
38					
39					
40					
41					
42					
43					
44					
45					
46					
47					
48					
49					
50					
51					
52					
53					
54					
55					
56					
57					
58					
59					
60					
61					
62					
63					
64					
65					
66					
67					
68					
69					
70					
71					
72					
73					
74					
75					
76					
77					
78					
79					
80					
81					
82					
83					
84					
85					
86					
87					
88					
89					
90					
91					
92					
93					
94					
95					
96					
97					
98					
99					
100					

En conformidad con lo establecido en el artículo...

El presente documento...

En fecho...

[Handwritten signature]

Nº

ADMINISTRACION PRINCIPAL DE LIMA.

Correo de la Ruta de *Arequipa* recibido en
2 de *Abril* de 1815.

CORRESPONDENCIAS DE OFICIO.

Sres. Ministros

DESTINOS.	Núm. de cartas, y pliegos.	Precios.	Reales de p'ata.
REYNO...	1	á	U 32
	1	á	U 5
	á	U
	á	U
	á	U
<i>Pliegos, su valor.</i>			U
SUM A			U 82
ESPAÑA ...	2	Porte de mar, Porte de tierra.	U
	á 3. y 2 Rs.	U
	á 5. y 2 ½	U
	á 7. y 4.	U
.	á 10 y 5	U	
TOTAL.			U

Importan las Cartas, y Pliegos de Oficio que se entregan con este
Ocho y medio r.

Roza.

Se recibieron.

ADVERTENCIA DEL REAL DEPARTAMENTO DE HACIENDA

Madrid a 15 de Mayo de 1874

Comando de la Guardia Real de

COMANDO DE LA GUARDIA REAL

DEPARTAMENTO DE HACIENDA

REPARTO

ESPAÑA

Impreso en la Oficina de

Madrid

Nº

ADMINISTRACION PRINCIPAL DE LIMA.

Correo de la Ruta de *Parco* recibido en
 3 de *Abril* de 1815.

CORRESPONDENCIAS DE OFICIO.

Ministerio

DESTINOS.	Núm. de cartas, y pliegos.	Precios.	Reales de plata.
REYNO...	.	á	U
	.	á	U
	.	á	U
	.	á	U
	.	á	U
		<i>1</i> - - - - Pliegos, su valor.	U 5.
SUMA.			
ESPAÑA...	.	Porte de mar.	U
	.	Porte de tierra.	
	.	á 3. y 2. Rs.	U
	.	á 5. y 2 $\frac{1}{2}$	U
.	á 7. y 4.	U	
.	á 10 y 5	U	
TOTAL.			U

Importan las Cartas, y Pliegos de Oficio que se entregan con este
Cinco

Rosa.

Se recibieron.

No.

ADMINISTRACION PRINCIPAL DE...

Oficio de la Junta de...

CORRESPONDENCIA DE...

DISTRICTO...

ESTADO...

ESTADO...

TOTAL

Importe en...

Recibido...

Handwritten signature

Nº

ADMINISTRACION PRINCIPAL DE LIMA.

Correo de la Ruta de *Valles* - recibido en
6 de *Abril*. 1818.

CORRESPONDENCIAS DE OFICIO.
Delos Altos. A Hacienda

DESTINOS.	Núm. de cartas, y pliegos.	Precios.	Reales de plata.
REYNO.	1.	á 7. 2	U 72
	.	á	U
	.	á	U
	.	á	U
	.	á	U
	.	á	U
Pliegos, su valor.			
ESPAÑA...	SUMA.		U 72
		Porte de mar.	
		Porte de tierra.	
		á 3. y 2. Rs.	U
		á 5. y 2. $\frac{1}{2}$	U
	á 7. y 4.	U	
	á 10 y 5	U	
TOTAL.			U

Importan las Cartas, y Pliegos de Oficio que se entregan con este

Prece, y medio Real

Roza.

Se recibieron.

ADJUNTACION PRINCIPAL DE LIMA

Comercio de la Hacienda Recibido en

ESTADOS FINANCIEROS DE FONDO

Cuentas	Año 1880	Año 1881	Año 1882
1. Saldo a favor	100.00	100.00	100.00
2. Ingresos	200.00	200.00	200.00
3. Egresos	150.00	150.00	150.00
4. Saldo a favor	150.00	150.00	150.00
5. Ingresos	300.00	300.00	300.00
6. Egresos	250.00	250.00	250.00
7. Saldo a favor	100.00	100.00	100.00
TOTAL	1000.00	1000.00	1000.00

Intervenido en Lima a los 15 dias del mes de Agosto de 1882

[Faint signature]

En testimonio

[Faint signature]

[Faint signature]

N^o

179

ADMINISTRACION PRINCIPAL DE LIMA.

*a la Brig.^{ta} Sauditana*Correo de la Ruta de Chile por, recibido en
8 de Abril de 1815

CORRESPONDENCIAS DE OFICIO.

De la Minist.^{ra} N.^{ta} Hacienda

DESTINOS.	Núm. de cartas, y pliegos.	Precios.	Reales de plata.
REYNO....	1.	á	U 32
	.	á	U
	.	á	U
	.	á	U
	.	á	U
	.	á	U
		<i>Pliegos, su valor.</i>	
		SUMA.	U 32
ESPAÑA....	.	Porte de mar.	
	.	Porte de tierra.	
	.	á 3. y 2. Rs.	U
	.	á 5. y 2 $\frac{1}{2}$	U
	.	á 7. y 4.	U
.	á 10 y 5	U	
		TOTAL.	U

Importan las Cartas, y Pliegos de Oficio que se entregan con este

Son tres y medio reales

Rozó.

Se recibieron.

ADMISSION TICKET

Grand Opera House
New York

CONCERT HALL OF CANTON

SEATING

1840

1841

File

ADMINISTRACION PRINCIPAL DE LIMA.

Correo de la Ruta de *Jalles* recibido en *20.*
de *Abril* de 1815.

CORRESPONDENCIAS DE OFICIO.

Minist. de V. Hac.

DESTINOS.	Núm. de cartas, y pliegos.	Precios.	Reales de plata.
REYNO....	2.-----	a 3.-----	U 6.
	1.-----	a -----	U 3½
	.	a	U
	.	a	U
	.	a	U
		Plegos, su valor.	U
	3.-----	SUMA.-----	U 9½
ESPAÑA	Porte de mar, Porte de tierra.	U
	.	á 3. y 2. Rs.	U
	.	á 5. y 2. ½	U
	.	á 7. y 4.	U
.	á 10 y 5	U	
		TOTAL.	U

Importan las Cartas, y Plegos de Oficio que se entregan con este
en nueve y medio S.

Roza.

Se recibieron.

Nº

ADMINISTRACION PRINCIPAL DE LIMA.

Correo de la Ruta de *Chile* recibido en 23. de *Abril* de 1815.

CORRESPONDENCIAS DE OFICIO.

Ultimo? de R. Ma. da

DESTINOS.	Núm. de cartas, y pliegos.	Precios.	Reales de plata.
REYNO....	1..	á	U 32
	1..	á	U 11
	.	á	U
	.	á	U
	.	á	U
	1..	Pliegos, su valor.	
SUMA.			U 422
ESPAÑA....	.	Porte de mar. Porte de tierra.	
	.	á 3. y 2. Rs.	U
	.	á 5. y 2 ½	U
	.	á 7. y 4.	U
	.	á 10 y 5	U
TOTAL.			U

Importan las Cartas, y Pliegos de Oficio que se entregan con este *Quarenta y dos y medio x.*

Roza.

Se recibieron.



APPOINTMENT ON THE ...

Concedido de la ...

COMISSARIEDAD DE ...

DESTINOS ...

N.º	NOMBRE	RANGO
1	[faint name]	[faint rank]
2	[faint name]	[faint rank]
3	[faint name]	[faint rank]
4	[faint name]	[faint rank]
5	[faint name]	[faint rank]
6	[faint name]	[faint rank]
7	[faint name]	[faint rank]
8	[faint name]	[faint rank]
9	[faint name]	[faint rank]
10	[faint name]	[faint rank]
11	[faint name]	[faint rank]
12	[faint name]	[faint rank]
13	[faint name]	[faint rank]
14	[faint name]	[faint rank]
15	[faint name]	[faint rank]
16	[faint name]	[faint rank]
17	[faint name]	[faint rank]
18	[faint name]	[faint rank]
19	[faint name]	[faint rank]
20	[faint name]	[faint rank]
21	[faint name]	[faint rank]
22	[faint name]	[faint rank]
23	[faint name]	[faint rank]
24	[faint name]	[faint rank]
25	[faint name]	[faint rank]
26	[faint name]	[faint rank]
27	[faint name]	[faint rank]
28	[faint name]	[faint rank]
29	[faint name]	[faint rank]
30	[faint name]	[faint rank]
31	[faint name]	[faint rank]
32	[faint name]	[faint rank]
33	[faint name]	[faint rank]
34	[faint name]	[faint rank]
35	[faint name]	[faint rank]
36	[faint name]	[faint rank]
37	[faint name]	[faint rank]
38	[faint name]	[faint rank]
39	[faint name]	[faint rank]
40	[faint name]	[faint rank]
41	[faint name]	[faint rank]
42	[faint name]	[faint rank]
43	[faint name]	[faint rank]
44	[faint name]	[faint rank]
45	[faint name]	[faint rank]
46	[faint name]	[faint rank]
47	[faint name]	[faint rank]
48	[faint name]	[faint rank]
49	[faint name]	[faint rank]
50	[faint name]	[faint rank]

Inspected by ...

Handwritten signature

N^o*Paylebot la Sine?*

126

ADMINISTRACION PRINCIPAL DE LIMA.

Correo de la Ruta de *Talpa* recibido en 24.
de *Abil* de 1815.

CORRESPONDENCIAS DE OFICIO.

Minis. de N. Sta. da

DESTINOS.	Núm. de cartas, y pliegos.	Precios.	Reales de plata.
REYNO....	1.	á	U 2.
	.	á	U
	.	á	U
	.	á	U
	.	á	U
	1.	Pliegos, su valor.	U 5.
	2.	SUMA.	U 7.
ESPAÑA....	.	Porte de mar. Porte de tierra.	
	.	á 3 y 2 Rs.	U
	.	á 5 y 2 $\frac{1}{2}$	U
	.	á 7 y 4.	U
	.	á 10 y 5	U
TOTAL.			U

Importan las Cartas, y Pliegos de Oficio que se entregan con este

Siere D.

Roza.

Se recibieron.

ADMINISTRACION MUNICIPAL DE LIMA

Compro de la Renta de
de

CORRENTES DE CASH

RESUMEN

Presupuesto	Actualizado	Resumen
1	2	3
4	5	6
7	8	9
10	11	12
13	14	15
16	17	18
19	20	21
22	23	24
25	26	27
28	29	30
31	32	33
34	35	36
37	38	39
40	41	42
43	44	45
46	47	48
49	50	51
52	53	54
55	56	57
58	59	60
61	62	63
64	65	66
67	68	69
70	71	72
73	74	75
76	77	78
79	80	81
82	83	84
85	86	87
88	89	90
91	92	93
94	95	96
97	98	99
100	101	102
103	104	105
106	107	108
109	110	111
112	113	114
115	116	117
118	119	120
121	122	123
124	125	126
127	128	129
130	131	132
133	134	135
136	137	138
139	140	141
142	143	144
145	146	147
148	149	150
151	152	153
154	155	156
157	158	159
160	161	162
163	164	165
166	167	168
169	170	171
172	173	174
175	176	177
178	179	180
181	182	183
184	185	186
187	188	189
190	191	192
193	194	195
196	197	198
199	200	201
202	203	204
205	206	207
208	209	210
211	212	213
214	215	216
217	218	219
220	221	222
223	224	225
226	227	228
229	230	231
232	233	234
235	236	237
238	239	240
241	242	243
244	245	246
247	248	249
250	251	252
253	254	255
256	257	258
259	260	261
262	263	264
265	266	267
268	269	270
271	272	273
274	275	276
277	278	279
280	281	282
283	284	285
286	287	288
289	290	291
292	293	294
295	296	297
298	299	300
301	302	303
304	305	306
307	308	309
310	311	312
313	314	315
316	317	318
319	320	321
322	323	324
325	326	327
328	329	330
331	332	333
334	335	336
337	338	339
340	341	342
343	344	345
346	347	348
349	350	351
352	353	354
355	356	357
358	359	360
361	362	363
364	365	366
367	368	369
370	371	372
373	374	375
376	377	378
379	380	381
382	383	384
385	386	387
388	389	390
391	392	393
394	395	396
397	398	399
400	401	402
403	404	405
406	407	408
409	410	411
412	413	414
415	416	417
418	419	420
421	422	423
424	425	426
427	428	429
430	431	432
433	434	435
436	437	438
439	440	441
442	443	444
445	446	447
448	449	450
451	452	453
454	455	456
457	458	459
460	461	462
463	464	465
466	467	468
469	470	471
472	473	474
475	476	477
478	479	480
481	482	483
484	485	486
487	488	489
490	491	492
493	494	495
496	497	498
499	500	501
502	503	504
505	506	507
508	509	510
511	512	513
514	515	516
517	518	519
520	521	522
523	524	525
526	527	528
529	530	531
532	533	534
535	536	537
538	539	540
541	542	543
544	545	546
547	548	549
550	551	552
553	554	555
556	557	558
559	560	561
562	563	564
565	566	567
568	569	570
571	572	573
574	575	576
577	578	579
580	581	582
583	584	585
586	587	588
589	590	591
592	593	594
595	596	597
598	599	600
601	602	603
604	605	606
607	608	609
610	611	612
613	614	615
616	617	618
619	620	621
622	623	624
625	626	627
628	629	630
631	632	633
634	635	636
637	638	639
640	641	642
643	644	645
646	647	648
649	650	651
652	653	654
655	656	657
658	659	660
661	662	663
664	665	666
667	668	669
670	671	672
673	674	675
676	677	678
679	680	681
682	683	684
685	686	687
688	689	690
691	692	693
694	695	696
697	698	699
700	701	702
703	704	705
706	707	708
709	710	711
712	713	714
715	716	717
718	719	720
721	722	723
724	725	726
727	728	729
730	731	732
733	734	735
736	737	738
739	740	741
742	743	744
745	746	747
748	749	750
751	752	753
754	755	756
757	758	759
760	761	762
763	764	765
766	767	768
769	770	771
772	773	774
775	776	777
778	779	780
781	782	783
784	785	786
787	788	789
790	791	792
793	794	795
796	797	798
799	800	801
802	803	804
805	806	807
808	809	810
811	812	813
814	815	816
817	818	819
820	821	822
823	824	825
826	827	828
829	830	831
832	833	834
835	836	837
838	839	840
841	842	843
844	845	846
847	848	849
850	851	852
853	854	855
856	857	858
859	860	861
862	863	864
865	866	867
868	869	870
871	872	873
874	875	876
877	878	879
880	881	882
883	884	885
886	887	888
889	890	891
892	893	894
895	896	897
898	899	900
901	902	903
904	905	906
907	908	909
910	911	912
913	914	915
916	917	918
919	920	921
922	923	924
925	926	927
928	929	930
931	932	933
934	935	936
937	938	939
940	941	942
943	944	945
946	947	948
949	950	951
952	953	954
955	956	957
958	959	960
961	962	963
964	965	966
967	968	969
970	971	972
973	974	975
976	977	978
979	980	981
982	983	984
985	986	987
988	989	990
991	992	993
994	995	996
997	998	999
1000	1001	1002

Reporte de los Cuentos y Balances de Cuentas de los años...

Se recibio

Nº

ADMINISTRACION PRINCIPAL DE LIMA.

Correo de la Ruta de *Arequipa* recibido en 26. de *Abril de* 1815.

CORRESPONDENCIAS DE OFICIO.

Minis. n.º. Har.º

DESTINOS.	Núm. de cartas, y pliegos.	Precios.	Reales de plata.
	1	á	U 6.
REYNO....	.	á	U
	.	á	U
	.	á	U
	.	á	U
	.	á	U
		Pliegos, su valor.	U
		SUMA.	U
ESPAÑA....	.	Porte de mar.	U
	.	Porte de tierra.	U
	.	á 3. y 2 Rs.	U
	.	á 5. y 2 ½	U
	.	á 7. y 4.	U
	.	á 10 y 5	U
		TOTAL.	U

Importan las Cartas, y Pliegos de Oficio que se entregan con este *señal*

Roza.

Se recibieron.

1812
The ... of ...

...

2.

...

ADMINISTRACION PRINCIPAL DE LIMA.

Correo de la Ruta de *Chilo* recibido en
26 de *Abril* 1815.

CORRESPONDENCIAS DE OFICIO.

Del Sr. Ministro de Guerra.

DESTINOS.	Núm. de cartas, y pliegos.	Precios.	Reales de plata.
REYNO...	1	á	U
	.	á	U
	.	á	U
	.	á	U
	.	á	U
		Pliegos, su valor.	U
		SUMA	U
ESPAÑA...	.	Porte de mar.	
	.	Porte de tierra.	
	.	á 3. y 2. Rs.	U
	.	á 5. y 2. $\frac{1}{2}$	U
	.	á 7. y 4.	U
	.	á 10 y 5	U
		TOTAL.	U

Importan las Cartas, y Pliegos de Oficio que se entregan con este
Son tres y medio

Roza.

Se recibieron.



ESTADO LIBRE

Wichita Kan

DEPARTAMENTO DE COMERCIO

DEPARTAMENTO DE COMERCIO

WICHITA

WICHITA

Industria por el Estado de Comercio Exterior y Turismo

WICHITA

Handwritten signature

1815.

179

Abril 30.

Valor de la Correspondencia de Oficio q. ha terminado la Contad.^a Tributos en el Tercio cumplido en dho. dia _____ No $\frac{1}{2}$ P^o

Peso..... 1 - 2 $\frac{1}{2}$

Jtas.

LEG. 7
DOL. 1

Nº

ADMINISTRACION PRINCIPAL DE LIMA.

Correo de la Ruta de *Valles* recibido en *20*,
de *En. de* 1815,

CORRESPONDENCIAS DE OFICIO.

Contad. a Tributos.

DESTINOS.	Núm. de cartas, y pliegos.	Precios.	Reales de plata.
REYNO....	.	á	U
	.	á	U
	.	á	U
	.	á	U
	.	á	U
		<i>J. - - - - - Pliegos, su valor. - - - - -</i>	<i>10 L</i>
SUMA.			U
ESPAÑA....	.	Porte de mar. Porte de tierra.	U
	.	á 3. y 2. Rs.	U
	.	á 5. y 2. $\frac{1}{2}$	U
	.	á 7. y 4.	U
.	á 10 y 5	U	
TOTAL.			U

Importan las Cartas, y Pliegos de Oficio que se entregan con este
Diez medio r.

Roza.

Se recibieron.



ADMINISTRACION DE LA...

Cancón de la...
de...

COMISIONADO DE...

...

DESTINADO...

...

...

...

...

...

...

...

...

...

...

...

...

...



1875

101

Abil 30.

Resumen de las Correspond. de Oficio en la
Com. Propia en el Tercio cump. en dho. dia.

	x 3.
	x 3 1/2
	x 6 1/2
	<hr/>
N.	13.
P.	4.5
	<hr/>

J. T. A.

L66. 7
DOC. 1

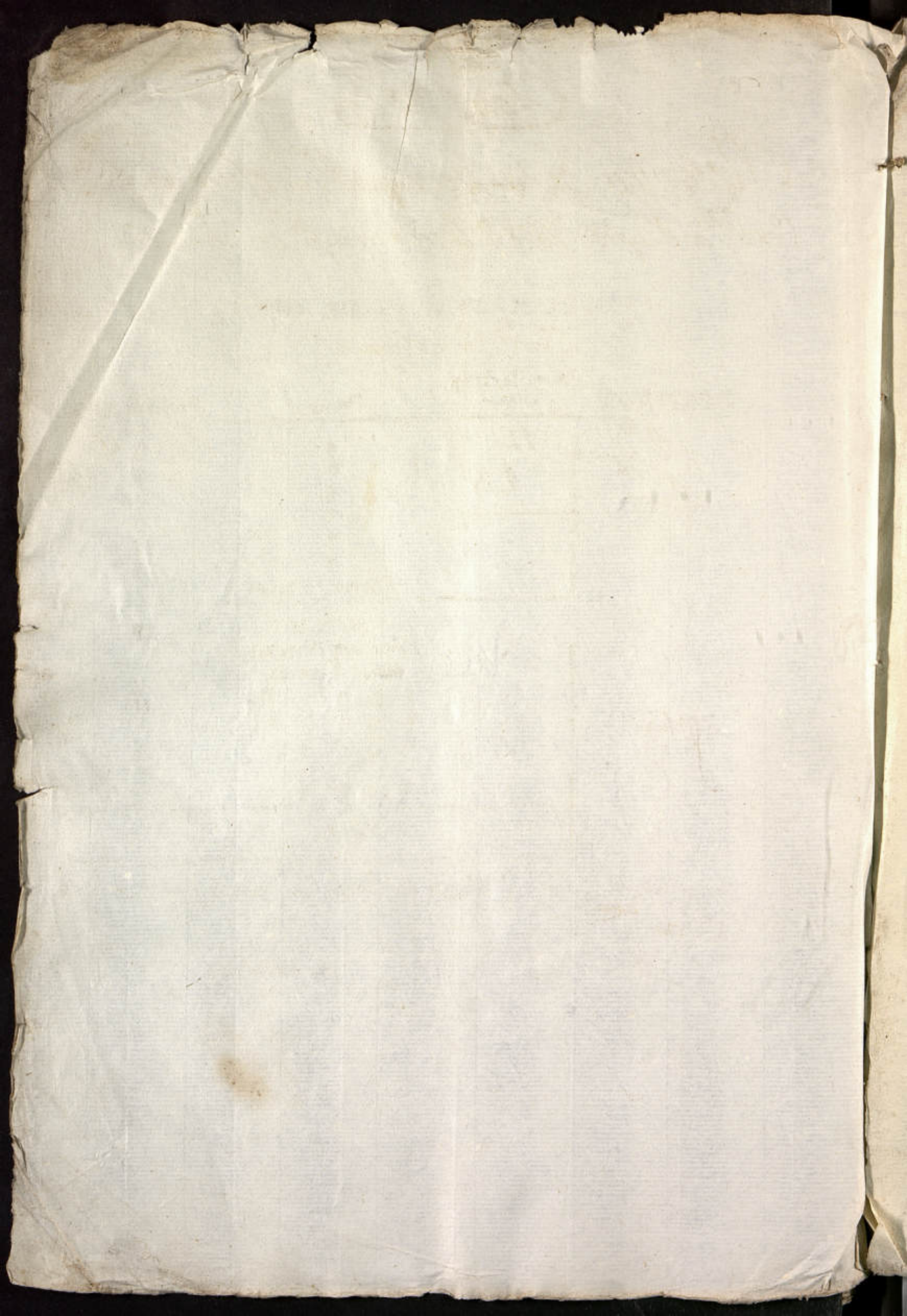

Nº

ADMINISTRACION PRINCIPAL DE LIMA.

182

Correo de la Ruta de *Arequipa* recibido en *30*
de *enero* de 1815.

CORRESPONDENCIAS DE OFICIO.

Com.^{on} a Propios.

DESTINOS.	Núm. de cartas, y pliegos	Precios.	Reales de plaza.
REYNO...	1	á	U 3
	.	á	U
	.	á	U
	.	á	U
	.	á	U
		Pliegos, su valor,	U
		SUMA.	U
ESPAÑA...		Porte de mar.	
		Porte de tierra.	
		á 3. y 2. Rs.	U
		á 5. y 2. $\frac{1}{2}$	U
	á 7. y 4.	U	
	á 10 y 3	U	
		TOTAL.	U

Importan las Cartas, y Pliegos de Oficio que se entregan con este

Pres. D.

Roza.

Se recibieron.

Nº

143

ADMINISTRACION PRINCIPAL DE LIMA.

Correo de la Ruta de *Salles* recibido en *6.*
de *Febró. de 1815.*

CORRESPONDENCIAS DE OFICIO.

Com. en Propio.

DESTINOS.	Núm. de cartas, y pliegos.	Precios.	Reales de plata.
REYNO....	{ á	U <i>32</i>
	 á	U
	 á	U
	 á	U
	 á	U
<i>Pliegos, su valor.</i>			U
SUMA.			U
ESPAÑA....	{	U
		U
		U
		U
TOTAL.			U

Importan las Cartas, y Pliegos de Oficio que se entregan con este

Fues mudo &
Roza.

Se recibieron.



No

ADMINISTRACION DE LA

Compañía de la ...
del ...

CORTES ... DE ...

DESTINOS

EL ...

EL ...

Información ...

...

Nº *Frag. Liter 184*

ADMINISTRACION PRINCIPAL DE L

Correo de la Ruta de *Chile* re
24 de Abril de 1815.

CORRESPONDENCIAS DE OFICIO

Propios

DESTINOS.	Núm. de cartas, y pliegos.	Precios.
REYNO...	1.	á
	1.	á
	.	á
	.	á
	.	á
		Piegos, su valor.

	2	SUMA de		Rs.	
		mar.	tierra.		
ESPAÑA	á 3	y 2		P
	.	á 5	y 2	$\frac{1}{2}$	U
	.	á 7	y 4		U
	.	á 10	y 5		H
TOTAL.					U

Imponen las Cartas, y Pliegos de Oficio que se entregan con este

Señalación.

Roza.

Se recibieron.

62

