

Año

Mineria

60

1811

Data

Documento

N.º 51.

Agosto 13

Entregadas al Maestro Albañil por la fabrica del Puente de esta Casa del Fral y composicion de la Casita y Frienda de la Esquina

300 p.^s

TH-AD2

CAJA: 15

Doc: 119

FOL: 01 (+ consistula)

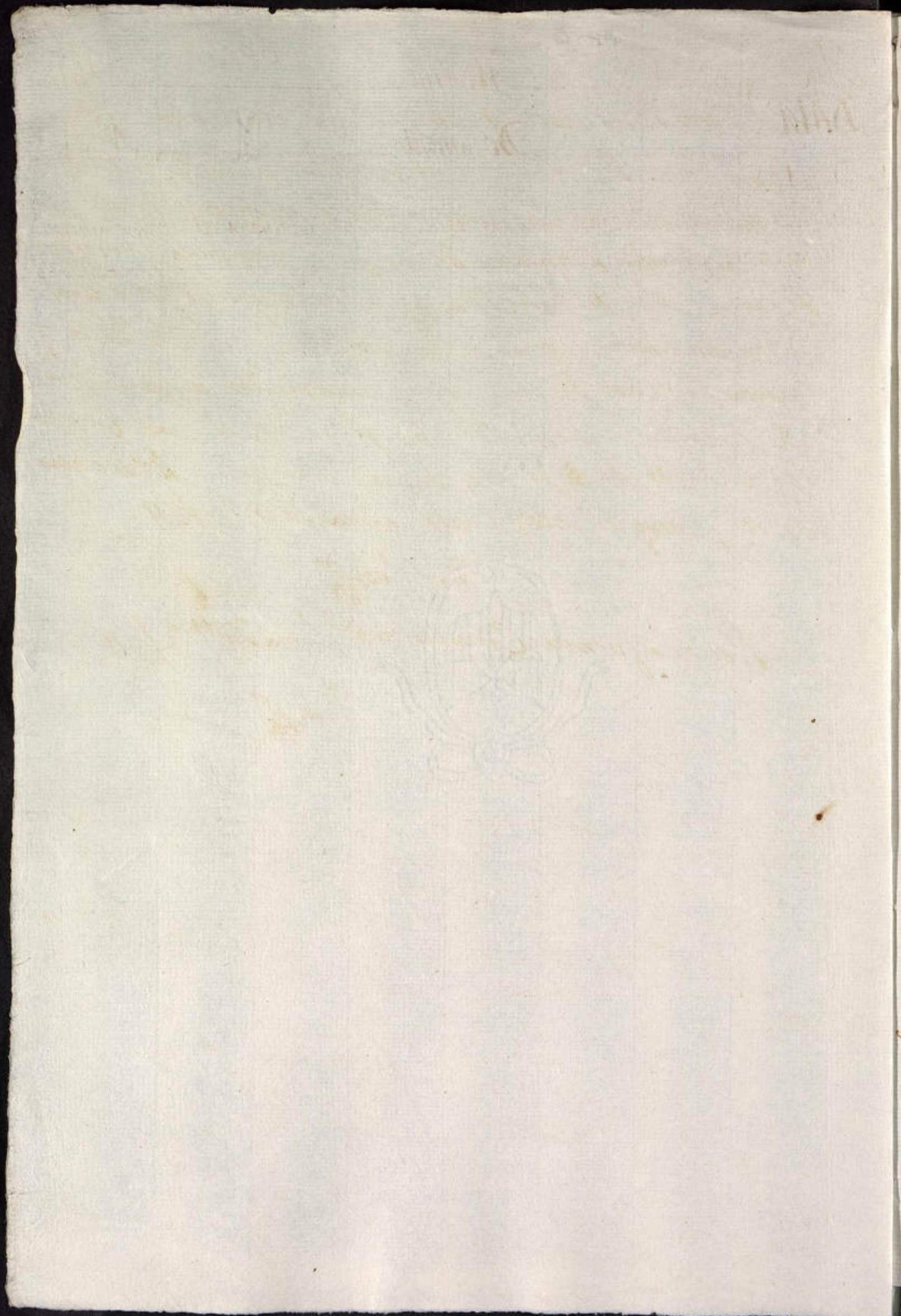

(11) Pedro Rubi, ha tratado con el H. H. de Minería, la fábrica
de un Puente de cerca de once varas enfrente de la Puerta de
H. H.; de empedrar, y empedrar la faja anivel del tal Puente: como
poner las dos pías de la tienda de la esquina, cavandola y calzandola
de jal y ladrillo de Calco de una vara, y al mismo tiempo poner una
umbrelada nueva y los respectivos sardines: cortar la Puerta y
levantar las Liras de piedra, soladas y marcadas las dos pías
todo a satisfacción de H. H. H. H., p. lo q. me ha de pasar Trescientos
tos p. siendo de esta toda los materiales y Liras de H. H. en
entro, y tengo recibidos Cienp. Lima Julio 27/811-

Pedro Rubi

Recibi a cuenta Cincuenta p. Lima Agosto 8/811

Rubi

He recibido de los S. S. del H. H. de Minería, los trescientos pesos de
que se constituyeron los S. S. Mitros. de pagarme, p. las Obras q. cons-
tan de mi anterior obligacion, que he concluido; quedando su Señoría
satisfecha, de mi cumplimiento. En todo en todas las Obras. Y p. q. con-
te y sinva de Docum. p. instrucion de la ^{doi este} Cuanta, hoy trece de
Año de Mil ochocientos y once

Son 300 p.

Pedro Rubi

[Faint, illegible handwriting in cursive script, likely bleed-through from the reverse side of the page.]

[Faint handwriting, possibly a signature or name, located below the main body of text.]



[Extremely faint handwriting, likely bleed-through from the reverse side, covering the lower half of the page.]

