

Libro Plent de la Prov. del Exto.  
ande constant las partidas de cargo.  
Año de 1819

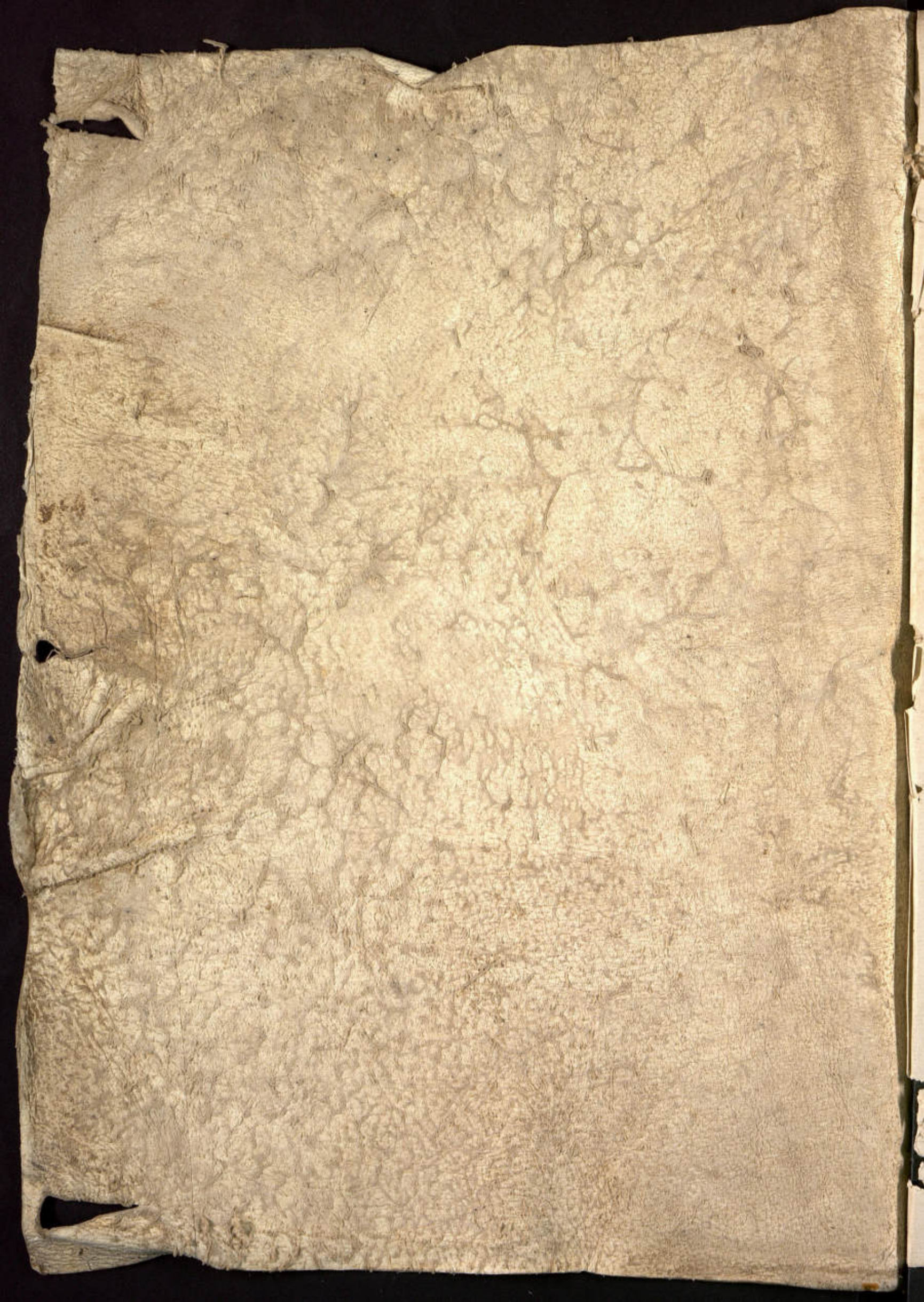

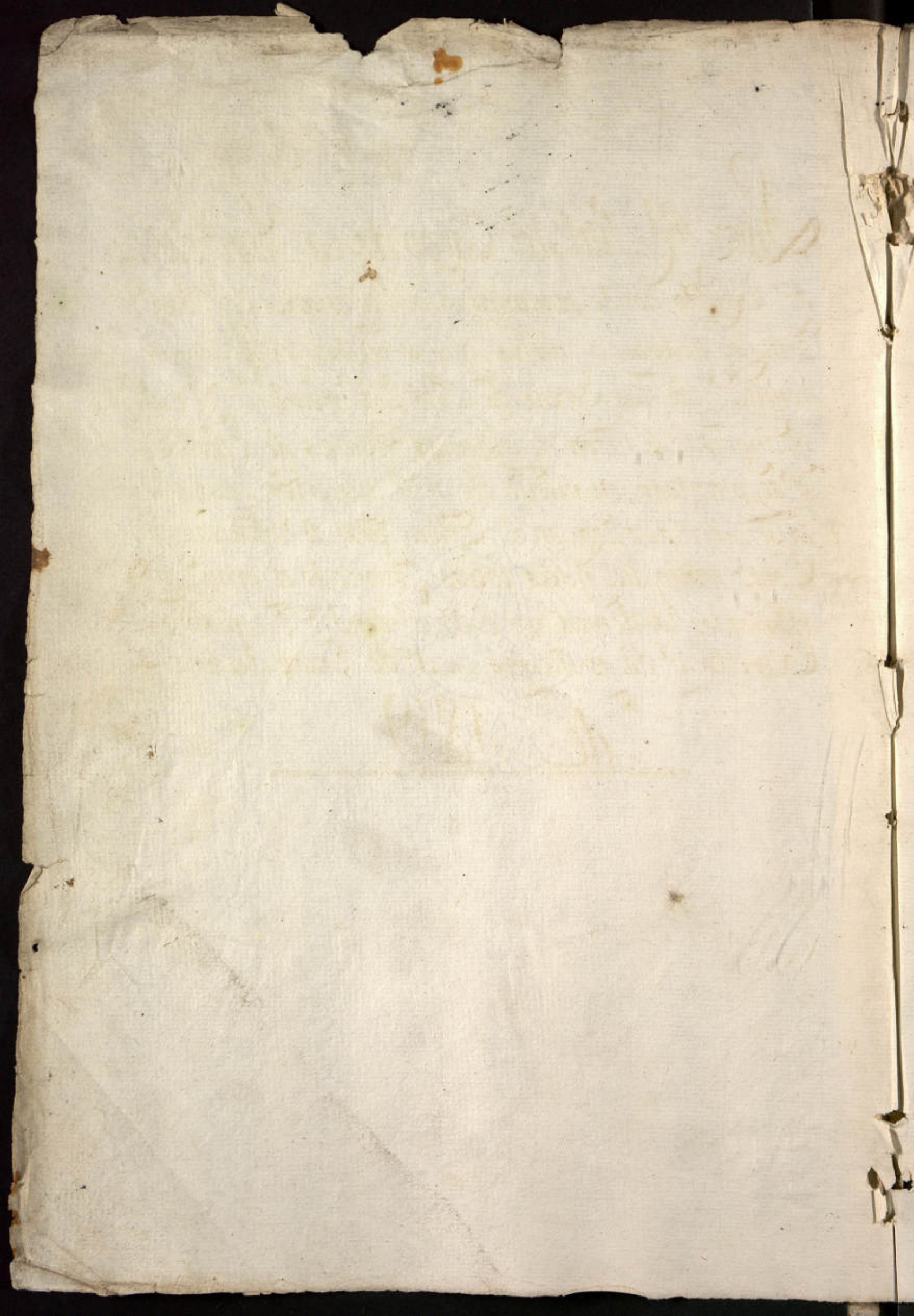

GM-EJ 1  
CAJ 133  
DOC 93  
Fol. 18+C



Libro R<sup>o</sup> Pr<sup>o</sup> del Cargo de la Provision  
del Exercito, donde se manifiestan las especies de Best.  
articulos de boca, y guerra, que se reciben en ella, como-  
remitid<sup>o</sup> por las Caxas de Prov<sup>a</sup>, e igualm<sup>te</sup> el num.  
q<sup>e</sup> ingresa, p.<sup>r</sup> rason de algunas ventas de Efectos  
q<sup>e</sup> se practican, en virtud de or<sup>ns</sup> superior, cuya Pa-  
ta se individualiza, en el Libro pr<sup>o</sup> de totalizacion.  
Cont. Ciento diez y seis folios, Firmado el prim.<sup>o</sup> y  
rubricados los demas, por el Sr. Intend<sup>te</sup> del mismo  
Exercito, q<sup>e</sup> da principio en 1.<sup>o</sup> de Enero del año

de 1819.

Joan. Ant. Baez  

*[Faint, illegible handwriting, likely bleed-through from the reverse side of the page.]*

1791

1819

11  
Tupiza

Enero. 3

Son Cargo las especies siguientes que  
acaba de Entregar en esta Prov. Don D<sup>no</sup> Jo  
mas Heredia, que remite el Sr. D. Jo  
se Maria Sanchez Chaves de las  
que tengo acunado el Corresponsd.  
recibo -

Los quarenta y Nuebe Camiseras con <sup>tes</sup> en dos Casones. . . . .	a 20. r.	1.500.
Seiscientas Camisas de Tucayo. . . . .	a 22. r.	2.200.
Dehoiemos Fuego Herray. de Caballo con sus Clavos correspond. . . . .	a 22. r.	2.200.
Un mil Veinte y siete Caxes de Saffaron. con marca de una Corona. . . . .	a 3. r.	1.059. 2/4
Trece Faldas de Sarga con sus Falob. . . . .	a 12. r.	156.
Quatro Pilones de Albuca con peso de diez arrobas diez libras peso b. <sup>to</sup> . . . . .	a 13. r.	223. 2
Quatro libras de Cobre. . . . .	a	
Tres id. de fierro colado. . . . .	a	
Una Raina de Sable de Cobre. . . . .	en	
Dos planchas de id. para id. . . . .	en 10. r.	10.
Diez libras en Blancos con Saffaron de Safilite, los q. pare inmediatam. alas Señal. de S. Fab. por ser pertenencia enter a ellas. . . . .		
Cinco Arrobas de Chocolate. . . . .	a 13. r.	90.
Un odre q. peso b. <sup>to</sup> 2 ad. de Aceite. . . . .	a	
Veinte y cinco aparezos corrientes. . . . .	a 8. r.	200.
Uno id. huels. . . . .	a id.	8.
Cinco Terrenos y cinco Docenas Boron. de Erano, grand en . . . . .	a 1. r.	21. 7.
Seenta y siete docenas sid. machicon. . . . .	a 1/2. r.	4. 6 1/2
Dos Chocolateras de lata con molinillos de Palo. . . . .	a	
Trece pesos de Sarga doble. . . . .	a 6. r.	7. 6.

Q

# 5482. 6

82  
Tupiza

Em. 12

Son Cargo quarenta y un costales  
de Gallera con peso b. de ciento tre-  
inta y cinco arrobas una libra  
q. remite el Alcalde de Topopalca  
D. Jose Maria Montoya con falla  
de quatro d. en el mismo peso - 27 1/2 @ - 0464 = 1 1/2

José Man. de Antibanerz  
Su

83  
Tupiza

Em. 21

Son Cargo quarenta y cinco arrobas  
once lb. de Vino negro que me ha  
entregado el Capitan D. Vicente  
Montano, en doce Odres con sus cor-  
respond. abrigos pertenecientes  
a esta Prov. cuya tasa se destina  
a satisf. del referido Montano a 6 @ - 272 - 1/2

José Man. de Antibanerz  
Su

84  
Tupiza

Em. 22

Son Cargo ciento cinq. y seis dho  
ruones q. tra entregado el Subd.  
al Regim. de Extremad. D. Miguel  
Sesani, siendo estos de Luela con  
sus fundas de Tucayo; y siendo se-  
tenta plumeros color Carmesi  
y Amarillo.

José Man. de Antibanerz  
Su

Alfrente . 6219 - 3 3/4



Y 83  
Tupiza

enero 29.

Son Cargo las especies siguientes que acaba de entregar en esta provision de mi cargo de Tomas de Heredia, que remite a Sorosi el Sr. D. Jose Maria Sanchez Chaver.

Cien Carrucherar, y noventa y nueve de Porta Bayonera. . . . .  
 Quinientas Camisas de Atuyyo con cuello de lienzo sana . . . . . a 20. s. . . . . 1.250-  
 Diez y siete Aparejos contentos de Teatas Gas Tabaco. . . . . a 8. s. . . . . 136-  
 Nuebe Tiendas de Campana con sus perillas de madera y correspond. de palos. a 12. s. . . . . 108-  
 Treinta Ojas de Sable con sus correspond. y guarniciones montada. . . . .  
 Un mil pares de Zapatos de cordoban con marca de una Corona, la mayor parte con mozo p. haberse mojado. . . . . a 8. s. . . . . 1.031-2  
 dos Arrobas de Chocolate . . . . .  
 y se le bolvieron dicho Teroboro y gorgo a 13. s. . . . . 36-  
 y otras tantas cosas de Lana  
 Jose Stan. de Antibaner.

Y 84  
Tupiza

enero 30.

Son Cargo las especies siguientes que ha entregado con esta fecha D. Maria no Duran, q. remite el Sr. D. Jose Maria de Sanchez Chaver a Sorosi de q. pare recibo a la comrad. Real del Exercito. A saver

Un mil fueradas de lana ord. a 10. s. . . . . 1.250-  
 A labuelta 10.050 s.

Serena Sillar de Caballeria nuevas  
de Lueta con todos los correajes  
correspond. y robadas en gen  
ga, y cuero de Llama. . . . . 25. . . . . 1.500.

Dies y ocho Folsos de Texga nue  
vos con su valor correspond. . . . . 12. . . . . 216.

Quarenta y siete Fogas de Lana. . . . . 5-7.

José Man. de Sanibañer

Supixas

Fro 1º

Son Cargo doscientos pesos q.  
con esta fecha y por d. d. s.  
y rend. al Exto, me ha entrega  
do el S.º Tesorero D. Pedro de Cor  
doba, p.º el suministro de Velas  
y lena, y de mar; contra de la par  
tida que con esta fha tengo fir  
madas en la Casa Militar. . . . . 200.

José Man. de Sanibañer

Fro 2º

Son Cargo, tres arrobas, quatro lib.  
de Vino negro que con esta fecha  
ha entregado en esta Prov. D. Ma  
riano Corrales a cuenta de dicho  
arrobas deho libras de esta especie  
que entrego de falta en esta el  
dia 5.º de Dix. pp. de la partida  
q. remitia el Capitan D. Vicente  
Mango. . . . . 6. . . . . 18-7/4

José Man. de Sanibañer

Alfreme - 11971-11/4

Fno. 9

N<sup>o</sup> 3 Son Cargo treinta Somillos, doce de ellos nuebos, y los de mar Viejos: veinte y quatro Espadas con sus cinturones, y treinta Simbar nuebar, que ha entregado el Sargento segundo del 2.<sup>o</sup> Reguadon de Diagenes Americanos Pedro Torres, q. remite el Coronel D. Pedro de M. Carras, siendo los Somillos sin carga, y las Cinchas a 2. d. al  
 Jose Altam. de Anribanera

Fno. 10

N<sup>o</sup> 10 Son Cargo sen pieza de Tucuyo q. por ord. de Senor Comisario Ord. han entregado D. Apolinario Velez, y D. Maxiano Merced, quatro de ella por 3. d. 4, y 3. d. 5. pertenecientes al primero, y los dos restantes con 1. d. 8. al segundo q. por todo componen el numero de 5. d. 3. 4. como consta de los recibos q. se le dio a carber  
 Jose Altam. de Anribanera

Fno. 13

N<sup>o</sup> 13 Son Cargo quinze Luetas q. me ha entregado p. ord. de Pedro Nolasco Lozano, q. fueron abaluardas p. don Pexiros a precencia del Alcalde esta Villa D. Vicente Ferrera a echo por cada una, contra el recibo que con error fha di al intere, q. d. f.  
 Jose Altam. de Anribanera

A lab

N<sup>o</sup> 12

F<sup>o</sup> 13<sup>o</sup>

Son Cargo cien pesos que con fecha de ayer me entrego el Sr. Don Fernando D. Pedro de Cordoba para el suministro de Uclan Lena y demas, contra de mi recibo con la misma fecha. 100 p. 100.

José María de Santibañez

F<sup>o</sup> 14<sup>o</sup>

N<sup>o</sup> 13

Son Cargo diez Cueros de Borrigo q. con diez erracones de madera, y once sogas de lana me ha entregado Don Sebastian Bergeol, q. remite de Toron el S.<sup>r</sup> D. José Maria de Sanchez Chaver, contra de el recibo que con esta fecha le tengo otorgado a dho. con dueros al q. me remite. 50 p. 50.

José María de Santibañez

F<sup>o</sup> 15<sup>o</sup>

N<sup>o</sup> 14

Son Cargo las especies siguientes que acaba de entregar en esta Provision de mi Cargo D. Tomas Heredia que remite de Toron el S.<sup>r</sup> Comador D. José Maria Sanchez Chaver

Por doscientas treinta y ocho Carrucheras de Caballeria, y doscientas cuarenta Correas para id.		
Por dos mil Varas Bayeton azul de Curcos	á 10 p.	20000
Por doscientas cincuenta y media id. de id. blancos	id.	313-1
Por quinientos id. de id. gris	id.	625-
Por doscientas id. de id. amarillo Congoja id.		300-
Por setenta mar de id.	Al frente	16294-2

Suma del preme

16704

Docientas quarenta y tres Camisaron  
de Tucuyo - a 20 r. . . . . 607-4

Veinte y siete Alparejos Costenos  
Corrientes - a 2 p. . . . . 232-

Treientas Bayonetas de Sierra  
Un mil pare de Zapatos de Cordo-  
ban - a 2 1/4 r. . . . . 1.031-2

Seis Clarines de Cobre p. Caballeria  
Ochenta y una planchas de id. p.  
bainas de Cable - a 5 p. . . . . 405-

Treinta y seis botas de Lata -  
Cuarenta y ocho guacas botones  
de Errano, con la especifica y son  
p. Expre maduro - a 6 r. . . . . 36-

Cientos ochenta Chaquetas de Bay-  
yeron gris p. id. - a 5 p. 3/4 r. . . . . 978-6

Cientos ochenta Pantalones de id.  
blancos para id. - a 4 p. 6 r. . . . . 191-2

Setenta Chaquetas de Bayeron Va-  
de - a 5 p. 3/4 r. . . . . 326-2

Cien Pantalones de Bayeron Azul - a 4 p. 6 r. . . . . 401-2

de todo lo que asi precede  
el dho conductor ha curado de  
correspond. recibo, ala casa  
militar, y parte al S. Comita-  
rio Ord. y Ambos firmamos.

José Altamirano de Santibañez  
Tomás de la Cruz

Alrto. C.

18

Son Cargo Treientos, pero que con  
esta fecha me ha entregado el señor  
Tesorero de la Casa militar D. Pedro  
de Cordoba y Vibeche, por orden de  
este dia al señor Intend. de Exer-  
cicio q. ha quedado de comprobacion

A la vuelta - 20521-4

te en dha casa ... el suministro de  
velas, lena, y de mas gastos de esta

Prov. on ... 300 ... 300-  
Jore Man. de ...  
M. G.

N 16

Son Cargo quatrocientas sesenta y  
ocho, y media ca de arroz, q ha entaga  
do en esta Prov. d. Christoval  
Armero, de orden del s. comisu  
rio d. ordenador, y noventa, y siete  
Cortales, en que viene en Turru  
nada, advirtiendose q. estos son  
la Mayor parte de picote.

Jore Man. de ...  
Cristoval  
Armero

... a lo p. ... l. 625-

N 17

Mrs. 11.  
Son Cargo trececientos veinte y ocho cueros  
de Cabnero q. remite de Talina d. Com  
dor Aguirre con el Alde. Fran. Urutagarti, si  
endo diez y nueve grandes, noventa media  
nos, y cinco diez y nueve pequerutos, con  
hambre al Parre q. para a esta Prov.  
dho Aguirre con fecha de ayer, y Fe  
tenojo acumado el recibos correspond.  
a dho conductor, para do Parre al s.  
Comi. de Guaa, y Ferrocero de la casa  
militar sin cargo.

Jore Man. de ...  
Mrs. 11

N 18

Son Cargo 33 d 11 lib. de Aguard. que ha  
encargado d. Alig. Diaz p. ord. de tenor Comi  
tario de Guaa en ocho odres q. se le volu repa  
ar al incinerado, con la Expedi. q. marcha  
hoy dia de la fha con el p. d. en Pase a 50 p. 99  
p. abas, Jore Man. de ...

1.673.  
Alfente 27.126 1/2

19.

Suma del pape

27126

Mrs. 12

Son Cargo noventa y cinco arro-  
 ban de arroz q. ha entregado  
 en esta Prov. D. Cristobal Sa-  
 mero p. p. de S. Comisario  
 Ord. en diez y siete corrales  
 de Picore, q. quedan en ella  
 a razon cada arropa de diez  
 peros, segun me ha dicho el  
 mismo Comit. y el interesado  
 Jose Man. de Amibauer

950-

Cristobal  
 Samero  
 J. de Amibauer

Mrs. 13

20

Son Cargo quarenta y nueve sillas  
 de montar que con esta fecha  
 me ha entregado D. Nicolas  
 Meneres q. reniere a Pedro el  
 tenor D. Jose Maria de Sanchez  
 Chaves, todas en trece arrobas  
 de Sarga, y cueros de Tama  
 como consta al recibo, o pare  
 parecido con la misma ala  
 Contad. del Exto. a 28 p.

1.225-

Jose Man. de Amibauer  
 Nicolas Meneres

Alabuela 29301

821

Suma de Tabueta 2930  $\frac{3}{4}$ 

Marzo 31.

Son Cargo veinte y cinco mil quinientos y tres  
 Cavallexia iguales a los de Drag. Americanos  
 Alomudados en sus peraciones en Guerra  
 No ciento suyo completo de Herose <sup>a 22. d.</sup> 1.650.  
 Vallar <sup>a 10. d.</sup> ciento veinte y tres Bayes <sup>a 10. d.</sup> 150.  
 men el cinco y noventa y nueve por  
 mutua y completa en Cavalleria de  
 q. ha entregado en esta Prov. de mi  
 Cargo D. Tomas Heredia Cuyas Especies  
 Genere de Toros el 1.º Contador D. Jose  
 Maria Sanchez Chavez con fha 20  
 de corriente.

Jose Maria Sanchez Chavez  
 Tomas de Heredia

*[Signature]*

Ab. 27.

822

Son Cargo quatro arrobas ochol  
 dras de manteca q. con esta fha  
 y p. ord. de S.º Comis.º de Gra. D.  
 Fran.º Elias Martinex de Hols  
 han recibidos en esta Prov. <sup>on</sup>  
 q. verbal, a D. Jorge Ximenes  
 p. el consumo del Hospital  
 Militar, como consta en el li-  
 cido q. con esta fha. le tengo  
 otorgado al dho. interesado  
 a razon de diez y ocho peros  
 cada arroba, segun conve.

$\# 31.101 = \frac{3}{4}$



Suma de este provee 31.107.77.3  
nio a de ere y dho. S. Comitario, cu-  
ya importancia asiende ala canti-  
dad de serena y siete pesos tres  
reales -

José Man. de Amibarrero y Jorge Oñe

Mayo 3.

N.º 23. Son Cargo ciento ochenta Ganchos de fierro, a 20. r. . . . 517-6  
pa. Carabinas de Caballeria; ciento cinc.  
Plumeros de Lana Caamen y amarillo =  
Seiscientos setenta y nueve Camitar de a 20. r. . . . 1.697-6  
Fouyo con cuello de Lana; quatroci-  
entos Juegos completos, herrag. de Ca. a 22. r. . . . 1.100-  
ballo; seis mil quatrocientos clavos  
de id. fuel rob; y un Capon con veinte  
achas de mano: seis Aruelas, y qua-  
tro Sierras; cuyas especies remite  
alaboro el S. Conrad. D. José Maria  
Sanchez Chaves, siendo su Conductor  
D. Tomas Heredia = con mas un mil  
paes de Leopardo -

José Man. de Amibarrero y Tomas de Heredia

Mayo 7

N.º 24. Son Cargo cien pesos y con esta fha  
me a entregado el Sr. Teniente de la  
Contraduxia del Excto. S. Pedro de  
Cordova por Dñ de ayer del Sr. Lim-  
pendiente del mismo para el suministro  
de Bolas, seña, y demas gastos, con la Ca-  
ntidad de hasta tanto se examine la Y tabuelta. 34.669-77.3

Cuenta q' tengo presentada Jha treinta del pp.  
Abril, en q' alcanzo sesenta y ocho pesos quatro  
reales hasta aquel dia . . . 100.  
Jore Man. de Arribanex

825.

Mayo 7.

Son Cargo tres arrobas de Chocolate que  
ha entregado p. ord. verbal del Sr. Intendente  
del Exto. p. el consumo del Hospital mili-  
tar D. Tomas Heredia al precio de diez y ocho  
pesos cada una como consta del docum.  
q. con esta fha. le tengo entregado, y q.  
abla sobre lo mismo a q. me remite - a 18p - 54.  
Jore Man. de Arribanex Jomas de Heredia

Mayo 10.

826.

Son Cargo cinquenta y dos sillas nuevas ala  
Inglesa con sus acobos de ferga y serena y  
y siete d. caraca libras de arroz pero negro etc.  
diez y seis cottales, cuyas especies ha entrega-  
do D. Maxiano Duran y Bonifaz, q. remite  
a Toron de S. Conrado Don Jore Manja  
Sanchez Chaver, como consta a los Pasos,  
q. con esta fha tengo parados ala Con-  
taduria del Exto. a los q. me remite -  
Jore Man. de Arribanex Max. de Bonifaz Duran

827

Mayo 27.

Son cargo, setenta y seis Bayetas de Curca a 10.25 - 75-  
Hanos, trecientas sesenta y bayetas, y siete  
d. Quatrocienas cinquenta y ocho var. a  
36.75

Suena del 26 de Mayo 1733

Tucuyo, y Cuarenta planchas de cobre  
 batido, con p. de 6 @ 3. n. que ha entreg.  
 en esta Prov. de Santomas Heredia cuyas  
 especies remite en Potosi, el Sr. Almirante don  
 D. Don Estan. Sanchez Chaves, con  
 la especificacion de que la una de bayeros  
 es a diez d., la bayera de ca. o picote a un  
 y med. d. el Tucuyo a dos y med. d., y la  
 ca. en cobre batido al de tres may un p.

Este es el cargo real es  
 Don Estan. de Smitabarca Tomas de Heredia

431-4.

N. 28

Mayo 31

Sin Cargo ochenta y cinco @ once r. neras  
 el aguard. que ha entregado el Capitan  
 D. Vicente Mingo, en diez y nueve @ de  
 de los que, desta mesma Provision, doce, con sus  
 correspond. abrigos, p. corresponden a ella.  
 Ello aguard. es procedime de Camarague,  
 de las Haciendas que estan a cargo de D. Pa-  
 cido Valdivieso, segun expone dicho Capitan  
 sin especificar el coto, o valor de cada @.

Don Estan. de Smitabarca Viz. Mingo

N. 29

Son cargos tres arrovas dos libras de Aguard.  
 q' acaba de entregar el Capitan D. Vicente  
 Mingo, ademas de lo q' resta la partida  
 N. 23 siendo su procedencia la misma.

Don Estan. de Smitabarca Viz. Mingo

37 433 2.

Junio 3.

Son Cargo cinco docas unites, consus correspond<sup>tes</sup> abrigos  
 q<sup>ta</sup> ha entregado D<sup>o</sup> Benito Passa, quien dice pertenecer  
 a esta Provision, y q<sup>ta</sup> fueron comprados a D<sup>o</sup> Casimiro Ber-  
 nio, a razon de once pesos cada uno, q<sup>ta</sup> son de h<sup>o</sup> Mend<sup>o</sup> y all<sup>o</sup> 55-

Jose Man<sup>o</sup> de Surrubanoz Benito Passa

*[Signature]*

N. 31.

Junio 5.

Son Cargo Provisionales provisionales quinientos cuarenta  
 quintales de Alfa que al precio de un peso quintal se han  
 regulado por los Decretos nombrados de Orden de la J<sup>o</sup> Real.  
 D. Jose Felix Vargas, Don Pedro Cirila, D. Manuel Bar-  
 rios, y D. Ferrnando de Inda coetivos en los Percheles  
 existentes en Salo, y Quemador, como pertenecientes  
 al S<sup>o</sup> G<sup>o</sup> en Jefe Maximal de Campo D. Torero  
 la Serna, a quien reconocera en deuda la P<sup>o</sup> H<sup>o</sup>.  
 los quinientos cuarenta pesos de su importancia de  
 que todo contra su Exped<sup>o</sup> Original que compare  
 ba esta Parida con el N<sup>o</sup> . . . . . " 5 Lio " " 5 Lio.

Jose Man<sup>o</sup> de Surrubanoz

*[Signature]*  
*[Signature]*  
*[Signature]*

N. 32

Junio 8.

Son Cargo las especies siguientes que acaba de entregar en  
 esta Prov<sup>o</sup> de mi Cargo D. Thomas Heredia, las que re-  
 mite en Boton a h<sup>o</sup> Comad<sup>o</sup> D. More de M<sup>o</sup> Sanchez Cha-  
 bosi, a vez una Romana nueva en esa corriente que  
 segun me ha dho el conductor es refrito el de cohera p<sup>o</sup>  
 Seiscientos Camisas de Tucuyo con fuelles de Sana-  
 va mil setenta y tres vad. de Tucuyo ordinario, ven-  
 do las Camisas a veinte al. cada una, y el Tucuyo

Alfreme 28050 = 35

à dir y med<sup>a</sup> d<sup>a</sup>: Cinquemay ochto  
Planchas de cobre batib, con per<sup>a</sup> de  
nuebe @ dier<sup>a</sup> d<sup>a</sup>, à cinco per<sup>a</sup> cada  
Plancha, y setemay ochto Sillas  
er Caballeria nuevas, à veintey  
Cinco per<sup>a</sup> cada una, que tod<sup>a</sup>  
imposita per<sup>a</sup>

3.905. 2/3

Jose Mont<sup>a</sup> de  
Santibañer

Tomás de Itardiaz

ma

n.º 33.

Jun.º 28.

Sin cargo: treinta quintales  
aguadiente, que por un verbal  
del Señor Comisario de Guerra  
entregò D. Jose Pablo de; los mis-  
mos, que con fha 12. de Marzo p.  
parado, caminaron de la misma con  
con Jose Gabriel Diaz, para la ex-  
pedicion que marchò para Cangre-  
jos, con el Sr. General en jefe, como  
conta del Documento que se halla  
af.º en el Legajo n.º 22. adscriben-  
dose, q. cada quint. de ag. es à cargo

1.500.

N.º 34.

Supra Fol. 2

Valor del Ambem.  
& existencias

Son cargo: Seis mil quinientos cincuenta,  
y quatro pesos, cinco r. S. liquidos, deducidos en  
veinte mil setecientos quince pesos, cinco y  
med. r. S. sobrantes del Ambentario, prac-  
ticado de oñ de la Mreendencia, con auz-  
lo à los precios que han tenido, las especies  
encontradas, por sobrantes de años ante-  
rior, y correspondientes al presente, y  
se demuestra à saber

Por el valor en dho Ambem. que caue, por  
Compravante de esta Partida, bajo  
el Numero . . . . . 18.094-5.

Por id. de los Efectos que no se compran-  
dieron, en dho Ambem. ni contaba  
el Cargo, & Partida formal, y si su  
Data, que se distinguen

Por 30. penchos de suada y residuo, à razón de  
Seis r. cada uno . . . . . 22-4.

Por id. de Efectos existentes en Prov.  
q. se distribuyeron, cuyas Datas tenian  
ya tentadas, sin haberse form. Cargo  
por Corresponder à año anterior,  
del, advertiendo, que en esta  
Suma, se incorpora, desde

22-4 = 18.094-5-

Sumas del presente ... 22-l. 18.094-5-

43.455-6-

Diez @, doce ff. de yerba, à veintey cinco pesos. Quatro gaxos de algodón à un peso, y veinte pañue-  
los de yerbas, à doce r., todo empa-  
gado en esta forma. En calidad  
de Depósito, por el Capitan D.  
Ante Placencia, como tomado à  
los enemigos en los Campos del  
Despoblado. Asimismo, estan  
incluydos los valores, de unos  
cortos, artículos que se devol-  
vieron de la Expedicion del Sr.  
Genl. en Jefe, de Langrejo ... 2.598-l.

2.621-0-

20.715-5-

De cuya Cantidad, se rebasan, Ca-  
toze mil ciento sesentay un pesos,  
importe total, de los efectos exis-  
tentes, por Entradas en el presente  
año, por haberme cargado, de sus  
valores, desde primero de Enero, se-  
gun consta, de las anteriores Parti-  
das, entradas en diferentes fhas. ... 14.161-11

6.554-5-

José María de Carrizosa  
Jefe

50.010-24

N.º 35-

Figura N.º 99

Imp. de los Efectos  
q. constan, en la No-  
ta del Ambent.º

Son Cargo: ochocientos veintey siete pesos,  
siete r.<sup>s</sup>, por importe de los Efectos, que con-  
stan de la Nota del Ambentario, cuyos valores,  
no se sacaron, por Carecer en precio, y veri-  
ficado su participacion, se demuestra à saber.

Efectos de la Nota.

196. Cartucheras de aball. D. . . . . à 20 r. <sup>s</sup> . . . . .	490.-
35. Chaquetas de los Pedreros id. . . . . à id. . . . .	27-4.
35. Pantalones . . . . . id. . . . . à 2 r. <sup>s</sup> . . . . .	70.-
95. Gorras . . . . . id. . . . . à 2 r. <sup>s</sup> . . . . .	95.-
5. Cartucheras de Infam. D. à 12 r. <sup>s</sup> . . . . .	7-4.
25. Portabayonetas . . . . . à 3 r. <sup>s</sup> . . . . .	9-1.
Quina sin precio . . . . . " " " "	" " " "
150. Plumeros de Lana . . . . . à 1 r. <sup>s</sup> . . . . .	18-6.
77. @ 14. r. <sup>s</sup> arroz, ya sacado su imp. en Partida n.º 26 . . . . .	" " " "

827-

Efectos q. entran por.

2. opus de licua grandes . . . . . à 20 r. <sup>s</sup> . . . . .	5.-
2. id. . . . . id. chicas . . . . . à 14 r. <sup>s</sup> . . . . .	2-4.
10. Achar de mano . . . . . à 14 r. <sup>s</sup> . . . . .	17-4
6. Azules . . . . . à 4 r. <sup>s</sup> . . . . .	24.-

Jose Man. de Sarribarren

Ma



N.º 36.

Julio 21.

Sin Cargo, las especies siguientes, que  
há entregado D.º Pedro Jose Nuñez,  
en esta Provision, las que remite de  
Potosí el Sr. Comisionado D.º Jose Ma-  
ria Sanchez Chaves.

Efectos y bienes en especie.

- Una taloga con Canela . . . . .
- Un tarro de opa de Sara grande, con pol-  
vos de Camaxidas . . . . .
- Otro id. en id. id. con polvos de rosa . . . . .
- Otro id. id. con unguento rosado . . . . .
- Otro id. id. pequeño, con arastran de  
Castilla . . . . .

Medicinas

N.º	S.º	P.º			
4.			Acido nitroo . . . . .	à 12. l. P.º	96.
1.			Limnua elastica . . . . .	à 16. l. D.º	16.
4.			Espirita Minderoso . . . . .	à 16. l. id.	64.
1.			Espiritu de trememina . . . . .	à 16. l.	16.
6.			Conserba de Proras . . . . .	à 4. l. P.º	24.
2.	3.		De Flor de Romero y Yama . . . . .	En . . . . .	3.
1.	3.		De Flor de manzanilla y Yama . . . . .	En . . . . .	3.
1.			Liquor de Florencia . . . . .	à 3. l. P.º	3.
	6.		Arceutico blanco . . . . .	à 12. l. P.º	9.
1.			Araxcor . . . . .	à 4. l. P.º	4.
					238. . .

#.	omo.	Suma de la libra		
			292	50.837- 3/4
2.		Mercurio dulce	à 31/2 lb. "	112.
1.		Arafran de Mante aperit tiba	à 7/2 lb. "	7.
3.	8.	Cuerno de herbo	à 4/2 lb. "	14.
		Catorce success no cadar	à 6/2 lb. "	10.4.
4.		Goma Arabiga	à 4/2 lb. "	16.
4.		Vnguento Popaleon	à 8/2 lb. "	32.
4.		Emplastro Manudey	à 6/2 lb. "	24.
		Vn Alambique de cobre	en 22/2 lb. "	22.
		Por Medidas, una de libra, y otra de media	en	1.4.
		Por id. de una oza, y med. 2/2 lb.	en	6.
		Por id. de Dracma, y media	en	4.
		Por 2. vas. Clavin	à 1/2 lb. "	3.
		Por 2. tt. de mortasa	à 2/2 lb. "	2.
		Por 1. tarro de sa de lata	en	2.4.
		Por 1. sa. un poco mas chico	en	2.
		Por 1. id. mas chico	en	6.
		Por 1. Franco de Cristal	en	5.
		Por 1. id. de Cochabamba	en	1.
		Por 1. Limerita chica	en	2.
		Por 5. bolhas de Bayeta	en	1.
		Por 1. Cefon ronco	en	4.
		Por 2. tt. de alurema	en	3.
		Por 2. @ 9 tt. de arucar del Curio per so neto, en cinco Piloner, con cin- co espald. de herga à tres d. cada uno; advirtiendome q. en esta especie, resulta la falla de d. tt. siempre la @	à 14/2 lb. "	117.

" 624. 6.

José María de  
Embarran  
Pedro José Núñez

Suma de frente

51.462-1.4

N.º 37.

Julio 28.

Son Cargo: Ochocientos de Mas, que  
 con esta fecha, me ha entregado el Con-  
 ductor D.º Tomas Meredia, que re-  
 miten de Potosi, los Señores Meritt.  
 de aquella Caja pñal, D.º Tor-  
 Maxia Sanchez Chabes, y D.º  
 Mariano de Sierra, sin especificar  
 su costo, o valor, como consta del ofo  
 en Remision, q.º de buclro à la Caja  
 del Exército, con la Nota con que  
 viene, al que me remito

José Man. de Tomas, de Meredia  
 Comibador

N.º 38.

Agosto 2.

Son Cargo: Diez y siete pñ. de y med. a. S  
 entregados p. D.º Benito Pezra, pro-  
 ducto de la Venta de Cuevas, q.º ha hecho, p.  
 un Superior, cuya cantidad, ha obli-  
 do en esta oficina de mi Cargo, p.º un del  
 Sr. Meritt, como consta del Quad.  
 de Tomas de Navon ad.

José Man. de Benito Pezra  
 Comibador

17-2.4

51.479-3.2

N.º 39.

Agosto 22.

Sin Cargo en la Provision accidental  
 en dho. deho mil setenta y cinco  $\text{C}^{\text{do}}$   
 de cebada en grano, que se han entreg.  
 al Comisionado D. Mariano Echaz-  
 te, de la providencia en dha, en  
 cuya cantidad se comprond. un mil,  
 setenta y cinco  $\text{C}^{\text{do}}$  tres  $\text{tt}^{\text{os}}$ , con per  $\text{tt}^{\text{os}}$ ,  
 segun el Parte n.º 1. de lo q. comprue-  
 ban en esta Parida, sentada en virtud  
 de of.º y Decreto de la Intend.ª n.º 224-  
 y 22. del corriente, cuyo importe  
 aun no se saca al margen, por  
 ignorarse, el precio que deba tener  
 dho articulo, segun su compra, con  
 y demas gastos.

José María de Enríquez  

N.º 40.

Sept. 1.º

Sin Cargo: Las especies siguientes q.  
 acabade entregarse en esta Provision, al D.  
 Thomas Heredia, las que remite en  
 Potosí, el Señor Comand. D.ª José  
 Maria Sanchez Chaves

500. Chaquetas de Pañete gris para  
 Caballeria, con cuello, botas y

Suma de frente . . . . . 51.479-3/4

bicos de id. amarillo, botones de Estano,  
y furo de Bayeta blanca . . . . . à 6 p. 6. 1/2 s. . . . . 2.914-02

500. Camalones de id. con cuchillos  
largos de Cordovan, y med. a boca  
de id. . . . . à 6 p. 2. 1/2 s. . . . . 2.186-2

20. Capotes de id. p. a id. . . . . à 13 p. 1. 1/4 s. . . . . 264-3

150. Cordoneros blancos de algodón p.  
Mozones de P. Equador ad. v. . . . . 131-2

ca Dragones Americanos . . . . . ad

40. pares Espuelas de fierro . . . . . à 11. v. . . . . 44-

14. Docados, con Ceberradas, y vien-  
das de Suela . . . . . à 38. s. . . . . 61-2

---

247-4-

96. Tacimicas de Estano . . . . . à

50. Zaras de id. . . . . à

150. Platos de id. . . . . à

Jose Mart. de Tomas de Mendiaca  
Simbomer

N.º 41.

Sept. 2.

Sin Cargo: Siere (tres th. de mameca, que  
ha entregado en esta Prov. Persona Honor.  
G. sin del S. Mend. e, reemb. el precio de  
cada @ a diez y ochos p. que imp. la tota-  
lidad, de ciento veinte y ochos p. tres qu.  
avillos v. s. advertiendose q. ha oin, con  
recibo a continuac. On la devuelvo a la  
Incorporada p. a supago en la caja mili-  
tar, conforme al Decreto marginal  
q. en ellase contiene

128-0/4

Jose Mart. de  
Simbomer  
Aruego de Letrona Flores  
Tomas Ferriz

= 57.942-2/4

N.º 42:

Octubre 4 =

Sin cargo, las especies siguientes q.  
 acaba de entregar en esta Prov. el  
 Conductor D.º Thomas Meradia, q.  
 remite se boton el Sr. Comand. J.  
 D.º M.ª Sanchez Chaves . . . . . à su vez

4 @ 9. n. S. or hilas sin precio . . . . .	
20. Capotes or Pañete q. n. . . . .	à 13 p. n. 264-3.
100. gueneras boton. or Littano . . . . .	à 7. n. 37-4.
11½ gueneras Corchetes de alambre à 22. n. . . . .	31-5.

383-4.

Advertiendose q. los veinte Capotes, son  
 pertenecientes al segundo Reguadron  
 or Drag. Americanos. Los Botones  
 y Corchetes al Batallon de Castro, seg.  
 la nota firmada p. D.º M.ª. Almirante  
 D.º M.ª Sanchez Chaves supra 22.  
 or septe. del presente año, que para  
 en la casa del Sr. D.º à la que me remite,  
 firmando con mi go. D.º Conductor, esta

Pastida  
 D.º M.ª Sanchez Chaves  
 Comandante

Thomas de Meradia  



743

Octubre 9

Son Cargo cinco arrobas una libra  
 de arucas por nets, al precio de diez y  
 ocho pesos r. y ocho r. quince y medio  
 r. de Manteca a igual precio, q. ha en  
 tugado, en esta de mi cargo, Petrona  
 Flores, por orden verbal al Sr. Inten-  
 dente del Exto., todo para el consumo  
 del Hosp., como consta del recibo q.  
 le tengo otorgado para su pago,  
 en la Casa mil. q. ambas especies  
 importan la cantidad de doscientos  
 quarenta y cinco pesos r. r. . . . . 245-6

En virtud de Letrona Flores Tomas Ferraz  
 Simidanes  
 [Signature]

744

Oct. 26

Son Cargo las especies siguientes, q. ha  
 entregado en esta Provision, el Capitan  
 D.º Antonio Plasencia, procedentes de la  
 presa echo al enemigo, sobre los Cam-  
 pos al Despoblado . . . . . 1304-6

En

- 34. Lumbres & Coque . . . . . a 15 p. . . . .
- 8. Piezas pánuclos & Verbas, de otro pa-  
 nuclos . . . . . a 3 p. do . . . . . 48
- 4. id . . . id. de Coque blanco & a diez p. do . . . . . 24
- 1. Pieza con 32 pánuclos & gasa q. de  
 color . . . . . a 6 p. . . . . 6
- 2. Uñas & Coque molido . . . . . a 2 p. . . . . 4
- 35. 7  
 36. Dos piezas Telanda & algodón con y a 6 p. . . . . 72-9
- 36. 1 bot. . . . .
- 28. 1 bot. . . . .
- 28. 1 bot. . . . .
- 32. 7 bot. . . . .
- 14. 3 bot. . . . .

1304-6

59.876-2.

7 1/2 varas de listadillo rosado . . . a 3 d . . . 5 - 3 1/2

2  
15 1/4 doca vad. bayeta Ingles . . . a 4 d . . . 60 - 00  
8 1/4 tentas retalos . . . . .

4 - Pinuelo aragay grand. e topia . . . a 4 d . . . 16 - 00

3 - Pinuelo blanco e gusa aguada . . . a 3 d . . . 3 - 3

5 - vad. e elefante . . . . . a 8 d . . . 4 - 00

Melon - 4 1/4

Sazon - 4

Pala - 5

Pasa - 2 1/4

Sazon - 4 1/2

Celista - 1 1/4

Sazon - 1 1/4

Pera - 2

id - 21 3/4

Piqui - 24

Beide - 27 1/2

Simon - 11

id - 15 1/2

Sazon - 27

Son cabora retalos bayeta de } a 5 d . . . 85 . . .  
pellon con varas 16 3/8 . . . . .

252-6 1/2

40 - Maga tabaco . . . . . a 3 d . . . 15 - 00

1 - Pistola Catalana . . . . . a 4 d . . . 4 - 00

1 - Falga con Polborca . . . . .

2 - Paes e botons e Curocuro . . . a 4 d . . . 8 - 00

7 - varas turtos ordinario . . . a 3 d . . . 21 - 00

Cuya entrega se ha echo con  
arreglo a su sancion, todo con  
orden superior, ala q. me remite.

José María de Sarribaner

*[Signature]*



N 46.

N. 4

Son Cajas de p. de aceite q. ha  
entregado en esta Probinion, Cata  
lina Alcala, para el consumo al  
Hoy. Mil. todo de orden del Sr.  
Intendente del Exto. a razon de  
veinte y cinco perq cada una,  
como consta del recibo q. con  
este fin se tengo otorgado, sien  
do su total importancia, las  
cinquenta perq.

Jose Maria de Santibañ. Al ruego de la int.  
Dn. Tomas de Arana  
Dn.

50-00

N 47

N. 5

Son Cajas; las especies siguientes  
q. ha entregado en esta Probi  
nion D. Tomas Heredia, remili  
das de Potosi, por el Sr. Cordador  
D. Jose Maria Sanchez Chaves. 25000

Para la Bistia de Lina.

2 Aparatos e unguentos, de ma  
dera, con divisiones interiores de  
id. para dos Cajones pequenos,  
y en estoy igual numero de ellos  
q. de lata con sus tapas y una  
cubierta de id. p. todo y Cajon  
es grandes; Heban vinaga  
abrasaderas y Cerasdura de  
hierro

Co

20- 30- 30-

Para San Juan.

300 Sillas iguales en todo alata  
resaca

25 p. 2000  
2530-

60.989-0-15

100. Pantalones de gaisa feros largos de bayeta blanca, boton de estano Cuchillo largos y media bota de cordoban . . . a 50 1/2 r . . . 631-2.
100. Chaquetas de id. divisy de id. amarillo, feros y botones de id. . . . a 116 5/8 r . . . 522-6 1/2

Para el Rey de Navarra

131. Chaquetas de bayeta azul divisy amarilla con boton de estano, y feros de bayeta blanca a 116 5/8 r . . . 113-1 3/4
131. Pantalones de id. gaisa feros id. boton id. cuchillo largos, y media bota de cordoban . . . a 50 1/2 r . . . 1.205-5 1/2
131. Gorra de mantel de id. azul con guarniciones y borlas blancas . . . . .
24. Capotes de id. azul con divisy amarilla y botones de estano . . . . . a 107 5/8 r . . . 255-
20. Mantillas p.<sup>a</sup> Caballo de id. azul feros de bayeta franja y borlas blancas . . . . .
16. Paj de Zapato Negro, con herradura y clavo . . . . . a 5 1/4 r . . . 82-
31. Hozes Inglesas nuevas . . . . . a 2 r . . . 31-
17. Porta Marquetony de . . . . .
4. Brida de id. . . . . a 35 r . . . 17-4.
28. Mantas de id. con borlas de brin y ligadura de laton amarillo . . . . .
35. Pares de chaquetas . . . . . a 11 r . . . 112-1.
36. Cofres de . . . . . vienen con las ropas de Curas p.<sup>a</sup> mantas de caballo a 2 r . . .

Para la Real de Almazara

200. Huecos herrajes p.<sup>a</sup> Mula con sus corras pendientes clavos . . . . . a 20 r . . . 500-
200. . . . de Caballo con id. . . . . a 21 r . . . 950-2.







... canchales ~~...~~ mil ochocientos D  
ochenta y un pesos cinco y quatro reales. cuyo con  
tado se ~~...~~ con ~~...~~ que lo  
forman de esta especie ~~...~~ Caya Mi  
litas del ~~...~~ no hacien  
do mas ~~...~~ conitanter  
en las ~~...~~ por igno  
rancia hasta ~~...~~ deben cuyas  
estas especies q. en ellas ~~...~~ habiendose

~~...~~ ~~...~~ ~~...~~ ~~...~~ ~~...~~  
cedida en grano por haber existido este  
articulo ~~...~~ en ~~...~~ Dia  
entre ~~...~~ de ~~...~~ ~~...~~  
Dien y ~~...~~ ~~...~~

1835

~~...~~ ~~...~~ ~~...~~ ~~...~~ ~~...~~  
~~...~~ ~~...~~ ~~...~~ ~~...~~ ~~...~~  
~~...~~ ~~...~~ ~~...~~ ~~...~~ ~~...~~  
~~...~~ ~~...~~ ~~...~~ ~~...~~ ~~...~~



Handwritten text in a cursive script, possibly a list or account, with several lines of text and some numbers.

1000

1000

1000

Handwritten text, possibly a signature or name, written in a cursive script.

Handwritten text, possibly a signature or name, written in a cursive script.

Extremely faint and illegible handwritten text covering the lower half of the page, possibly bleed-through from the reverse side.



26

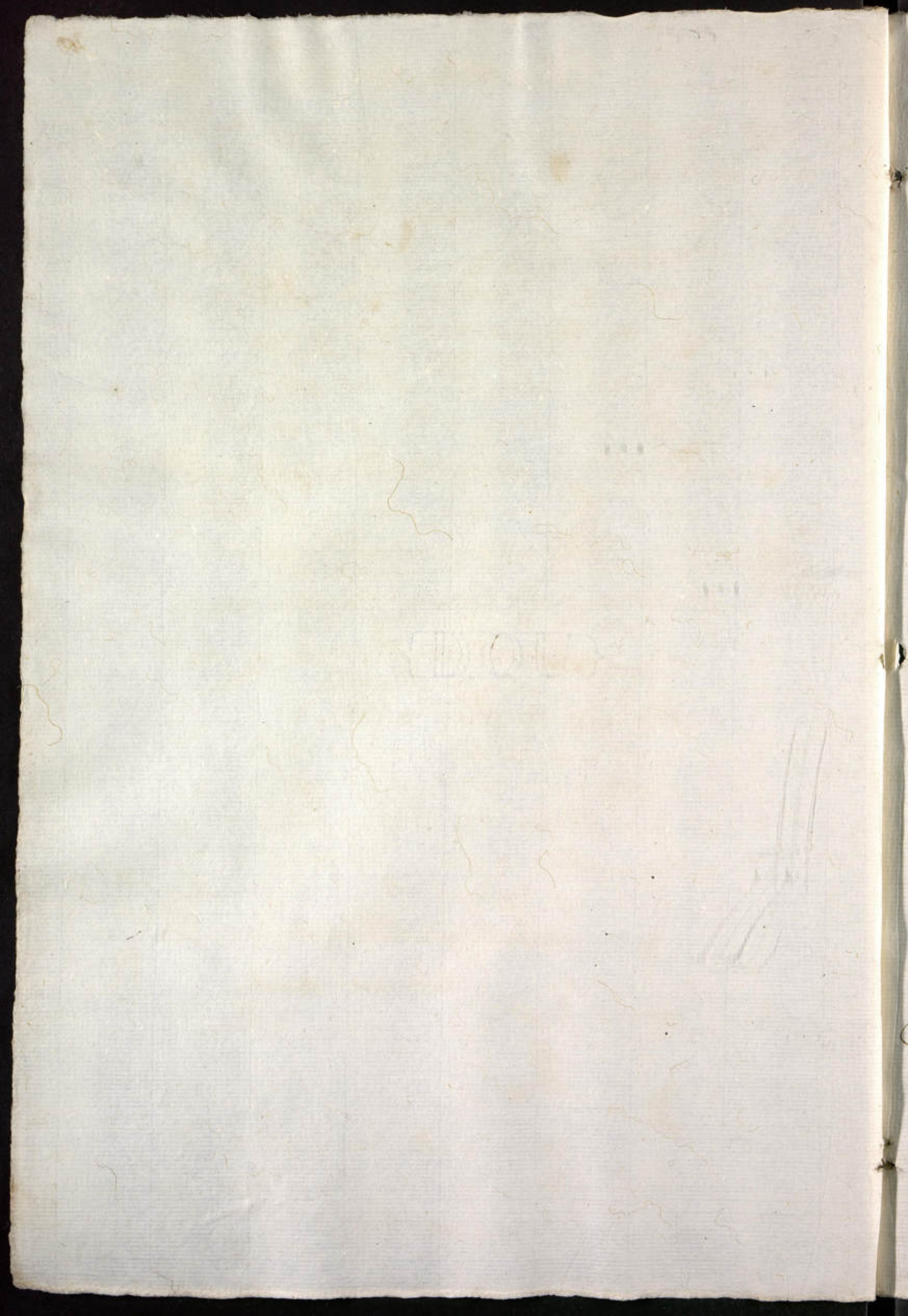

EDWIN

J  
C

Faint, illegible text or markings, possibly bleed-through from the reverse side of the page.



20



20





BOOK

2





6

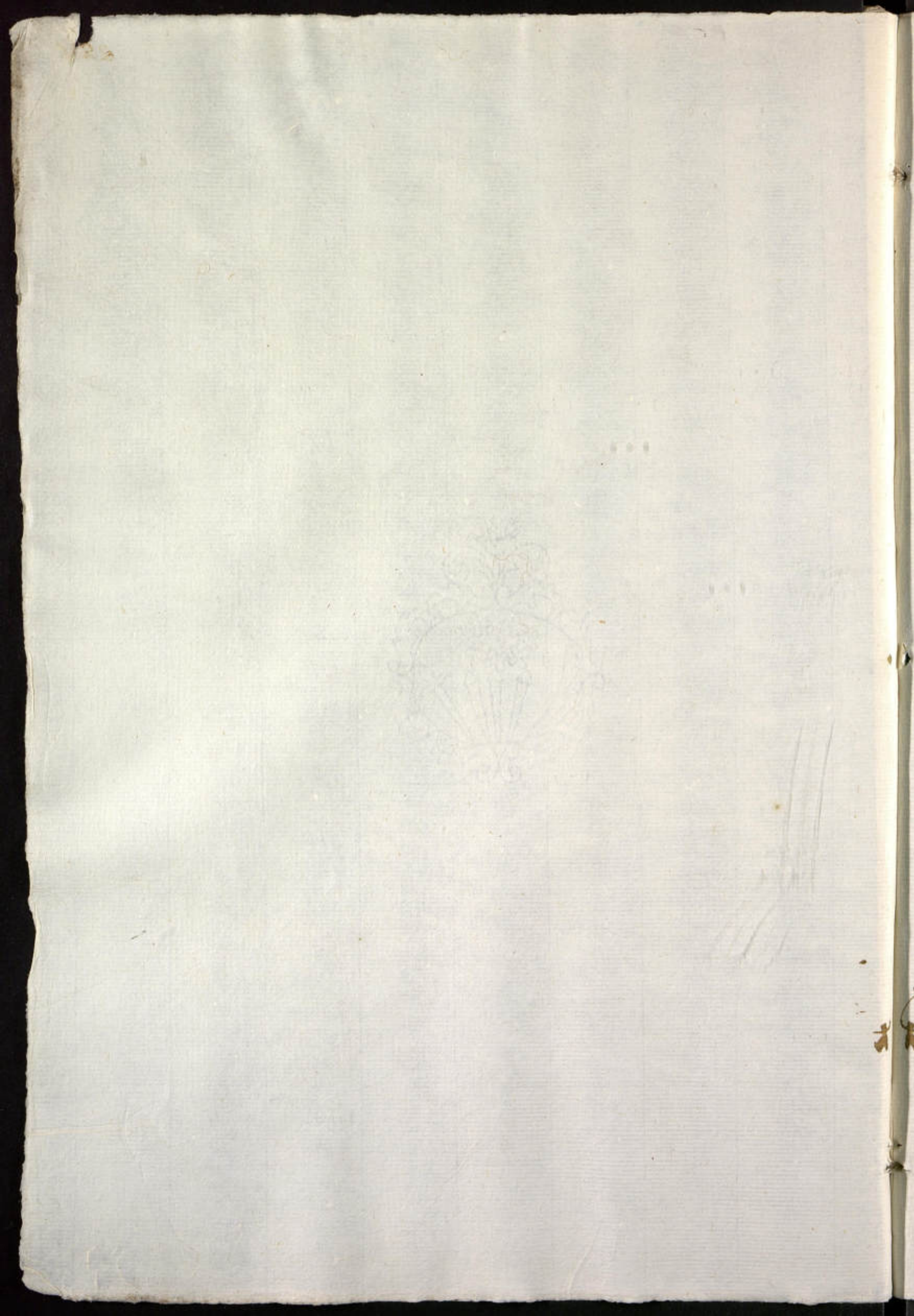



Handwritten signature or initials in the bottom left corner, possibly reading 'L. G.' or similar.

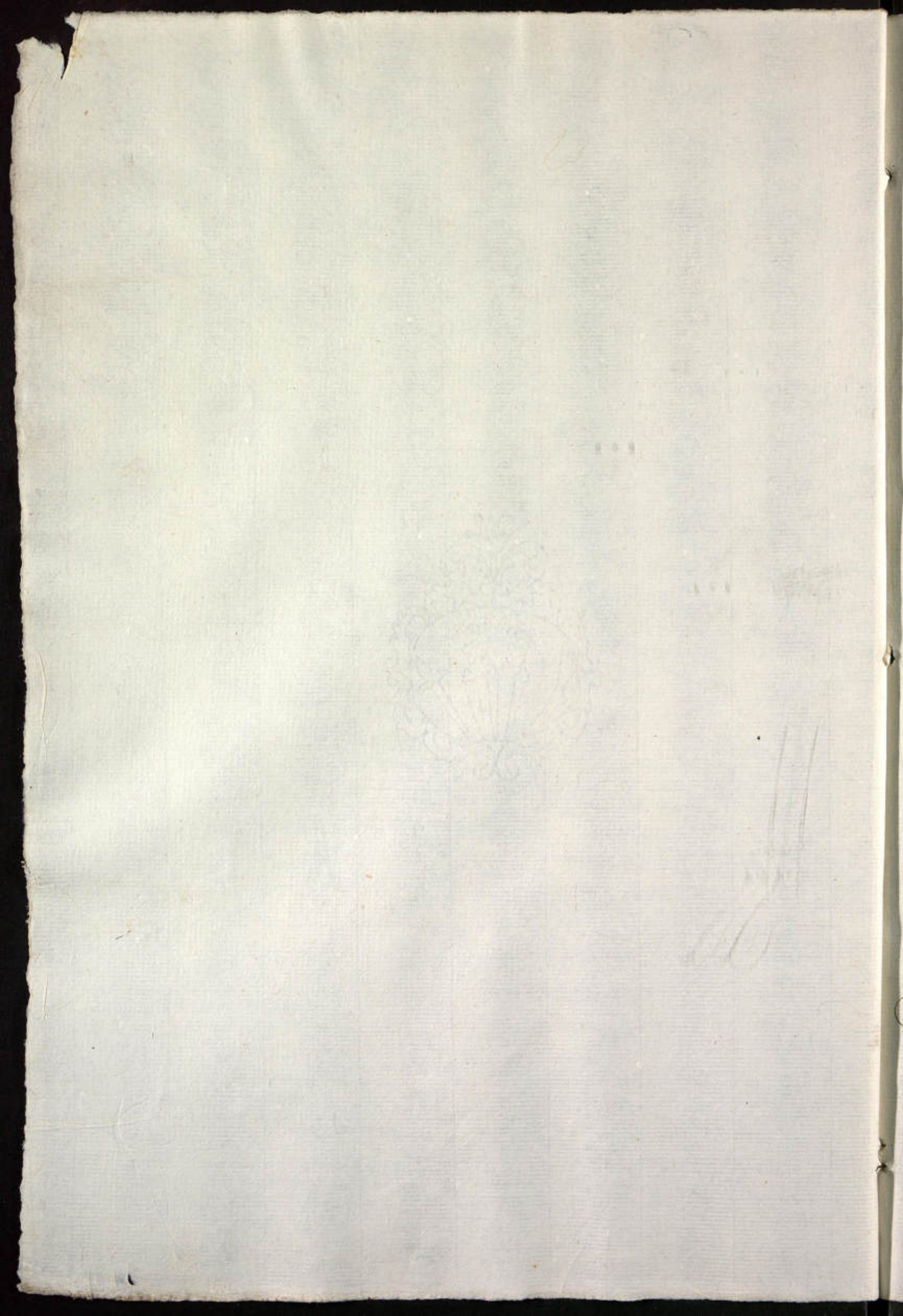

1800

20







9  
6





7  
6

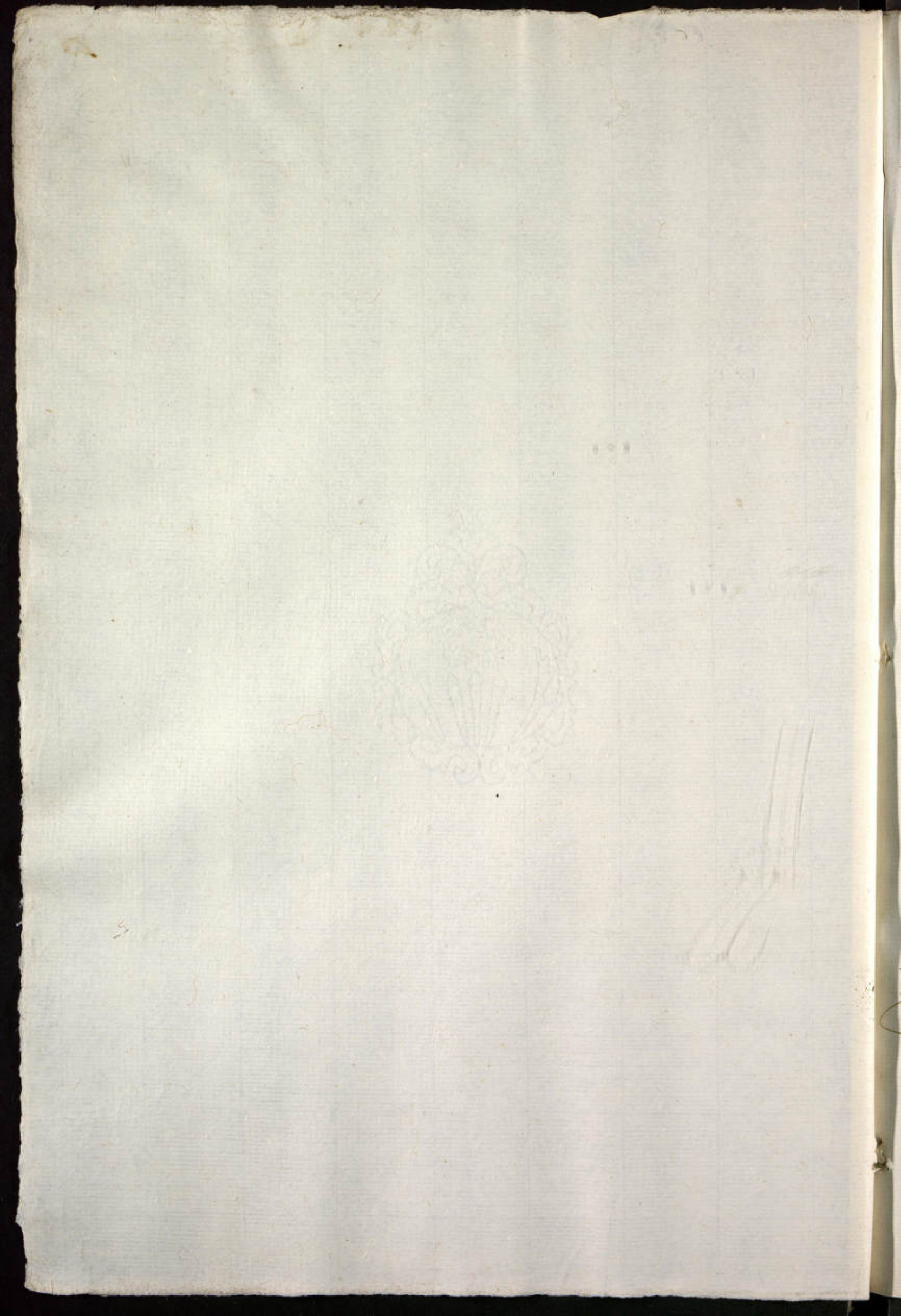

1800

9

1800

1800

1500

9  
2

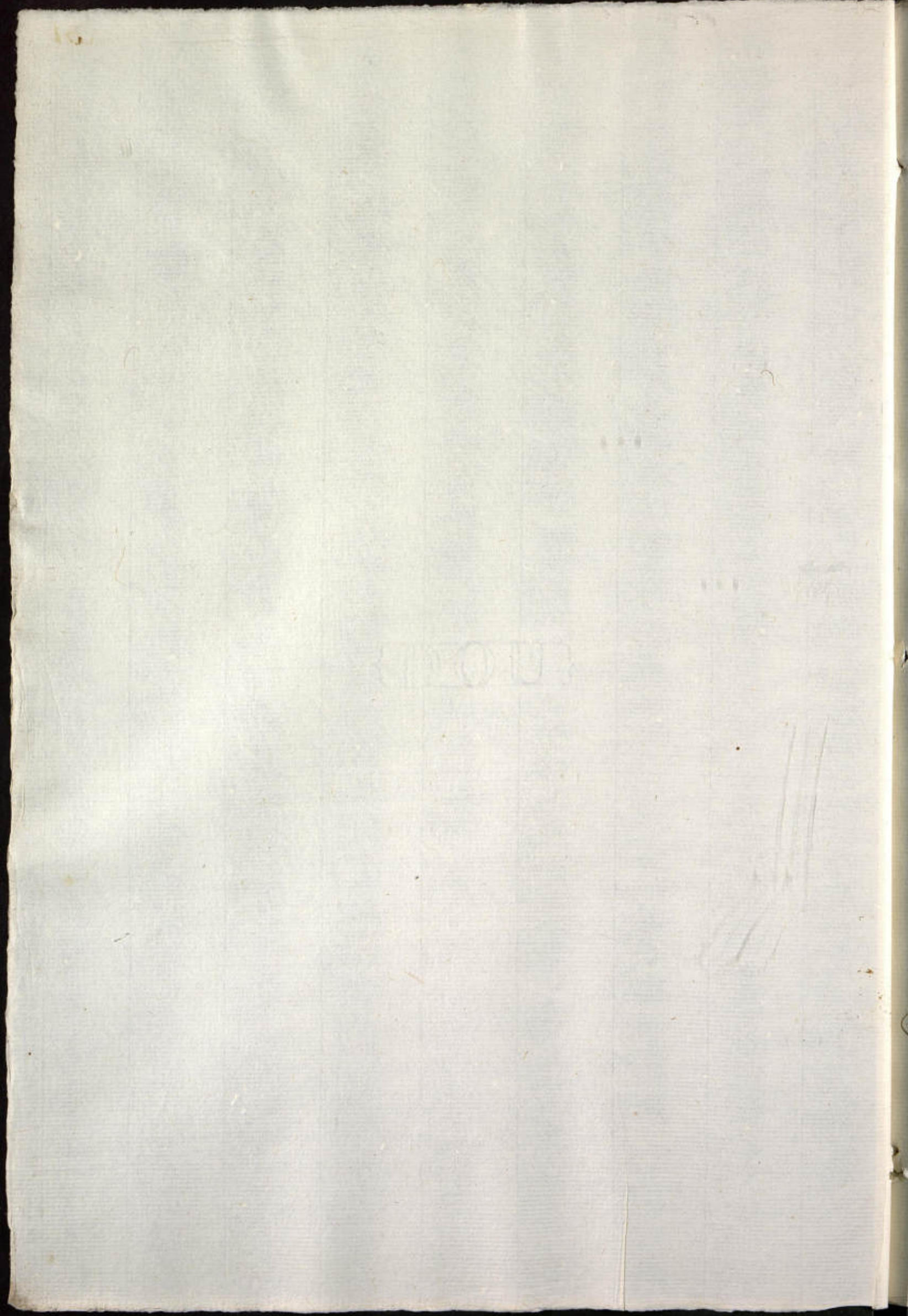



BOOK

3

CHOPIN

BOOK

②

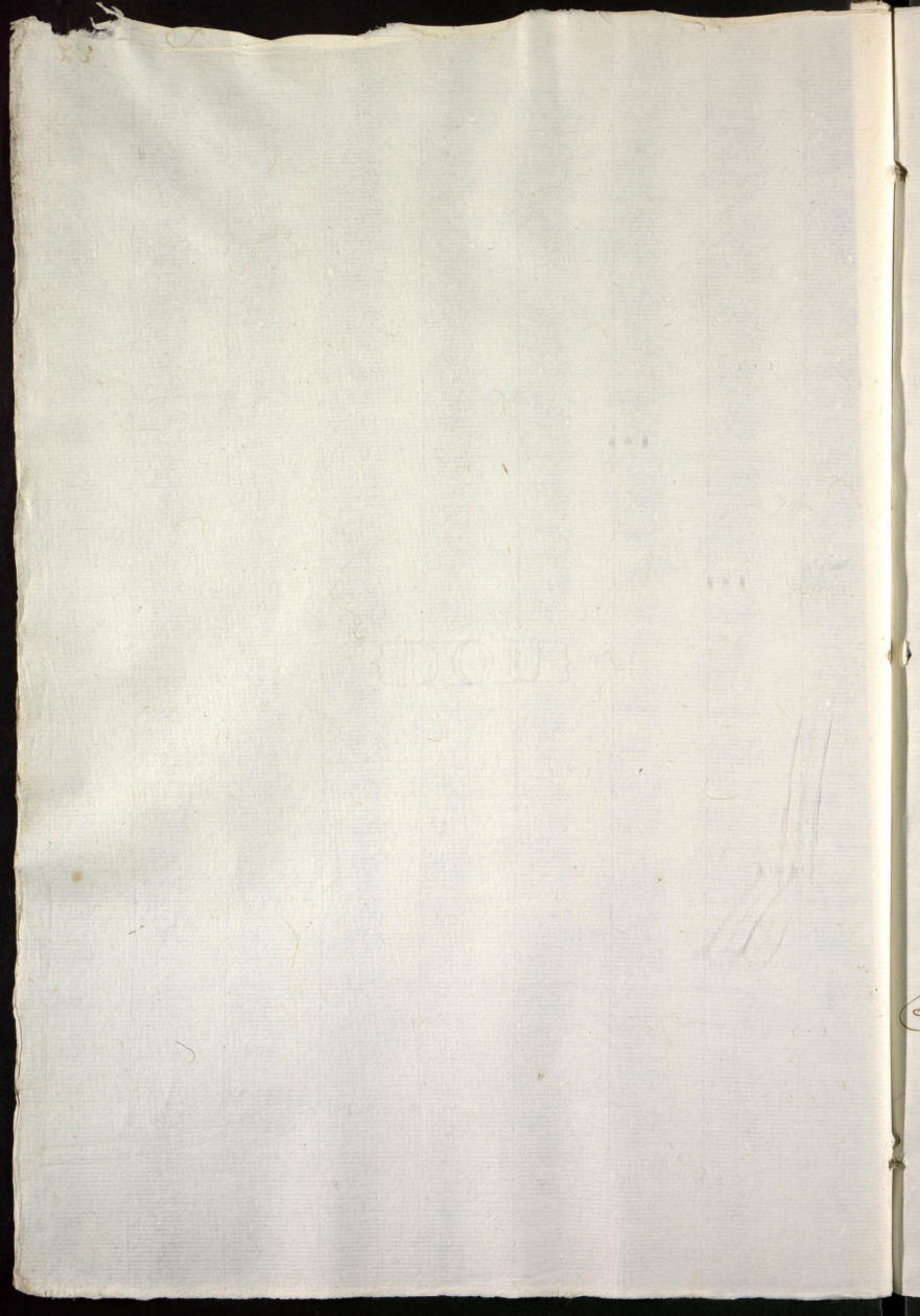



Handwritten mark or signature in the bottom left corner, possibly a stylized letter or symbol.

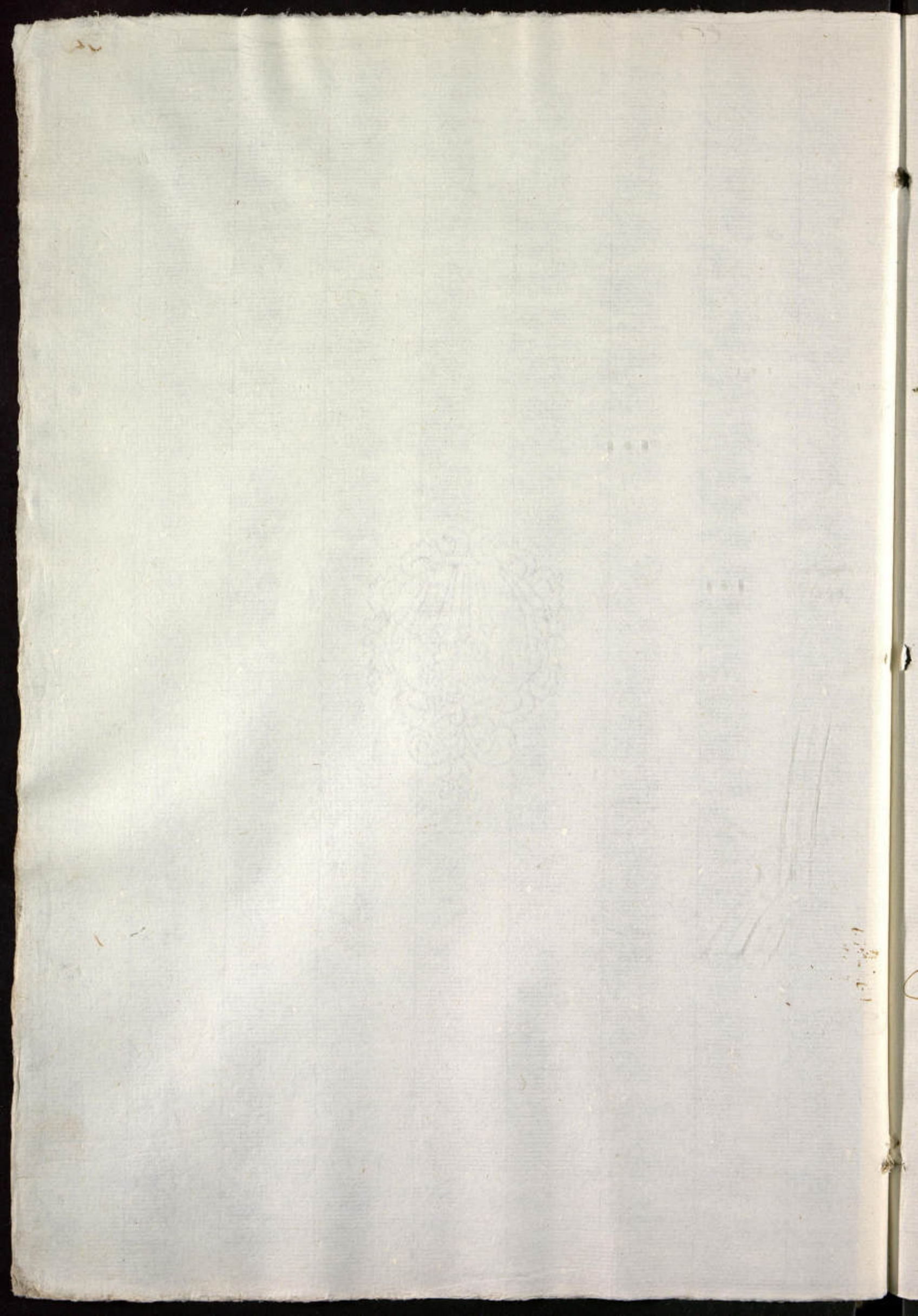

BOOK

7  
C

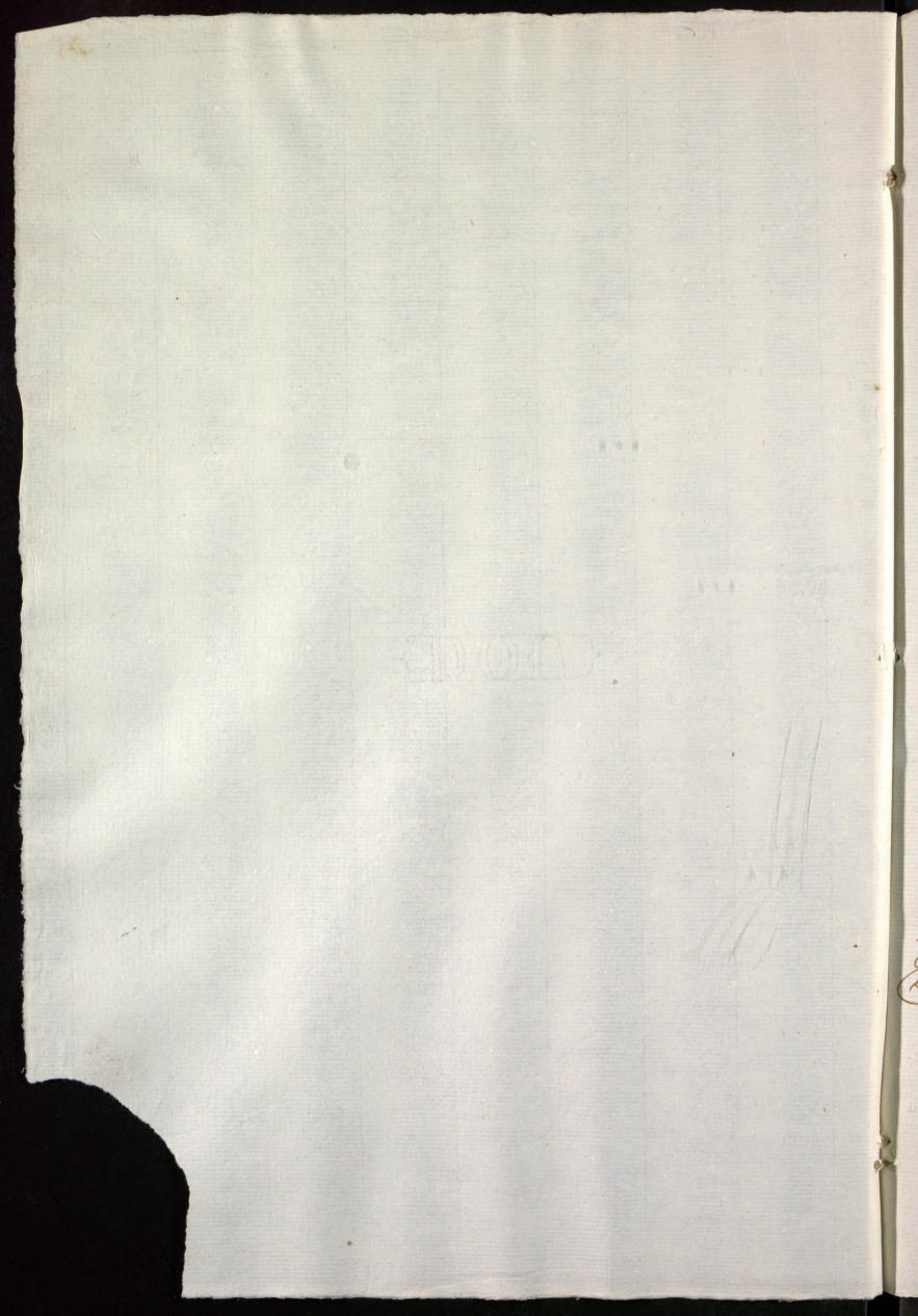





20





Handwritten scribbles or initials in the bottom left corner.





20





20

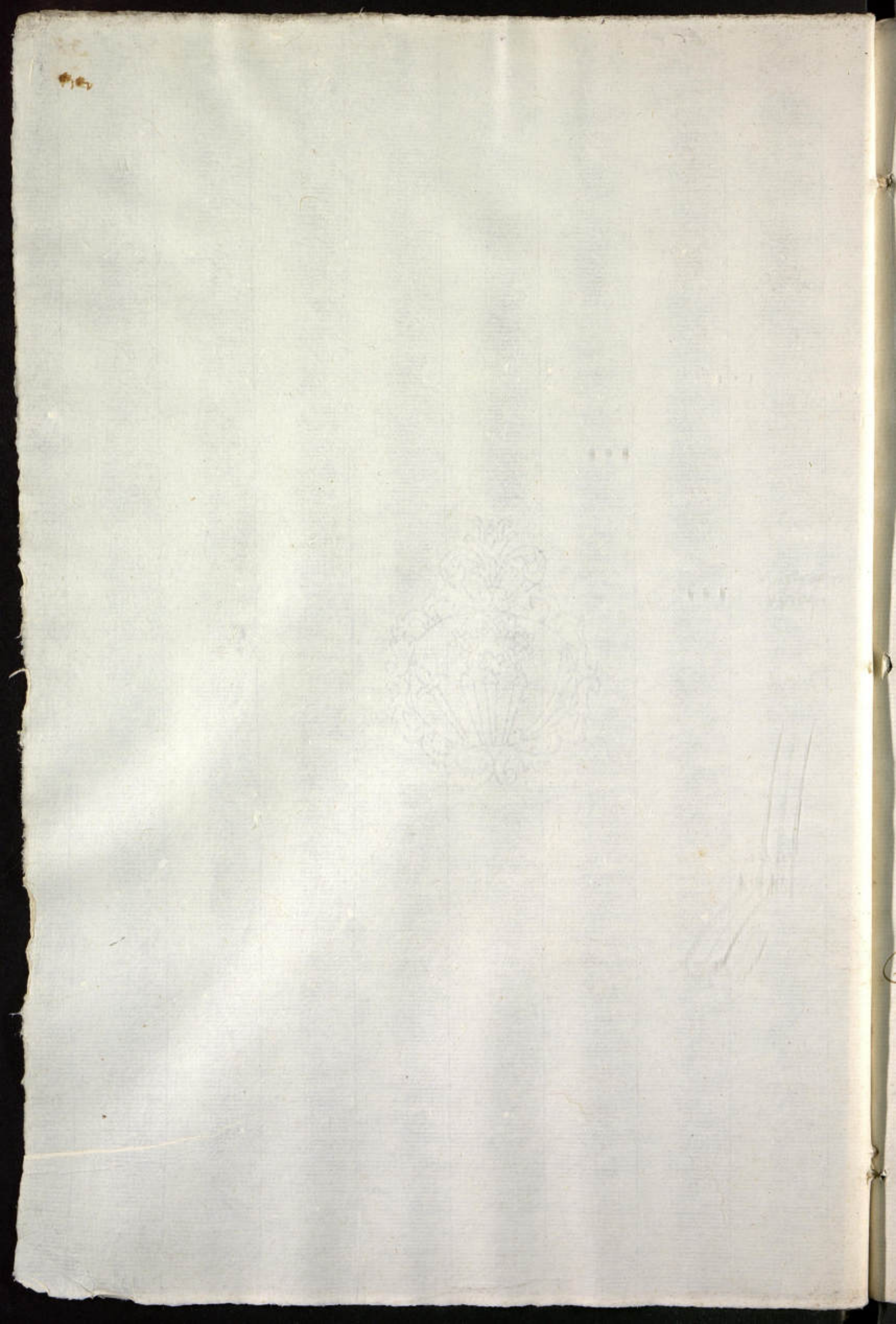



BOOK

26

1801

BOOK

20

3000



Handwritten mark or signature in the bottom left corner, possibly a stylized initial or a small emblem.

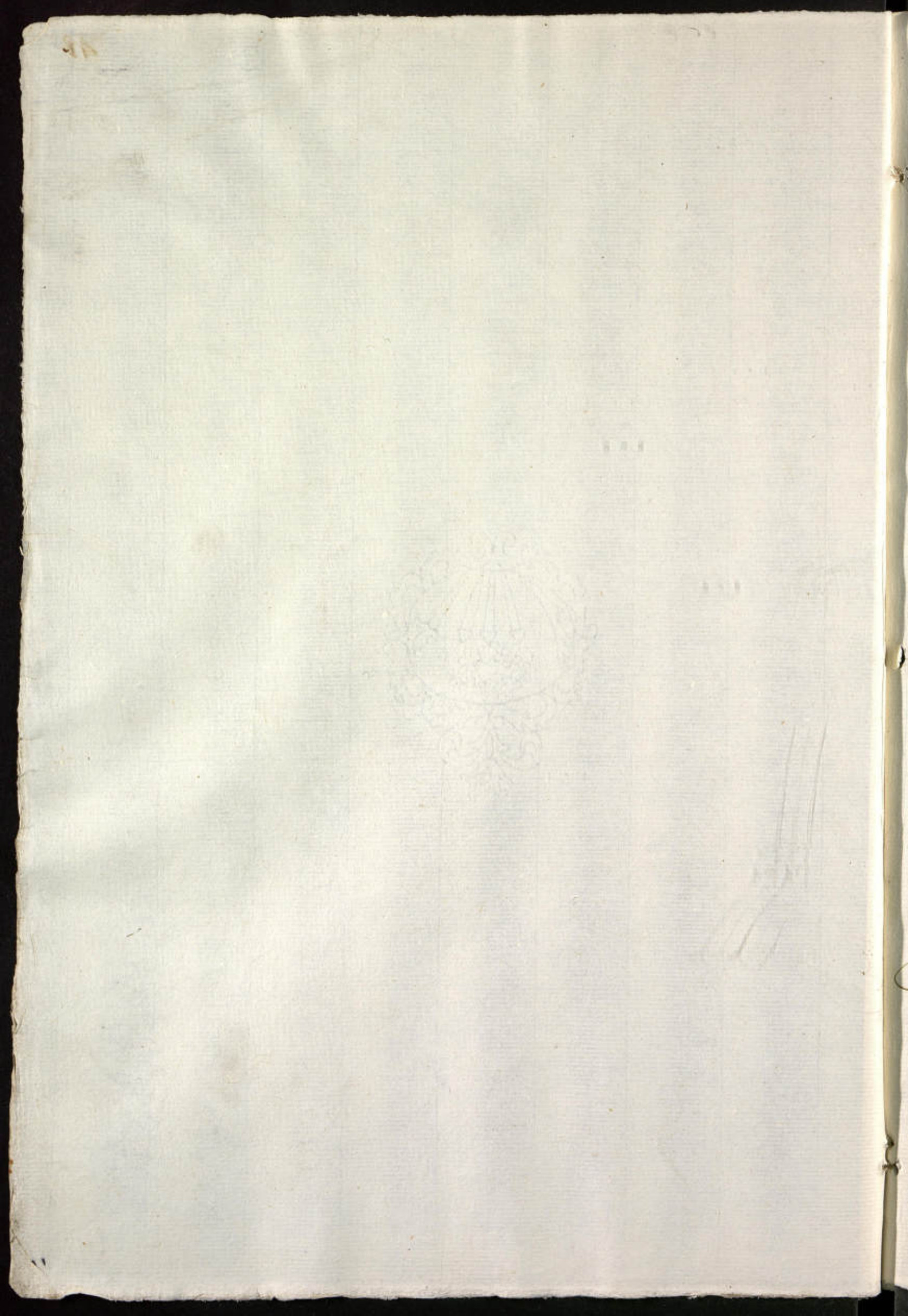

BOOK

7  
②





BOOK

6

122

122

BOOK

122



20

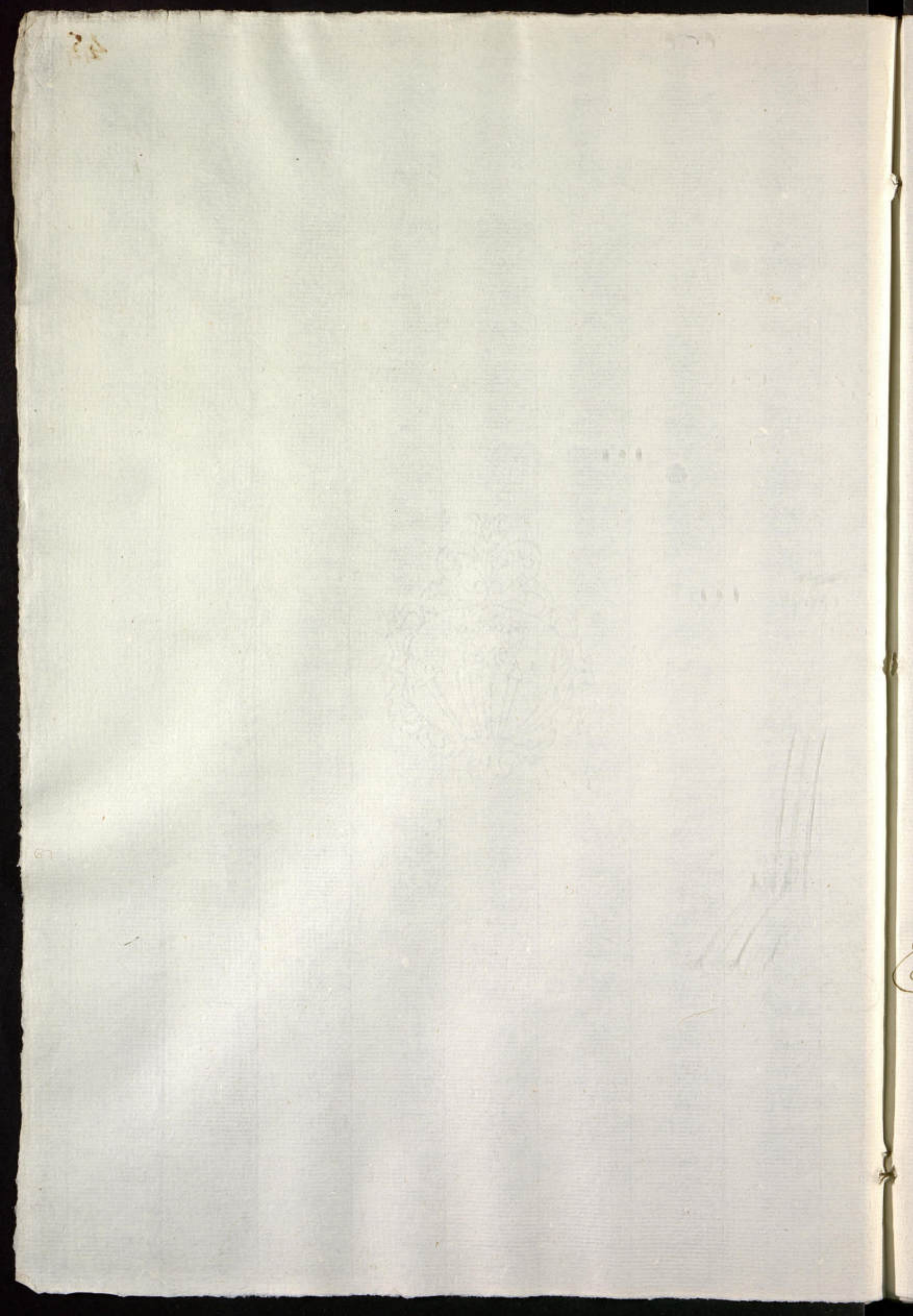

92



BOOK

26

1800





30





26



ELIOT

26

LIBRARY

1881

EDWARDS

*E. C.*

087-

ALPHA





1000

6

270

BOOK

1871  
1872  
1873

INDOUBT

26



~

1860

26

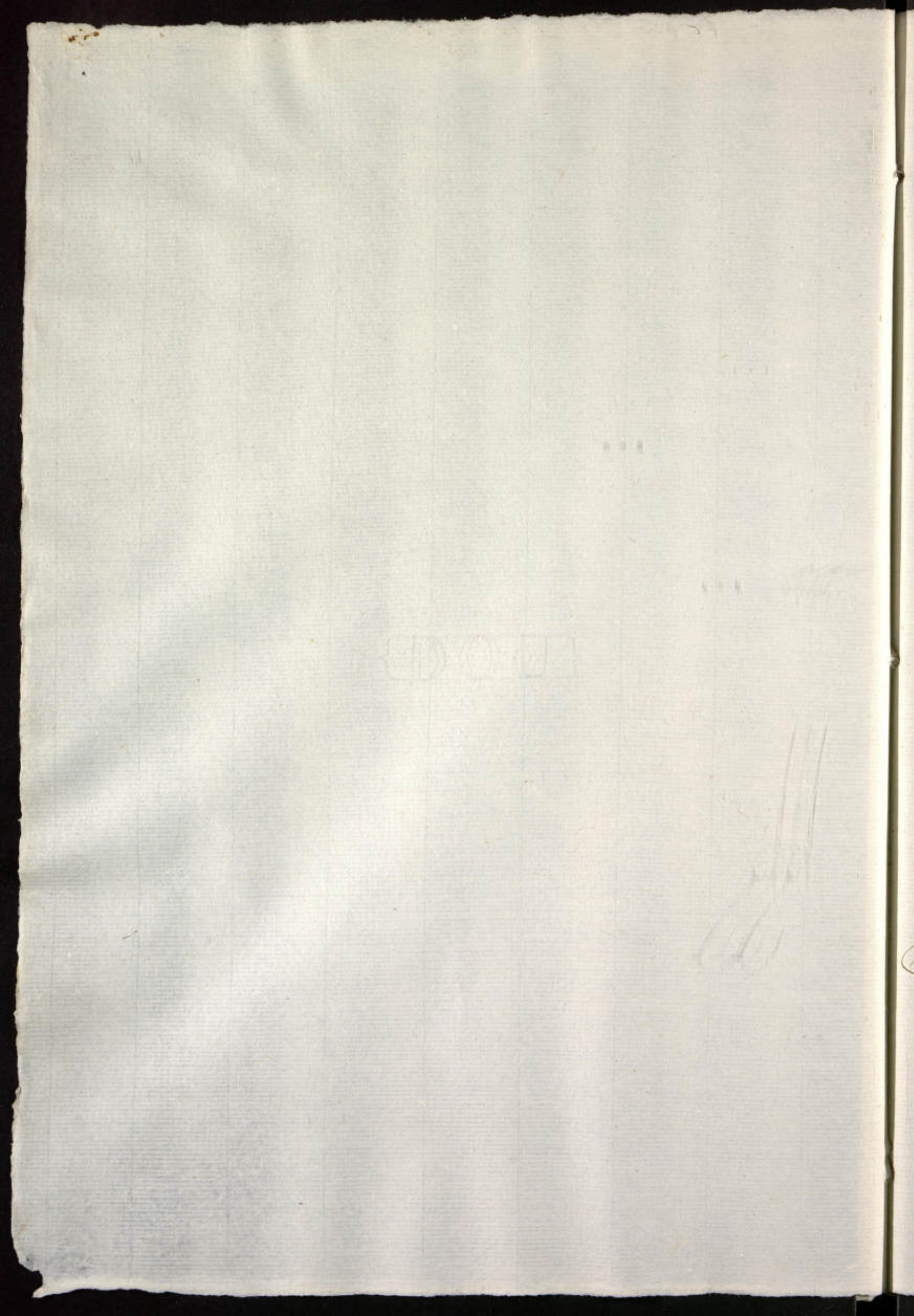

54



Handwritten signature or initials in the bottom left corner.

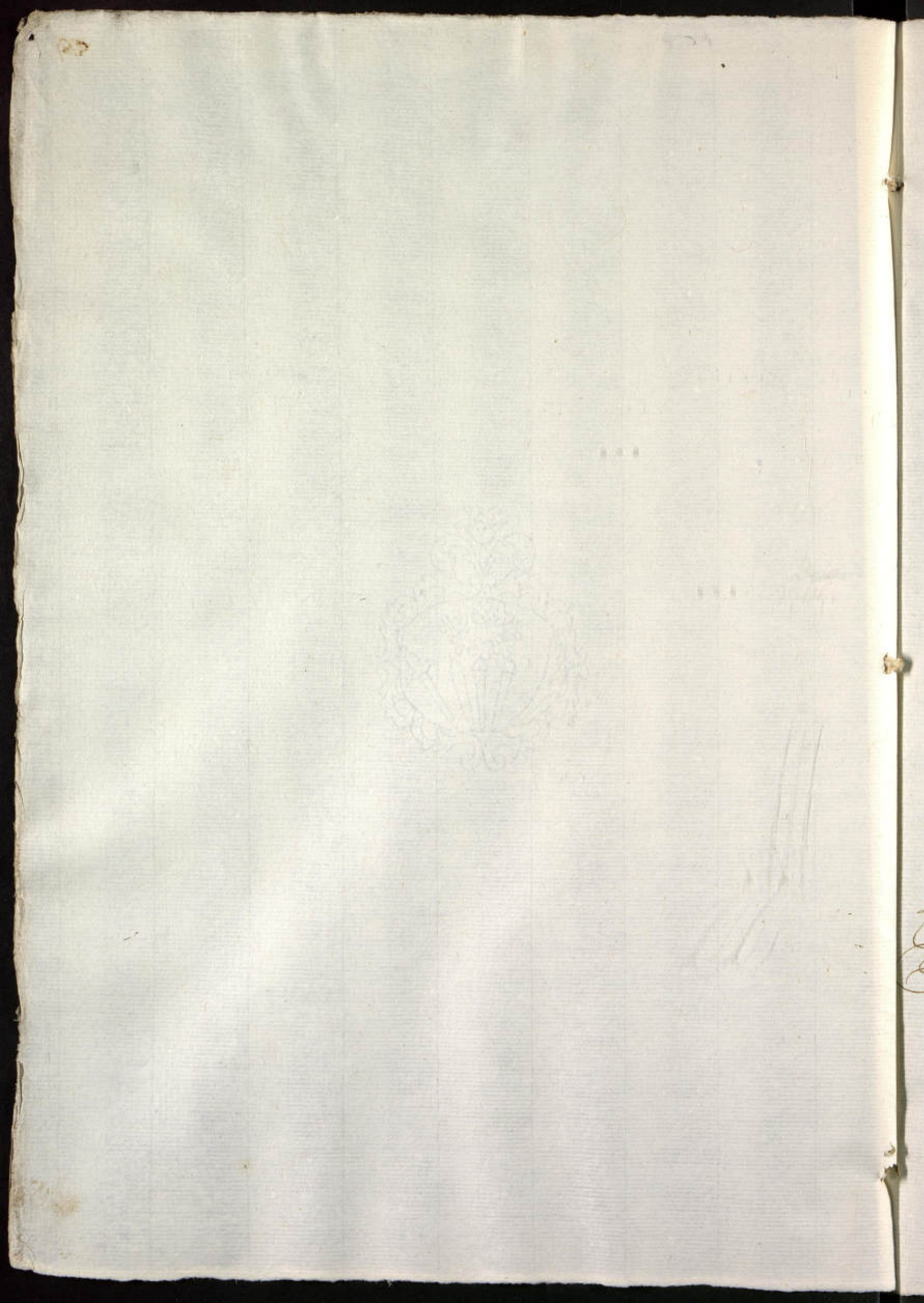





Handwritten signature or initials in the bottom left corner.



*[Faint, illegible handwritten text or scribbles]*



26



*[Faint, illegible handwritten text or scribbles]*

96



*[Faint handwritten notes or signatures]*



20



*[Faint, illegible handwritten text or scribbles in the lower right quadrant.]*





26





2  
60



BOOK

9  
3  
6

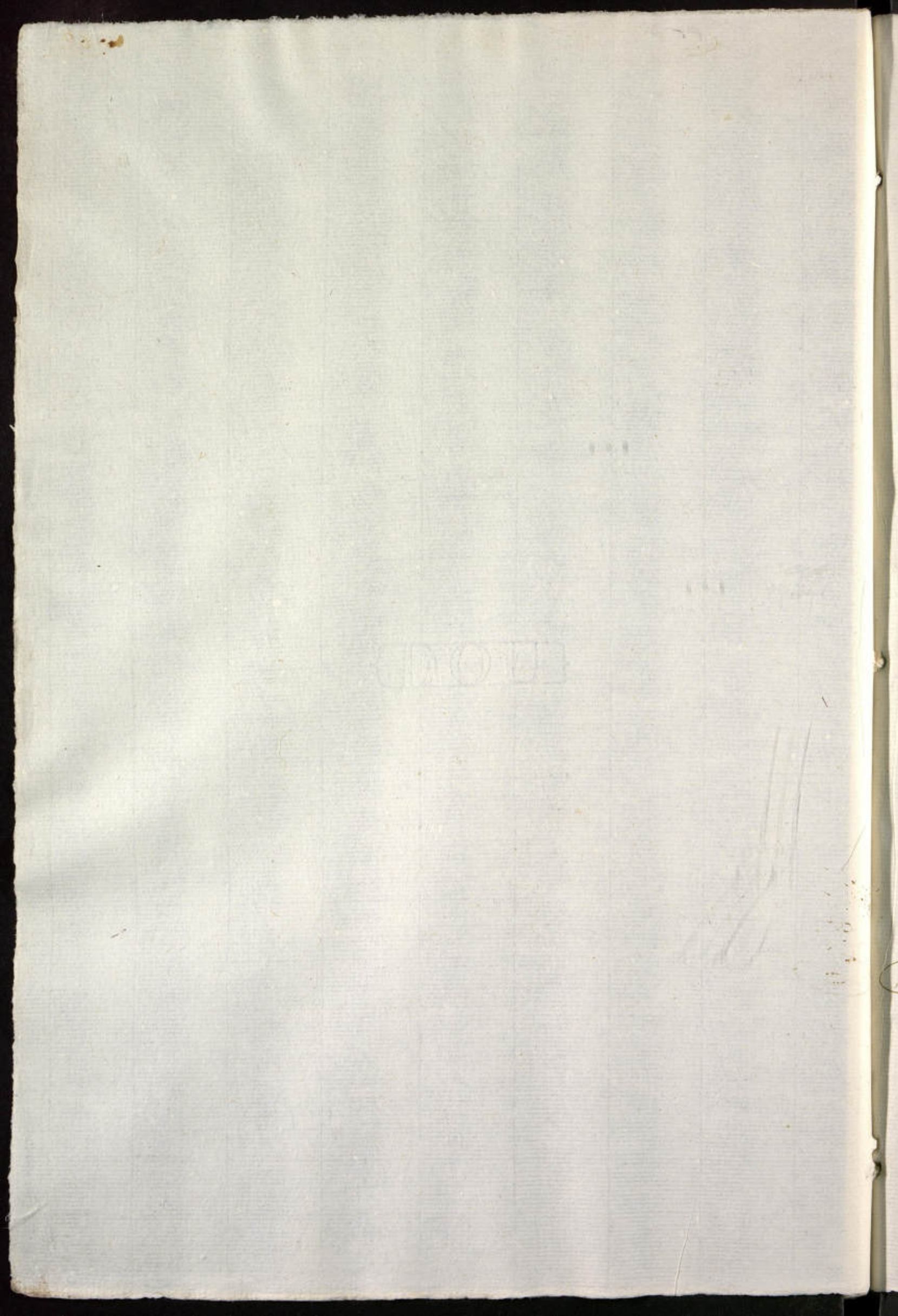

LIBRARY

20

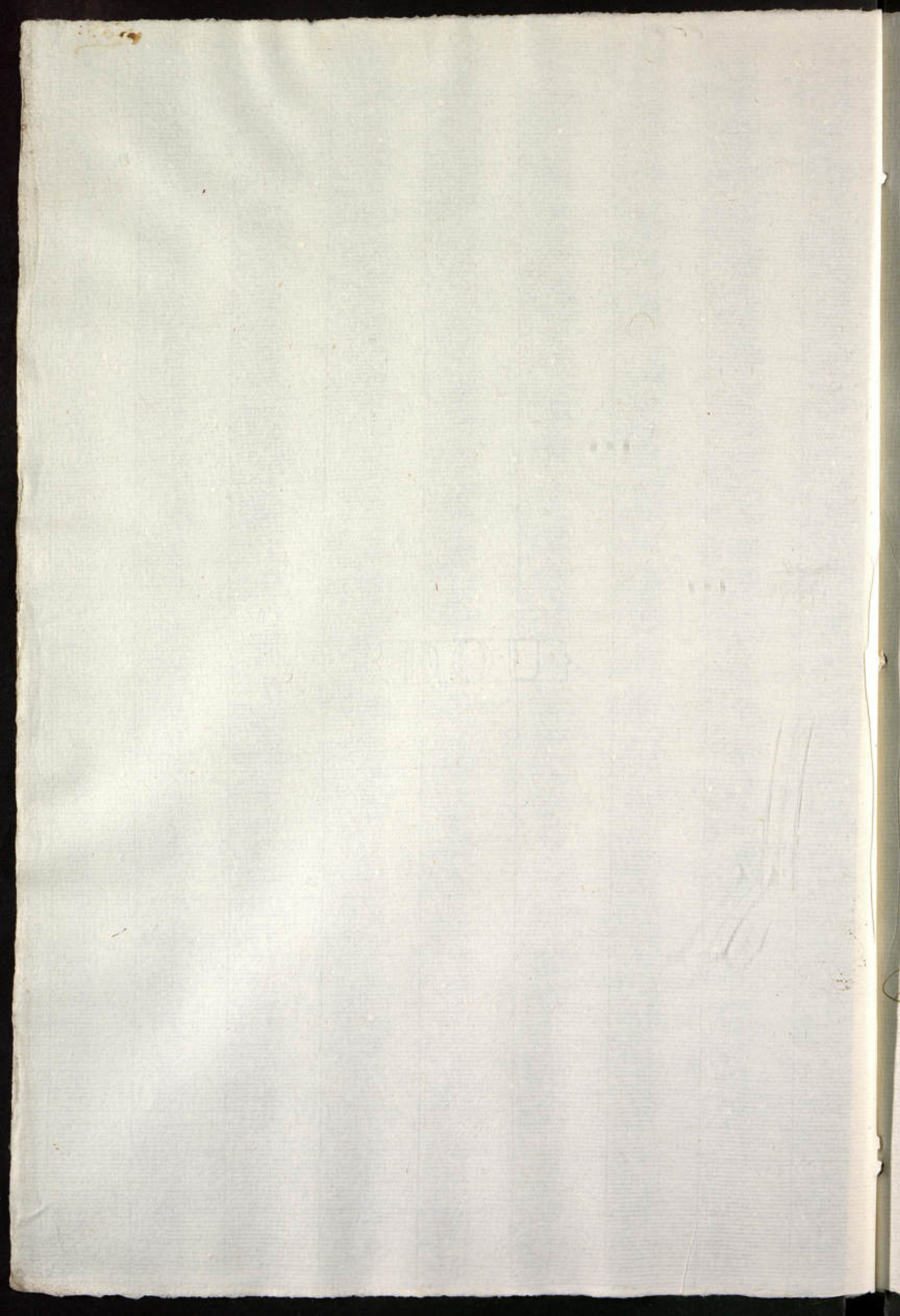



1800

65

1801



20



65



79

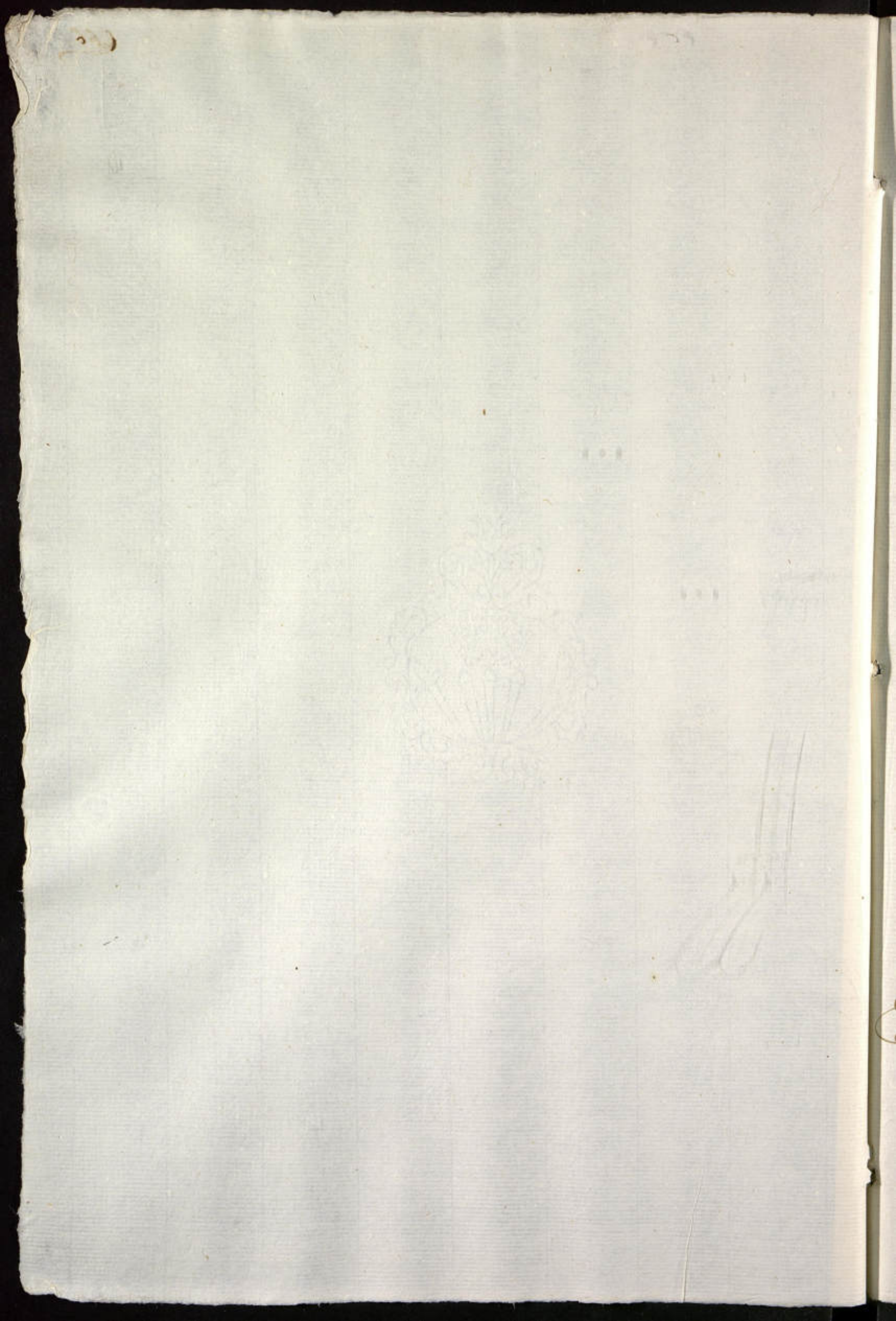



Handwritten signature or initials in the bottom left corner.





PROVIDENT

67

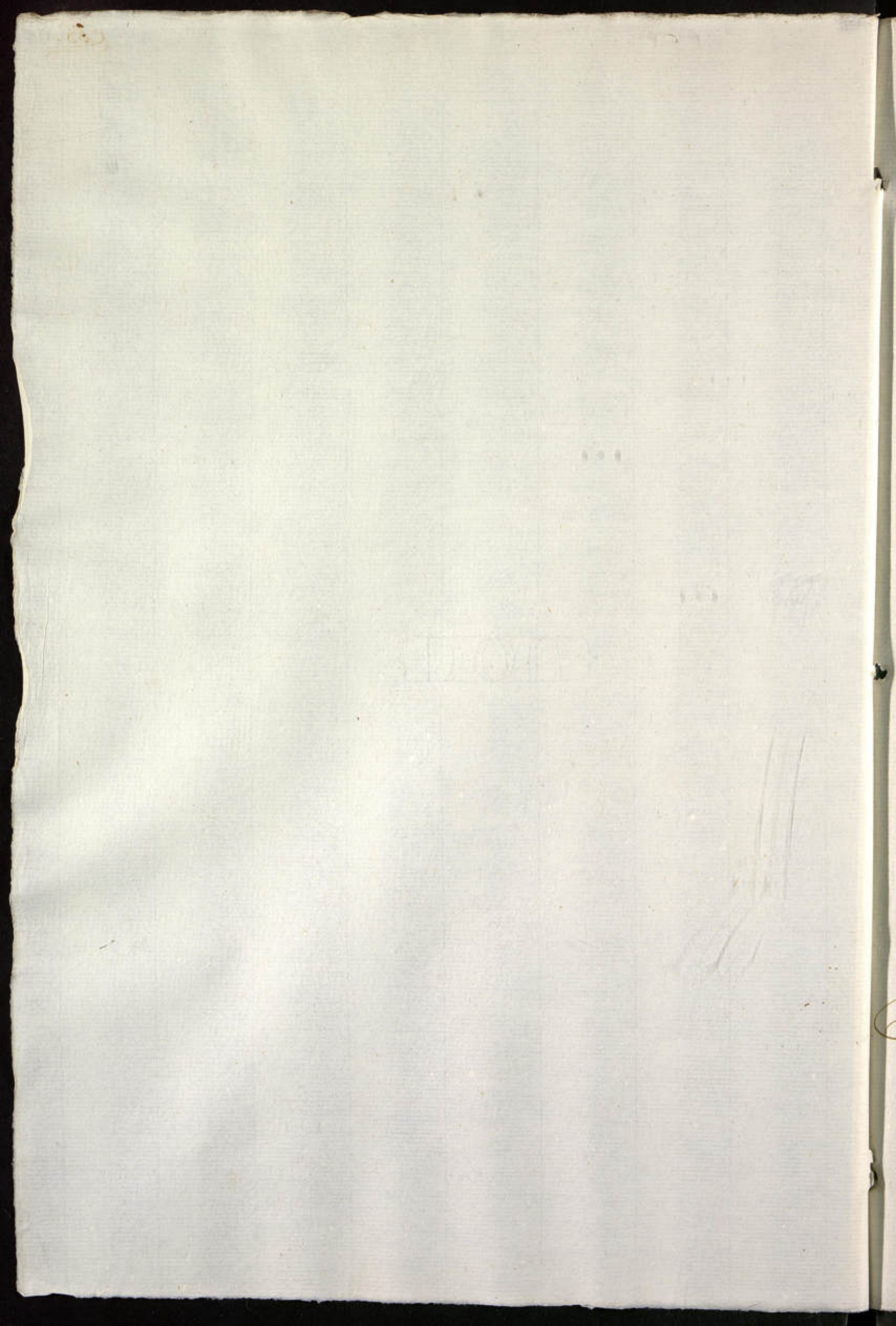

11

BOOK

26

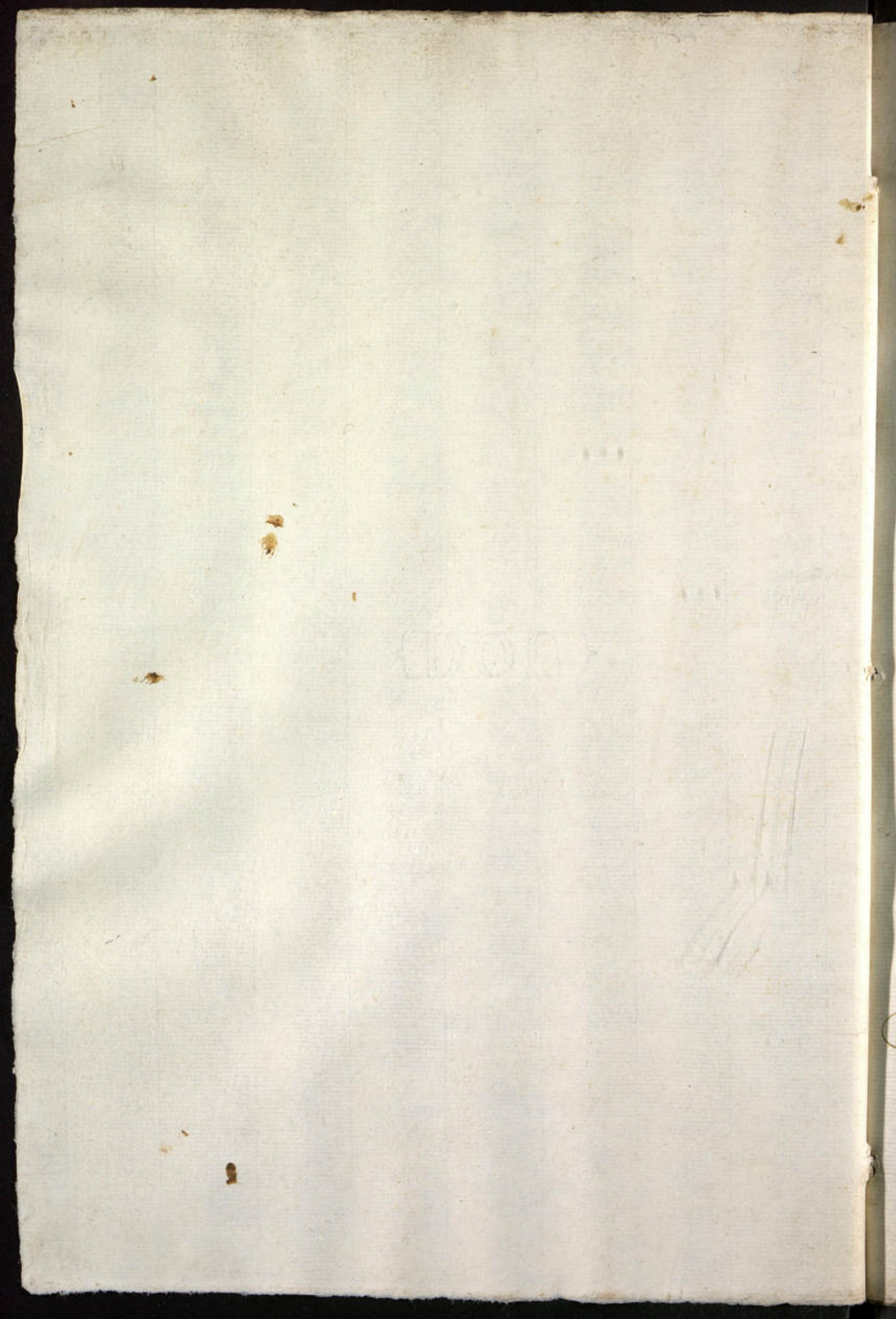

BOOK

20

1000

DOUB

23

1800



71.

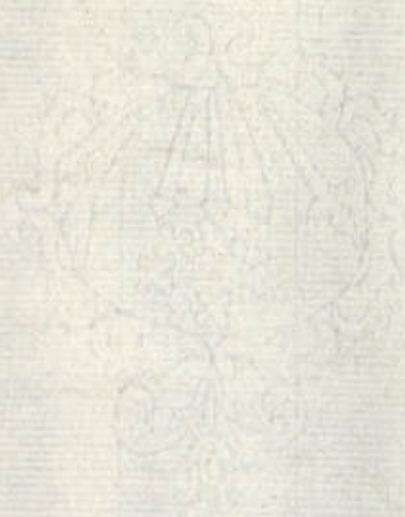

70

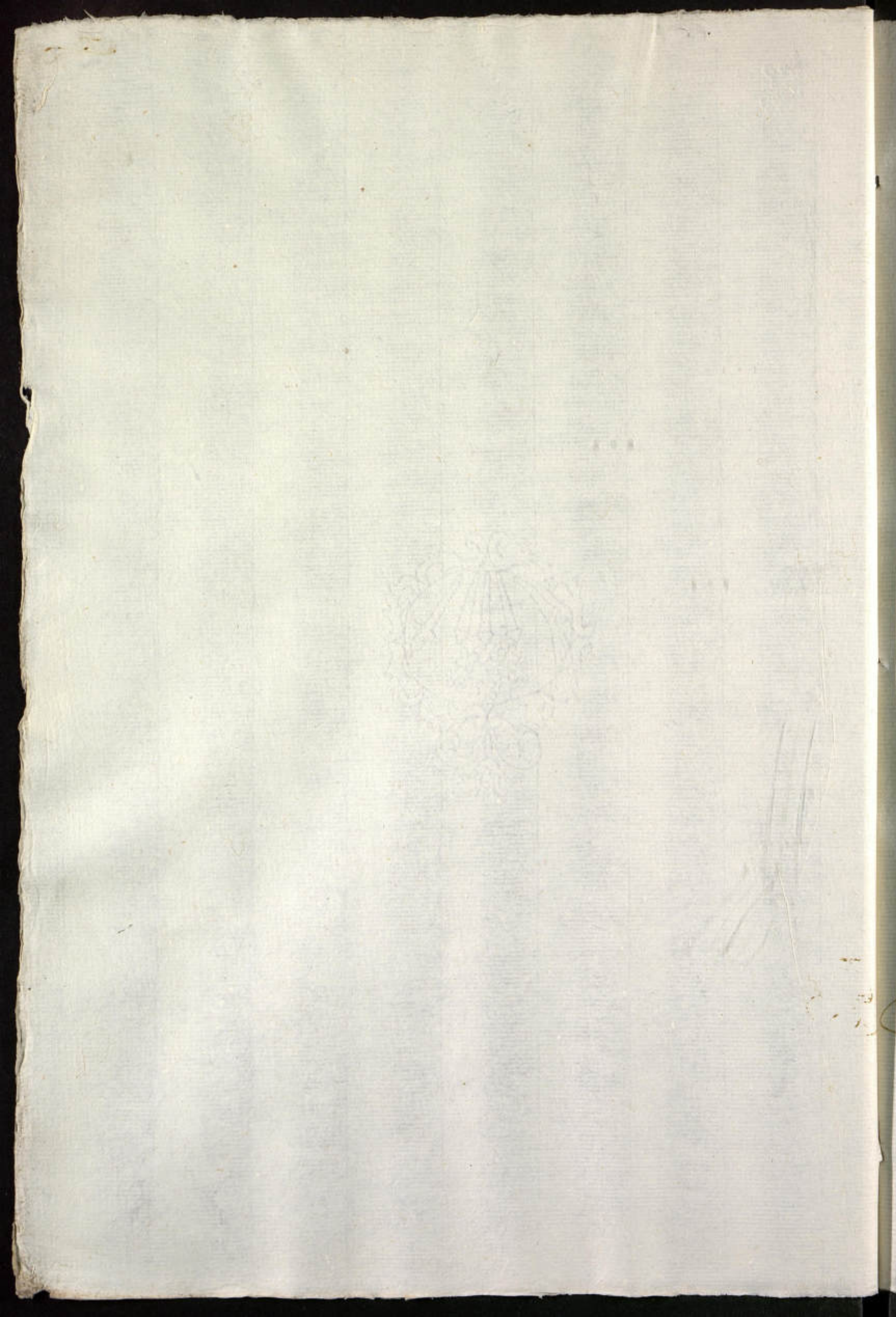

72.

EDWARD

60

DOE

LIBRARY

30



711

30







Handwritten initials or a mark in the bottom left corner, possibly 'C' or 'D'.

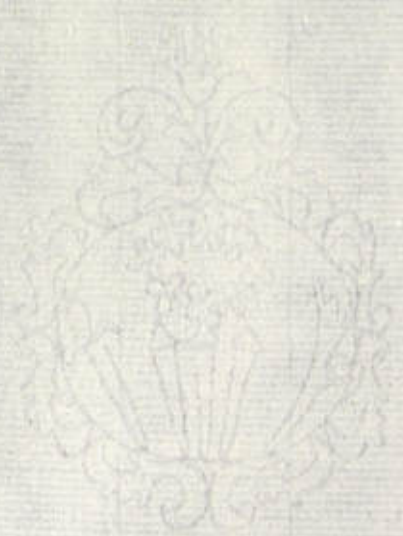

76

BOOK

20

12011



Handwritten initials or a signature in the bottom left corner, possibly reading 'E. G.' or similar.





End





79



9  
5  
6

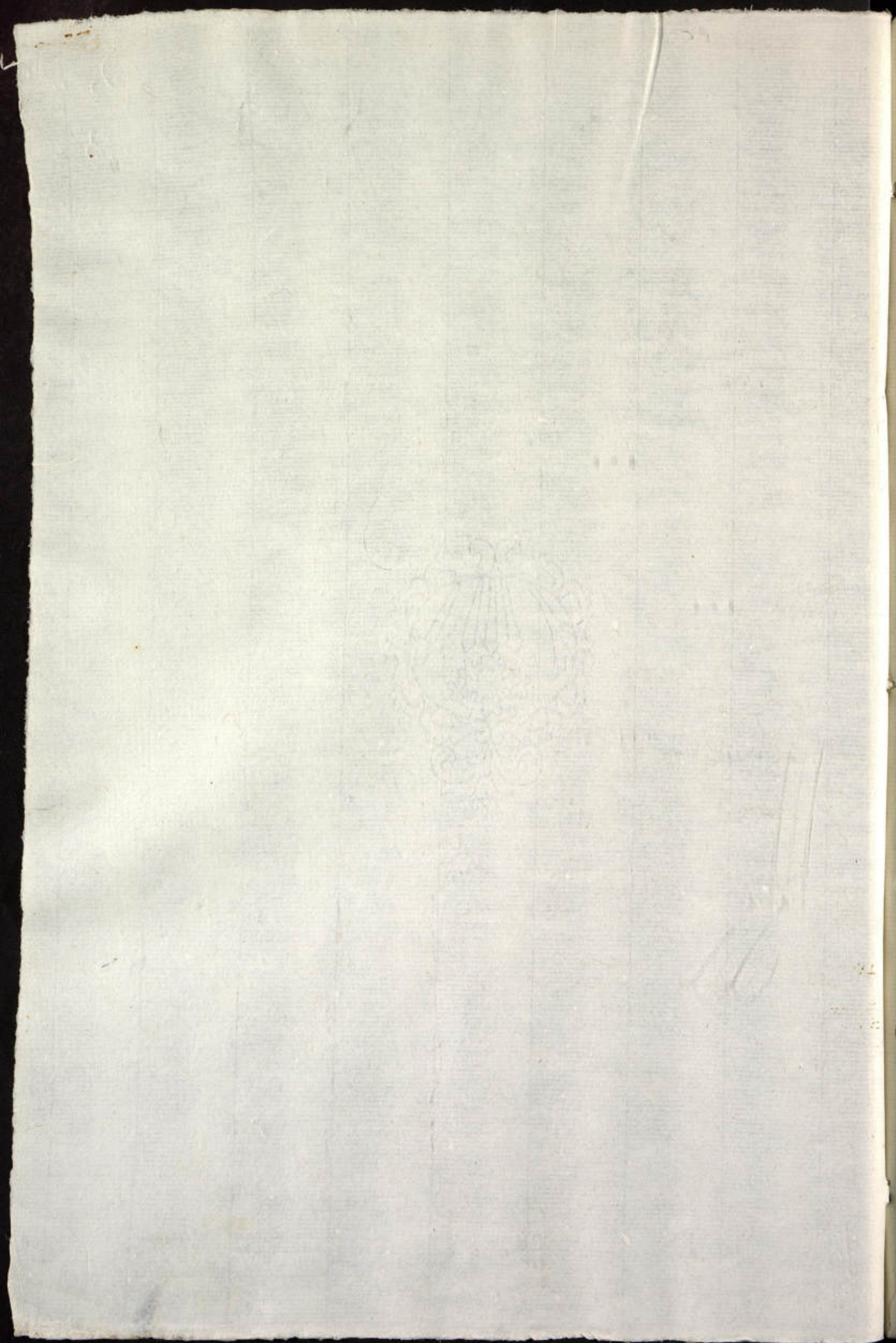

20



20







172



172

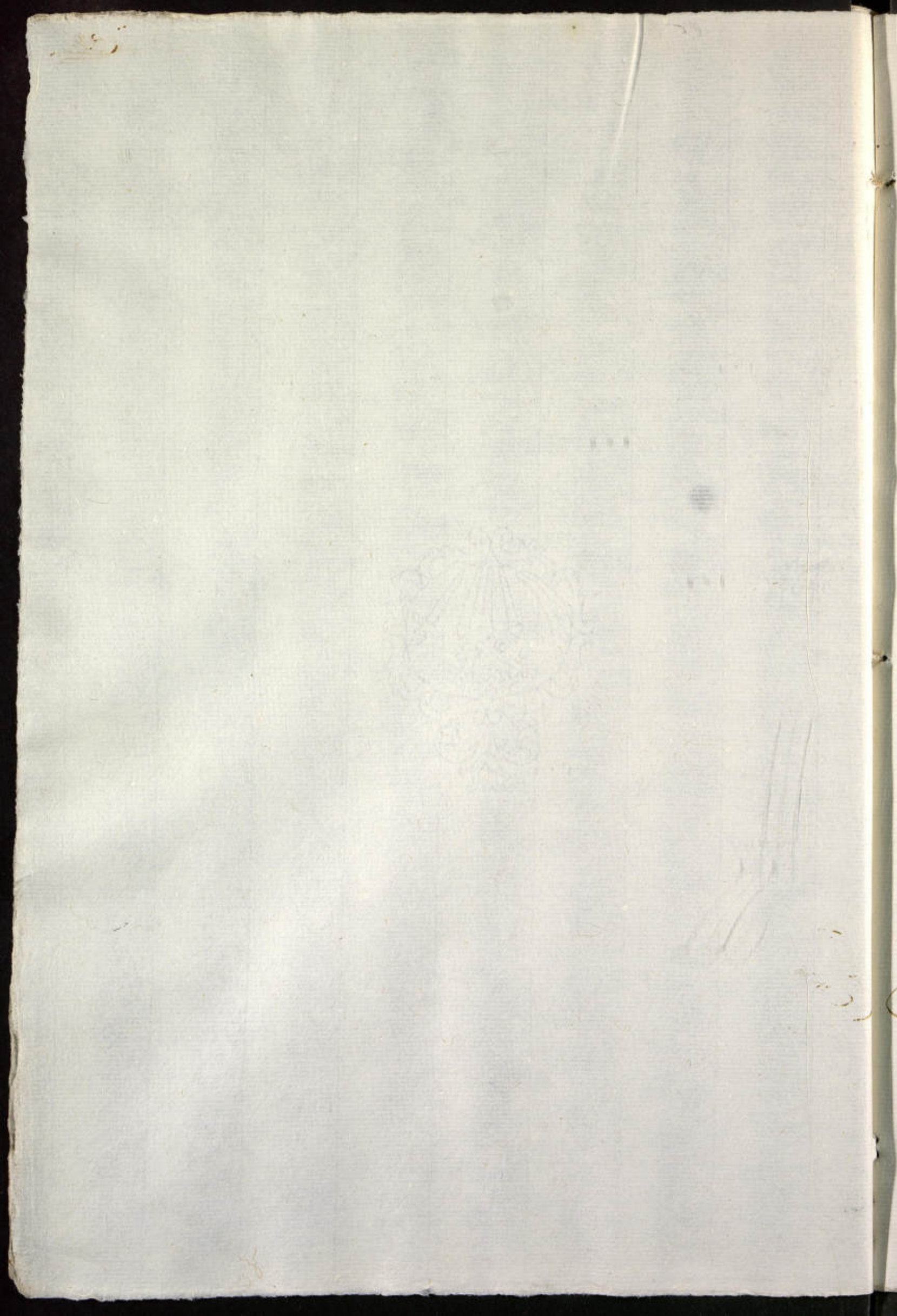





Lo



86

86



LONDON

26

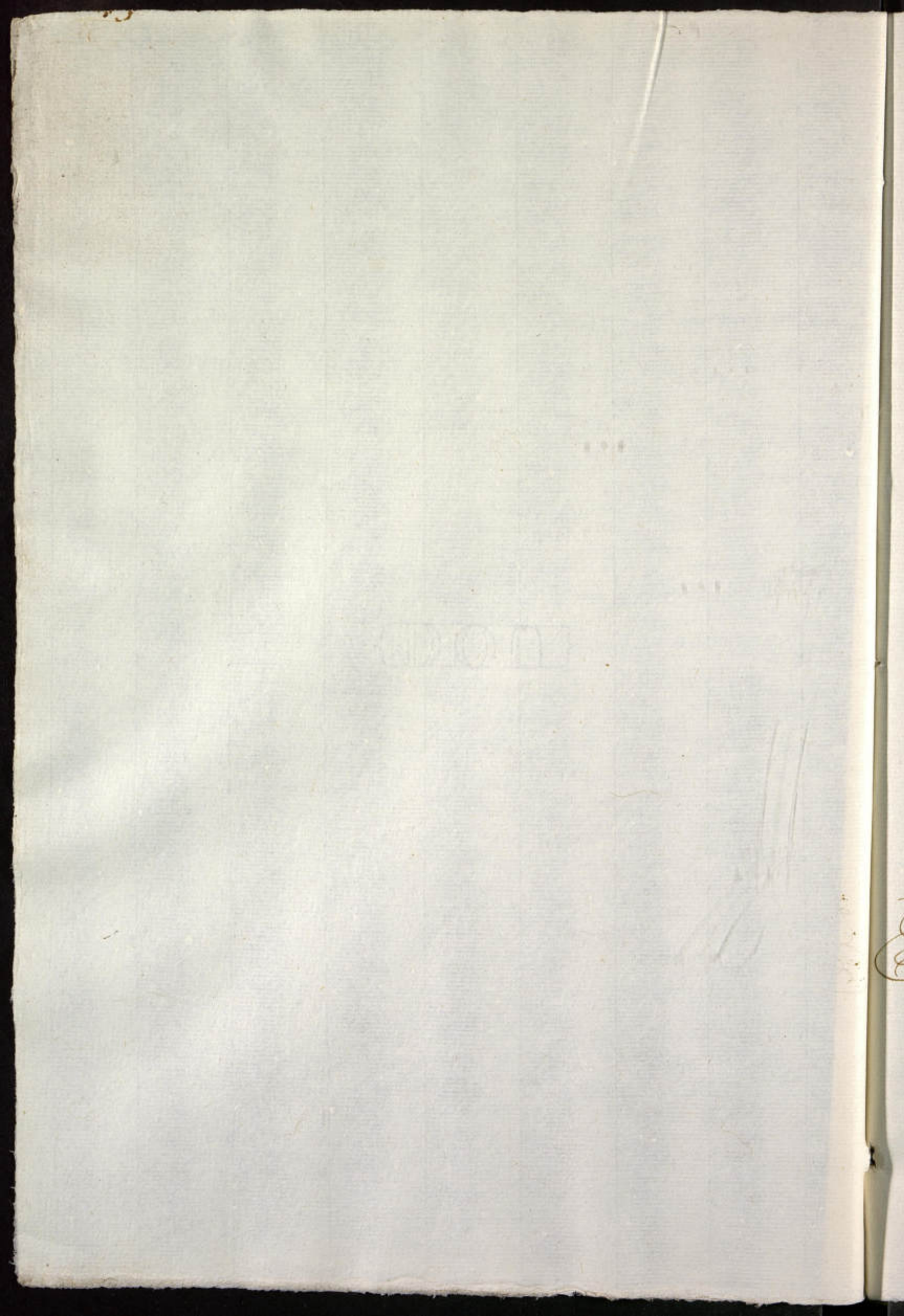

BOOK

2

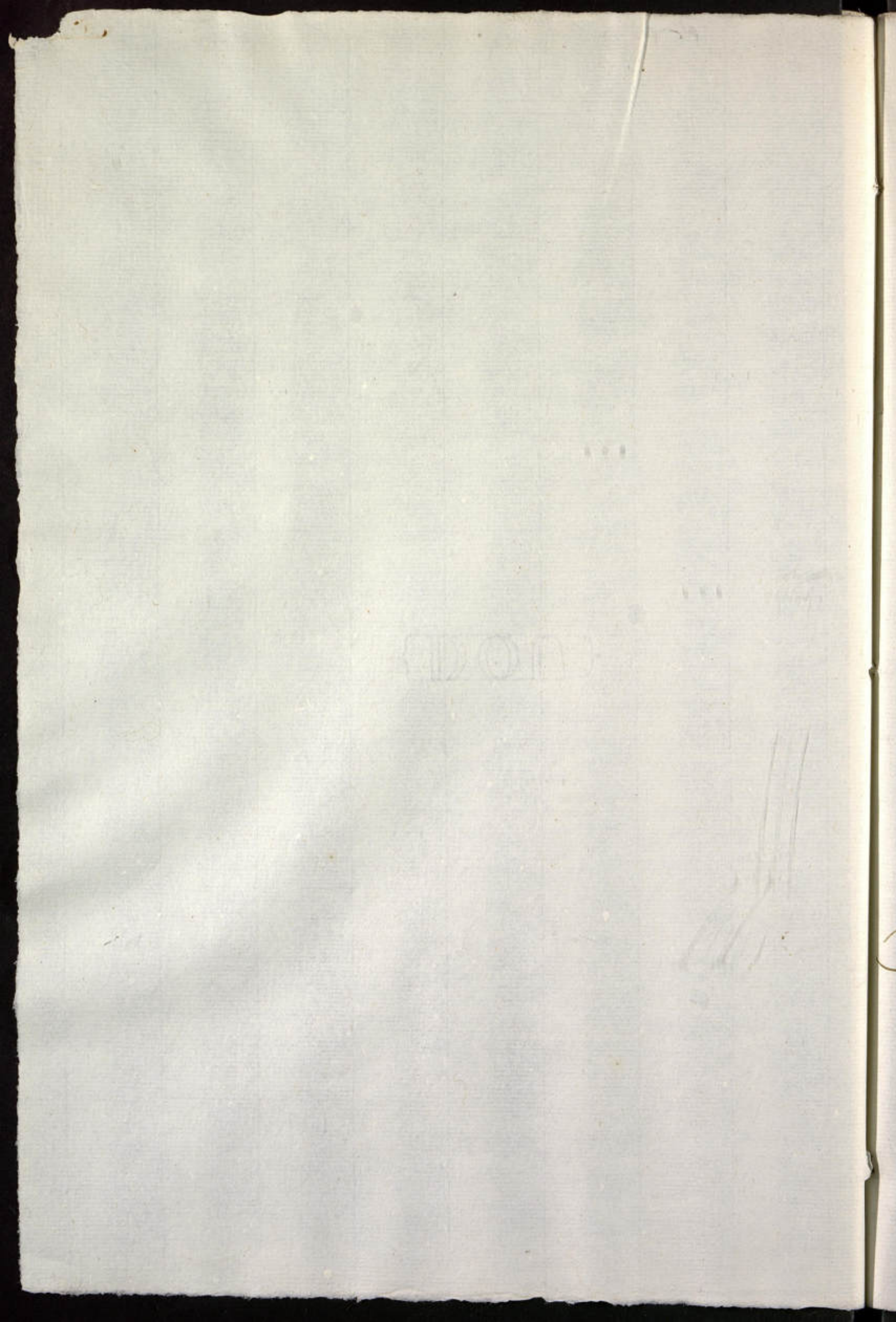



1801

1801

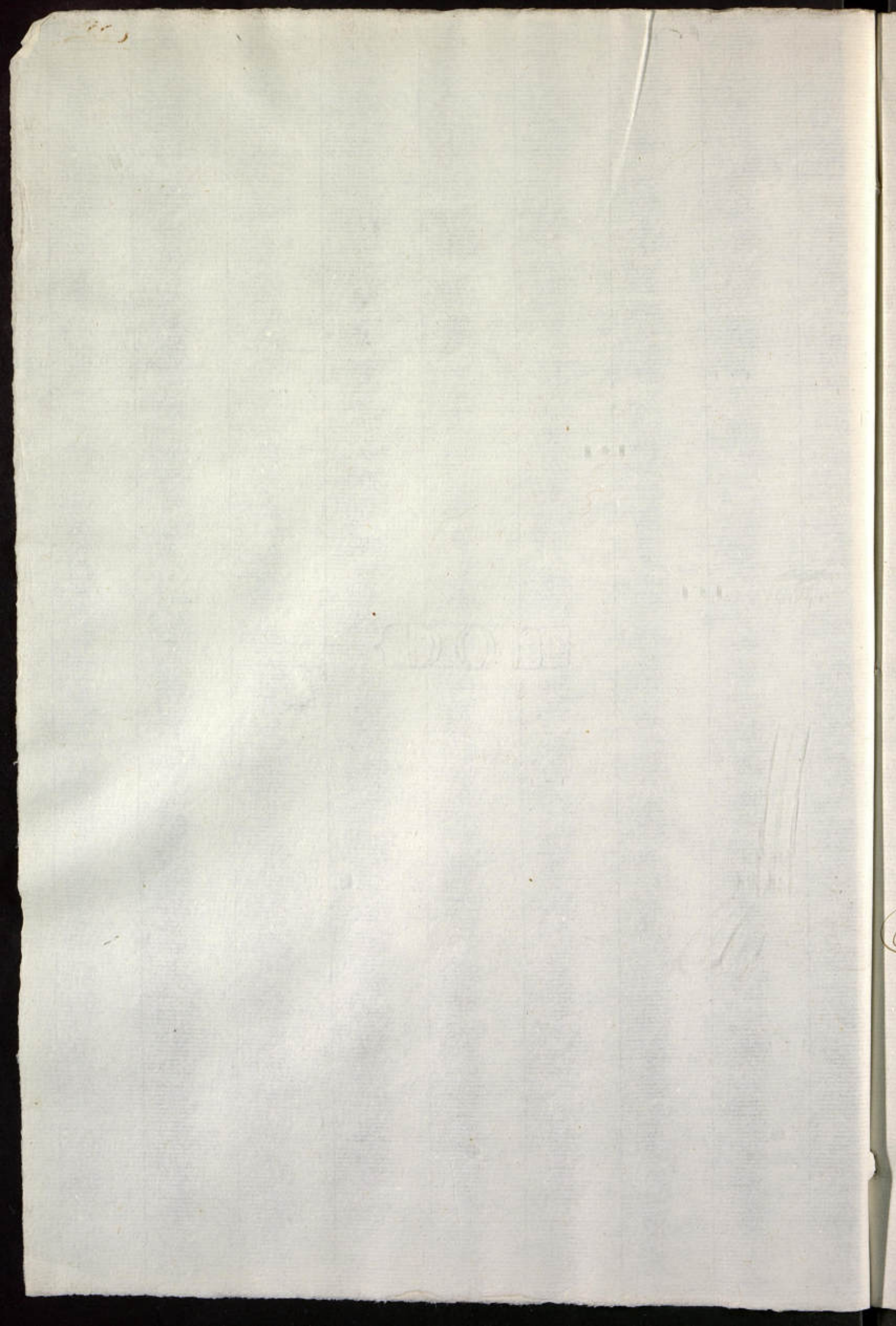

1790

25



236



1804

9  
3  
6





BOOK

9  
6



EUROPE

30



INDEX

1

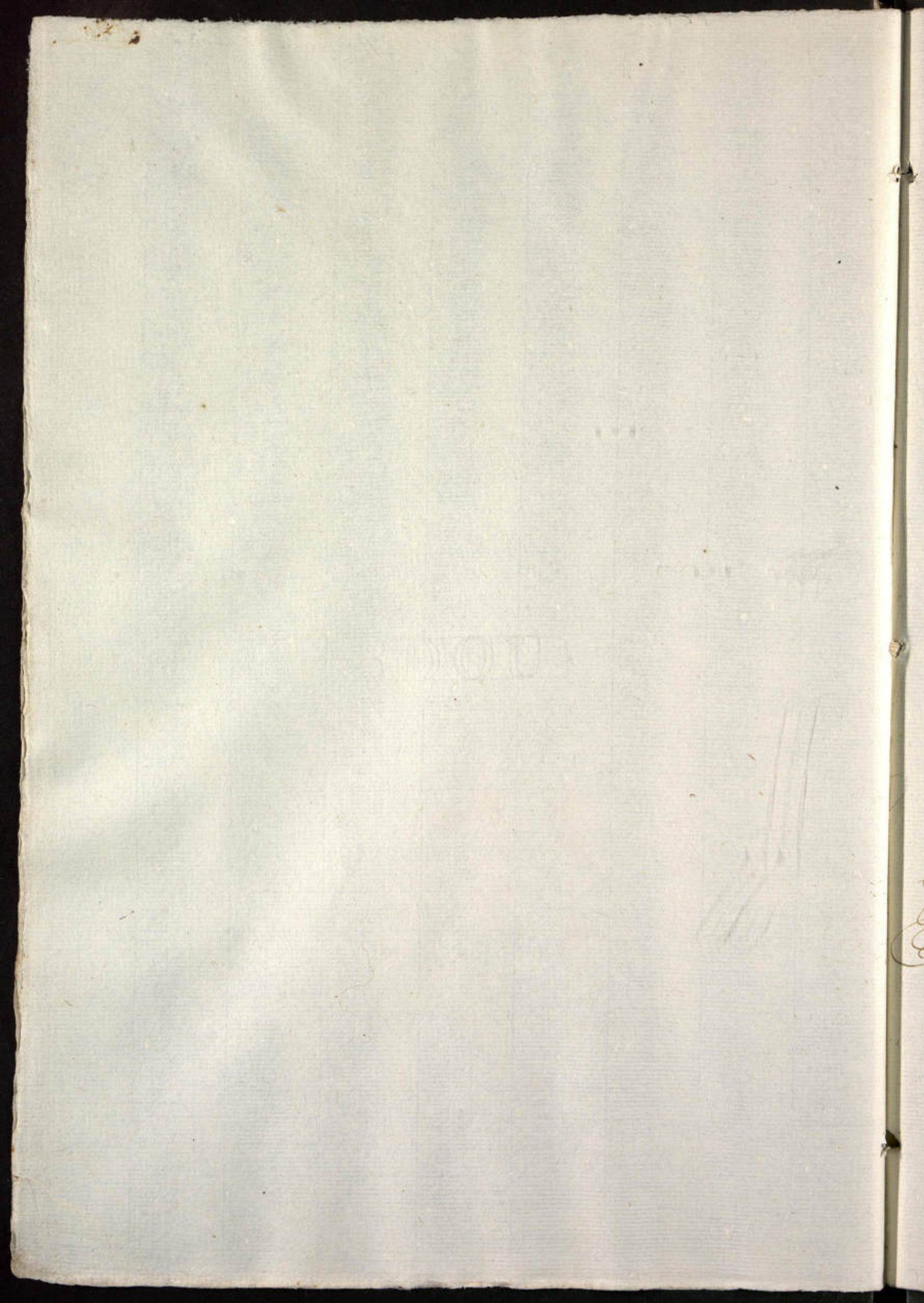



26







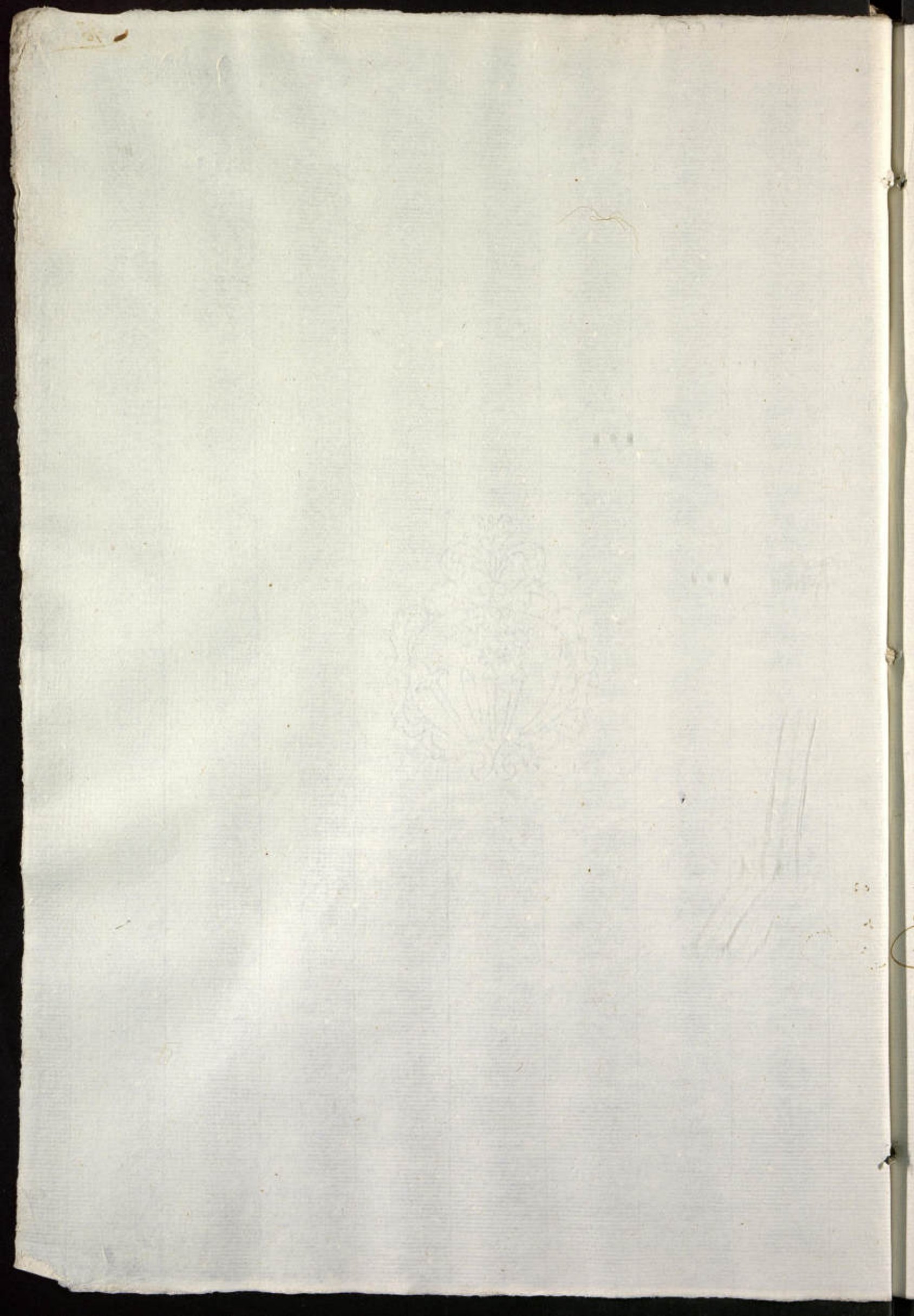



96



Co



8



Co







99.



100.



101

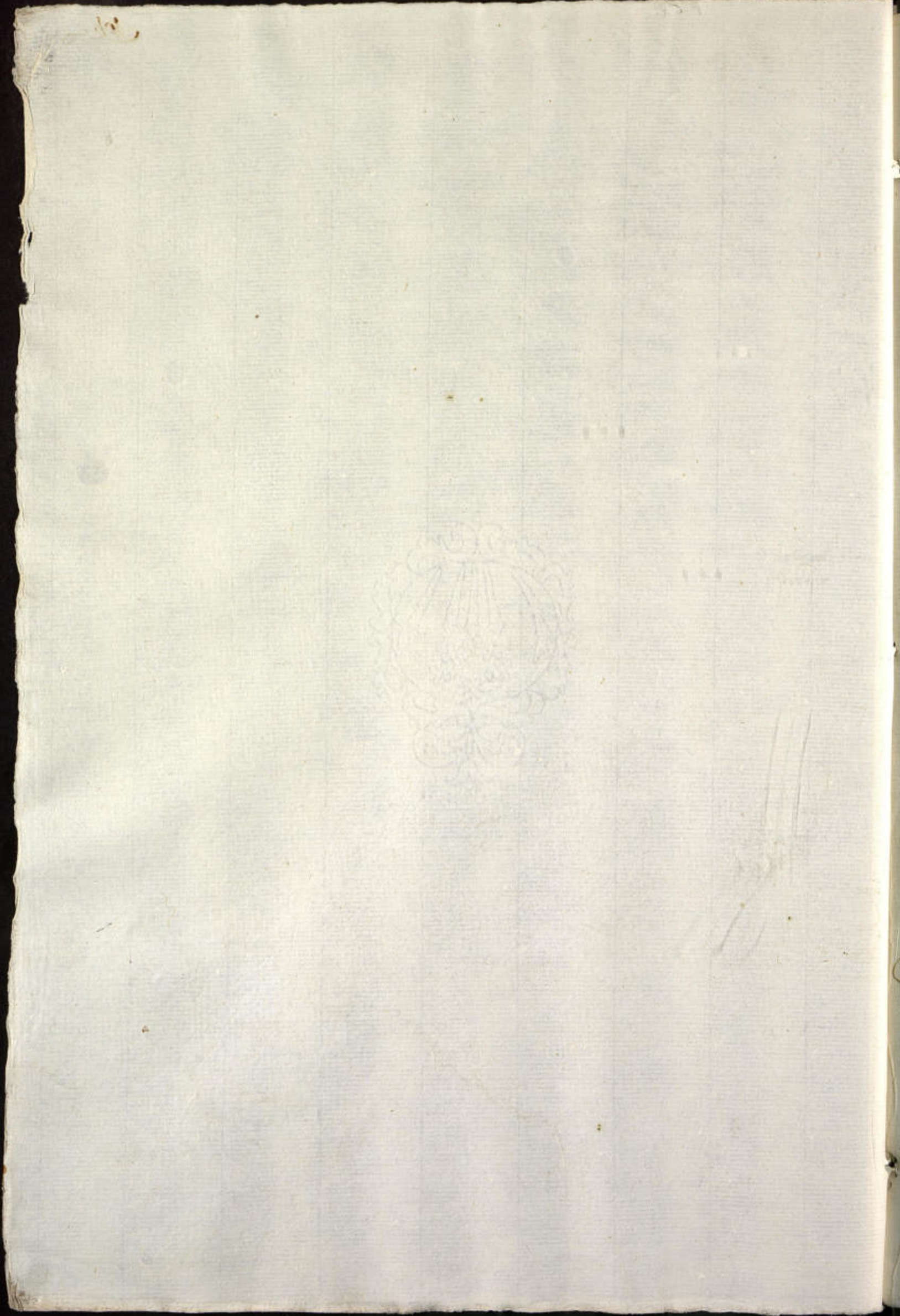



Handwritten scribble or signature in the bottom left corner.

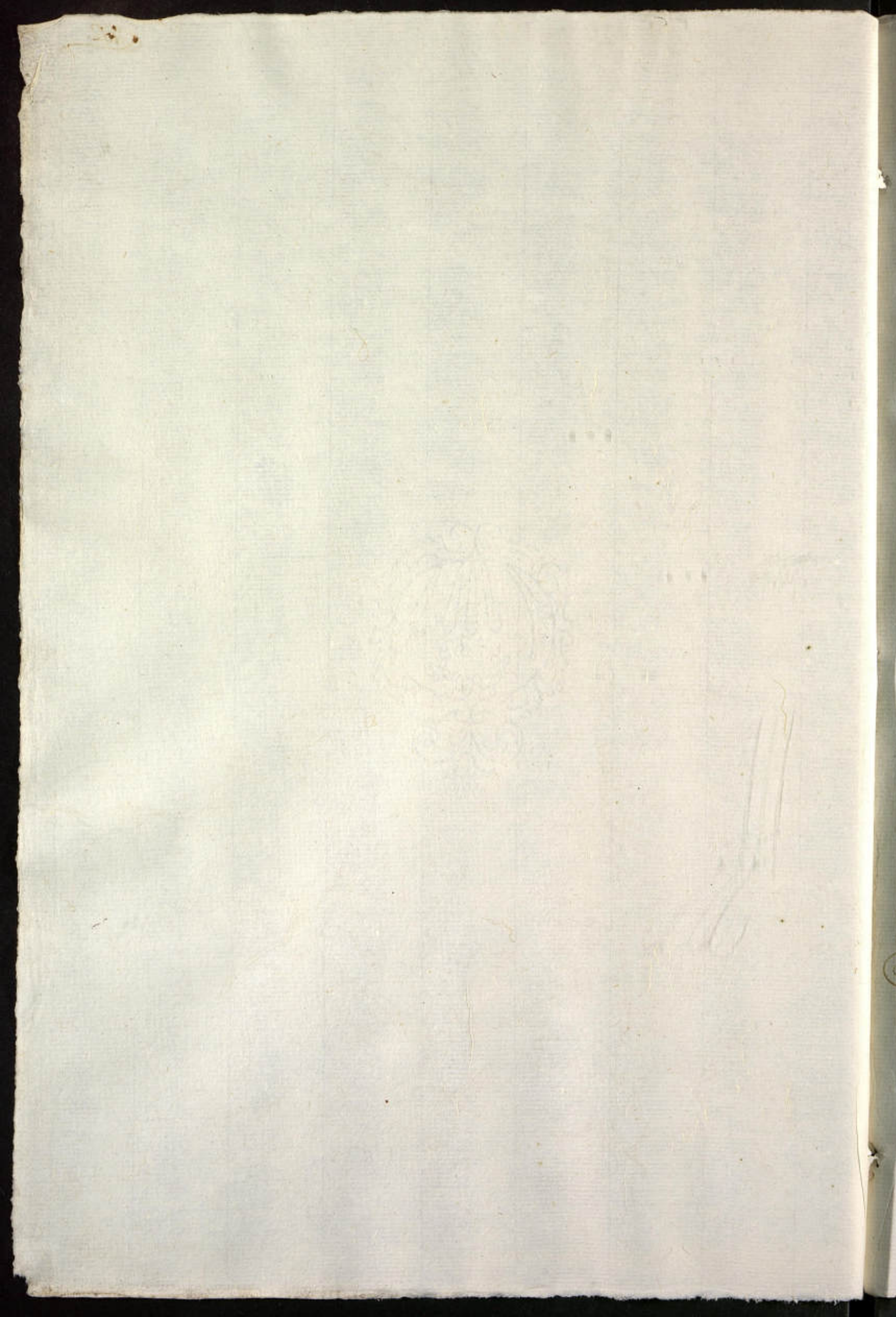



Handwritten mark or signature on the left margin.







20



ADOLF

2

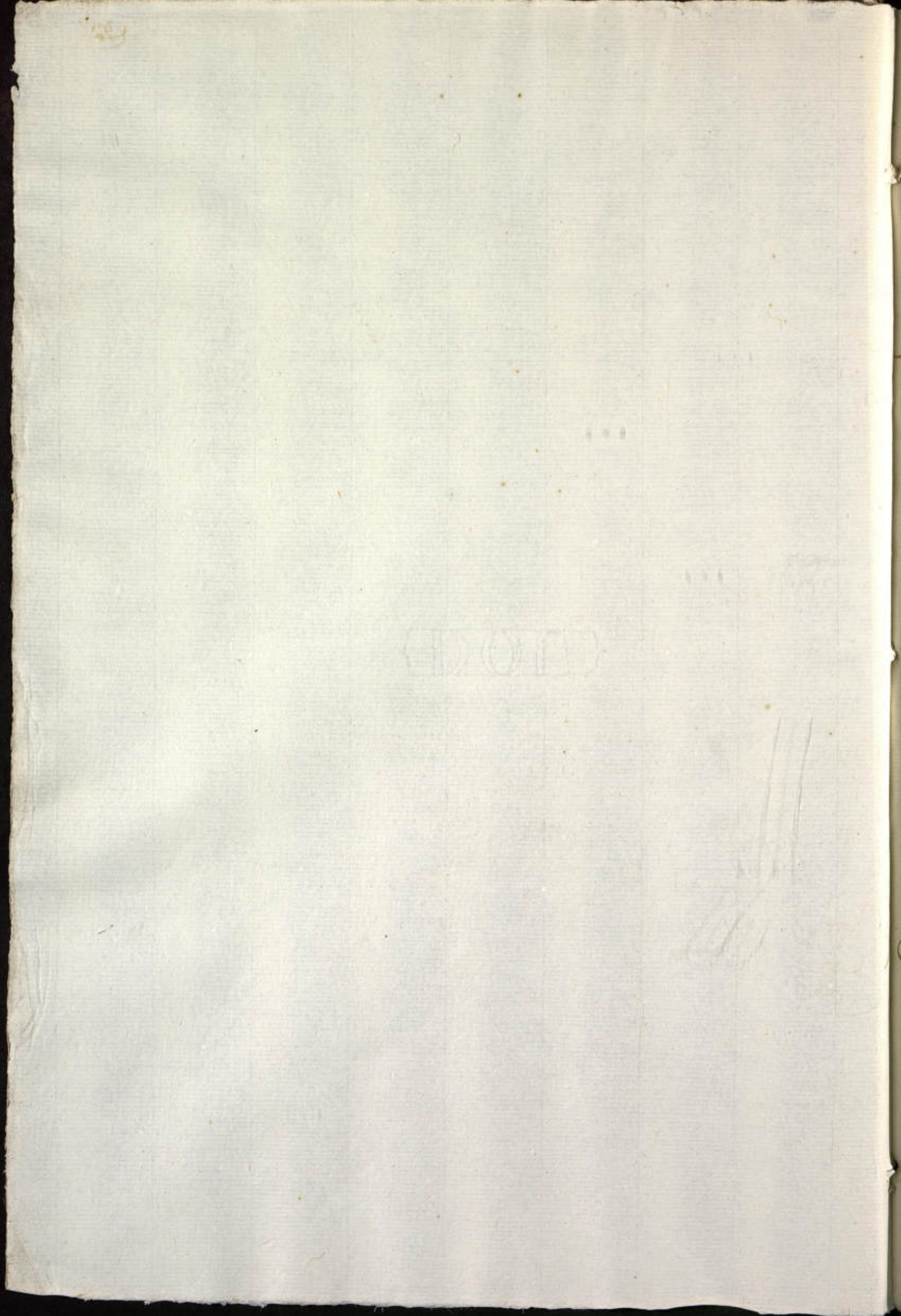

36

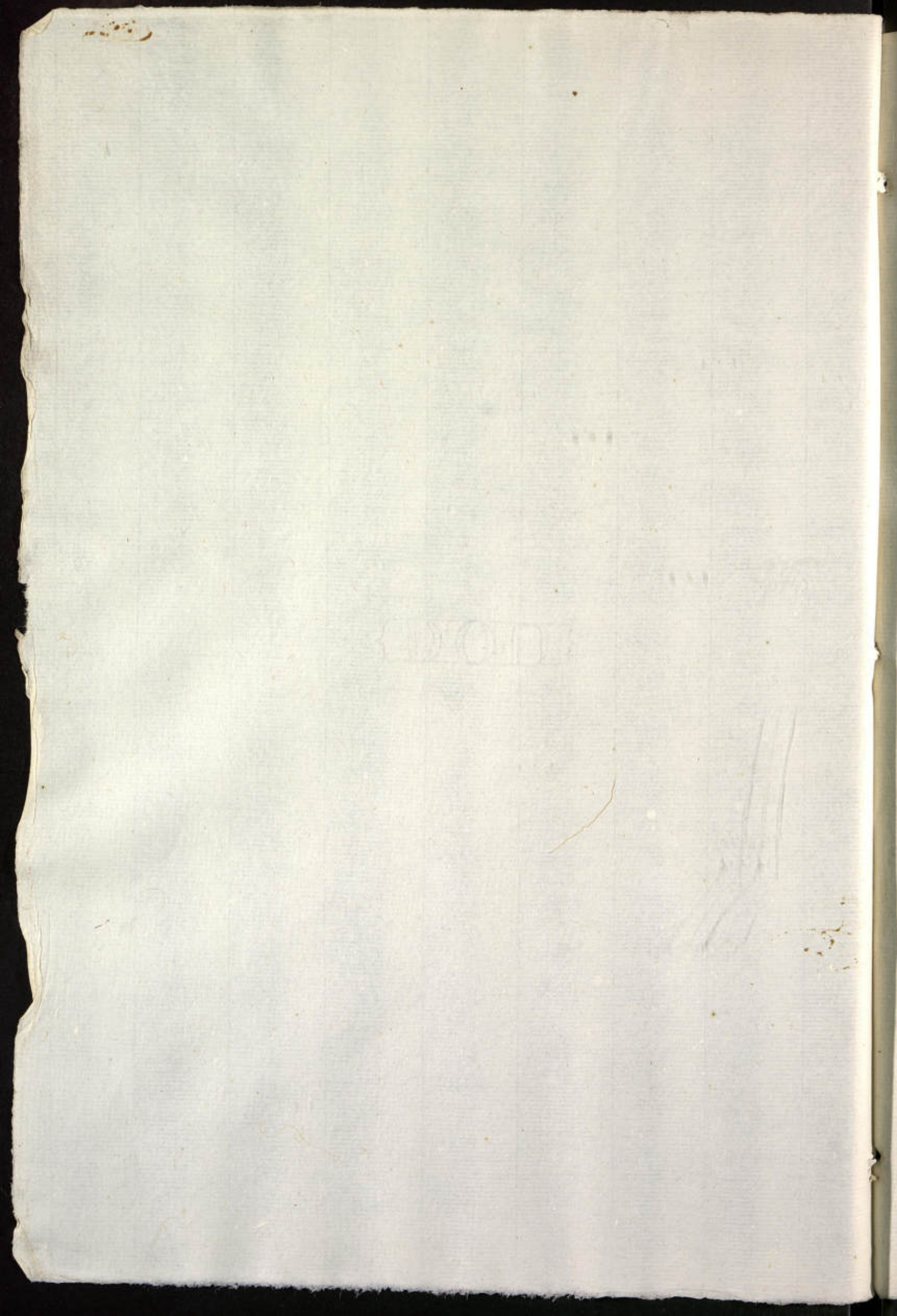

106

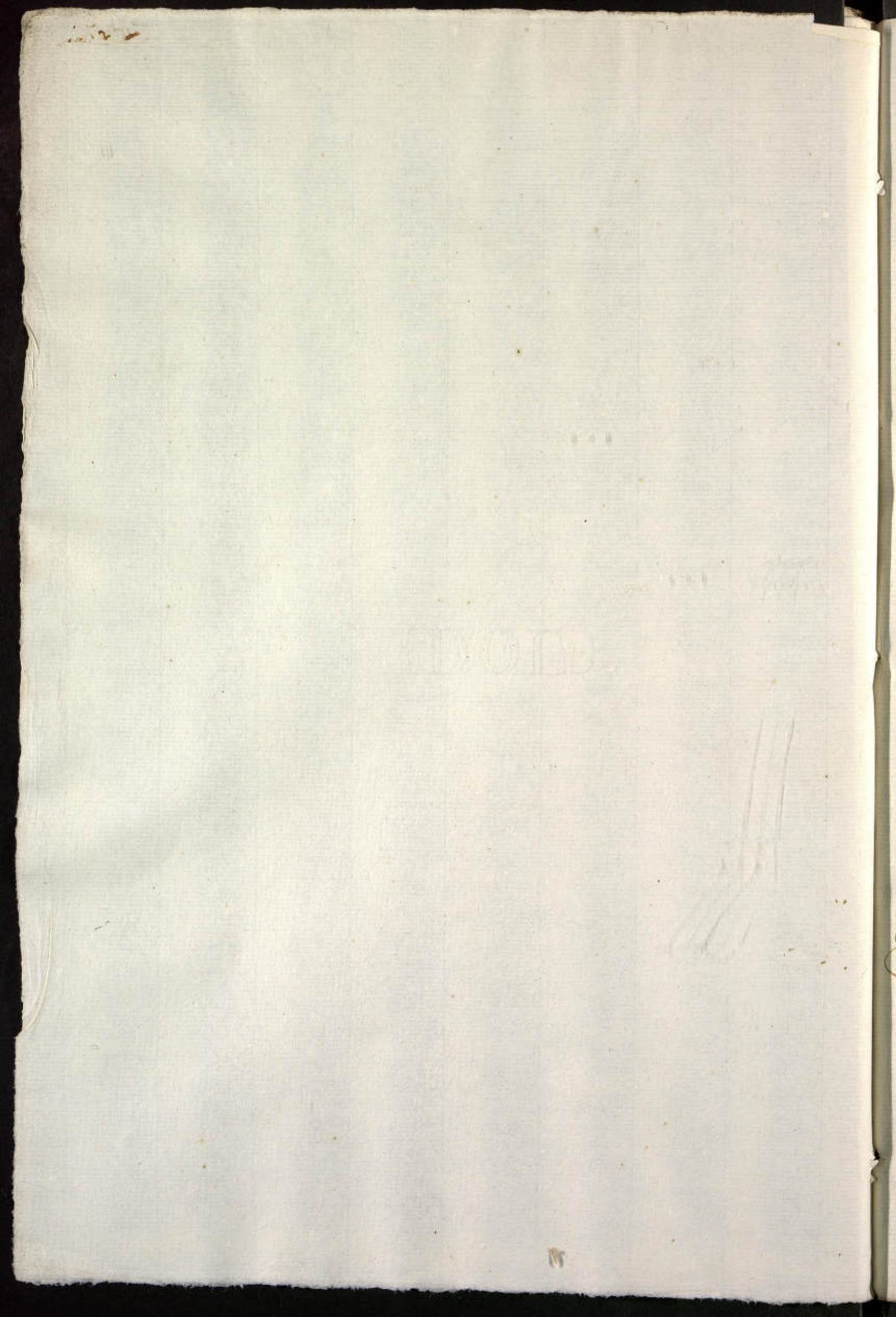



BOOK

26

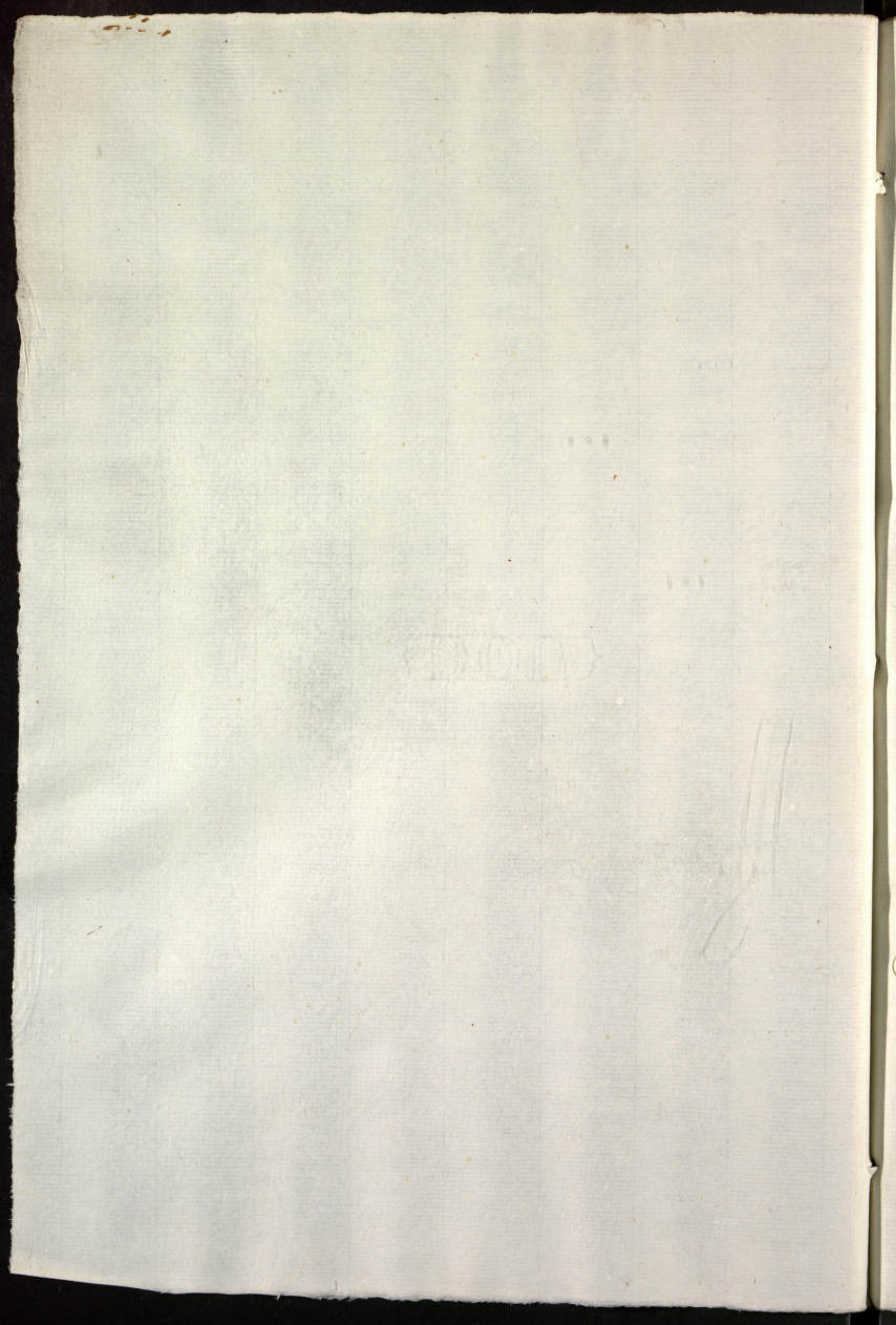

WOMEN

10

1803

Handwritten scribbles or faint text in the lower right quadrant.

26



170.



170

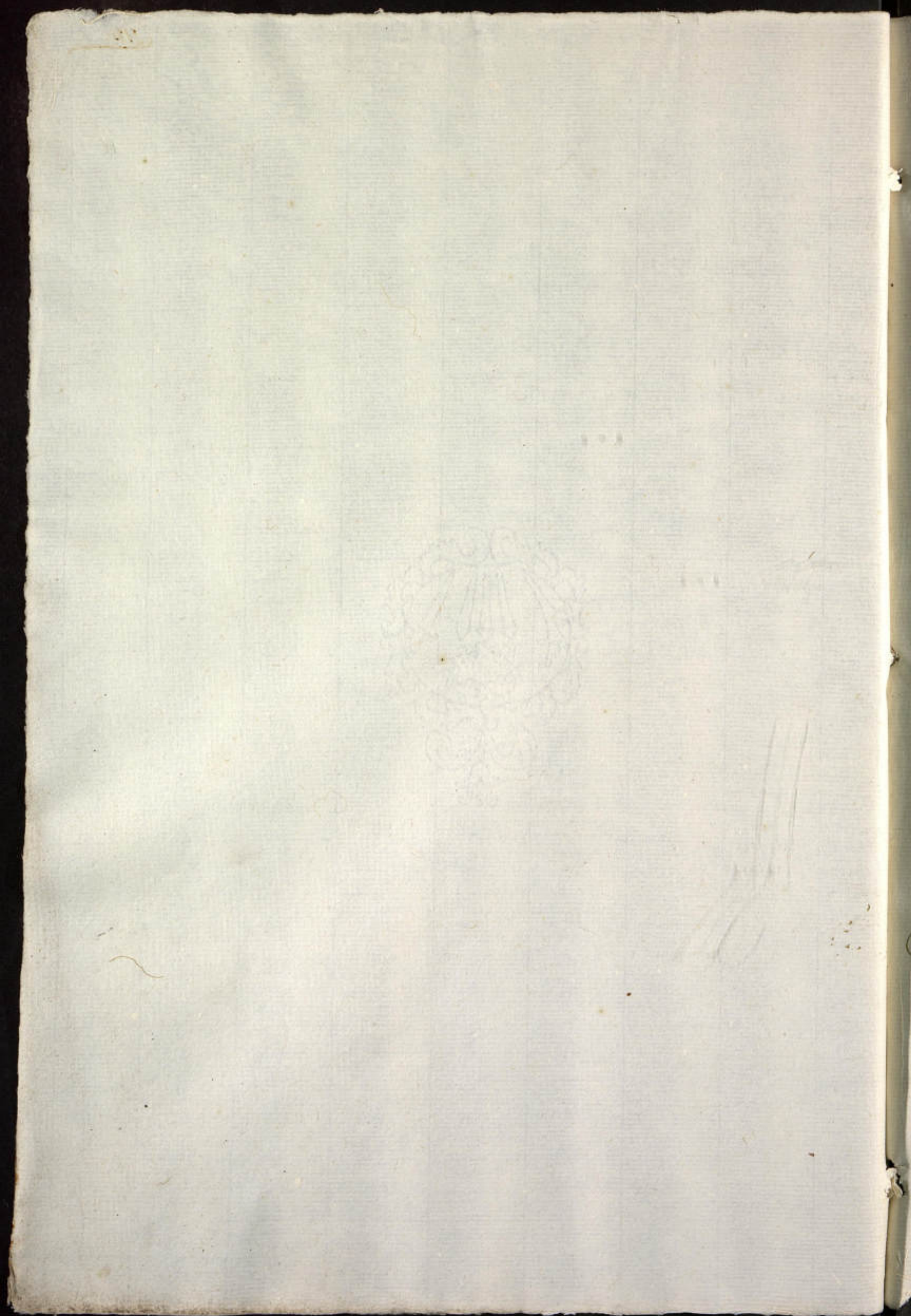



100



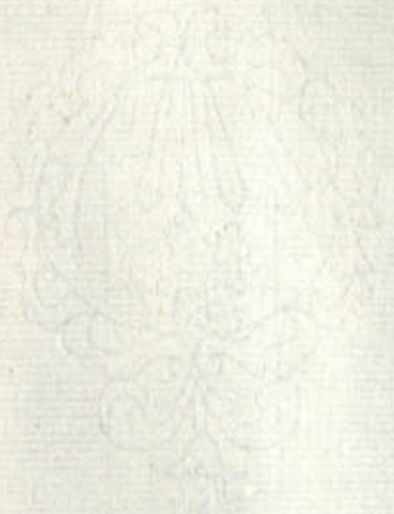

112



Handwritten scribbles or faint text in the bottom right corner, possibly including the number '112'.

76



174

174





45

1710

20



200

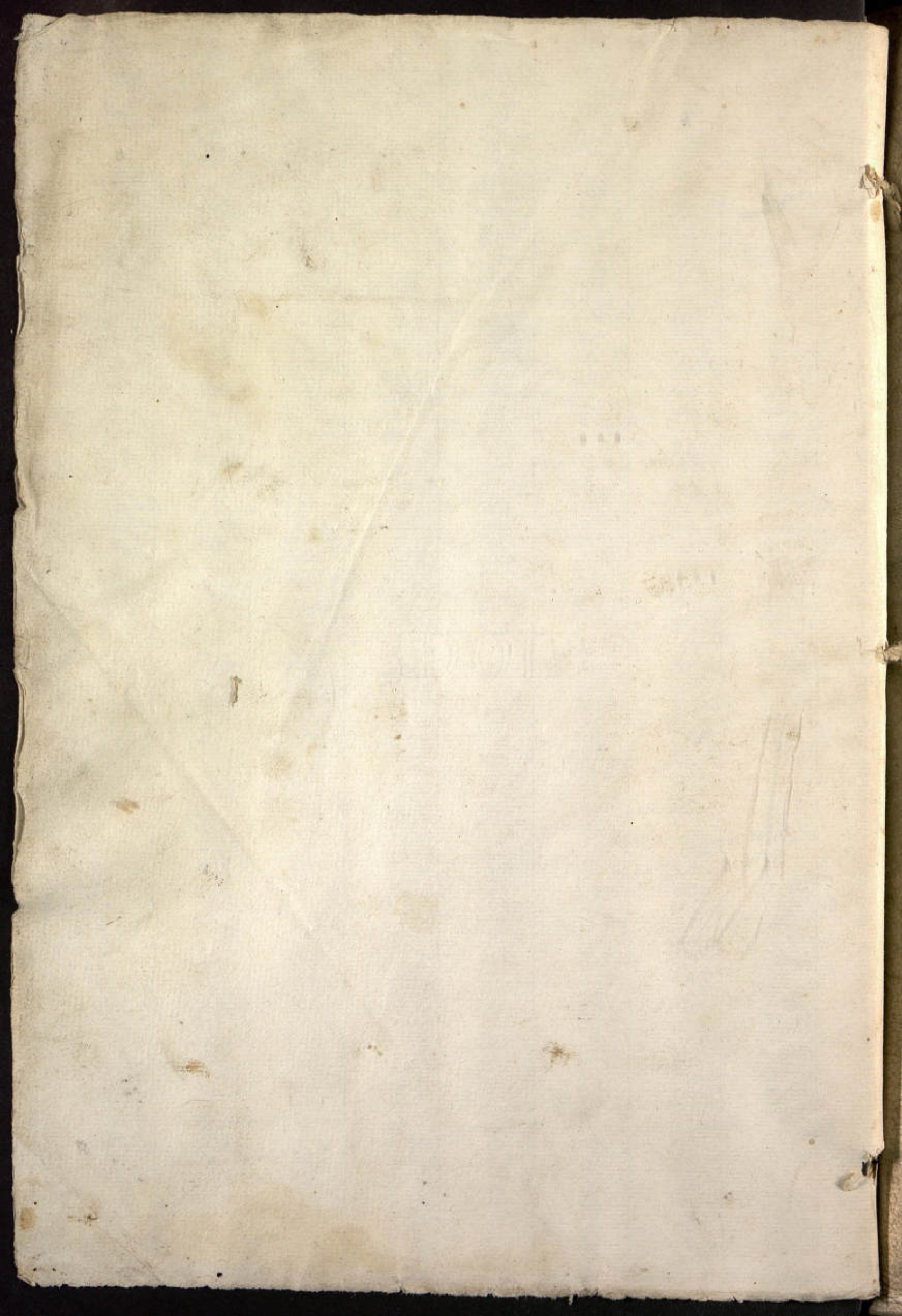

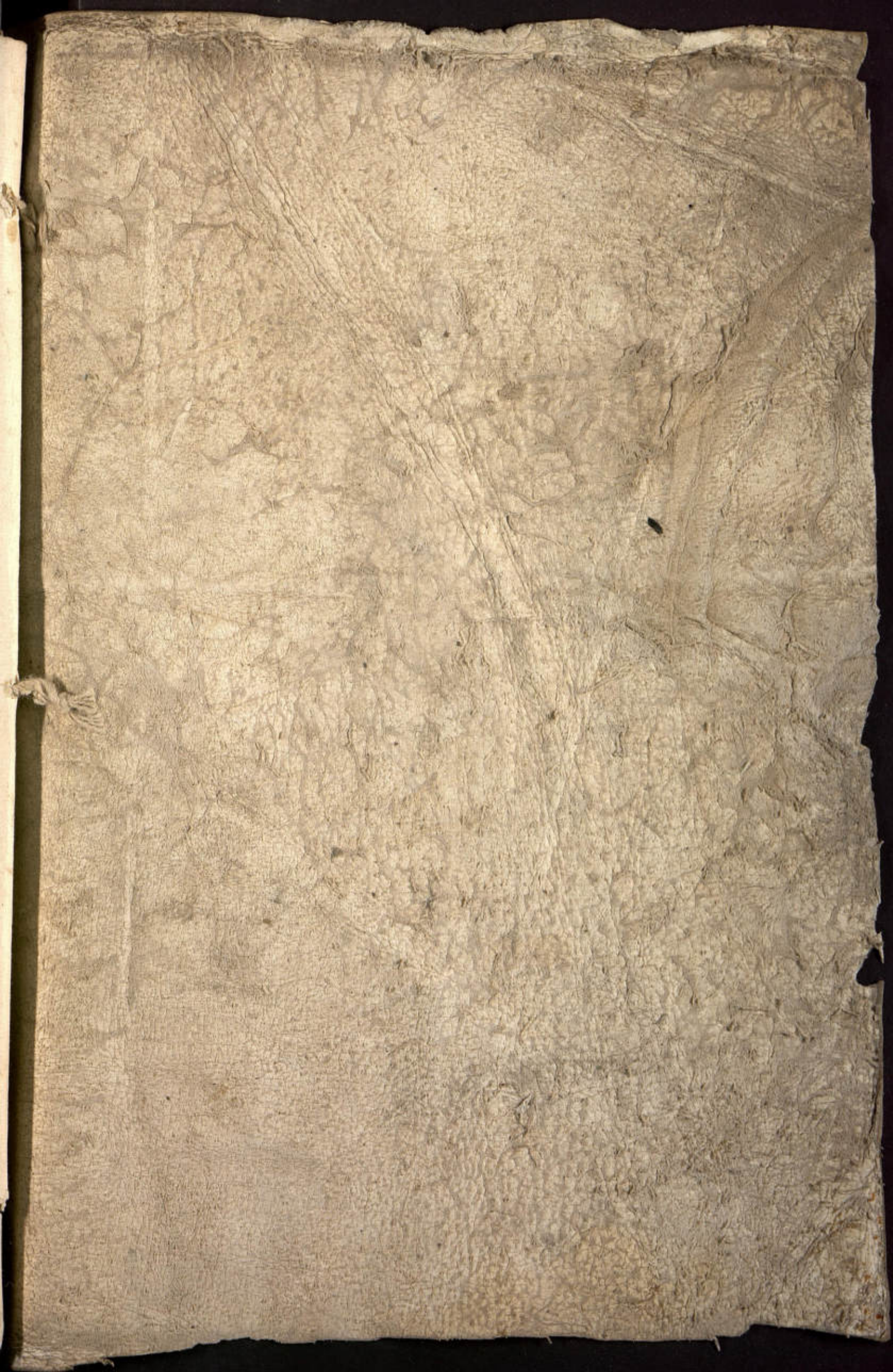

Or  
Curtain de Prouis.  
Bauer

1819