

N. 2.

Admon. de la Estafeta Sub-Pral.
De la Ciudad de Truxillo

Libro en que se lleva la Cuenta y Razon p' menor de
las Cartas de España que llegan sin franquear, y de
las remitidas francas à aquellos Reynos: de los
Certificados, Gastos de Oficio, Sueldos sa-
tisfechos p' cta. de la R. Hacienda, y
de las Cartas extravay. ^{tas} dirigidas
à las Cortes. ^{del}
Reyno.

1819

M. P. y. P.
180

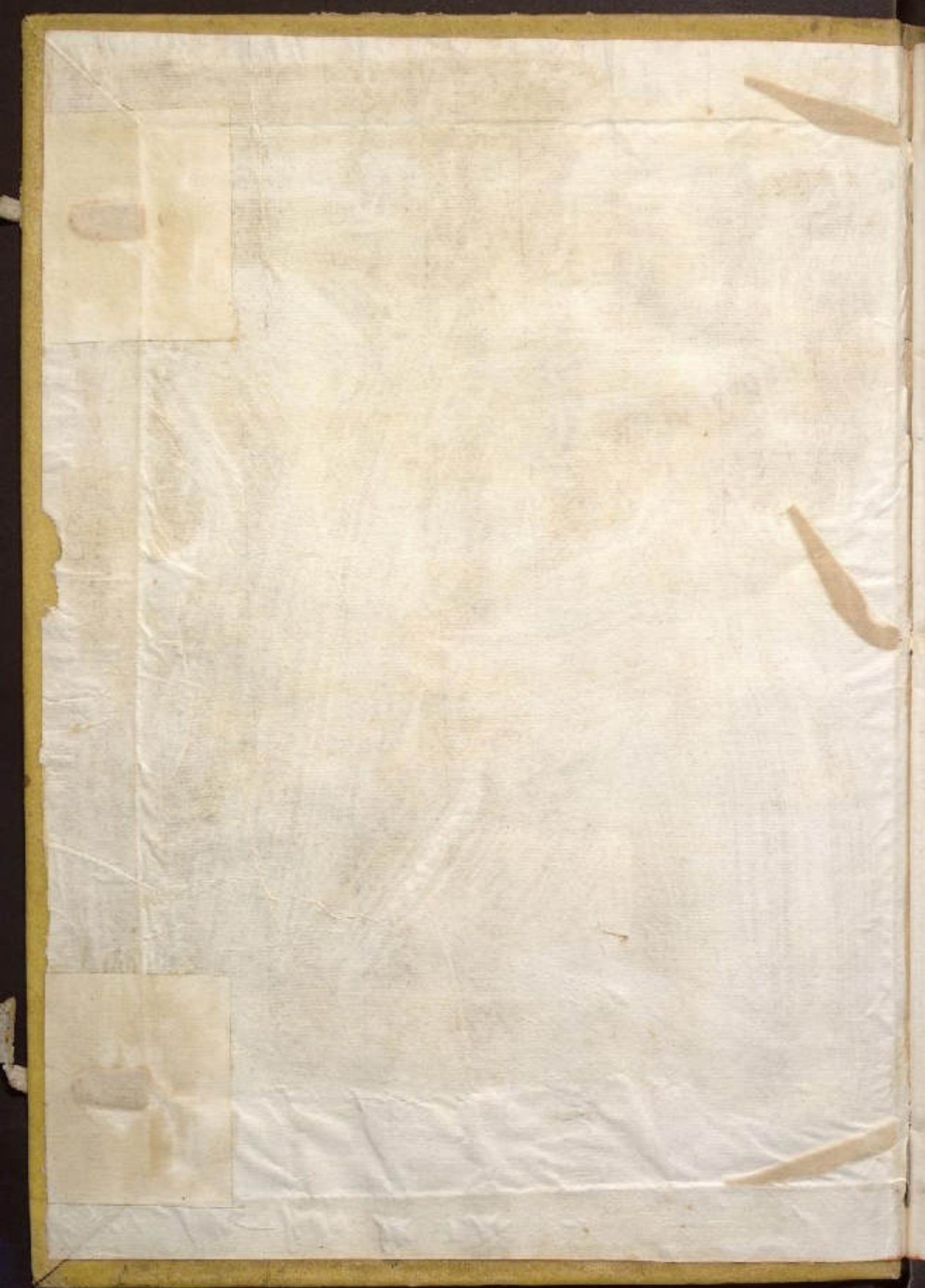

L66.2
Doc. 4
12 B.



Admon. de la Real Audiencia de la Ciudad de Sevilla

Cartas ultramarinas

Por el Consejo ultramarino que vino de Lisboa, en
cubi las Cortes y Rey de España que se me dio
pues de Navarra con aviso de los de Navarra de 18
y de 19 de Mayo con el de 18 de Mayo de 18
mismo año: s. saber.

De Navarra 20. Mayo

De Sevilla 2. D.

12232

00142

12238

3. Julio Mayo 30 de 1812

Madrid 10

Por el Consejo ultramarino que vino de Lisboa, en
cubi las Cortes y Rey de España que se me dio
pues de Navarra con aviso de los de Navarra de 18
y de 19 de Mayo con el de 18 de Mayo de 18
mismo año: s. saber.

De Navarra 26. Mayo

12318

17. 28

Por el Consejo ultramarino que vino de Lisboa, en
cubi las Cortes y Rey de España que se me dio
pues de Navarra con aviso de los de Navarra de 18
y de 19 de Mayo con el de 18 de Mayo de 18
mismo año: s. saber.

De Navarra 17. Mayo

12340



20691

Diario de la Real Audiencia de la Ciudad de Trujillo

2069

Junio 23. Por el Consejo ordinario de este dia se leyó las Cédulas y Plieg' de España que se me despatcharon de S. M. con aviso de 23 de Abril último, a saber:

De Navarra 18. Vís. 388304

Trujillo Junio 30. de 1812.

605816

Julio 20. Por el Consejo ordinario de este dia se leyó las Cédulas y Plieg' de España que se me despatcharon de S. M. con aviso de 20 de Junio pp. a saber:

23. Vís. 6580

Agosto 10. Por el Consejo ordinario que se leyó en este dia se leyó las Cédulas y Plieg' de España que se me despatcharon de S. M. con aviso de 7 del mes. a saber:

30. Vís. 10328

Septiembre 10. Por el Consejo ordinario que se leyó en este dia se leyó las Cédulas y Plieg' de España que se me despatcharon de S. M. con aviso de 11 de Agosto ult. a saber:

27. Vís. 103524

Trujillo Setiembre 30. de 1812

302607

Amón. de la Cofrad. Sub. Trúf. de la Ciudad de Truxillo

Nov. 16.....

Por un correo extraordinario de este dia recibí las Cartas y Plieg. de España que se me dirijieron de Panamá con aviso de de Océo último; a saber)

De Panamá. 30. Ptas.....

193067

Nov. 24.....

Dic. 13.....

Por el correo ordinario de este dia recibí las Cartas y Plieg. de España que se me dirijieron de Panamá con aviso de El de Nueve. ult. a saber)

De Panamá 18. Ptas.....

192102

20657

Truxillo Dize 31. de 1812.

Chambre de la Cour de Cassation

Le 10 Mars 1811
N° 1000
L'Ordonnance de la Cour de Cassation

1811

Le 10 Mars 1811
N° 1000
L'Ordonnance de la Cour de Cassation

1811

1811

Chambre de la Cour de Cassation

[Faint, illegible text at the top of the page]

[Faint, illegible text in the upper middle section]

1830

[Faint, illegible text in the lower middle section]

1831

1832

[Faint, illegible text in the lower section]

[Large area of extremely faint, illegible text covering the bottom half of the page]

[Faint, illegible text at the top of the page]

[Faint, illegible text in the upper middle section]

[Faint, illegible text in the middle section]

[Faint, illegible text in the lower middle section]

[Faint, illegible text at the bottom of the page]

112-61

Por el correo ordinario de este día remite p.^a España

Cartas franquicadas para España.

Diciembre 13	Por el correo ordinario de este día remite p. ^a España para las Cortes francas siguientes: á saber 1.ª Vís.	Do 16
--------------	---	-------

Diciembre 14	Por el correo ordinario de este día remite p. ^a España las Cortes francas siguientes: á saber 3.ª Vís.	Do 18
--------------	--	-------

Diciembre 15	Por el correo ordinario de este día remite p. ^a España las Cortes francas siguientes: 1.ª Vís.	Do 19
--------------	--	-------

Diciembre 16	Por el correo ordinario de este día remite p. ^a España las Cortes francas siguientes: 4.ª Vís.	Do 20
--------------	--	-------

Diciembre 17	Por el correo ordinario de este día remite p. ^a España las Cortes francas siguientes: 2.ª Vís.	Do 21
--------------	--	-------

Diciembre 18	Por el correo ordinario de este día remite p. ^a España las Cortes francas siguientes: 3.ª Vís.	Do 22
--------------	--	-------

Diciembre 19	Por el correo ordinario de este día remite p. ^a España las Cortes francas siguientes: 2.ª Vís.	Do 23
--------------	--	-------

Admon. de la Estaf.^a Sub. Pral. de la Ciudad de Aruxillo

Mzo. 28..... Por el correo ordin.^o de este dia remiti p.^a España las cartas franc. siguientes:
2. Vtas..... 100214
100222

Id. 29..... Por el correo ordin.^o de este dia remiti p.^a España las cartas franc. siguientes:
1. Vta..... 10006.
10050

3 Aruxillo Mzo. 31 de 1812

Abril 14..... Por el correo ordin.^o de este dia remiti para España las cartas franc. siguientes:
3. Vtas..... 10018

Id. 25..... Por el correo ordin.^o de este dia remiti para España las cartas franc. siguientes:
1. Vta..... 10000

Id. 29..... Por el correo ordin.^o de este dia remiti para España las cartas franc. siguientes:
5. Vtas..... 10056

Mayo 19..... Por el correo ordin.^o de este dia remiti para España las cartas franc. siguientes:
3 Vtas..... 10075

28833

Mayo 11..... Por el correo ordinario de este dia remiti p.^a España las Cortes francas siguientes.

3. Vías.....

Do 10

21 22..... Por el Correo ordinario de este dia remiti España las Cortes francas siguientes.

2. Vías.....

Do 24

Junio 11..... Por el Correo ordin. de este dia remiti p.^a España las Cortes y Priv. francas siguientes.

2. Vías.....

Do 22

21 22..... Por el Correo ordinario de este dia remiti p.^a España las Cortes francas siguientes.

4. Vías.....

Do 26

2896

S. Juvillo Junio 30 de 1812

Libro de la Casa Real de Indiferente de Indiferente

Julio 14	Por el Censo ordinario de este día de este mes de Julio en las Cortes francesas siguientes.	00112
2. Vís		00112
Julio 28	Por el Censo ordinario de este día de este mes de Julio en las Cortes francesas siguientes.	00112
2. Vís		00112
Julio 29	Por el Censo ordinario de este día de este mes de Julio en las Cortes francesas siguientes.	00112
5. Vís		00112
Agosto 14	Por el Censo ordinario de este día de este mes de Agosto en las Cortes francesas siguientes.	00112
3. Vís		00112
Julio 28	Por el Censo ordinario de este día de este mes de Julio en las Cortes francesas siguientes.	00112
1. Vís		00112
Julio 29	Por el Censo ordinario de este día de este mes de Julio en las Cortes francesas siguientes.	00112
3. Vís		00112
Agosto 10	Por el Censo ordinario de este día de este mes de Agosto en las Cortes francesas siguientes.	00112
2. Vís		00112
Julio 14	Por el Censo ordinario de este día de este mes de Julio en las Cortes francesas siguientes.	00112
11. Vís		00112

02272
03692

Admon. de la Polici^a Sub. Trá. de las Ciudades de España

Sept. 29.....	Por el censo ordinario de este día remite p. ^a España las Cuentas francas siguientes; á saber	93602
1. Trá.....	92972

Francisco Sept. 30/1812

Oct. 13.....	Por el censo ordinario de este día remite p. ^a España las Cuentas francas siguientes; á saber	91584
2. Trá.....	

Id. 14.....	Por el censo ordinario de este día remite p. ^a España las Cuentas francas siguientes; á saber	9006
1. Trá.....	

Id. 29.....	Por el censo ordinario de este día remite p. ^a España las Cuentas francas siguientes; á saber	9023
2. Trá.....	

Nov. 12.....	Por el censo ordinario de este día remite p. ^a España las Cuentas francas siguientes; á saber	9021
1. Trá.....	

9244

Memor. de la Contad. Sub. Tral. de la Ciudad de Sevilla.

Vine. 29

Por el Casco ordinario de este dia remite
p. España las Cuentas francesas siguientes
7. Tral.

02112

01112

Dime. 14

Por el Casco ordinario de este dia remite
España las Cuentas francesas siguientes
11. Tral.

0029.

Ld. 29

Por el Casco ordin. de este dia remite para
España las Cuentas francesas siguientes
3. Tral.

0028

0380

Sevilla Diciembre 31 de 1813

1813

.....

.....

1813

.....

.....

1813

.....

.....

1813

.....

.....

1813

[Faint header text]

1115

[Faint handwritten text]

[Faint handwritten text]

1116

[Faint handwritten text]

[Faint handwritten text]

1117

[Faint handwritten text]

[Faint handwritten text]

1118

[Faint handwritten text]

[Faint handwritten text]

1119

[Faint handwritten text]

[Faint handwritten text]

1120

[Faint handwritten text]

[Faint handwritten text]

1121

[Faint handwritten text]

[Faint handwritten text]

1122

[Faint handwritten text]

[Faint handwritten text]

1123

[Faint handwritten text]

[Faint handwritten text]

1124

[Faint handwritten text]

[Faint handwritten text]

1125

[Faint handwritten text]

[Faint handwritten text]

1126

[Faint handwritten text]

[Faint handwritten text]

1127

[Faint handwritten text]

[Faint handwritten text]

1128

[Faint handwritten text]

[Faint handwritten text]

[Faint, illegible header text]

[The main body of the page contains approximately 20 lines of extremely faint, illegible handwriting. The text is too light to be transcribed accurately.]

Certificados para España
y este Reyno.

N.º 15

Por el Censo ordin.º que solo se cobra en
este un Pliego certifica p.º de 1/4.º que D. Manuel
Carrasquilla vende a D. Manuel Carrasquilla, y
que sus...

20152

N.º 16

Por el Censo ordin.º que solo se cobra en
este un Pliego p.º de 8/12.º y p.º la del Fomento de Li-
na, que vende D.º...

20088

N.º 17

Por el Censo ordin.º que solo se cobra en
este un Pliego p.º de 1/4.º que D.º Manuel Carrasquilla
vende a D.º Manuel Carrasquilla, y
que sus...

20062

N.º 18

Por el Censo ordin.º que solo se cobra en
este un Pliego p.º de 1/4.º que D.º Manuel Carrasquilla
vende a D.º Manuel Carrasquilla, y
que sus...

20042

N.º 19

Por el Censo ordin.º que solo se cobra en
este un Pliego p.º de 1/4.º que D.º Manuel Carrasquilla
vende a D.º Manuel Carrasquilla, y
que sus...

20056

20132

Sanvillo N.º 31 de 1812

Almoxarife de la Real Cofradia de la Ciudad de Trucillo.

- Abul 28..... Sr. Santiago Santibáñez puro á certificar una carta triple para D. Agustín Santibáñez en Lima; y' cuyo parte y diez cobre Do 009
- Abul id..... D. Ramon Noviga puro á certificar p.^o de una y quarta p.^o á d. Miguel Cortés Antela en Lima; y' cuyo parte y diez cobre Do 162
- Abul 29..... D. Jere Lopez Moreno puro á certificar un litro p.^o de una onca dos adarmas al p.^o D. Juanin Carrion y Moreno en Lima; y' cuyo parte y diez cobre Do 23
- Mayo 13..... Sr. Santiago Santibáñez puro á certificar un litro p.^o de una y quarta p.^o D. Agustín Santibáñez en Lima; y' cuyo parte y diez cobre Do 164
- Junio 19..... D. Miguel Cortés Antela puro á certificar una carta de cualla y' Sr. Juan. Romarate en Valdivia; y' cuyo parte y diez cobre Do 007
- Julio 28..... D. Jere Ant. Rojas puro á certificar un litro p.^o de una y tres cuartas p.^o á d. Martin Framban en Lima; y' cuyo parte y diez cobre Do 321
- Agosto 13..... Don Cristóbal de Valdivia puro á certificar un litro p.^o de dos onzas pesas al p.^o D. Juan Romarate de Valdivia en Lima; y' cuyo parte y diez cobre Do 214

Junio 29..... D. Martín Cortésa puso á certificar un Ningo q.
de un p. al D. D. Juan Manuel de Cortésa en Lima; p.
cuyo papele dice cobre..... Dols.

Julio 30..... D. Juan Manuel Veloz puso á certificar un Ningo
q.º de una y quarta p. á D. Félix Duran en Pasco
por cuyo papele y dice cobre..... Dols.

Dols.

Truxillo Junio 30. de 1812

Julio 28..... Por el curso ordinario de este día se recien y se dio
una carta linc.ª que D. Joaquín Duran puso á certificar
q.º D. Martín Aramburo; p.º cuyo dice y papele cobre..... Dols.

Julio 29..... D. Francisco Tello certifica una carta sencilla para
D. Juan. To. Cande de Santa Fe de Lima; por cuyo
papele y dice cobre..... Dols.

Agosto 28... D. Mariano Cevallos certifica un Ningo q.º de un
q.º D. Juan Duran en Lima; q.º cuyo dice cobre..... Dols.

Julio 2..... D.º Juan Manuel Tello puso á certificar un Ningo
q.º de 7/8 q.º la R.ª Audiencia del Perú; por cuyo
papele y dice cobre..... Dols.

Dols.

Agosto 13

D. Martin de Velasco para que se certifique un libro y.º de D. F.º de Arana y.º el 17.º de Agosto de 1812 en virtud de un expediente que se sigue en esta Real Audiencia.

1037

Agosto 14

El Sr. Conde de Balmor para que se certifique un libro y.º de D. F.º de Arana y.º el 17.º de Agosto de 1812 en virtud de un expediente que se sigue en esta Real Audiencia.

1038

Agosto 28

Por el curso ordinario que sigue en esta Real Audiencia, en virtud de un expediente que se sigue en esta Real Audiencia, en virtud de un expediente que se sigue en esta Real Audiencia.

1039

Agosto 30

D. Alvaro de la Vega para que se certifique un libro y.º de D. F.º de Arana y.º el 17.º de Agosto de 1812 en virtud de un expediente que se sigue en esta Real Audiencia.

1040

30264

1041

Sevilla Septe 30 de 1812

Agosto 1

Agosto 2

Agosto 3

Agosto 4

1042

1043

1044

1045

- D. Ine. Ant. Buzas certifica una Carta
 g.^a d. Juan Sumbura en Lima; g.^a cuyo
 parte y dos cobie 0007.
- D. Ine. Buzas certifica otra Carta g.^a
 g.^a d. Juan Buzas en Lima; g.^a cuyo parte y
 dos cobie 0007.
- D. Mateo Lanza certifica una Carta sencilla
 g.^a d. S.^o Pedro de Villa de Huante en Lima; g.^a cuyo
 parte y dos cobie 0007.
- D. Cristoval Lanza certifica una Carta sencilla
 g.^a d. D. Miguel M.^a Lanza en S.^o Mateo; g.^a
 cuyo parte y dos cobie 0007.
- D. S.^o Fernando Landa certifica una Carta g.^a
 de M. p. g.^a la R.^a d. Landa de Lima; g.^a cuyo
 parte y dos cobie 0202.
- D. Laureano de la Bovera certifica una Carta
 sencilla g.^a d. Juan Bovera en Lima; g.^a
 cuyo parte y dos cobie 0007.
- D. Pedro Torres certifica una Carta g.^a de tres
 p. g.^a d. D. Pedro Torres de Co en Lima; g.^a
 cuyo parte y dos cobie 0022.
- D. Gerónimo Campo certifica una Carta g.^a
 g.^a d. Ignacio Campo en Lima; g.^a cuyo parte y
 dos cobie 0007.

Admon. de la Cortes.ª Sub-Real. de la Ciudad de Trujillo

Núm. 10.....	Manuella Sarmiento certifica una Carta Sencilla yª D. Manuel Alvarez en Lima yª cuyo parte y dilig.ª cobre.....	D2752 Doo7
Núm. 11.....	D. Gerónimo Campo certifica una Carta Sencilla yª D. Don Andrés en Lima yª cuyo parte y dilig.ª cobre.....	Doo7
Núm. 12.....	D. Gerónimo Campo certifica una Carta Sencilla yª D. Gerónimo Campo en Lima yª cuyo parte y dilig.ª cobre.....	Doo7
Núm. 13.....	D. Feliciano Sarmiento certifica una Carta Sencilla yª D. Don Santiago en Lima yª cuyo parte y dilig.ª cobre.....	Doo7
Núm. 14.....	D. Feliciano Sarmiento certifica una Carta Sencilla yª el Sr. D. Santiago en Lima yª cuyo parte y dilig.ª cobre.....	Doo7

D3422

Trujillo Diciembre 31 de 1812

Comun de la Ciudad de San Pedro de los Rios de la Ciudad de Quito

10000	Sueldos y demas gastos	
10000	de Lucia Fibra y Moe	
61	Primeraria de pagacion de Adm por un	800.2
	Sueldo de un mes	
62	Al Oficial mayor de un pagacion	90.0
	su sueldo de dos meses	
63	Al Oficial segundo de un pagacion por un	60.0
	Sueldo de un mes	
64	Al Moro de Oficio de un pagacion por un	266.2
	Sueldo de dos meses de Febrero y Marzo	
65	de un pagacion de un Condicion de la	1320.
	Caxaza qual alq firma por	
	su sueldo en otros tres meses	
	en razon de quaxaza p.	
	cada uno	
	Se pagaron a los mismos Conduc-	4782.
	tores por las Caballerias y	
	finas en dos tres meses, en ra-	
	zon de cinquenta y nueve p.	
	ciento x.	2862.
	Se pagaron a los Conduciones de	
	la travesera de Capatamarca	
	por su sueldo en otros tres me-	
	ses	922.
	<u>Gastos de Oficio.</u>	
	En el alquilar de Casa q. ixto de Adm	300.
	En una Nota de papel blanco para recibos y	
	empaguetas.	140.
	En dnr.	022.
		<u>9332.2</u>

Contador de las Cajas y Sub. Terc. de la Ciudad de Sevilla

	En la enquadernacion de quatro libros	9332 ^{l.}
	En papel en servicio de esta Oficina	283
	En Plumas	112
	En Oblitos	117
	En Arcañidia	114
	En Ho de Arcañidia f. empaguetada	118
	En Arcañidia y Arcañidia q. sellan las Cajas	16
Caja f. c.	Del Rno.	513
	Del Rno.	
	Del Ofi.	
D. S. S. S.	Del Rno.	322 ^{l.}
	De España	
Caja f. c.	Del Rno.	478
	De España	

Total de las Cajas 9783

Junio y Julio

4783

452

300

641

820

9332

Amo. de la Cof.ª Sub. Tral. de la Ciudad de Ansoillo.

Sueldos y demas gastos

de Abril, Mayo y Junio.

Al nombram. de pagacion al Adm ^{or} por su sueldo a razon de 300 p. ^{as} anuales en tres meses.	1800.
Al Ofic ^o mud. Antero, de pagacion por su sueldo a razon de 450 p. ^{as} anuales.	900.
Al Ofic ^o segundo de pagacion por su sueldo a razon de 300 p. ^{as} anuales.	600.
Al Portero de pagacion por su sueldo a razon de 200 p. ^{as} anuales.	400.
Alas Conducciones de la cañeria gral. de Lima, por su sueldo en otros tres meses de su pagacion a razon de 40 p. ^{as} en sus viajes.	120.
Alas mismas Conducciones de su pagacion por los gastos de Caballerias a razon de 90 p. ^{as} en cada uno de sus viajes.	2882.
} 4782.	
Alas Conducciones de la Carretera de Casamarca de su pagacion por su sueldo a razon de 10 p. ^{as} en cada uno de los seis viajes.	60.
<u>Gastos de Oficio.</u>	
En el alquiler de Casa.	300.
En la compra de papel blanco.	140.
En el alquiler.	622.
En el Fisco.	003.
En Plumas.	002.
En Arrienda.	001.
En Oblitos.	007.
En el Fide de Acarreo.	008.
En el Fisco y Arrienda.	016.
2403	

Cantón de	D. de	Del Intero	254 1/2	} 519 1/2
		Del Ofi	265 1/2	
D. de	D. de	Del Río	420 1/2	} 441
		De España	24 1/2	
D. de	D. de	Del Río	472	} 1504
		De España	1032	

San Diego 1867 1/2

810
Suip. y Nov. 10 de 1812.

[Faint, mostly illegible handwritten text follows, appearing to be a list or ledger with multiple columns and rows.]

Memor. de la Cofrad. Sub. Tral. de la Ciudad de Fraxullo

Sueldos y demas gastos
de Julio, Agosto y Setiembre

Al Oficial ma ^r . Sueldo a razon de 300 p. anuales en esta ciudad	1800.
Sueldo a razon de 450 p. anuales	0500.
Al Oficial segundo de pago con su sueldo de 300 p. anuales	0600.
Al Portero su pagaron por su sueldo de 200 p. anuales	0400.
Alas Conducciones de la Carrera real de Lima por su sueldo en otros tres meses, sus pagaron en otros de 40 p. en sus viages	1920.
Alas mismas Conducciones sus pagaron por los avios de Caballeria, a razon de 59 p. 9 a. en los sus viages	2862.
Alas Conducciones de la Carrera de Caxam ^{ca} sus pagaron por su sueldo, a razon de 10 p. 7 a. en cada uno de los sus viages	0522.
Carruajes de Vnos pobres	0096
<u>Gastos de Oficina</u>	
En alquiler de casa	0300.
En una Rama de papel blanco	0140.
En Indus	0022
En Finta	0003.
En Plumas	0002.
En Anxilla	0001.
En Obetas	0007.
En Vite de Anxilla	0008.
	9843

Cruzada		Del Reino	285	}	0478
		De España	0183		
D. Salazar	Del Reino	2082	}	03081	
	De España	0793			
D. Lorenzo	Del Reino	2627	}	04781	
	De España	2163			
				<u>10764</u>	

Suma y Abolida de 1813

0001
0002
0003
0004
0005
0006
0007
0008
0009
0010
0011
0012
0013
0014
0015
0016
0017
0018
0019
0020
0021
0022
0023
0024
0025
0026
0027
0028
0029
0030
0031
0032
0033
0034
0035
0036
0037
0038
0039
0040
0041
0042
0043
0044
0045
0046
0047
0048
0049
0050
0051
0052
0053
0054
0055
0056
0057
0058
0059
0060
0061
0062
0063
0064
0065
0066
0067
0068
0069
0070
0071
0072
0073
0074
0075
0076
0077
0078
0079
0080
0081
0082
0083
0084
0085
0086
0087
0088
0089
0090
0091
0092
0093
0094
0095
0096
0097
0098
0099
0100

1327

Pueblos y demas yacchos

1328

de Cortes de Noire y Noire

1329

Al Povo de Brusilla para su sueldo a ra-
zon de 200 p. anuales en cada uno de los

200.

1330

Al Oficio mayor de Brusilla para su paga-
cion a razon de 200 p. anuales

200.

Al Oficio segundo para su pagacion por su sueldo a ra-
zon de 200 p. anuales

200.

Al Povo para su pagacion por su sueldo de 200 p.
anuales

200.

Alas Conducturas de las Caxas para
de Brusilla para su sueldo en otros rreos
muyos, para su pagacion a razon de
40 p. anuales

400.

Alas mismas Conducturas para su paga-
cion por los rreos de Brusilla
a razon de 50 p. en cada uno

2000.

4782.

Alas Conducturas de Brusilla para su paga-
cion por los rreos de Brusilla
a razon de 40 p. en cada uno de los rreos

184.

Alas Conducturas de Brusilla para su paga-
cion por los rreos de Brusilla
a razon de 40 p. en cada uno de los rreos

622.

Gastos de Oficio

En el Alquiler de Casa

300.

En las Plumas de papel blanco

140.

En las Plumas

22.

En las Plumas

3.

En las Plumas

2.

En las Plumas

1.

En las Plumas

7.

En las Plumas

8.

En las Plumas

9671

Cuentas de...	Del...	230	}	1821
	Del...	250		
	Del...	100		
	Del...	36		

De...	Del...	1828	}	1828
	De...	1828		

De...	Del...	1826	}	1826
	De...	1826		

1867 1/2

...

...

...

...

...

...

...

...

...

...

...

...

...

The first of the year was a very cold one
 and the snow lay on the ground for
 several weeks. The weather was
 very disagreeable and the
 people were much distressed
 by the cold. The snow was
 very deep and the roads were
 very bad. The people were
 much distressed by the cold
 and the snow. The weather
 was very disagreeable and
 the people were much
 distressed by the cold. The
 snow was very deep and
 the roads were very bad.

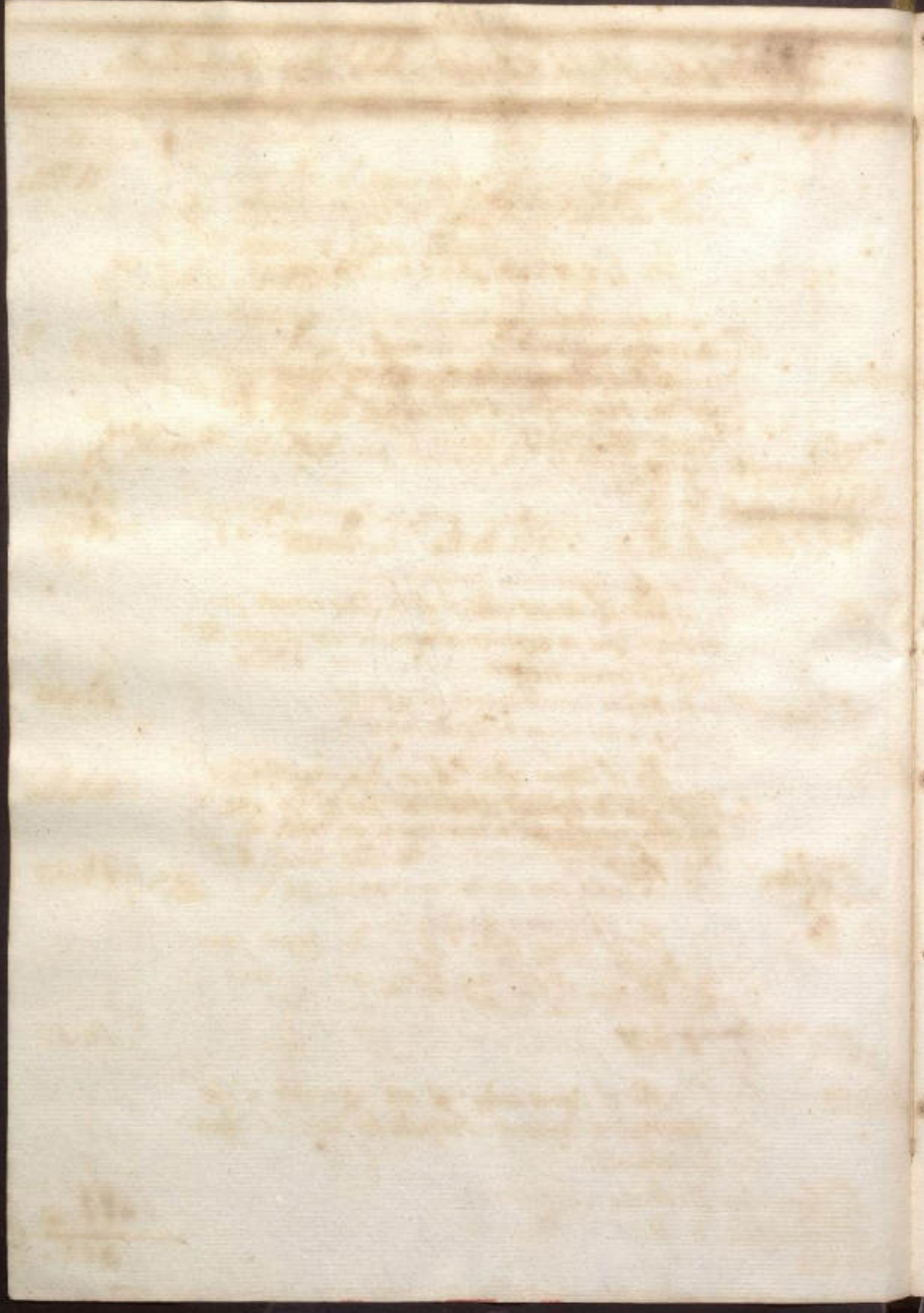

Cartas de España dirigidas á las Cortes^{as} del Reino p. Extramar^{as}

Diciembre 11

Por el Correo ordinario de este día remite y^o las Cortes^{as} que se expresan al margen las Cortes de España siguientes:

1 ^o de España	1 Pía	0033
2 ^o de España	2 Pías	0034
3 ^o de España	1 Pía	0006

Diciembre 12

Por el Correo ordinario de este día remite para la Cortes^{as} que se expresan al margen las Cortes de España siguientes:

1 ^o de España	1 Pía	0006
--------------------------	-------	------

Diciembre 13

Por el Correo ordinario de este día remite para la Cortes^{as} que se expresan al margen las Cortes de España siguientes:

2 ^o de España	2 Pías	0013
--------------------------	--------	------

Diciembre 14

Por el Correo ordinario de este día remite para la Cortes^{as} que se expresan al margen las Cortes de España siguientes:

2 ^o de España	2 Pías	0012
--------------------------	--------	------

Diciembre 19

Por el Correo ordinario de este día remite para la Cortes^{as} que se expresan al margen las Cortes de España siguientes:

2 ^o de España	2 Pías	0022
1 ^o de España	1 Pía	0004

Amor de la Estaf.^a Sub. Nal. de la Ciudad de Trusillo.

No. 1.º 1.º de Julio... 3. Vías 01202
 No. 14..... Por el Correo ordin.^o de este día remiti p.^a
 las Estaf.^{as} que se expresan al margen las
 Cartas de España siguientes.
 1.º de Julio..... 1. Vía..... 0005

No. 15..... Por el Correo ordin.^o de este día remiti p.^a
 las Estaf.^{as} que se expresan al margen las Cartas
 de España siguientes.
 1.º de Julio..... 2. Vías..... 00121

Trusillo No. 31 de 1812

0176

No. 16..... Por el Correo ordinario de este día remiti para
 las Estaf.^{as} que se expresan al margen las Cartas
 de España siguientes.
 1.º de Julio..... 1. Vía..... 0006

No. 17..... Por el Correo ordin.^o de este día remiti p.^a
 las Estaf.^{as} que se expresan al margen las Car-
 tas de España siguientes.
 1.º de Julio..... 2. Vías..... 01882

No. 18..... Por el Correo ordin.^o de este día remiti para
 las Estaf.^{as} que se expresan al margen las Cartas de
 España siguientes.
 1.º de Julio..... 1. Vía..... 0005

01991

Abril 30 Por el cargo ordinario de este dia remite para
 las Cortes que se expresan al margen las Cortes de
 Repartida siguientes
 1.ª Juan 3. Vtas 2015.
 2.ª Carrey 1.ª D 2005.

0199i

Junio 28 Por el cargo ordinario de este dia remite para
 las Cortes que se expresan al margen las Cortes de
 Repartida siguientes
 3.ª Lima 6. Vtas 2088x

Jul 30 Por el cargo ordinario de este dia remite p.ª la
 Cortes que se expresan al margen las Cortes de
 Repartida siguientes
 4.ª Naca 6. Vtas 2124.

2032

Trucosillo Junio 30. de 1832

Junin. de la Conf.^a Sub. Vial. de la Ciudad de Trujillo.

1812

Jun. 20.....	Ver el Consejo ordinario de este día remite p. ^a las Letas. q. ^{as} se expusieron al margen las Cartas de España siguientes.	
1. ^a p. ^a Mta.....	2. Vtas.....	0012.
7. ^a Novemb.....	1. D.....	0150.
Jun. 24.....	Ver el Consejo ordin. ^o de este día remite p. ^a las Letas. q. ^{as} se expusieron al margen las Cartas de España siguientes.	
1. ^a p. ^a Mta.....	1. Vta.....	0006.
Jul. 15.....	Ver el Consejo ordinario de este día remite p. ^a las Letas. del margen las Cartas de España sig. ^{tes} .	
1. ^a Casam.....	2. Vtas.....	0018.
7. ^a Novemb.....	1. D.....	0030.
0216		

Trujillo Setete 30. de 1812

Dici. 30.....	Ver el Consejo ordin. ^o de este día q. ^o las Letas. q. ^{as} se expusieron al margen las Cartas de España siguientes.	
1. ^a Novemb.....	1. Vta.....	0087.

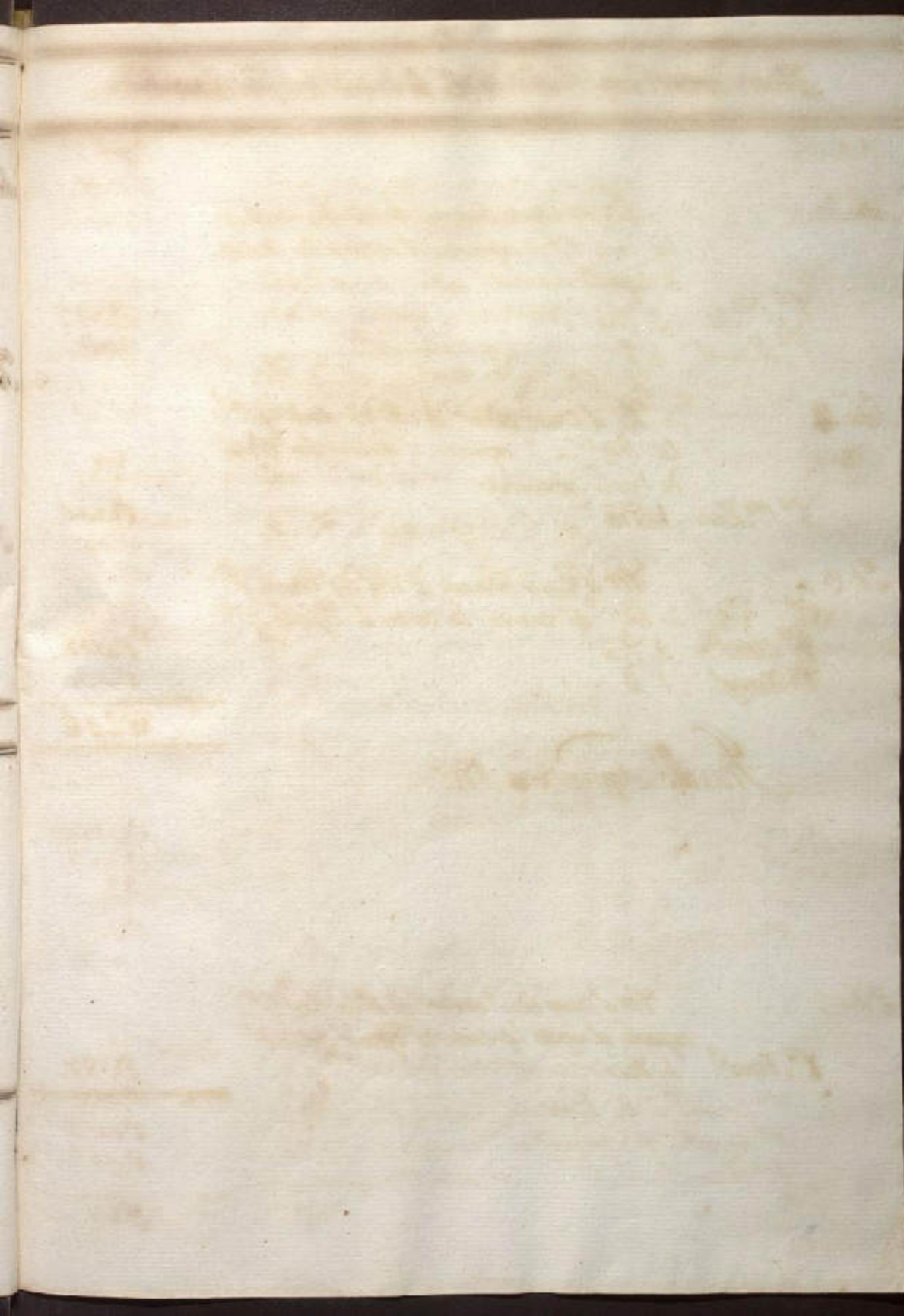

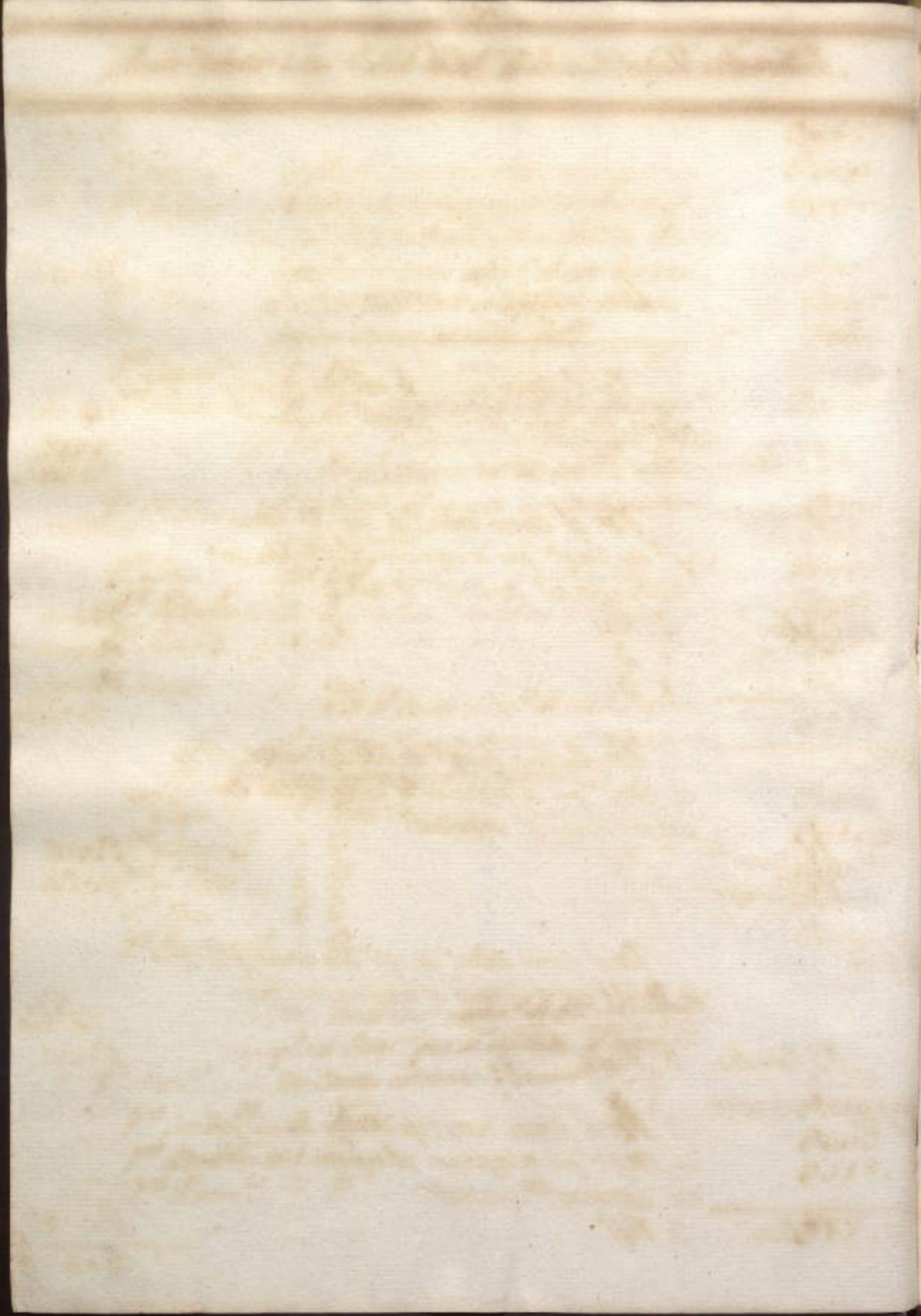

Cartas del P.ño. de Fructillo a
las Pref.ªs y extraj.ªs

Fol. 13	Por el correo ordin.º de este día remitiendo las cartas extravagantes siguientes	Doc.º 15
P.º Lima	3 P.ºs	
Fol. 14	Por el correo ordin.º de este día remitiendo las Pref.ªs que se expresan al margen las cartas extravagantes siguientes	Doc.º Doc.º Doc.º
P.º Lambay	2 P.ºs	
P.º S.º P.º	1 P.º	
P.º Huancayo	1 P.º	
Fol. 15	Por el correo ordin.º de este día remitiendo las Pref.ªs que se expresan al margen las cartas extravagantes siguientes	Doc.º Doc.º
P.º Cuzco	2 P.ºs	
P.º Huancayo	7 P.ºs	
Fol. 16	Por el correo ordin.º de este día remitiendo las Pref.ªs que se expresan al margen las cartas extravagantes siguientes	Doc.º
P.º Potosí	3 P.ºs	
Fol. 17	Por el correo ordin.º de este día remitiendo las Pref.ªs que se expresan al margen las cartas extravagantes siguientes	Doc.º
P.º Lima	3 P.ºs	

Actas de la Real Audiencia de la Ciudad de Sevilla

Fecha	Descripción	Importe
		2065 1/2
		2000
		2000
Junio 30	Por el correo ordinario de este día remite se las Letras que se expresan al margen por las Cartas extraordinarias siguientes	
	J.º Caram... 1. D.	2000
	J.º Huam... 3. D.	2000
Julio 10	Por el correo ordinario de este día remite se las Letras del margen las Cartas extraordinarias siguientes	
	J.º Lima... 4. D.	2016
	J.º Caceres... 1. D.	2000
	J.º Huam... 1. D.	2000
Julio 11	Por el correo ordinario de este día remite se las Letras que se expresan al margen por las Cartas extraordinarias siguientes	
	J.º Lima... 1. D.	2000
	J.º Lambay... 3. D.	2010 1/2
	J.º Pinar... 1. D.	2002 1/2
	J.º Pinar... 1. D.	2000
	J.º Sagunto... 1. D.	2000
Julio 15	Por el correo ordinario de este día remite se las Letras que se expresan al margen por las Cartas extraordinarias siguientes	
	J.º Caram... 5. D.	2016
	J.º Alcala... 1. D.	2000
	J.º Huam... 7. D.	2018 1/2
		2170 1/2

01702

Folio 29

Por el presente orden de este día remiti se
las Cédulas que se expresan al margen las
cuales extrañan siguientes

1. ^o de Roma	3	Real	00102
2. ^o de la Junta	2	id.	00062
3. ^o de S. Juan	1	id.	0000

Folio 30

Por el presente orden de este día remiti se
las Cédulas que se expresan al margen las
cuales extrañan siguientes

1. ^o de Valladolid	2	Real	00062
2. ^o de Almagro	0	id.	0000

Folio 31

Por el presente orden de este día remiti se
las Cédulas que se expresan al margen las
cuales extrañan siguientes

1. ^o de Roma	1	Real	00002
-------------------------	---	------	-------

Folio 44

Por el presente orden de este día remiti se
las Cédulas que se expresan al margen las
cuales extrañan siguientes

1. ^o de Lombay	6	Real	0018
2. ^o de Huayaguay	1	id.	00022

Folio 45

Por el presente orden de este día remiti se
las Cédulas que se expresan al margen las
cuales extrañan siguientes

1. ^o de Carmona	2	Real	0006
2. ^o de Almagro	3	id.	0026
3. ^o de Paray	1	id.	00022

02572

Admon. de la Estaf.^a Sub. Trib. de la Ciudad de Arzobispo

2257 X

Nov. 29..... Por el ramos ordin.^o de este dia remiti
y las Estaf.^a que se expresan al margen
las Cartas extranas siguientes

1. ^o Lambog	2. d.	0006
1. ^o Chichap	1. d.	0002
1. ^o Cadiz	1. d.	0004

Dic. 30..... Por el ramos ordin.^o de este dia remiti
y las Estaf.^a que se expresan al margen
las Cartas extranas siguientes

1. ^o Casam	1. d.	0003
1. ^o Chichap	1. d.	0003
1. ^o Xerxes	2. d.	0007
1. ^o Huam	3. d.	0009

0322

Arzobispo Nov. 31. de 1812

Año 15	Por el correo ordinario de este día remitiendo las Estafetas que se expresan al margen las Cuentas extraordinarias siguientes	
P. ^a Anaura	1. Vtas	2003
P. ^a la Basa	1. D.	2003
Año 16	Por el correo ordinario que salio y Vallas remitiendo las Estafetas que se expresan al margen las Cuentas extraordinarias siguientes	
P. ^a S. Pedro	1. Vtas	2003
P. ^a Loro	1. D.	2003
P. ^a Ocho	1. D.	2039
Año 17	Por el correo ordinario de este día remitiendo las Estafetas que se expresan al margen las Cuentas extraordinarias siguientes	
P. ^a Canon	3. Vtas	2008
P. ^a Loro	1. D.	2016
P. ^a Loro	1. D.	2012
Año 18	Por el correo ordinario de este día remitiendo las Estafetas que se expresan al margen las Cuentas extraordinarias siguientes	
P. ^a Loro	10. Vtas	2030
P. ^a Loro	1. D.	2003
Año 19	Por el correo ordinario de este día remitiendo las Estafetas que se expresan al margen las Cuentas extraordinarias siguientes	
P. ^a Loro	2. Vtas	2000
P. ^a Loro	3. D.	2002
P. ^a Loro	1. D.	2003

Julio 30

Por el censo ordinario de este dia remite p.^a las Cortes que se expresan al margen las Cortes extravagantes siguientes.

1. ^a Caramba	2. Tercos	Doc 8
2. ^a Lerma	2. id	Doc 17
3. ^a Toros	2. id	Doc 6
4. ^a Anania	1. id	Doc 26

Agosto 13

Por el censo ordinario de este dia remite p.^a las Cortes que se expresan al margen las Cortes extravagantes siguientes.

1. ^a Lima	3. Tercos	Doc 9
2. ^a Cadiz	1. id	Doc 6

Set. 14

Por el censo ordinario de este dia remite p.^a las Cortes que se expresan al margen las Cortes extravagantes siguientes.

1. ^a Puna	1. Tercos	Doc 3
2. ^a Lambay	2. id	Doc 6
3. ^a Huayay	1. id	Doc 4
4. ^a Cadiz	1. id	Doc 6

Set. 15

Por el censo ordinario de este dia remite p.^a las Cortes que se expresan al margen las Cortes extravagantes siguientes.

1. ^a Huayay	3. Tercos	Doc 14
2. ^a Toros	2. id	Doc 6

Set. 28

Por el censo ordinario de este dia remite p.^a las Cortes que se expresan al margen las Cortes extravagantes siguientes.

1. ^a Lima	1. Tercos	Doc 3
----------------------	-----------	-------

Comon de la Cofradia Sub. Titul. de la Ciudad de Truxillo. 18

03462

Mayo 29..... Por el Concio ordinario de este dia remiti para las Cofrad. que se expresan al margen las Cofrad. extravagantes siguientes

1 ^a S. Juan	3. Vrs	0003
2 ^a S. Juan	6. d	0018
3 ^a S. Juan	2. d	0006

Junio 30..... Por el Concio ordin. de este dia remiti p^a las Cofrad. que se expresan al margen las Cofrad. extravagantes siguientes

1 ^a S. Juan	5. Vrs	0003
2 ^a S. Juan	2. d	0006

Junio 14..... Por el Concio ordin. de este dia remiti p^a las Cofrad. que se expresan al margen las Cofrad. extravagantes siguientes

1 ^a Michay	2. Vrs	0003
2 ^a Lata	1. d	0003
3 ^a Suayag	1. d	0003

Julio 15..... Por el Concio ordin. de este dia remiti p^a las Cofrad. que se expresan al margen las Cofrad. extravagantes siguientes

1 ^a Caocan	2. Vrs	0006
2 ^a Michay	2. d	0006
3 ^a Suayag	2. d	0012

Julio 28..... Por el Concio ordinario de este dia remiti p^a las Cofrad. que se expresan al margen las Cofrad. extravagantes siguientes

1 ^a Lima	2. Vrs	0022
2 ^a Caocan	1. d	0003
3 ^a Lata	1. d	0003

04504

Junio 29..... Por el correo ordin.^o de este día remiti
las Cédulas que se expusieron al margen las cu-
tas extrínsecas siguientes:

Por Lambay... 2. Vtas.....
Por Anayay... 1. D.....

00052

00032

Id. 30..... Por el correo ordin.^o de este día remiti
las Cédulas que se expusieron al margen las cu-
tas extrínsecas siguientes:

Por Casam... 2. Vtas.....
Por Anam... 2. D.....

00062

00062

Truillo Junio 30 de 1812

Julio 10 Por el correo ordinario de este dia recibí
las Letas que se expresan al margen las costas ex-
traordinarias siguientes.

P. ^a Lima	3. Vtas	20010x
----------------------	---------	-------	--------

Jul 10 Por el correo ordinario de este dia recibí g.^o las
Letas que se expresan al margen las costas extra-
ordinarias siguientes: a saber

1. ^a Vera	1. Vta	20034
2. ^a San Blas	2. id	20010x
3. ^a Chichu	1. id	20024
4. ^a Vera	1. id	20024
5. ^a San Blas	1. id	20024

Jul 15 Por el correo ordinario de este dia recibí
las Letas que se expresan al margen las costas
extraordinarias siguientes:

1. ^a Vera	1. Vta	20024
2. ^a Vera	1. id	20024
3. ^a Vera	2. id	20026

Jul 18 Por el correo ordinario de este dia recibí
las Letas que se expresan al margen las costas
extraordinarias siguientes:

1. ^a Vera	1. Vta	20034
----------------------	--------	-------	-------

Jul 23 Por el correo ordinario de este dia recibí por
las Letas que se expresan al margen las costas
extraordinarias siguientes.

1. ^a Vera	6. Vtas	2018.
2. ^a Vera	1. id	20034

Formas de la Cortes^a Real Cort. de la Ciudad de Sevilla

Julio 20	Ver el curso ordinario de este dia remiti ^o las Cortes que se expresan al margen las Cortas extravagantes siguientes	Do 907
	1 ^a Lina 1. Tra	Do 11
	1 ^a Maza 3. id	Do 80
Ag. 20	Ver el curso ordinario de este dia remiti ^o las Cortes que se expresan al margen las Cortas extravagantes siguientes	
	1 ^a Lina 1. Tra	Do 03
	1 ^a Vique 1. id	Do 03
	1 ^a Maza 1. id	Do 03
Jul. 14	Ver el curso ordinario de este dia remiti ^o las Cortes que se expresan al margen las Cortas extravagantes siguientes	
	1 ^a Lambay 1. Tra	Do 03
	1 ^a Cuaca 1. id	Do 03
	1 ^a Huayag 1. id	Do 04
Jul. 15	Ver el curso ordinario de este dia remiti ^o las Cortes que se expresan al margen las Cortas extravagantes siguientes	
	1 ^a Cazamca 3. Tra	Do 102
	1 ^a Huamach 1. id	Do 03
Jul. 29	Ver el curso ordinario de este dia remiti ^o las Cortes que se expresan al margen las Cortas extravagantes siguientes	
	1 ^a Lambay 2. Tra	Do 05
	1 ^a Vaya 2. id	Do 06

Día 13.....	Por el censo ordinario de este día remite para las Estaf. ^{as} que se expresan al margen las Cortas extravagantes siguientes	Doo 5 1/2
1. ^a Namurcés.....	2. Frs.....	Doo 5 1/2
1. ^a Nancy.....	2. id.....	Doo 6.
Día 13.....	Por el censo ordinario de este día remite para las Estaf. ^{as} que se expresan al margen las Cortas extravagantes siguientes	Doo 3.
1. ^a Lons.....	1. Frs.....	Doo 3.
1. ^a Noyon.....	1. id.....	Doo 3.
Día 14.....	Por el censo ordinario de este día remite para las Estaf. ^{as} que se expresan al margen las Cortas extravagantes siguientes.	Doo 1/2
1. ^a Foyta.....	7. Frs.....	Doo 1/2
Día 15.....	Por el censo ordinario de este día remite para las Estaf. ^{as} que se expresan al margen las Cortas extravagantes siguientes	Doo 3.
1. ^a Courm.....	1. Frs.....	Doo 3.
1. ^a Namurcés.....	2. id.....	Doo 7 1/2
1. ^a Nancy.....	1. id.....	Doo 4 1/2
Día 18.....	Por el censo ordinario de este día remite para las Estaf. ^{as} que se expresan al margen las Cortas extravagantes siguientes.	Doo 3.
1. ^a Seneles.....	3. Frs.....	Doo 3.
Día 20.....	Por el censo ordinario de este día remite para las Estaf. ^{as} que se expresan al margen las Cortas extravagantes siguientes.	Doo 3.
1. ^a Sauboy.....	1. Frs.....	Doo 3.

171

Actas de la Real Audiencia de la Ciudad de Truxillo

0236

Acta de

Por el Consejo ordinario de este día se acordó y
las Cortes que se repicaron al margen las Cortes
extraordinarias siguientes

1. ^a Juan...	2. D.	00012
2. ^a Blas...	1. D.	00024
3. ^a Juan...	2. D.	0006.
4. ^a Juan...	1. D.	0006.

0262

Truxillo Sábado 30 de 1812

Acta de

Por el Consejo ordinario de este día se acordó y
las Cortes que se repicaron al margen las Cortes
extraordinarias siguientes

1. ^a Juan...	2. D.	0006.
-------------------------	-------	-------

Acta de

Por el Consejo ordinario de este día se acordó y
las Cortes que se repicaron al margen las Cortes
extraordinarias siguientes

1. ^a Juan...	2. D.	0006.
-------------------------	-------	-------

Acta de

Por el Consejo ordinario de este día se acordó y
las Cortes que se repicaron al margen las Cortes
extraordinarias siguientes

1. ^a Juan...	1. D.	00024
2. ^a Juan...	1. D.	0003.
3. ^a Juan...	1. D.	00024

020

Comunicacion de la Comision de Fomento de la Ciudad de Trujillo.

Fecha	Detalle	Importe
Oct 28	Por el curso ordinario de este dia de San Juan y las Leyes que se expusieron al margen las Cuentas de este curso siguiente	Do 20.
	1.º Luis.....	Do 03
	1.º Alvarado.....	Do 02
Nov 5	Por el curso ordinario de este dia de San Juan y las Leyes que se expusieron al margen las Cuentas de este curso siguiente	
	1.º Lombay.....	Do 10
	1.º Pantoja.....	Do 06
Nov 12	Por el curso ordinario de este dia de San Juan y las Leyes que se expusieron al margen las Cuentas de este curso siguiente	
	1.º Carrero.....	Do 14
	1.º Chacabarro.....	Do 24
	1.º Alvarado.....	Do 08
Nov 19	Por el curso ordinario de este dia de San Juan y las Leyes que se expusieron al margen las Cuentas de este curso siguiente	
	1.º Luna.....	Do 03
	1.º Pantoja.....	Do 03
Nov 26	Por el curso ordinario de este dia de San Juan y las Leyes que se expusieron al margen las Cuentas de este curso siguiente	
	1.º Lombay.....	Do 06
	1.º Guayana.....	Do 04
	<u>5.000</u>	
	<u>2118</u>	Do 83

Día 12 de Mayo

Por el cargo ordinario de este día de mayo, para
 las Cuentas que se repusieron al margen las Cuentas
 correspondientes siguientes.

1. ^a Cuentas de Frío	0003
2. ^a Cuentas de D.	0003
3. ^a Cuentas de D.	0003

Por el cargo ordinario de este día de mayo, para
 las Cuentas que se repusieron al margen las Cuentas
 correspondientes siguientes.

1. ^a Cuentas de Frío	0003
---------------------------------	-------	------

Por el cargo ordinario de este día de mayo, para
 las Cuentas que se repusieron al margen las Cuentas
 correspondientes siguientes.

1. ^a Cuentas de Frío	0003
2. ^a Cuentas de D.	0003
3. ^a Cuentas de D.	0003

Por el cargo ordinario de este día de mayo, para
 las Cuentas que se repusieron al margen las Cuentas
 correspondientes siguientes.

1. ^a Cuentas de D.	0003
2. ^a Cuentas de D.	0003
3. ^a Cuentas de D.	0003

Por el cargo ordinario de este día de mayo, para
 las Cuentas que se repusieron al margen las Cuentas
 correspondientes siguientes.

1. ^a Cuentas de Frío	0003
---------------------------------	-------	------

Comis. de la Cortes^a del Reyl. de la Ciudad de Madrid

Día 14	Por el censo ordinario que sale p. ^a Valle de Asi p. ^a las Cortes ^a que se expusieron al margen las cuotas extraordinarias siguientes.	0153.
	P. ^a Lantada 1. Vta.	0003.
Día 15	Por el censo ordinario de este día de Asy p. ^a de nueva cuenta de este Reyno las cuotas extraordi- narias siguientes.	
	P. ^a Lantada 1. Vta.	0013.
	P. ^a Lantada 1. D.	00024
	P. ^a Lantada 2. D.	0017.
Día 16	Por el censo ordinario de este día de Asy p. ^a de nueva cuenta de este Reyno las cuotas extraordi- narias siguientes.	
	P. ^a Lantada 1. Vta.	0003.
	P. ^a Lantada 1. D.	0003.
	P. ^a Lantada 1. D.	0007.
Día 20	Por el censo ordinario de este día de Asy p. ^a de nueva cuenta de este Reyno las cuotas extraordi- narias siguientes.	
	P. ^a Lantada 2. D.	0000.
	P. ^a Lantada 1. D.	00024
	P. ^a Lantada 2. D.	00134
Día 20	Por el censo ordinario de este día de Asy p. ^a de nueva cuenta de este Reyno las cuotas extraordi- narias siguientes.	
	P. ^a Lantada 1. Vta.	00024
	P. ^a Lantada 2. D.	0014
	P. ^a Lantada 2. D.	0006.

En Madrid a diez y seis de Mayo

Handwritten title or header in Arabic script, possibly indicating the subject or author of the text.

Handwritten text in Arabic script, first entry on the page, with a dotted line extending to the right margin.

Handwritten text in Arabic script, second entry on the page, with a dotted line extending to the right margin.

Handwritten text in Arabic script, third entry on the page, with a dotted line extending to the right margin.

Handwritten text in Arabic script, fourth entry on the page, with a dotted line extending to the right margin.

Handwritten text in Arabic script, fifth entry on the page, with a dotted line extending to the right margin.

Handwritten text in Arabic script, sixth entry on the page, with a dotted line extending to the right margin.

Handwritten text in Arabic script, seventh entry on the page, with a dotted line extending to the right margin.

Handwritten text in Arabic script, eighth entry on the page, with a dotted line extending to the right margin.

Handwritten text in Arabic script, ninth entry on the page, with a dotted line extending to the right margin.

Handwritten text at the bottom center of the page, possibly a signature or a concluding note.

[Faint header text, possibly a title or date]

<i>[Faint entry 1]</i>	<i>[Faint entry 1]</i>
<i>[Faint entry 2]</i>	<i>[Faint entry 2]</i>
<i>[Faint entry 3]</i>	<i>[Faint entry 3]</i>
<i>[Faint entry 4]</i>	<i>[Faint entry 4]</i>
<i>[Faint entry 5]</i>	<i>[Faint entry 5]</i>
<i>[Faint entry 6]</i>	<i>[Faint entry 6]</i>
<i>[Faint entry 7]</i>	<i>[Faint entry 7]</i>
<i>[Faint entry 8]</i>	<i>[Faint entry 8]</i>
<i>[Faint entry 9]</i>	<i>[Faint entry 9]</i>
<i>[Faint entry 10]</i>	<i>[Faint entry 10]</i>
<i>[Faint entry 11]</i>	<i>[Faint entry 11]</i>
<i>[Faint entry 12]</i>	<i>[Faint entry 12]</i>
<i>[Faint entry 13]</i>	<i>[Faint entry 13]</i>
<i>[Faint entry 14]</i>	<i>[Faint entry 14]</i>
<i>[Faint entry 15]</i>	<i>[Faint entry 15]</i>
<i>[Faint entry 16]</i>	<i>[Faint entry 16]</i>
<i>[Faint entry 17]</i>	<i>[Faint entry 17]</i>
<i>[Faint entry 18]</i>	<i>[Faint entry 18]</i>
<i>[Faint entry 19]</i>	<i>[Faint entry 19]</i>
<i>[Faint entry 20]</i>	<i>[Faint entry 20]</i>

1870

1870

1870

1870

1870

1870

1870

1870

1870

1870

1870

1870

1870

1870

1870

1870

1870

1870

1870

1870

1870

1870

1870

