

C. V. 
Año de 1812

Deposito
Especial & Oficina.

Correspondencia que se recibe
franca del Reyno



M. P. y F.
71

CAUTION



СЪБИТИЯ

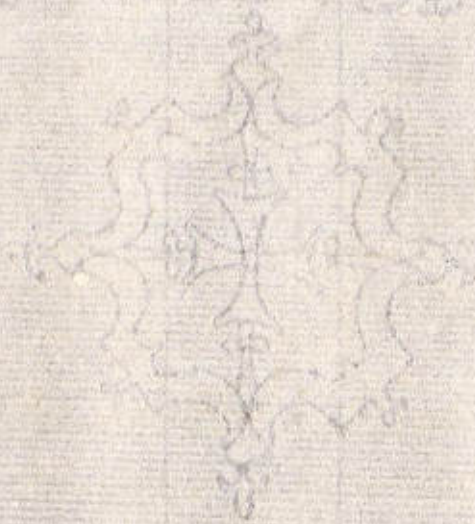

LEG. 7
DOC. 7
21 AS.

1847

1847

CAROLINE ADAMS

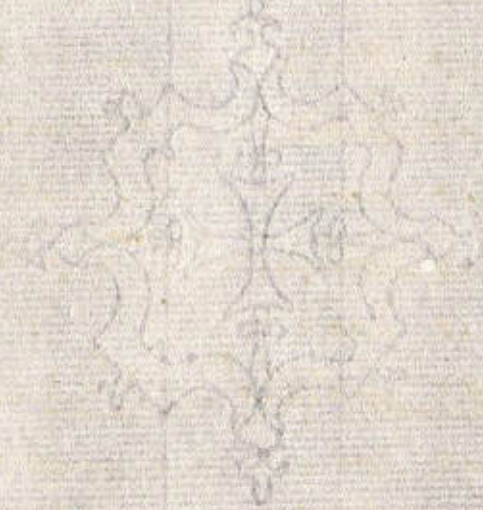

Correspondencia franca que viene del Reyno

Año de 1812

Dia 10. de Enero

| | | | | |
|--|---------------|------|------|--------------|
| De Chuqui ^{pe} con av. 4. de D ^o | 003 Sencillas | à 24 | 0072 | } ----- 0076 |
| De Mag ^o con av. 7. de D ^o | 002 Sencillas | à 22 | 0044 | |

Dia 11. de Enero

| | | | | |
|---|---------------|------|------|--------------|
| De Toluca con av. 28. de D ^o | 006 Sencillas | à 24 | 0144 | } ----- 030 |
| | 001 Pliego | con | 015 | |
| De la Plata con av. 24. de D ^o | 002 Sencillas | à 24 | 0048 | } ----- 009 |
| De Oruro con av. 3. de D ^o | 004 Sencillas | à 24 | 0096 | |
| | 002 Dobles | à 20 | 0040 | |
| De Suaria con av. 1. de Enero | 004 Sencillas | à 24 | 0096 | } ----- 019 |
| | 001 Doble | à 20 | 0020 | |
| De la Paz con av. de 4. de D ^o | 007 Sencillas | à 24 | 0168 | } ----- 151 |
| | 007 Dobles | à 20 | 0140 | |
| | 004 Triples | à 14 | 0056 | |
| | 003 Pliegos | con | 019 | |
| De Juli con av. 6. de D ^o | 001 Sencilla | à 24 | 0024 | } ----- 0054 |
| | 001 Doble | à 20 | 0040 | |
| De Suaria con av. 29. de D ^o | 001 Triple | à 14 | 0014 | } ----- 0068 |
| De Lima con av. 8. de D ^o | 014 Sencillas | à 24 | 0336 | |
| | 002 Dobles | à 20 | 0040 | |
| | 005 Pliegos | con | 040 | |
| 006 Igual con av. de | | | 0092 | |



Correspondencia franca que viene del Reyno.

Suma de la vta ----- 322

Dia 19. de Enero.

| | | | | | |
|------------------------------------|----|----------------------|-------|-----|-------------|
| De Sana. con au. 21. de Dic. | 16 | 002 Sencillas | ia 9 | 009 | } ----- 040 |
| | | 002 Dobles | ia 24 | 007 | |
| | | 002 Triples | ia 8 | 010 | |
| | | 002 Pliegos | con | 014 | |
| De Lima con au. de 8. de Sep. | | 020 Sencillas | ia 24 | 050 | } ----- 096 |
| | | 002 Dobles | ia 9 | 006 | |
| | | 001 Triple | ia 4 | 004 | |
| | | 004 Pliego | con | 025 | |
| De el Cuzco con au. de 18. de Nov. | | 001 Sencilla | ia 24 | 002 | } ----- 029 |
| | | 001 Doble | ia 9 | 002 | |
| | | 002 Triple | ia 4 | 009 | |
| | | 001 Pliego | con | 010 | |
| | | 041 Igual con los au | | 161 | |

Dia 20. de dicho.

| | | | | | |
|---------------------------------|---|----------------------|-------|-----|-------------|
| De Guayaq. con au. 21. de Nov. | } | 001 Sencilla | ia 4 | 004 | } ----- 006 |
| De Truxillo con au. 28. de Nov. | | 001 Triple | ia 6 | 006 | |
| De Lima con au. de 8. de Sep. | } | 061 Sencillas | ia 9 | 189 | } ----- 297 |
| | | 008 Dobles | ia 24 | 028 | |
| | | 006 Triples | ia 8 | 020 | |
| | | 012 Pliegos | con | 156 | |
| De Chucho con au. 7. de Nov. | } | 001 Sencilla | ia 24 | 002 | } ----- 005 |
| De Sta con au. de 10. de Nov. | | 002 Sencillas | ia 24 | 005 | |
| De Areca con au. 14. de Nov. | } | 008 Sencillas | ia 24 | 012 | } ----- 023 |
| | | 001 Pliego | con | 011 | |
| | | 098 Igual con los au | | 438 | |

Correspondencia franca que viene del Reyno

| | | | | |
|---|-----|------------------|------|------|
| 2 | 098 | Suma del fuente | 438% | 921% |
| | 002 | Sencillas | 005 | 005 |
| | 002 | Sencillas | 005 | 005 |
| | 001 | Sencilla | 002% | 002% |
| | 109 | Igual con los av | 451 | |

Dia 29. de Enero

| | | | | |
|---|-----|------------------|------|-----|
| 6 | 001 | Sencilla | 000 | 000 |
| | 027 | Sencillas | 067% | 096 |
| | 004 | Dobles | 012 | |
| | 001 | Triple | 006% | |
| | 001 | Diego | 012 | |
| | 094 | Igual con los av | 99 | |

Dia 28. de dicho.

| | | | | | |
|----|---|-----|------------------|------|------|
| 4% | 6 | 020 | Sencillas | 050 | 078% |
| | | 002 | Dobles | 009 | |
| | | 004 | Triple | 014% | |
| | | 002 | Diego | 015 | |
| 7 | | 017 | Sencilla | 042% | 060% |
| | | 002 | Dobles | 006 | |
| | | 002 | Triple | 009 | |
| | | 001 | Diego | 006 | |
| | | 008 | Igual con los av | 142 | |

Para el frente 1175

Correspondencia franca que viene del Reyro

Suma de la otra 1175

Por el traslado

Dia 27. de Enero.

| | | | | | |
|----------------------------------|-----|-----------|------|------|------------------------------|
| De Guano con av. de 17. de Enero | 004 | Sencillas | à 2% | 010 | } 010 |
| De Suisica id. 20. de Mayo | 004 | Sencillas | à 2% | 010 | |
| De Suisica id. 22. de Mayo | 002 | Sencillas | à 2% | 008 | } 012½ |
| | 001 | Pliego | con | 007½ | |
| De Suisica id. 25. de Mayo | 003 | Sencillas | à 2% | 007½ | } 010½ |
| | 001 | Doble | à 2% | 003 | |
| | | | | 015 | } Igual con los av. 043 |
| | | | | 043 | |

Dia 4. de Febrero.

| | | | | | |
|--------------------------------|-----|-----------|------|------|------------------------------|
| De Lima con av. 10. de Feb. | 003 | Sencillas | à 2% | 009 | } 017½ |
| De Suisica con av. 26. de Mayo | 001 | Doble | à 2% | 003 | |
| | 001 | Triple | à 2% | 005 | |
| De Suisica con av. 28. de Mayo | 001 | Sencilla | à 2% | 002½ | 002½ |
| De Suisica con av. 30. de Mayo | 001 | Sencilla | à 2% | 002½ | 002½ |
| De Suisica con av. 31. de Mayo | 001 | Sencilla | à 2% | 002½ | 002½ |
| | | | | 008 | } Igual con los av. 025 |
| | | | | 025 | |

Dia 9. de dicho.

| | | | | | |
|-------------------------------|-----|-----------|------|------|--------------|
| De Suisica con av. 9. de Mayo | 017 | Sencillas | à 2% | 030½ | } 041½ |
| | 001 | Doble | à 2% | 003 | |
| | 001 | Triple | à 2% | 005 | |
| | 001 | Pliego | con | 024 | |
| | | | | 007 | } 041½ |
| | | | | 041½ | |

1284½

3

Correspondencia fransa que viene en el Reyno

| | | | | | |
|---|-----|--------------------|------|-------|-----|
| | 007 | Samuel fuerte | 011% | 1284% | |
| De la Plata con av. 3 de Nov ^o | 004 | Sencillas | 02% | 010 | |
| | 001 | Doble | 03 | | 003 |
| | | | | 019 | |
| De Ouro con av. 24. Nov ^o | 001 | Sencilla | 02% | 002% | |
| De Ouro con av. 28. Nov ^o | 008 | Sencillas | 02% | 012% | |
| De la Plata con av. 2 de Feb ^o | 027 | Sencillas | 02% | 057% | |
| | 002 | Dobles | 02 | | 009 |
| | 002 | Piegor | con | 012 | |
| | 002 | Triplet | 04% | 009 | |
| De Juli con av. 4. de Nov ^o | 002 | Sencillas | 02% | 005 | |
| De Ouro con av. 6. de Nov ^o | 018 | Sencillas | 02% | 045 | |
| | 002 | Dobles | 02 | | 009 |
| | 002 | Piegor | con | 022% | |
| | 073 | Y qual con las av. | 238% | | |

Dia 10 de Feb^o

| | | | | |
|--|-----|--------------------|------|------|
| De la Plata con av. 24. Feb ^o | 004 | Sencillas | 02% | 010 |
| | 001 | Doble | 03 | |
| | | | | 020% |
| | 001 | Piegor | con | 007% |
| | 006 | Y qual con las av. | 020% | |

Correspondencia franca que viene del Reyno.

Suma de la vía. 1802

Dia 22. de Febrero.

| | | | | | | |
|---|---|---|---|-----|---|-----|
| De ^{la p} Ma con ac. de 16. de Feb. | } | 017 Sencillas a 2% 012% | } | 077 | | |
| | | 009 Dobles a 3 009 | | | | |
| | | 004 Triples a 4% 018 | | | | |
| | | 001 Pliego con 007% | | | | |
| De Lucia con ac. 14. de Feb. | } | 002 Sencillas a 2% 008 | } | 008 | | |
| De ^p Ma con ac. 20. de Feb. | | 012 Sencillas a 2% 022% | | | } | 046 |
| | | 001 Doble a 3 003 | | | | |
| | | 001 Triple a 4% 004% | | | | |
| 001 Pliego con 006 | } | 128 | | | | |
| 042 Igual con las ac. | | | | | | |

Dia 22. de otro.

| | | | | | | |
|---|---|---|--|------|---|------|
| De Guamanga con ac. de 9. de Feb. | } | 001 Sencilla a 3 003 | } | 003 | | |
| Del Curco con ac. 12. de Feb. | | 022 Sencillas a 2% 044 | | | } | 089% |
| | | 004 Sencilla con D. a 3 012 | | | | |
| | | 001 Triple a 4% 004% | | | | |
| 003 Pliegos con 018 | } | 095 | | | | |
| De ^p Ma con ac. 14. de Feb. | | | 001 Sencilla a 2% 002% | | | |
| 022 Igual con las ac. | | 095 | | 1725 | | |

Correspondencia franca que viene al Reyno.

Suma del frente 1725

Dia 25. de Febrero

| | | | | | | | | |
|---------------------------------|--|-----------------------------------|-----------------|------------------------------|---|----------------------------------|---|-----------------|
| De Toluca con av. 9. de Feb. | } 006 Sencillas a 3. 018. | } 002 Triples a 5. 010 | } 028 | | | | | |
| | | | | De Tacna con av. 16. de Feb. | } 010 Sencillas a 2 1/2 025 | } 004 Dobles a 3. 012 | } 003 Triples a 4 1/2 013 1/2 | } 059 1/2 |
| De Moquegua con av. 22. de Feb. | } 001 Sencilla a 2 1/2 002 1/2 | } 001 Doble a 3. 003 | } 011 1/2 | | | | | |
| | | | | | | | | |

Dia 1. de Marzo

| | | | | | | | | |
|-------------------------------------|-------------------------------------|--------------------------------------|-----------------------------------|-------------|---------------------------------|-----------------------------------|----------------------------------|-------------|
| De Lambayeque con av. de lo de Feb. | } 001 Sencilla a 3. 003 | } 003 | | | | | | |
| De Lima con av. 13. de Febrero | } 072 Sencillas a 3. 216 | } 016 Dobles a 3 1/2 056 | } 008 Triples a 5. 028 | } 608 | | | | |
| | | | | | De Arequipa con av. 19. de Feb. | } 011 Triples a 6. 011 | } 002 Dobles a 3. 006 | } 006 |
| | | | | | | | | |
| | | | | | 110 | 625 1/2 | 2449 1/2 | |

Correspondencia franca que viene del Reyno.

| | | | | |
|---------------------------------|-----|-------------------|---------|----------|
| | 110 | Suma de la buelta | 628 1/2 | 2449 1/2 |
| De Tlaxi con a. de 23. de Feb. | 004 | Sencillas | à 2 1/2 | 010 |
| | 002 | Dobles | à 5 | 010 |
| | 002 | Triplas | à 11 | 022 |
| De Chala con a. de 24. de Feb. | 009 | Sencillas | à 2 1/2 | 022 1/2 |
| | 002 | Dobles | à 3 | 006 |
| De Atlix con a. de 24. de Feb. | 009 | Sencillas | à 2 1/2 | 007 1/2 |
| De Ocoana con a. de 26. de Feb. | 004 | Sencillas | à 2 1/2 | 010 |
| De Camana con a. de 28. de Feb. | 001 | Doble | à 3 | 003 |
| 137 | | Igual con las a. | 717 1/2 | |

Dia 10. de Marzo.

| | | | | |
|------------------------------------|-----|------------------|---------|---------|
| De Guanao con a. de 18. de Feb. | 002 | Sencillas | à 2 1/2 | 005 |
| De La Laguna con a. de 2. de Marzo | 026 | Sencillas | à 2 1/2 | 065 |
| | 006 | Dobles | à 3 | 018 |
| | 002 | Triplas | à 11 | 009 |
| | 009 | Triplas | à 11 | 024 |
| De Tulcan con a. de 4. de Marzo | 001 | Doble | à 3 | 003 1/2 |
| De Tlaxi con a. de 7. de Marzo | 019 | Sencillas | à 2 1/2 | 027 1/2 |
| | 001 | Doble | à 3 | 003 |
| | 001 | Triple | à 11 | 004 1/2 |
| 057 | | Igual con las a. | 169 1/2 | |

Dia 10. de Mayo.

| | | | | |
|---------------------------------|-----|-----------|---------|-----|
| Del Huquib con a. de 4. de Mayo | 004 | Sencillas | à 2 1/2 | 010 |
| | 002 | Triplas | à 11 | 015 |

Correspondencia franca que viene del Reyro.

Suma al frente ----- 2.736.

Dia 11 de Marzo.

| | | | | |
|--------------------------------|-----------------------|----|---------|-----------------|
| De Oaxaca con av. de 2 de Mayo | 011 Sencillas | av | 027 1/2 | } ----- 020 1/2 |
| | 001 Doble | av | 002 | |
| De Salsica av. 5 de Mayo | 001 Sencilla | av | 002 1/2 | } ----- 010 |
| De La Paz con av. 6 de Mayo | 004 Sencillas | av | 010 | |
| | 017 Igual con los av. | | 043 | |

Dia 22 de Mayo.

| | | | | |
|------------------------------|-----------------------|-----|---------|-----------------|
| De La Paz con av. 16 de Mayo | 012 Sencillas | av | 030 | } ----- 054 |
| | 003 Dobles | av | 009 | |
| | 002 Triples | av | 009 | |
| | 001 Pliego | con | 006 | |
| De Juli con av. 17 de Mayo | 002 Sencillas | av | 009 | } ----- 017 1/2 |
| De Lima con av. 19 de Mayo | 007 Sencillas | av | 017 1/2 | |
| | 027 Igual con los av. | | 076 1/2 | |

Dia 29 de Mayo.

| | | | | |
|----------------------------|--------------|----|---------|-----------------|
| De Lima con av. 26 de Mayo | 001 Sencilla | av | 003 | } ----- 006 1/2 |
| | 001 Doble | av | 003 1/2 | |
| | 002 | | 006 1/2 | 2.862 |

Correspondencia franca que viene al Reyno

| | | | |
|--------------------------------|--------------------------|---------|---------|
| | 002... Suma de la vta | 006 1/2 | 2862 |
| De Huamanga con au. 4. de Mayo | 002... sencillas | 006 | 006 |
| Del Curco con au. 12. de Tho. | 029... sencillas | 062 1/2 | 122 1/2 |
| | 006... Dobles | 018 | |
| | 004... Triples | 018 | |
| | 004... Negos | 024 | |
| | 043... Igual con los av. | 135 | |

2.990%

Resumen de los tres Meses

| | |
|---------|--------|
| Enero | 1.218 |
| Febrero | 0.606 |
| Marzo | 1.166% |

2.990%

Agencia Marzo 31. de 1812.

M. de la Cruz

Dia 6. de Abril.

| | | | | | |
|-------------------------------|---|--|-----|---|-----|
| De Sanag. con av. 20. de dho. | } | 005. Sencillas a d | 015 | } | 038 |
| | | 001. Triple a s | 005 | | |
| | | 002. Diegos con | 018 | | |

| | | | | | |
|------------------------------|---|--|---------|---|-----|
| De Saena con av. 27. de dho. | } | 019. Sencillas a d | 047 1/2 | } | 094 |
| | | 002. Dobles a d | 006 | | |
| | | 003. Triples a s | 019 1/2 | | |
| | | 003. Diegos con | 027 | | |

| | | | | | |
|----------------------------------|---|--|---------|---|-----|
| De Colloqueg. con av. 2. de dho. | } | 008. Sencillas a d | 012 1/2 | } | 017 |
| | | 001. Triple a s | 004 1/2 | | |

041. Igual con los av. 146

Dia 7. de Mayo.

| | | | | | |
|--------------------------------|---|--|---------|---|-----|
| De la Saena con av. 1. de dho. | } | 028. Sencillas a d | 062 1/2 | } | 097 |
| | | 007. Dobles a d | 021 | | |
| | | 001. Triple a s | 004 1/2 | | |
| | | 001. Diego con | 009 | | |

| | | | | | |
|-----------------------------|---|--|---------|---|---------|
| De Indiconas. de 2. de dho. | } | 003. Sencillas a d | 007 1/2 | } | 007 1/2 |
|-----------------------------|---|--|---------|---|---------|

| | | | | | |
|----------------------------|---|--|---------|---|---------|
| De Puno con av. 4. de dho. | } | 007. Sencillas a d | 017 1/2 | } | 044 1/2 |
| | | 004. Dobles a d | 012 | | |
| | | 002. Triples a s | 009 | | |
| | | 001. Diego con | 006 | | |

051. Igual con los av. 149

Correspondencia franca que viene del Reyno.

Suma de lauta ----- 295

Dia 10. de Abril.

| | | |
|-------------------------------|---|-----------------|
| De Chuqui. con au. 4. de Feb. | } 001 - Sencilla ----- a 21 ----- 002 1/2 | } ----- 011 1/2 |
| | | |
| De Magas con au. 7. de Feb. | } 001 - Sencilla ----- a 21 ----- 002 1/2 | } ----- 002 1/2 |
| | | |

Dia 10. de Tho.

| | | | |
|-----------------------------------|--|-----------------|--|
| De Suixillo con au. 28. de Feb. | } 001 - Sencilla ----- a 21 ----- 002 1/2 | } ----- 003 1/2 | |
| De Id. con au. 19. de Marzo | | | 001 - Plego ----- con ----- 004 1/2 |
| De Lima con au. 24. de Mayo | } 006 - Sencillas ----- a 3 ----- 183 | } ----- 314 1/2 | |
| | | | 013 - Dobles ----- a 20 ----- 045 1/2 |
| | | | 006 - Triples ----- a 5 ----- 030 |
| | | | 007 - Plegos ----- con ----- 056 |
| De Ita con au. de 31. de Tho. | } 002 - Sencillas ----- a 24 ----- 005 | } ----- 005 | |
| De la Navarra con au. 9. de Abril | | | 002 - Sencillas ----- a 24 ----- 007 1/2 |
| De Acazi con au. de 4. de Tho. | } 005 - Sencillas ----- a 24 ----- 012 1/2 | } ----- 027 1/2 | |
| | | | 002 - Plegos ----- con ----- 015 |
| De Chala con au. de 6. de Tho. | } 004 - Sencillas ----- a 24 ----- 010 | } ----- 016 | |
| | | | 002 - Dobles ----- a 3 ----- 006 |
| De el Rio con au. 7. de Tho. | } 001 - Sencilla ----- a 24 ----- 002 1/2 | } ----- 034 1/2 | |
| | | | 002 - Plegos ----- con ----- 032 |
| De Roma con au. de 8. de Tho. | } 001 - Sencilla ----- a 24 ----- 002 1/2 | } ----- 002 1/2 | |
| 111 - Igual con los au. ----- 445 | | | |

Correspondencia franca que viene del Reyno.

Suma del frente 754

Por Extraord.

Dia 15. de Abril.

De Lugo con av. de 19. de Abril } 002... sencillas 005 } 005

Dia 21. de Abril.

De Lugo con av. 16. de Mayo } 015... sencillas 037 1/2 } 066
 } 002... Dobles 006
 } 002... Triples 009
 } 002... Diegos 013 1/2

De Lugo con av. 17. de Mayo } 002... sencillas 005 } 005

De Siciani con av. 11. Mayo } 001... sencilla 002 1/2 } 002 1/2

De Lugo con av. 12. Mayo } 002... sencillas 005 } 005

De Lugo con av. de 19. de Mayo } 013... sencillas 032 1/2 } 043
 } 002... Dobles 006
 } 001... Triple 004 1/2
 } 042... Igual con los av. 12 1/2

Dia 23. de dicho.

De Guamanga con av. 3. de Abril } 001... Doble 002 1/2 } 002 1/2

De Lugo con av. 12. de Mayo } 017... sencillas 042 1/2 } 089
 } 007... Dobles 021
 } 002... Triples 009
 } 002... Diegos 016 1/2

De Velle con av. 17. de Mayo } 001... sencilla 002 1/2 } 002

De Caylloma con av. 19. de Mayo } 001... sencilla 002 1/2 } 005 1/2
 } 001... Doble 002
 } 002... Igual con los av. 100.

980 1/2

Correspondencia franca que viene del Reyno

Suma de la otra ----- 980%

Dia 30. de Abril.

| | | | | | |
|--|----------------|-------|------|---------|------|
| extraord. p. facina | 039. sencillas | ----- | 082% | } ----- | 130% |
| De lotos con au. 10. de Feb ^o | 004. Doble | ----- | 012 | | |
| | 002. Triple | ----- | 009 | | |
| | 002. Pliego | ----- | 027 | | |
| De id. con au. 16. de Mayo | 001. Pliego | ----- | 006 | } ----- | 006 |
| De id. con au. 30. de Mayo | 001. Pliego | ----- | 026% | | |
| De la Plata con au. 24. de Mayo | 001. Doble | ----- | 003 | } ----- | 003 |
| De id. con au. 8. de Febrero | 001. sencilla | ----- | 002% | | |
| De id. con au. 24. de Mayo | 005. sencillas | ----- | 012% | } ----- | 015% |
| | 001. Doble | ----- | 003 | | |
| De id. con au. Mayo 24 | 001. sencilla | ----- | 002% | } ----- | 002% |
| De Ouro con au. 12. de Ab ^o | 002. sencillas | ----- | 005 | | |

054. Igual con los au. ----- 191%

Abril 30 ----- 1172

Dia 7. de Mayo.

| | | | | | |
|------------------------------|----------------|-------|-------------|---------|------|
| De lotos con au. 12. de Mayo | 001. Pliego | ----- | 010% | } ----- | 124 |
| De la Paz con au. 2. de Mayo | 028. sencillas | ----- | 070 | | |
| | 006. Doble | ----- | 018 | | |
| | 001. Triple | ----- | 005% | | |
| | 003. Pliego | ----- | 031% | } ----- | 134% |
| | <u>039</u> | | <u>194%</u> | | |

Correspondencia Franca que viene del Reyno

| | | | | |
|--------------------------------|-----|-------------------|------|------|
| | 039 | Suma del frente | 1344 | 1344 |
| De Juli con av. 2.ª de Mayo | 004 | Sencillas | 010 | 010 |
| De Murcia con av. 2.ª de Abril | 001 | Sencilla | 002 | |
| De Luno con av. de 8. de Mayo | 019 | Sencillas | 022 | 047 |
| | 002 | Dobles | 009 | |
| | 001 | Diego | 006 | |
| | 061 | Igual con los av. | 194 | |

Dia 10. de Mayo.

contraord por facna

| | | | | |
|---------------------------------|-----|-------------------|-----|-----|
| De la Plata con av. 8. de Abril | 007 | Sencillas | 017 | 023 |
| | 002 | Dobles | 006 | |
| De Oro con av. 22. de Aho | 003 | Sencillas | 007 | 028 |
| | 001 | Triple | 004 | |
| | 001 | Diego | 006 | |
| | 014 | Igual con los av. | 052 | |

Dia 10. de Aho.

| | | | | |
|--|-----|-------------------|-----|-----|
| De Chuqui ^{la} con av. 4. de Mayo | 001 | Sencilla | 002 | 002 |
| De Magas con av. 7. de Aho | 001 | Sencilla | 002 | 022 |
| | 001 | Triple | 004 | |
| | 001 | Diego | 015 | |
| | 004 | Igual con los av. | 021 | |

Correspondencia franca que viene del Reyno

Suma de la tabla 271

Dia 13. de Mayo.

| | | | | |
|--|------------------|-----|-------------------------------|----------------|
| De Tarap. con as. ^o de 28. de Mayo | 004... Sencillas | ad | 012 | } 022 |
| | 002... Triples | ias | 010 | |
| De Tacna con as. ^o de 4. de Mayo | 010... Sencillas | ad | 025 | } 059 |
| | 006... Dobles | ad | 018 | |
| | 001... Triple | ad | 014 | |
| De Moqueg. con as. ^o de 10. de Mayo | 001... Doble | ad | 002 | } 003 |
| | 001... Doble | ad | 002 | |
| | | | <u>025</u> - Igual con las as | <u>084 1/2</u> |

Con contrasentido.

Dia 14. de Mayo.

| | | | | |
|--|-----------------|----|-----|-------------|
| De la Paz con as. ^o de 6. de Mayo | 001... Sencilla | ad | 002 | } 002 |
|--|-----------------|----|-----|-------------|

Dia 17. de Mayo.

| | | | | |
|--|------------------|-----|-----|-------------|
| De Lambayeque con as. ^o de 1. de Mayo | 001... Doble | ad | 008 | } 008 |
| De Lima con as. ^o de 2. de Mayo | 061... Sencilla | ad | 183 | } 373 |
| | 010... Dobles | ad | 025 | |
| | 002... Triples | ias | 015 | |
| | 012... Pliegos | con | 140 | |
| De Huacho con as. ^o de 8. de Mayo | 001... Sencilla | ad | 002 | } 002 |
| De Huancayo con as. ^o de 7. de Mayo | 005... Sencillas | ad | 012 | } 012 |
| De la Oroya con as. ^o de 9. de Mayo | 002... Sencillas | ad | 005 | } 005 |
| De Arequipa con as. ^o de 10. de Mayo | 002... Sencillas | ad | 022 | } 032 |
| | 001... Doble | ad | 010 | |

105

433 1/2 791

Dia 7. de Junio.

| | | | | | | |
|----------------------------------|------|-----------|------|-------|------------------|-----|
| De Andaguay las com. 19. de Mayo | ov 1 | Sencilla | à 2 | ov 2 | ov 3 | |
| De Muzia com. 27. de Mayo | ov 1 | Sencilla | à 2½ | ov 2½ | ov 2½ | |
| De La Paz com. 1.º de Junio | 022 | Sencillas | à 2½ | 082½ | 126 | |
| | ov 7 | Dobles | à 3 | 021 | | |
| | ov 1 | Triple | à 4½ | ov 4½ | | |
| | ov 2 | Diegos | con | 018 | | |
| De Juli com. 2.º de Mayo | ov 3 | Sencillas | à 2½ | ov 7½ | ov 7½ | |
| De Suño com. 4.º de Mayo | 010 | Sencillas | à 2½ | 025 | 069 | |
| | ov 2 | Dobles | à 3 | 006 | | |
| | ov 1 | Triple | à 4½ | ov 4½ | | |
| | ov 3 | Diegos | con | 029½ | | |
| | | | | 064 | Igual con los av | 204 |

Dia 10. de dicho.

| | | | | | | |
|-------------------------------|------|-----------|------|-------|------------------|------|
| De Chuquis. com. 4.º de Junio | ov 2 | Sencillas | à 2½ | ov 5 | 029½ | |
| | ov 1 | Triple | à 4½ | ov 4½ | | |
| | ov 2 | Diegos | con | 014 | | |
| | | | | ov 5 | Igual con los av | 029½ |

Dia 12. de Mayo.

Por extracion

| | | | | | |
|---------------------------|------|-----------|------|------|------|
| De Suño com. 10. de Junio | ov 2 | Sencillas | à 2½ | ov 5 | ov 5 |
|---------------------------|------|-----------|------|------|------|

222

Correspondencia franca que viene al Reyno

Suma al frente 292½

Dia 17. de Junio.

Por extraord.

De Tlapac. con au. 9. de Junio } 001. Negro con 031½ } 031½

Dia 18. de Juo.

De Tlapac. con au. 9. de Juo. } 002. Sencillas as 009 } 024
 } 003. Triples as 015 }

De Tlapac. con au. 9. de Juo. } 012. Sencillas as 032½ } 066
 } 001. Doble as 003
 } 001. Triple as 004½
 } 004. Negro con 026 }

De Moqueg con au. 18. de Juo. } 004. Sencillas as 010 } 40

029. Igual con los au 100

Dia 20. de Juo.

De Lima con au. de 6. de Junio } 078. Sencillas as 225 } 455
 } 014. Sencillas con D as 049
 } 001. Triples as 020
 } 017. Negro con 161 }

De Aico con au. de 7. de Juo. } 001. Sencilla as 002½ } 002½

De Uca con au. de 10. de Juo. } 001. Sencilla as 002½ } 002½

De la Marca id. 12. de Juo. } 001. Sencilla as 002½ } 002½

119

462½

826½

Correspondencia franca que viene al Reyno

| | | | |
|-------------------------------|---------------------|-------------|------|
| | 112. Lima a la otra | 462½ | 826½ |
| De Atacama id. de 15 de Junio | { 004 Sencillas | 02½ | 010 |
| | { 001 Doble | 001 | 007½ |
| De Chala id. 18. de Mayo | { 003 Sencillas | 02½ | 007½ |
| De Atico id. 16. de Mayo | { 002 Sencillas | 02½ | 005 |
| De Ocona id. 17. de Mayo | { 002 Sencillas | 02½ | 005 |
| De Camana id. de 18. Mayo | { 003 Sencillas | 02½ | 007½ |
| | { 001 Doble | 00 | 009 |
| <u>129 Igual con los au</u> | | <u>908.</u> | |

Dia 21. de Junio.

| | | | |
|-----------------------------------|-----------------|-------------|------|
| De La Paz con au. de 16. de Junio | { 018 Sencillas | 02½ | 045 |
| | { 004 Dobles | 00 | 012 |
| | { 001 Triple | 04½ | 04½ |
| | { 001 Doble | 001 | 03½ |
| De Juli id. 17. de Mayo | { 002 Sencillas | 02½ | 005 |
| De Luno id. de Mayo | { 015 Sencillas | 02½ | 037½ |
| | { 002 Dobles | 00 | 006 |
| | { 002 Triples | 04½ | 009 |
| <u>045 Igual con los au</u> | | <u>150½</u> | |

Correspondencia franca que viene al Reyno.

Suma del frente 1.022 1/2

Dia 22. de Junio

| | | | | | | |
|-------------------------------|-----------------|------------------------|--------------|---------|---------|-----|
| De Guamanga con ac.º de Junij | { 001 - Semilla | aº | 000 | } | 000 | |
| De Andagnaylar id. 2.º de id. | { 001 - Semilla | aº | 000 | } | 000 | |
| Del Curco id. 12. de id. | { | 008 - Semillas | a2 1/2 | 087 1/2 | } | 152 |
| | | 010 - Dobles | aº | 010 | | |
| | | 001 - Triple | a 1/2 | 00 1/2 | | |
| | | 003 - Diego | con | 030 | | |
| De Belille id. 17. de Mayo | { 001 - Semilla | a2 | 002 | } | 002 1/2 | |
| | | 052 - Igual con lo ac. | | 160 | | |

Don costacur.

Dia 28. de Mayo

| | | | | | | |
|---------------------------------|-----------------|------------------------|--------------|---------|---------|---------|
| De la Hara id. 25. de Mayo 1811 | { 001 - Doble | aº | 000 | } | 000 | |
| De Cochab. 8. de Junio | { | 008 - Sem. | a2 1/2 | 012 1/2 | } | 030 1/2 |
| | | 001 - Diego | con | 018 | | |
| De Ouro 19. de Mayo | { 002 - Sem. | a2 1/2 | 007 1/2 | } | 007 1/2 | |
| De la Tar 21. Mayo | { 002 - Sem. | a2 1/2 | 008 | } | 008 | |
| De Mayo 29. Mayo | { 001 - Semilla | a2 1/2 | 002 1/2 | } | 002 1/2 | |
| | | 019 - Igual con lo ac. | | 048 1/2 | | |

Junio 30 // 1.291 1/2

Resumen de los tres meses.

| | | |
|-------|-------|------------------|
| Abril | | 1172 |
| Mayo | | 1029 |
| Junio | | 1291 1/2 |
| | | <u>3.492 1/2</u> |

Req. Junio 30. de 1812.

[Signature]

Dia 7. de Julio.

| | | | | | |
|------------------------------------|---|----------------------|-----|------|--------|
| De Salamanca con a. de 1. de Julio | } | 017 Sencillas | 022 | 042% | } 066% |
| | | 005 Dobles | 00 | 015 | |
| | | 001 Diego | 001 | 009 | |
| De Juli con a. de 2. de Aho. | } | 002 Sencillas | 022 | 008 | 008 |
| De Lima con a. de 10. de Juno | } | 001 Doble | 002 | 003% | 003% |
| De Huamanga con a. de 17. de Aho. | } | 002 Sencillas | 00 | 006 | 006 |
| De Arequipa con a. de 29. de Aho. | } | 001 Sencilla | 022 | 002% | 002% |
| De Lima con a. de 8. de Julio | } | 020 Sencillas | 022 | 057% | } 092 |
| | | 005 Dobles | 00 | 015 | |
| | | 003 Triples | 041 | 013% | |
| | | 001 Diego | 001 | 006 | |
| | | 061 Igual con los a. | | 175% | |

Dia 10. de Aho.

| | | | | | |
|-------------------------------------|---|--------------|-----|------|--------|
| De Chuquisaca con a. de 4. de Julio | } | 001 Sencilla | 022 | 002% | } 029% |
| | | 002 Dobles | 00 | 006 | |
| | | 001 Diego | 001 | 021 | |

Dia 21. de Aho.

| | | | | | |
|----------------------------------|---|----------------------|-----|------|--------|
| De La Paz con a. de 16. de Julio | } | 010 Sencillas | 022 | 025 | } 041% |
| | | 002 Triples | 041 | 009 | |
| | | 001 Diego 1/2 | 006 | 007% | |
| De Juli con a. de 17. de Aho. | } | 001 Sencilla | 022 | 002% | 002% |
| De Lima con a. de 19. de Aho. | } | 005 Sencillas | 022 | 045% | } 091% |
| | | 002 Dobles | 00 | 006 | |
| | | 001 Triple | 041 | 004% | |
| | | 001 Diego | 006 | 006 | |
| | | 024 Igual con los a. | | 079% | |

Correspondencia franca que viene al Reyno

Suma al fin de 280%

Dia 22. de Julio.

| | | | | | | | |
|----|---|---|----------------------------------|------------------------|------|---|------|
| 6% | De Guamanga con a ^o 3. de Julio | { | 001 Sencilla | --- a ^o --- | 003 | } | 008% |
| | | | 001 D. Negro | --- con --- | 008% | | |
| 5 | del Cusco con a ^o de 12. de Tho. | { | 030 Sencillas | --- a ^o --- | 075 | } | 120 |
| 3% | | | 007 Dobles | --- a ^o --- | 021 | | |
| 6 | | | 003 Triples | --- a ^o --- | 013% | | |
| 2% | | | 002 D. Negro | --- con --- | 013% | | |
| | | | 144 Igual con las a ^o | | 134% | | |

Dia 22. de dicho.

| | | | | | | | |
|----|--|---|----------------------------------|------------------------|------|---|------|
| 2 | De Salpaya sin fra | { | 001 Sencilla | --- a ^o --- | 004% | } | 004% |
| | | | 004 Sencillas | --- a ^o --- | 012 | | |
| | De Parap. con a ^o de 8. de Julio. | { | 003 Dobles | --- a ^o --- | 010% | } | 158% |
| | | | 001 Triple | --- a ^o --- | 005 | | |
| | | | 002 D. Negro | --- con --- | 131 | | |
| | | | 022 Sencillas | --- a ^o --- | 055 | | |
| 9% | De Tacna con a ^o de 14. de Tho. | { | 002 Dobles | --- a ^o --- | 006 | } | 080% |
| | | | 003 Triples | --- a ^o --- | 013% | | |
| | | | 001 D. Negro | --- con --- | 006 | | |
| | | | 001 Sencilla | --- a ^o --- | 002% | | |
| 1% | De Moqueq. con a ^o 19. de Tho. | { | 001 Sencilla | --- a ^o --- | 002% | } | 002% |
| | | | 040 Igual con las a ^o | | 246 | | |

Dia 26. de Tho.

| | | | | | | | |
|----|--|---|---------------|------------------------|-----|---|-----|
| 1% | De Lima con a ^o de 11. de Julio | { | 002 Sencillas | --- a ^o --- | 006 | } | 062 |
| | | | 001 D. Negro | --- con --- | 056 | | |
| | | | 003 | | 062 | | 320 |

Correspondencia franca que viene del Reyno

| | | | | |
|-------------------------------------|-----|-------------------|-----|-----|
| | 003 | Suma de la otra | 062 | 720 |
| De Lima con a.º de 11. de Julio | 080 | Sencillas | 150 | 390 |
| | 011 | Doble | 028 | |
| | 009 | Triple | 025 | |
| | 013 | D. Negro | 177 | |
| De Ica con a.º de 18. de Julio | 006 | Sencillas | 085 | 015 |
| De Arequipa con a.º de 20. de Julio | 002 | Sencillas | 005 | 019 |
| | 001 | Triple | 005 | |
| | 001 | D. Negro | 009 | |
| De Chala con a.º de 18. de Julio | 005 | Sencillas | 012 | 012 |
| De Arequipa con a.º de 22. de Julio | 005 | Sencillas | 012 | 012 |
| De Oroya con a.º de 22. de Julio | 001 | Sencilla | 002 | 002 |
| | 103 | Igual con los a.º | 414 | |

Dia 27. de Julio.

| | | | | |
|-------------------------------------|-----|-----------|-----|------|
| De Lima con a.º de 11. de Julio | 010 | Sencillas | 025 | 037 |
| | 001 | Doble | 003 | |
| | 001 | Triple | 009 | |
| De La Plata con a.º de 21. de Julio | 009 | D. Negro | 037 | 037 |
| De id. con a.º de 27. de Junio | 003 | Sencillas | 007 | 021 |
| | 001 | D. Negro | 013 | |
| De id. con a.º de 9. de Julio | 014 | Sencillas | 035 | 086 |
| | 001 | Doble | 003 | |
| | 001 | Triple | 004 | |
| | 002 | D. Negro | 043 | |
| | 049 | | 181 | 1353 |

Correspondencia franca que viene al Reyno

049 suma del frente 181% 1353%

De Cochab. con au. 28. de Jun. } ov 9 sencillas 02% 022% } 022%

De id. con au. 9. de Julio } ov 1 sencilla 02% 002% } 002%

De Ouros con au. 17. de Tho } ov 1 sencilla 02% 002% }
ov 1 Doble 009 } 011%

De Suño con au. 24. de Tho } ov 1 sencilla 02% 002% } 002%

062 Igual con los au 220%

Julio 1392%

Dia 8. de Agosto

De Ouros con au. 22. de Julio } ov 1 sencilla 02% 002% } 002%

De La Paz con au. 1. de Ago } ov 2 sencillas 02% 057% }
ov 4 Doble 012 } 096%
ov 2 Triple 009 }
ov 2 Doble 018 }

De Indag. con au. 19. de Julio } ov 1 sencilla 03% 003 } 003

Del Curso con au. 25. de Tho } ov 1 sencilla 02% 002% } 002%

De Suño con au. 4. de Ago } ov 6 sencillas 02% 040 }
ov 1 Doble 009 } 059%
ov 1 Triple 005% }
ov 2 Doble 012 }

054 Igual con los au 164

Correspondencia fianca que viene del Reyno.

Suma del frente 312

Dia 22. de Agosto

| | | | | |
|------------------------|---------------|---------|---------|-----------------|
| De Zamanga 9. de Ag. | 002 Sencillas | à 2 | 006 | } ----- 108 1/2 |
| | 026 Sencillas | à 2 1/2 | 065 | |
| | 005 Dobles | à 0 | 015 | |
| | 002 Triples | à 4 1/2 | 009 | |
| Del Cusco 12. de Mo. | 003 Diegos | con | 019 1/2 | |
| De Velle 16. de Mo. | 001 Sencilla | à 2 1/2 | 002 1/2 | } ----- 003 |
| De Caylloma 19. de Mo. | 001 Doble | à 0 | 002 | |
| ----- | | | 120 | |

Dia 23. de Mo.

Por extraordi.

| | | | | |
|-----------------------|---------------|---------|---------|-----------------|
| De Tori au. 9. de Ag. | 006 Sencillas | à 2 1/2 | 015 | } ----- 028 1/2 |
| | 002 Diegos | con | 013 1/2 | |
| De las Plas 3. de Mo. | 005 Sencillas | à 2 1/2 | 012 1/2 | } ----- 018 |
| | 006 Sencillas | à 2 1/2 | 015 | |
| De Cochab. 9. de Mo. | 001 Doble | à 0 | 002 | |
| De la Paz 16. de Mo. | 002 Sencillas | à 2 1/2 | 005 | } ----- 018 1/2 |
| | 002 Sencillas | à 2 1/2 | 005 | |
| | 001 Triple | à 4 1/2 | 004 1/2 | |
| De Luno 19. de Mo. | 001 Diego | con | 009 | |
| ----- | | | 082 1/2 | |

Dia 27. de Ago.

| | | | | | | | | |
|--------------------------------|----------------------------|-------------------------------|-------------|-----------|----------------------|---------|--|--|
| De Tarma con au. 12. de Ago. | } 008 Sencillas | } 024 | } | } 049 | | | | |
| | | | | | 001 Triple | 005 | | |
| | | | | | 001 Diego | 014 | | |
| De id. id. id. | 001 Diego digo F | 006 | | 006 | | | | |
| De Tarma con au. 18. de Ago. | } 004 Sencillas | } 010 | } | } 020 1/2 | | | | |
| | | | | | 002 Dobles | 006 | | |
| | | | | | 001 Triple | 004 1/2 | | |
| De Alloguegua 22. de Ago. | 002 Sencillas | 009 | | 009 | | | | |
| | | 020 Igual con los au. | 074 1/2 | | | | | |

Dia 29. de Ago.

| | | | | | | | | |
|----------------------------------|---------------------------|-------------------------------|-------------|-----------|-----------------------|---------|--|--|
| De Lima con au. 18. de Ago. | } 068 Sencillas | } 204 | } | } 998 1/2 | | | | |
| | | | | | 014 Dobles | 049 | | |
| | | | | | 004 Triples | 020 | | |
| | | | | | 021 Diego | 329 1/2 | | |
| De Chinchipe con au. 17. de Ago. | 002 Sencillas | 009 | | 009 | | | | |
| De Tarma con au. 14. de Ago. | 001 Sencilla | 002 1/2 | | 002 1/2 | | | | |
| De Tarma con au. 19. de Ago. | 002 Sencillas | 009 | | 009 | | | | |
| De Salpa con au. 20. de Ago. | 001 Sencilla | 002 1/2 | | 002 1/2 | | | | |
| De Acari con au. 22. de Ago. | } 003 Sencillas | } 007 1/2 | } | } 028 1/2 | | | | |
| | | | | | 002 Dobles | 006 | | |
| | | | | | 001 Diego | 009 | | |
| De Chala con au. 23. de Ago. | 006 Sencillas | 019 | | 019 | | | | |
| De Samana con au. 27. de Ago. | 002 Sencillas | 009 | | 009 | | | | |
| | | 127 Igual con los au. | 662 | | | | | |

Agosto 31 1.251

Correspondencia Franca que viene del Reyno

Dia 8. de Sep^r.

| | | |
|---|--|-----------------|
| De Potosi con au. 25. de Ag ^{to} | ov 6. Sencillas a 2% 018 | } 021 |
| | ov 2. Dobles a 9 006 | |

| | | |
|----------------------------|---|-----------------|
| De la Plata au. 25. de No. | 014. Sencillas a 2% 045 | } 051 |
| | ov 1. Pliego con 006 | |

| | | |
|----------------------------|--|---------|
| De Ouzo con au. 28. de No. | ov 5. Sencillas a 2% 012 1/2 | 012 1/2 |
|----------------------------|--|---------|

| | | |
|--|--|-----------------|
| De la Plata con au. 2. de Sep ^r | 028. Sencillas a 2% 095 | } 155 |
| | ov 6. Dobles a 9 018 | |
| | ov 3. Triples a 4% 010 1/2 | |
| | ov 3. Pliego con 028 1/2 | |

| | | |
|---------------------------|--|-----|
| De Juli con au. 3. de No. | ov 4. Sencillas a 2% 010 | 010 |
|---------------------------|--|-----|

| | | |
|---------------------------------------|---|-----|
| De Suavia au. 28. de Ag ^{to} | ov 1. Doble a 9 009 | 009 |
|---------------------------------------|---|-----|

| | | |
|--|---|---------------------|
| De Lima con au. 9. de Sep ^r | 016. Sencillas a 2% 040 | } 086 1/2 |
| | ov 1. Sencilla digo D a 9 009 | |
| | ov 4. Triples a 4% 018 | |
| | ov 1. Pliego con 006 | |

| | | |
|-----|-------------------|---------|
| 109 | Igual con los au. | 019 1/2 |
|-----|-------------------|---------|

Dia 10. de No.

| | | |
|---------------------------------------|---|-----------------|
| De Chuqui ^{bo} au. 4. de No. | ov 1. Sencilla a 2% 002 1/2 | } 013 |
| | ov 2. Dobles a 9 006 | |
| | ov 1. Triple a 4% 004 1/2 | |

| | | |
|-----|-------------------|-----|
| 004 | Igual con los au. | 013 |
|-----|-------------------|-----|

Correspondencia franca que viene al Reyno

064 - suma del trenta --- 194 --- 579

| | | | | |
|--|---------------|--------------|---------|---------------|
| De Sigüenza con au. ^o 12. de Sep ^e | 001 Sencilla | --- a 2% --- | 002 1/2 | } --- 002 1/2 |
| De Uña con au. ^o 19. de Sep ^e | 007 Sencillas | --- a 2% --- | 017 1/2 | |
| | 003 Dobles | --- a 2% --- | 009 | |
| | 001 Pliego | --- con --- | 006 | |
| 076 Igual con los au. | | | 229 | |

Dia 22. de Sept^e

| | | | | |
|--|---------------|--------------|---------|---------------|
| De Pina con au. ^o 26. de Sep ^e | 001 Doble | --- a 2% --- | 003 1/2 | } --- 003 1/2 |
| De Guamanga con au. ^o 3. de Sep ^e | 001 Sencilla | --- a 2% --- | 003 | |
| | 001 Doble | --- a 2% --- | 003 1/2 | |
| De Curco con au. ^o de 12. de Sep ^e | 030 Sencillas | --- a 2% --- | 075 | } --- 114 |
| | 003 Dobles | --- a 2% --- | 027 | |
| | 001 Triple | --- a 2% --- | 004 1/2 | |
| 001 Pliego | --- con --- | 007 1/2 | | |
| De id. con au. ^o de id. | 002 Pliegos | --- con --- | 013 1/2 | } --- 013 1/2 |
| 046 Igual con los au. | | | 127 1/2 | |

Dia 30. de Setie

| | | | | |
|--|----------------|--------------|---------|---------------|
| De Alap. con au. ^o 16. de Sep ^e | 001 Semilla | --- a 2% --- | 003 | } --- 046 |
| | 001 Doble | --- a 2% --- | 003 1/2 | |
| | 004 Pliegos at | --- con --- | 019 1/2 | |
| De Tacona con au. ^o 22. de Sep ^e | 010 Sencillas | --- a 2% --- | 025 | } --- 086 |
| | 003 Dobles | --- a 2% --- | 009 | |
| | 002 Pliegos | --- a 2% --- | 052 | |
| De Moqueg. au. ^o 27. de Sep ^e | 001 Sencilla | --- a 2% --- | 002 1/2 | } --- 002 1/2 |
| 022 Igual con los au. | | | 134 1/2 | |

Septiemb. 30 --- 886

Resumen de los tres meses

| | |
|--------|----------|
| Julio | 1392 1/2 |
| Agosto | 1251 |
| Sept | 0886 |
| <hr/> | |
| | 3529 1/2 |

Reg. Septiembre 30. de 1812.

[Handwritten signature]

Corresponden Franca que viene del Reyro

Dia 3. de Octubre

| | | | | |
|--|---|---------------|-----|-------------|
| De Lima con au. ^o 19. de Sep. | N | 082 Sencillas | 249 | } ----- 996 |
| | | 024 Dobles | 084 | |
| | | 010 Triples | 050 | |
| | | 015 Diegos | 219 | |

| | | | | |
|--|---|---------------|-----|-------------|
| De Lima con au. ^o 20. de Sep. | N | 002 Sencillas | 005 | } ----- 009 |
| | | 001 Triple | 004 | |

| | | | | |
|--|---|---------------|-----|-------------|
| De Lima con au. ^o 22. de Sep. | N | 002 Sencillas | 005 | } ----- 005 |
|--|---|---------------|-----|-------------|

| | | | | |
|--|---|---------------|-----|-------------|
| De Lima con au. ^o 27. de Sep. | N | 002 Sencillas | 005 | } ----- 015 |
| | | 001 Double | 009 | |
| | | 001 Diego | 007 | |

| | | | | |
|--|---|---------------|-----|-------------|
| De Lima con au. ^o 27. de Sep. | N | 002 Sencillas | 005 | } ----- 008 |
| | | 001 Double | 003 | |

| | | | | |
|--|---|--------------|-----|-------------|
| De Lima con au. ^o 28. de Sep. | N | 001 Sencilla | 002 | } ----- 002 |
|--|---|--------------|-----|-------------|

| | | | | |
|--|---|--------------|-----|-------------|
| De Lima con au. ^o 29. de Sep. | N | 001 Sencilla | 002 | } ----- 002 |
|--|---|--------------|-----|-------------|

| | | | | |
|---|---|--------------|-----|-------------|
| De Lima con au. ^o 1. de Oct. | N | 001 Sencilla | 002 | } ----- 002 |
|---|---|--------------|-----|-------------|

147 Igual con los au. ----- 642

Dia 4. de Octubre

| | | | | |
|--|---|---------------|-----|-------------|
| De Lima con au. ^o 25. de Sep. | N | 010 Sencillas | 025 | } ----- 064 |
| | | 002 Dobles | 006 | |
| | | 001 Triple | 004 | |
| | | 002 Diegos | 028 | |

| | | | | |
|--------------------------------------|---|---------------|-----|-------------|
| De Lima con au. ^o id. id. | N | 009 Sencillas | 022 | } ----- 033 |
| | | 002 Dobles | 006 | |
| | | 001 Triple | 005 | |

027 ----- 097 ----- 739

Correspondencia franca que viene del Reyno

| | | | | |
|--|-------|-------------------------|---------|---------|
| | 027 | suma al frente | 097 | 799 |
| <i>a.</i> De Cochab. con <i>ao.</i> 25. de Sept | 008 | Sencillas | 020 | 026 |
| | 002 | Dobles | 006 | |
| De Puno con <i>ao.</i> 28. de Tho | 006 | Sencillas | 019 | 018 |
| De Suavia con <i>ao.</i> 30. de Tho | 001 | Sencilla | 002 1/2 | 002 1/2 |
| De La Paz con <i>ao.</i> 2. de Oct | 024 | Sencillas | 060 | 105 1/2 |
| | 007 | Dobles | 021 | |
| | 002 | Triplas | 009 | |
| | 008 | Gran. p. otras cajas en | 018 1/2 | |
| De Juli con <i>ao.</i> 9. de Tho | 006 | Sencillas | 019 | 018 |
| 001 | Doble | 003 | | |
| De Lima con <i>ao.</i> 5. de Tho | 014 | Sencillas | 035 | 077 |
| | 001 | Doble | 003 | |
| | 001 | Triple | 003 1/2 | |
| | 004 | Diego | 012 1/2 | |
| | 109 | Suma con los <i>ao.</i> | 341 | |

Dia 10. de Octubre

| | | | | |
|---------------------------------|-----|-----------|-----|-----|
| De Chuqui. <i>ao.</i> 4. de Tho | 002 | Sencillas | 005 | 005 |
|---------------------------------|-----|-----------|-----|-----|

Dia 18. de Dicho.

| | | | | |
|---|-----|-------|---------|---------|
| <i>Por contrato.</i> De Potosi con <i>ao.</i> 26. de Oct | 001 | Diego | 007 1/2 | 007 1/2 |
|---|-----|-------|---------|---------|

Correspondencia franca que viene del Reyno

Suma de lauta ----- 996%

Dia 22. de Octubre

| | | | | | | |
|--|---|---------------|-------|-----|---|-----|
| De Tari comas. de 9. de Oct. ¹⁰ | { | 010 Sencillas | ----- | 028 | } | 021 |
| | | 002 Dobles | ----- | 006 | | |
| De la Plata comas. de 9. de No. | { | 008 Sencillas | ----- | 012 | } | 012 |
| | | 001 Doble | ----- | 001 | | |
| De Cochab. comas. de 9. de No. | { | 003 Sencillas | ----- | 007 | } | 010 |
| | | 001 Doble | ----- | 002 | | |
| De Quito comas. de 11. de No. | { | 004 Sencillas | ----- | 010 | } | 020 |
| | | 002 Dobles | ----- | 006 | | |
| | | 001 Triple | ----- | 004 | | |
| De la Paz comas. de 16. de No. | { | 018 Sencillas | ----- | 037 | } | 054 |
| | | 001 Doble | ----- | 002 | | |
| | | 001 Triple | ----- | 004 | | |
| | | 001 Negro | ----- | 001 | | |
| De Juli comas. de 17. de No. | { | 001 Sencilla | ----- | 002 | } | 002 |
| | | 001 Sencillas | ----- | 001 | | |
| De Suño comas. de 19. de No. | { | 002 Sencillas | ----- | 004 | } | 104 |
| | | 002 Triples | ----- | 009 | | |
| | | 001 Negro | ----- | 001 | | |
| 060 Igual con los au. | | | | 239 | | |

Dia 23. de Octubre

| | | | | | | |
|--|---|---------------|-------|------|---|------|
| De Guayaquil au. de 9. de Oct. ¹⁰ | { | 002 Sencillas | ----- | 006 | } | 010 |
| | | 002 Dobles | ----- | 007 | | |
| Del Cuzco comas. de 12. de No. | { | 022 Sencillas | ----- | 080 | } | 1243 |
| | | 010 Dobles | ----- | 020 | | |
| | | 001 Triple | ----- | 013 | | |
| 049 | | | | 136% | | |

Correspondencia franca que viene al Reyno

049 - suma al frente 106 1249

| | | | | |
|----------------------------|----------------|----------|------------------------|-------------|
| De Valle con av. 17 de Oct | 001 - Sencilla | ia 2 1/2 | 002 1/2 | } ----- 007 |
| De Caymana 20 de Dho | 001 - Doble | ia 3 | 003 | |
| | 001 - Triple | ia 4 | 004 | |
| <hr/> | | | 052 - Total con los av | 146 |

Dia 28 de Octubre

| | | | | |
|--------------------------|-------------|-----|-----|-------------|
| De Man con av. 17 de Dho | 001 - Diego | con | 009 | } ----- 009 |
| <hr/> | | | | |

Octubre 31 = 1.262

Dia 1 de Noviembre

| | | | | |
|-------------------------|--------------------------|----------|------------------------|-------------|
| De Tacna av. 21 de Oct | 008 - Sencillas | ia 3 | 024 | } ----- 059 |
| | 004 - D. 2 a 4 y 2 a 2 h | | 018 | |
| | 001 - Diego | con | 010 1/2 | |
| | 001 - Daza otras cosas | | 003 1/2 | |
| De Tacna av. 27 de Dho | 011 - Sencillas | ia 2 1/2 | 027 1/2 | } ----- 087 |
| | 004 - Dobles | ia 3 | 012 | |
| | 001 - Triple | ia 4 1/2 | 004 1/2 | |
| | 002 - Diego | con | 043 | |
| De Moqueg av. 21 de Dho | 003 - Dobles | ia 3 | 009 | } ----- 009 |
| <hr/> | | | 036 - Total con los av | |

Dia 7 de Dicho

| | | | | | |
|-----------------------|-----------------|----------|-----|-------------|-----|
| De Lima av. 24 de Oct | 064 - Sencillas | ia 3 | 192 | } ----- 589 | |
| | 016 - Dobles | ia 3 1/2 | 056 | | |
| | 006 - Triples | ia 5 | 030 | | |
| | 019 - Diego | con | 309 | | |
| <hr/> | | | 109 | 589 | 792 |

Correspondencia franca que viene del Reyno

| | | | | |
|---|-------|------------------|-----|-----|
| | 109 | Suma de la otra | 580 | 792 |
| De San Mateo con au. 29. de Oct ^{re} | ov 1. | Sencilla | 022 | 022 |
| De San Mateo con au. 28. de Tho | ov 7. | Sencilla | 017 | 027 |
| De la Nava con au. de Tho | ov 1. | Sencilla | 022 | 022 |
| De Avila 21. de Tho | ov 6. | Sencilla | 015 | 029 |
| | ov 2. | Diego | 014 | |
| De Chala 2. de Nov ^{re} | ov 2. | Sencilla | 008 | 008 |
| | ov 1. | Doble | 000 | |
| De Salamanca 4. de Tho | ov 1. | Sencilla | 022 | 022 |
| De Salamanca 8. de Tho | ov 1. | Diego | 009 | 009 |
| | 127 | Igual con los au | 694 | |

Dia 7. de Noviembre

| | | | | |
|---|-------|----------|-----|------|
| De Plasencia con au. 28. de Oct ^{re} | 010. | Sencilla | 028 | 044 |
| | ov 1. | Doble | 009 | |
| | ov 1. | Triple | 007 | |
| | ov 1. | Diego | 012 | |
| De la Mata con au. 28. de Tho | ov 6. | Sencilla | 018 | 018 |
| | ov 1. | Doble | 000 | |
| De Lechao con au. 28. de Tho | 010. | Sencilla | 028 | 028 |
| | ov 1. | Doble | 000 | |
| De Plasencia con au. 28. de Tho | ov 8. | Sencilla | 024 | 023 |
| | ov 2. | Doble | 006 | |
| | ov 1. | Triple | 003 | |
| De la Torre con au. 1. de Nov ^{re} | 034. | Sencilla | 088 | 148 |
| | ov 7. | Doble | 021 | |
| | ov 1. | Triple | 004 | |
| | ov 2. | Diego | 022 | |
| | 088 | | 261 | 1074 |

Correspondencia Franca que viene del Reyno

088. Suma del frente 261% — 1.074 1/2

| | | | | |
|-------------------------|-----------------------|--------|---------|---------|
| De Juli a. 2. de Nov. | 001 Sencilla | 02 1/2 | 002 1/2 | 007 |
| | 001 Triple | 04 1/2 | 005 1/2 | |
| De Guamanga 17. de Oct. | 002 Sencillas | 02 1/2 | 006 | 006 |
| Del Curio 28. de Tho. | 001 Sencilla | 02 1/2 | 002 1/2 | 002 1/2 |
| De Juno 4. de Nov. | 008 Sencillas | 02 1/2 | 020 | 029 |
| | 003 Doble | 03 | 009 | |
| | 104 Igual con los av. | | | |

Dia 10. de Nov.

| | | | | |
|------------------------|---------------|--------|---------|-----|
| De Chuquib. 5. de Tho. | 002 Sencillas | 02 1/2 | 009 | 029 |
| | 001 Triple | 04 1/2 | 005 1/2 | |
| | 001 Triego | 03 | 009 | |
| De Magec 7. de Tho. | 001 Triego | 03 | 006 | 006 |
| 008 Igual con los av. | | | 029 | |

Dia 21. de dicho.

| | | | | |
|-------------------------------|---------------|--------|---------|---------|
| De Salta con a. 2. de Oct. | 002 Sencillas | 02 1/2 | 007 | 007 |
| De Potosi con a. 9. de Nov. | 014 Sencillas | 02 1/2 | 035 | 044 |
| | 001 Doble | 03 | 003 | |
| | 001 Triego | 03 | 006 | |
| De La Plata con a. 9. de Tho. | 003 Sencillas | 02 1/2 | 007 1/2 | 007 1/2 |
| De Cochab. con a. id. | 001 Sencilla | 02 1/2 | 02 1/2 | 027 1/2 |
| De Oruro con a. 12. de Tho. | 006 Sencillas | 02 1/2 | 018 | 018 |
| | 001 Doble | 03 | 003 | |
| 039 | | | 104 | 1252 |

Correspondencia franca que viene del Reyno

| | 079 - Suma de la vida | 104 | 1252 |
|---------------------------------|-----------------------|---------|---------|
| De Simora con au. de 11 de Nov. | 003 Sencillas | 007 1/2 | 007 1/2 |
| De la Par con au. de 16 de Nov. | 010 Sencillas | 028 | 052 |
| | 001 Doble | 003 | |
| | 002 Triples | 009 | |
| | 002 Diegos | 015 | |
| De la Par con au. de 18 de Nov. | 014 Sencillas | 038 | 054 1/2 |
| | 002 Dobles | 006 | |
| | 001 Triple | 004 1/2 | |
| | 001 Diego | 009 | |
| 078 Igual con los au. | | 218 | |

Dia 22 de Noviembre

| | | | |
|--------------------------------|---------------|---------|---------|
| De Alanta con au. de 1 de Nov. | 001 Sencilla | 002 1/2 | 002 1/2 |
| De Guzmanga J. de Nov. | 001 Sencilla | 003 | 003 |
| De Laredo con au. 12 de Nov. | 025 Sencillas | 062 1/2 | 113% |
| | 005 Dobles | 015 | |
| | 001 Triple | 004 1/2 | |
| | 002 Diegos | 009 1/2 | |
| De Ceñille con au. 16 de Nov. | 001 Sencilla | 002 | 002 |
| 036 Igual con los au. | | 121 | |

Nov. 30 - N 1487

Correspondencia franca que viene del Reyno

Dia 8. de Diciembre.

| | | | | |
|------------------------------------|-----------------|------------|---------|---------|
| De Salta con au. de 16. de Nov. | 001 Sencilla | 002 1/2 | } ----- | 011 1/2 |
| | 002 Dobles | 008 | | |
| De id. con au. de 3. de Tho. | 008 Sencillas | 017 1/2 | } ----- | 017 1/2 |
| | 014 Sencillas | 025 | | |
| De Potasi con au. 25. de Tho. | 004 Dobles | 012 | } ----- | 066 1/2 |
| | 001 Triega | 019 1/2 | | |
| De Sta. Clara con au. 25. de Tho. | 006 Sencillas | 015 | } ----- | 018 |
| | 001 Doble | 003 | | |
| De Cochab. con au. de 25. de Tho. | 012 Sencillas | 030 | } ----- | 030 |
| De Ormas con au. de 28. de Nov. | 004 Sencillas | 010 | | |
| De Sucasima con au. de 25. de Tho. | 004 Sencillas | 010 | } ----- | 010 |
| | 009 Sencillas | 027 1/2 | | |
| De La Paz con au. de 2. de Dic. | 001 Doble | 003 | } ----- | 148 1/2 |
| | 002 Triega | 009 | | |
| | 005 Triega | 036 | } ----- | |
| | 001 Una al. cao | 003 | | |
| De Juli con au. de 9. de Dic. | 001 Sencilla | 002 1/2 | } ----- | 005 1/2 |
| | 001 Doble | 003 | | |
| De Guamanga con au. 17. de Nov. | 001 Sencilla | 003 | } ----- | 003 |
| Del Cuzco con au. 25. de Tho. | 001 Doble | 003 | | |
| De Puno con au. de 8. de Dic. | 010 Sencillas | 025 | } ----- | 038 1/2 |
| | 001 Doble | 003 | | |
| | 001 Triega | 004 1/2 | } ----- | |
| | 001 Triega | 006 | | |
| <u>119 Igual con lo. au.</u> | | <u>362</u> | | |

Correspondencia franca que viene del Reyno

Suma de la tabla ----- 362

Dia 10. de Diciembre.

| | | | | | | | | | |
|-----------------------------------|-----------------|-------|------|---|-------|-----|--------------|-------|------|
| De Chuquib. con au. de 4. de Dic. | } 005 Sencillas | ----- | 012½ | } | ----- | 020 | | | |
| | | | | | | | } 002 Dobles | ----- | 006 |
| | | | | | | | | | |
| De id. id. id. | } 001 Doble | ----- | 003 | } | ----- | 003 | | | |
| | | | | | | | } 001 Triple | ----- | 004½ |
| 010 Igual con los au | | ----- | 020½ | | | | | | |

Dia 11. de dicho.

| | | | | | | | | | | | | |
|----------------------------------|-----------------|-------|------|---|-------|------|--------------|-------|------|--------------|-------|------|
| De Tuzup. con au. de 24. de Nov. | } 003 Sencillas | ----- | 009 | } | ----- | 012½ | | | | | | |
| | | | | | | | } 001 Doble | ----- | 003½ | | | |
| De Lima con au. de 1. de Dic. | } 010 Sencillas | ----- | 025 | } | ----- | 041½ | | | | | | |
| | | | | | | | } 002 Dobles | ----- | 006 | | | |
| | | | | | | | | | | } 001 Triple | ----- | 005½ |
| | | | | | | | | | | | | |
| De Moqueg. con au. de 7. de Dic. | } 002 Sencillas | ----- | 005 | } | ----- | 005 | | | | | | |
| | | | | | | | } 001 Diego | ----- | 010½ | | | |
| 021 Igual con los au | | ----- | 069½ | | | | | | | | | |

Dia 12. de Dic.

| | | | | | | | | | | | | |
|-----------------------------------|-----------------|-------|------|---|-------|------|-----------------|-------|------|-------------|-------|-----|
| De Pucillo con au. de 13. de Nov. | } 001 Doble | ----- | 004 | } | ----- | 004 | | | | | | |
| | | | | | | | } 003 Sencillas | ----- | 009 | | | |
| De Lima con au. de 29. de Nov. | } 020 Dobles | ----- | 070 | } | ----- | 618 | | | | | | |
| | | | | | | | } 003 Triples | ----- | 015 | | | |
| | | | | | | | | | | } 002 Diego | ----- | 021 |
| | | | | | | | | | | | | |
| De Lisco con au. de 18. de Oct. | } 001 Sencilla | ----- | 002½ | } | ----- | 002½ | | | | | | |
| | | | | | | | } 001 Sencilla | ----- | 002½ | | | |
| De Taca con au. de 9. de Dic. | } 001 Sencilla | ----- | 002½ | } | ----- | 002½ | | | | | | |
| | | | | | | | } 002 Doble | ----- | 006 | | | |
| De Taca con au. de 6. de Dic. | } 002 Diego | ----- | 018 | } | ----- | 024 | | | | | | |
| | | | | | | | } 006 Sencillas | ----- | 015 | | | |
| De Taca con au. de 8. de Dic. | } 002 Sencillas | ----- | 005 | } | ----- | 008 | | | | | | |
| | | | | | | | } 001 Doble | ----- | 003 | | | |

113 ----- 676½ ----- 1138½

Correspondencia Franca que viene del Arzo.

119 — suma del frente — 170% — 1.198%

| | | | | |
|-------------------------------|---------------|-----|------|-----|
| De Oria con av. de 9. de Dic. | 001 Sencilla | 02% | 002% | 02% |
| De Lamara con av. 10. de Dic. | 002 Sencillas | 02% | 005 | 08 |
| | 001 Doble | 03 | 002 | |

117 — Igual con los av — 687

Dia 21. de Diciembre.

| | | | | |
|-------------------------------|---------------|------|------|------|
| De Salta con av. 22. de Nov | 003 Sencillas | 02% | 010% | 010% |
| De Tuzuy con av. 23. de Dic. | 001 Sencilla | 02 | 002 | 02 |
| De Torari con av. 9. de Dic | 012 Sencillas | 02% | 020 | 055% |
| | 002 Dobles | 03 | 002 | |
| | 001 Triega | 04 | 016% | |
| De La Plata con av. 9. de Dic | 004 Sencillas | 02% | 010 | 010 |
| De Cochab. con av. 9. de Dic | 004 Sencillas | 02% | 010 | 010 |
| De Ormas con av. 12. de Dic | 006 Sencillas | 02% | 015 | 022% |
| | 001 Doble | 02 | 002 | |
| | 001 Triple | 04% | 004% | |
| De Suavia con av. 14. de Dic | 002 Sencillas | 02% | 005 | 005 |
| De La Paz con av. 16. de Dic | 008 Sencillas | 02% | 020 | 044 |
| | 002 Dobles | 02 | 002 | |
| | 002 Triegas | 04 | 015 | |
| De Juli con av. 17. de Dic | 002 Sencillas | 02% | 005 | 011 |
| De Suavia con av. 19. de Dic | 001 Triega | 04 | 006 | 005 |
| | 002 Sencillas | 02% | 005 | |
| | 012 Sencillas | 02% | 020 | |
| De P. Uno con av. 19. de Dic | 001 Doble | 02 | 002 | 066 |
| | 002 Triega | 04% | 002 | |
| | 002 Triegas | 04 | 024 | |
| 074 — Igual con los av — | | 242% | | |

Correspondencia franca que viene del Reyno

Suma de la lista ----- 1391%

Dia 23 de Diciembre

| | | | | |
|---------------------------------|-----|-------------------|------|--------------|
| De Nam. an. de S. de Din | 001 | Sencilla | 003 | } ----- 159% |
| | 020 | Sencillas | 050 | |
| Del Curaco con an. de 12 de Mo. | 008 | Dobles | 018 | |
| | 009 | Plegos | 09% | |
| | 031 | Igual con los an. | 162% | |

Diciembre 31 ----- 1554

Resumen de los tres meses.

| | |
|-----------|--------------|
| Octubre | 1262 |
| Noviembre | 1487 |
| Diciembre | 1554 |
| | <u>4303.</u> |

A Reg. y Diciembre 31. de 1812.

J. O. de S. J. de S.

Resumen g'ral. de los 4. Estados. Trimestres.

| | |
|-----------------------------|---------------|
| Por Enero, Febrero, y Marzo | 2990% |
| Por Abril, Mayo, y Junio | 3432% |
| Por Julio, Agosto, y Sept. | 3529% |
| Por Oct. y Nov. y Dic. | 4303 |
| Total | <u>14254%</u> |

J. O. de S. J. de S.

Reg. y Dic. 31. de 1812.

J. O. de S. J. de S.

