

A
B

TC
CAJ.6
Doc. 1
Fol 32

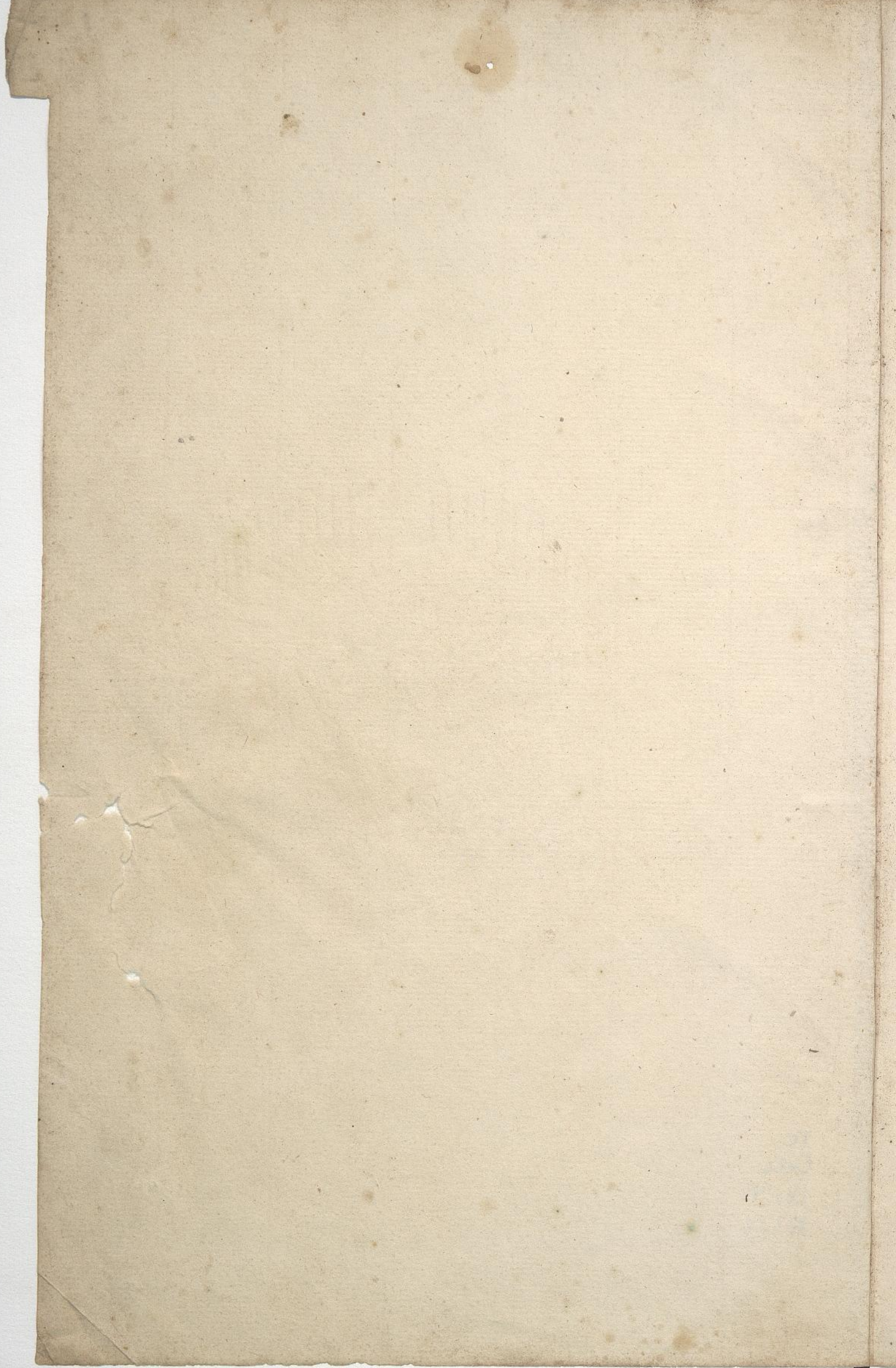

C
D

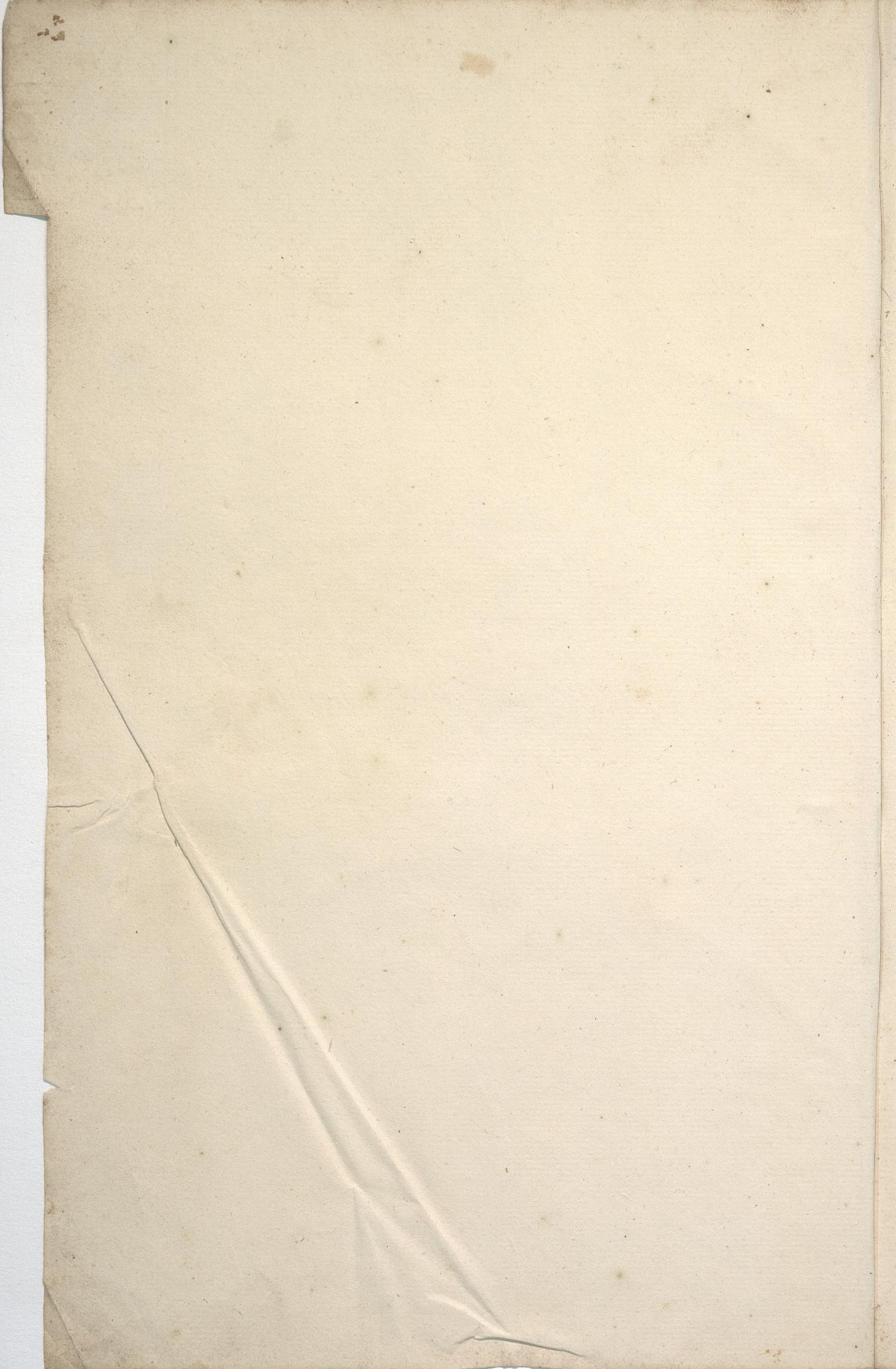

E
F

G
H

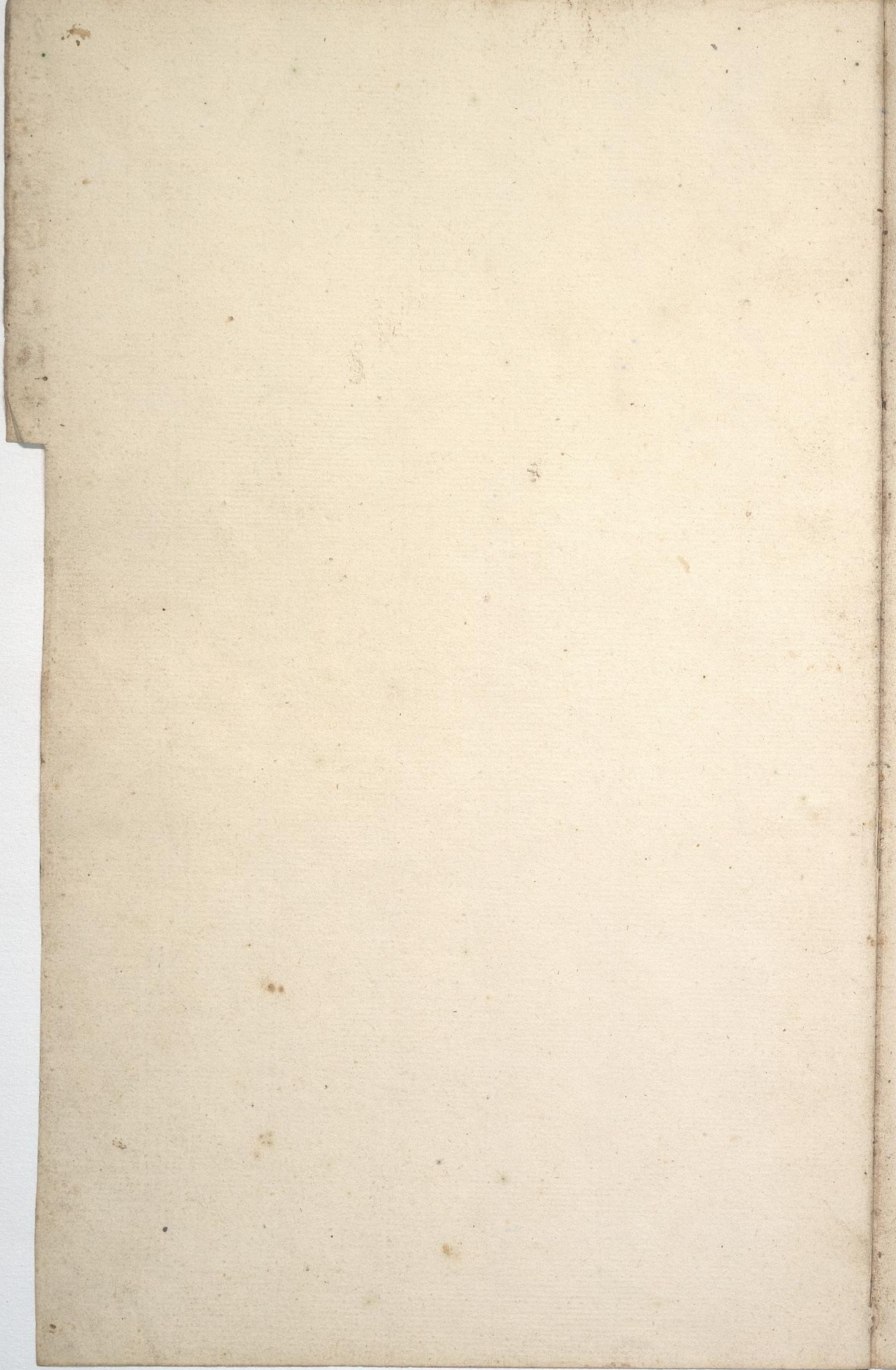

U
K

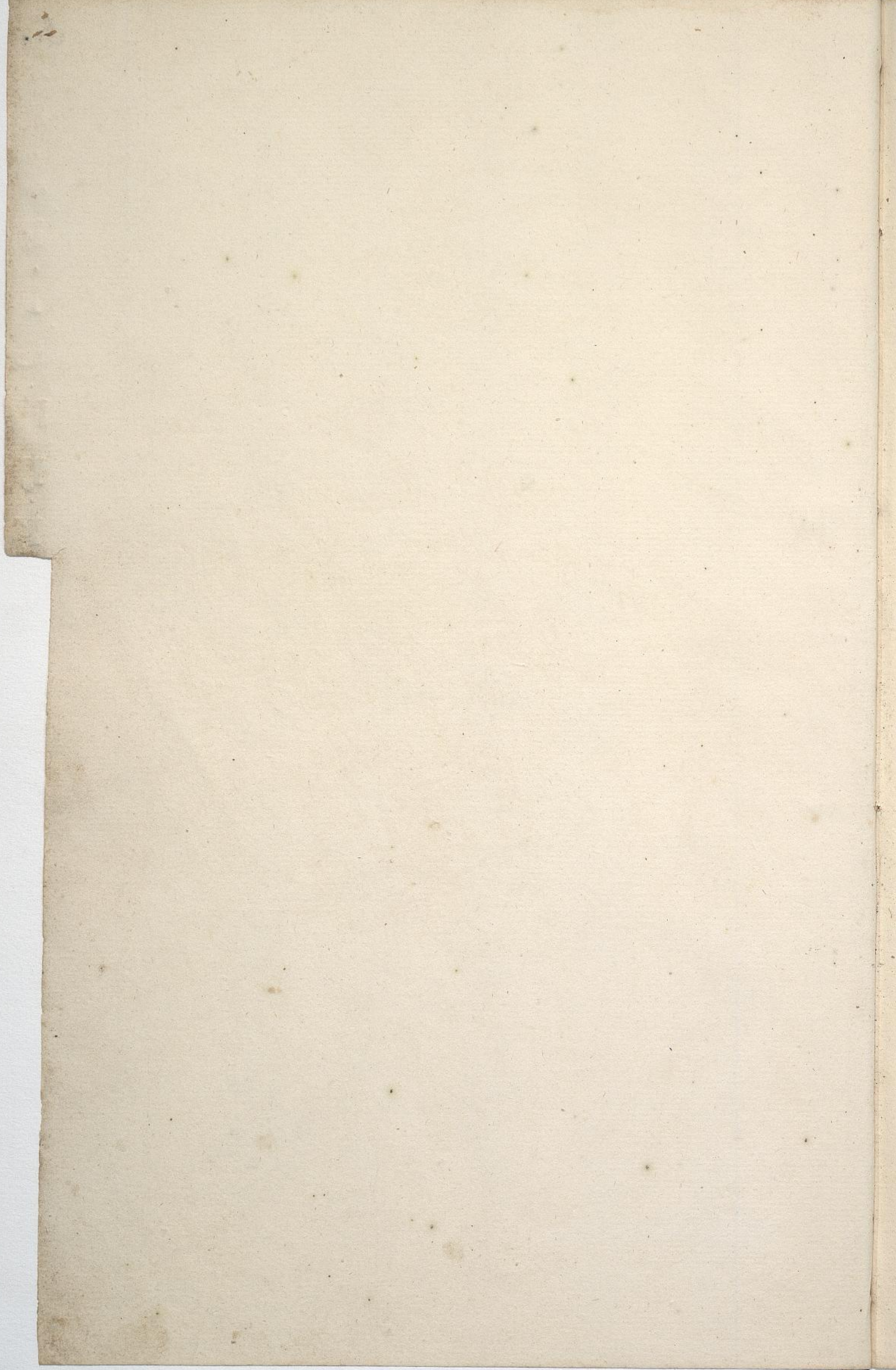

L
M

N
O

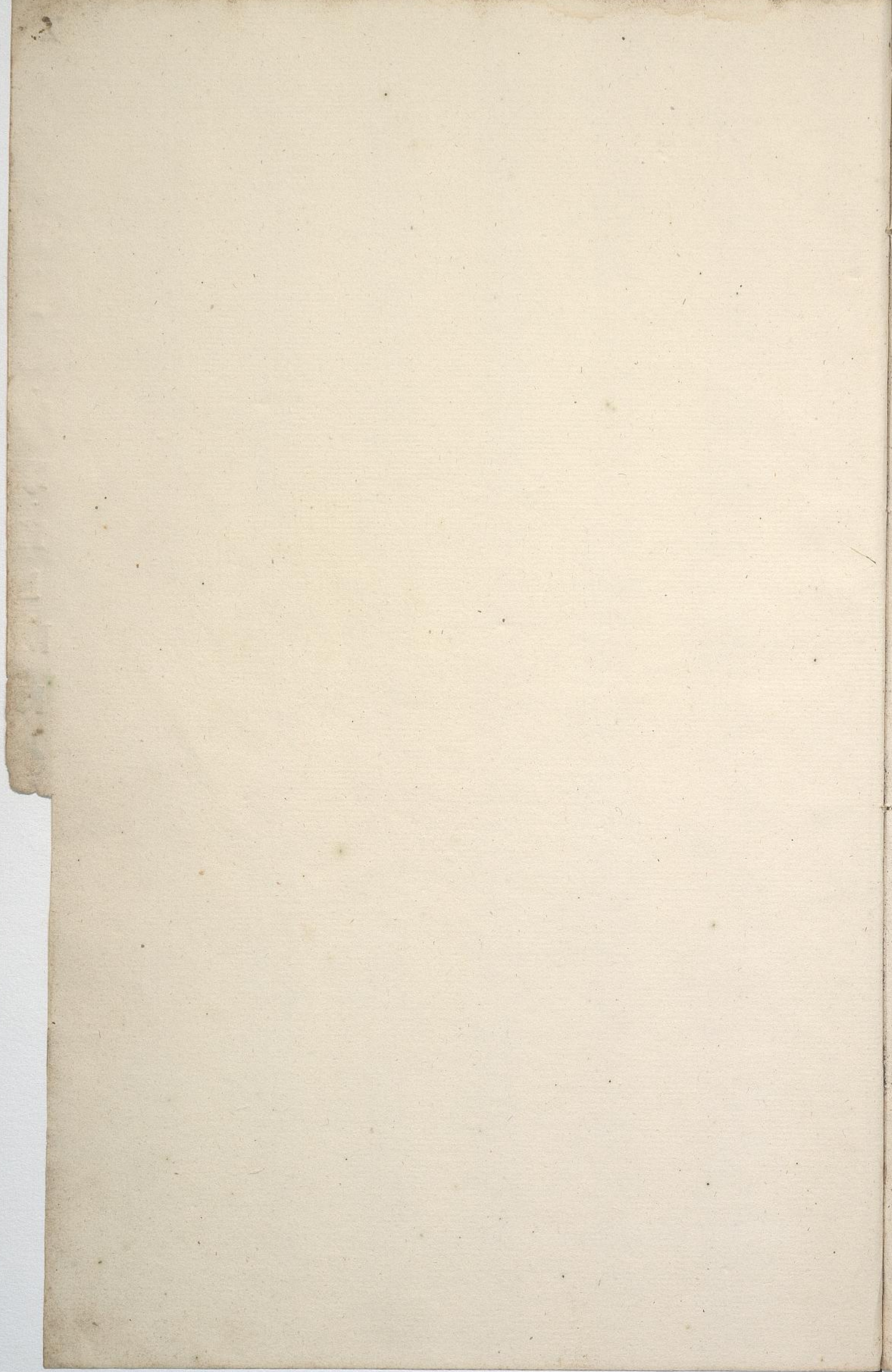

P
Q

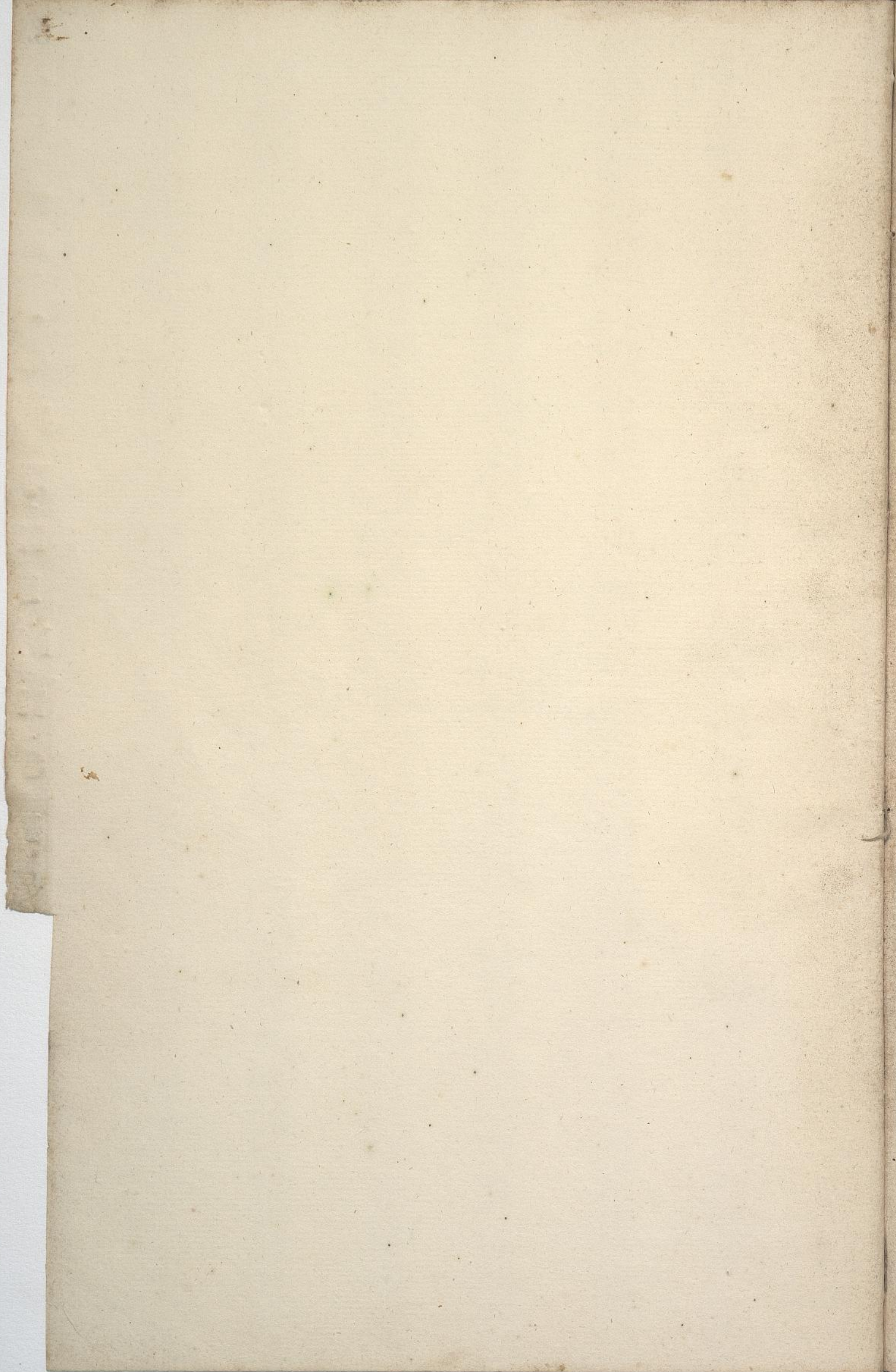

R
S

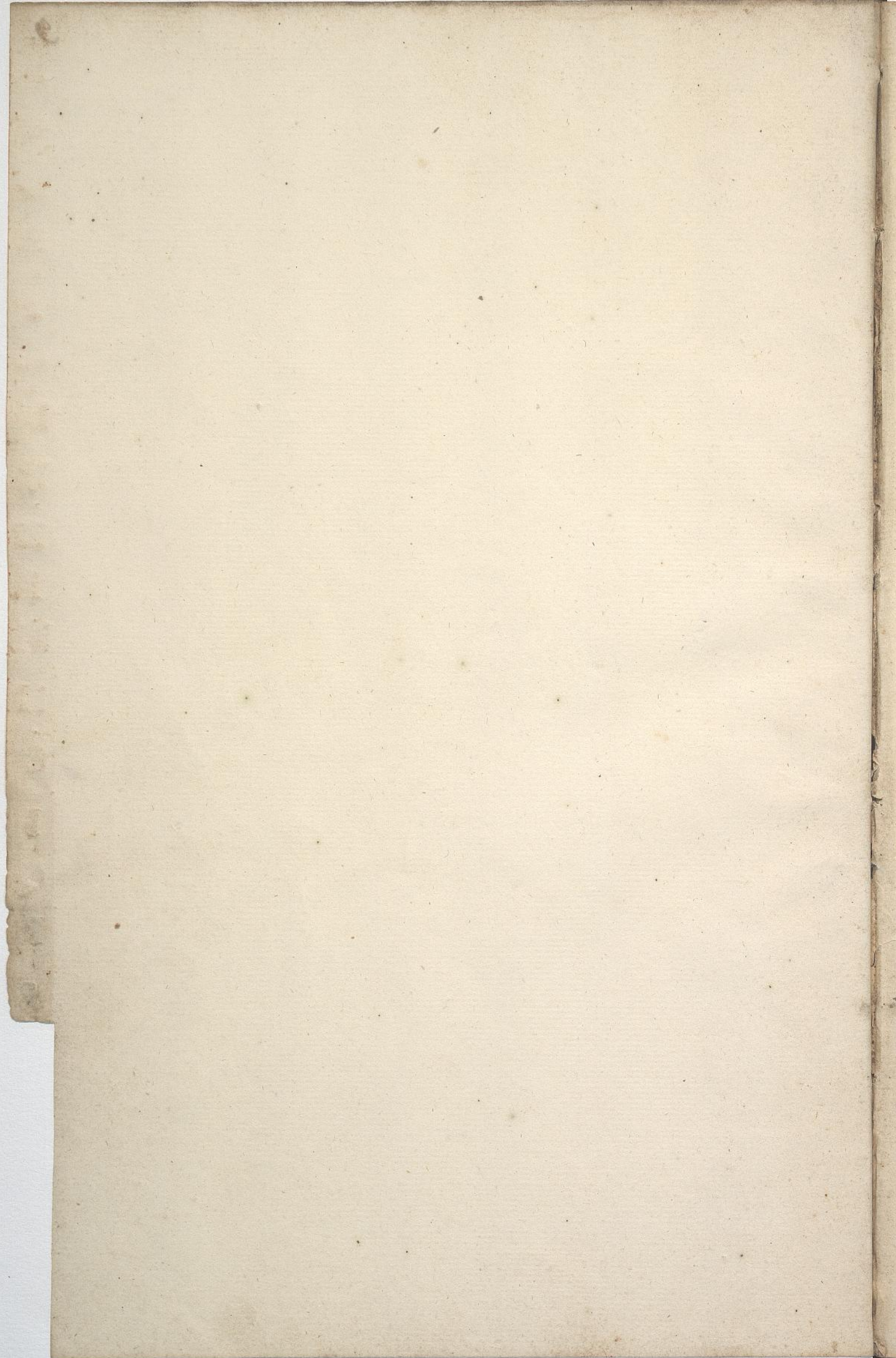

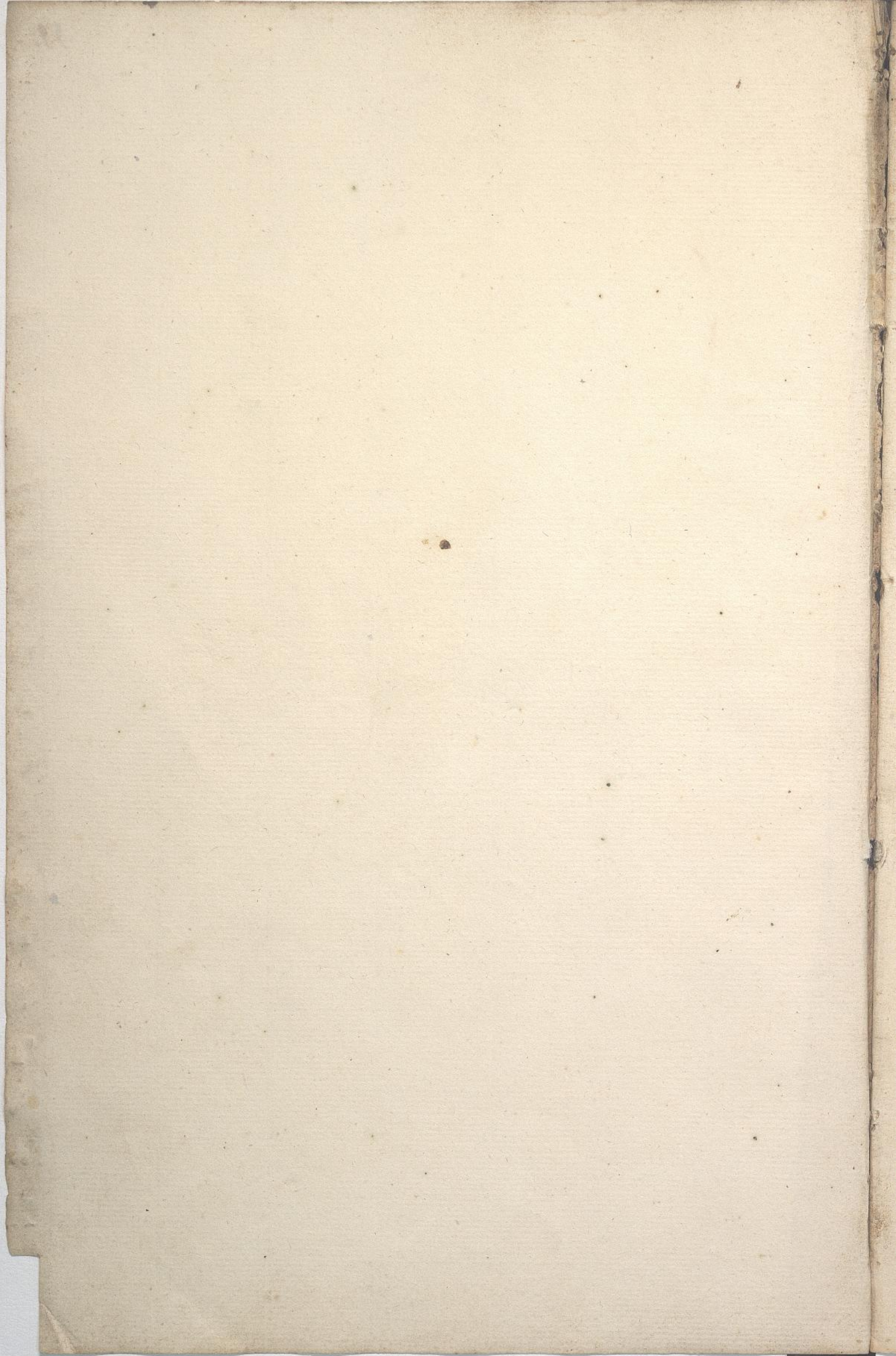

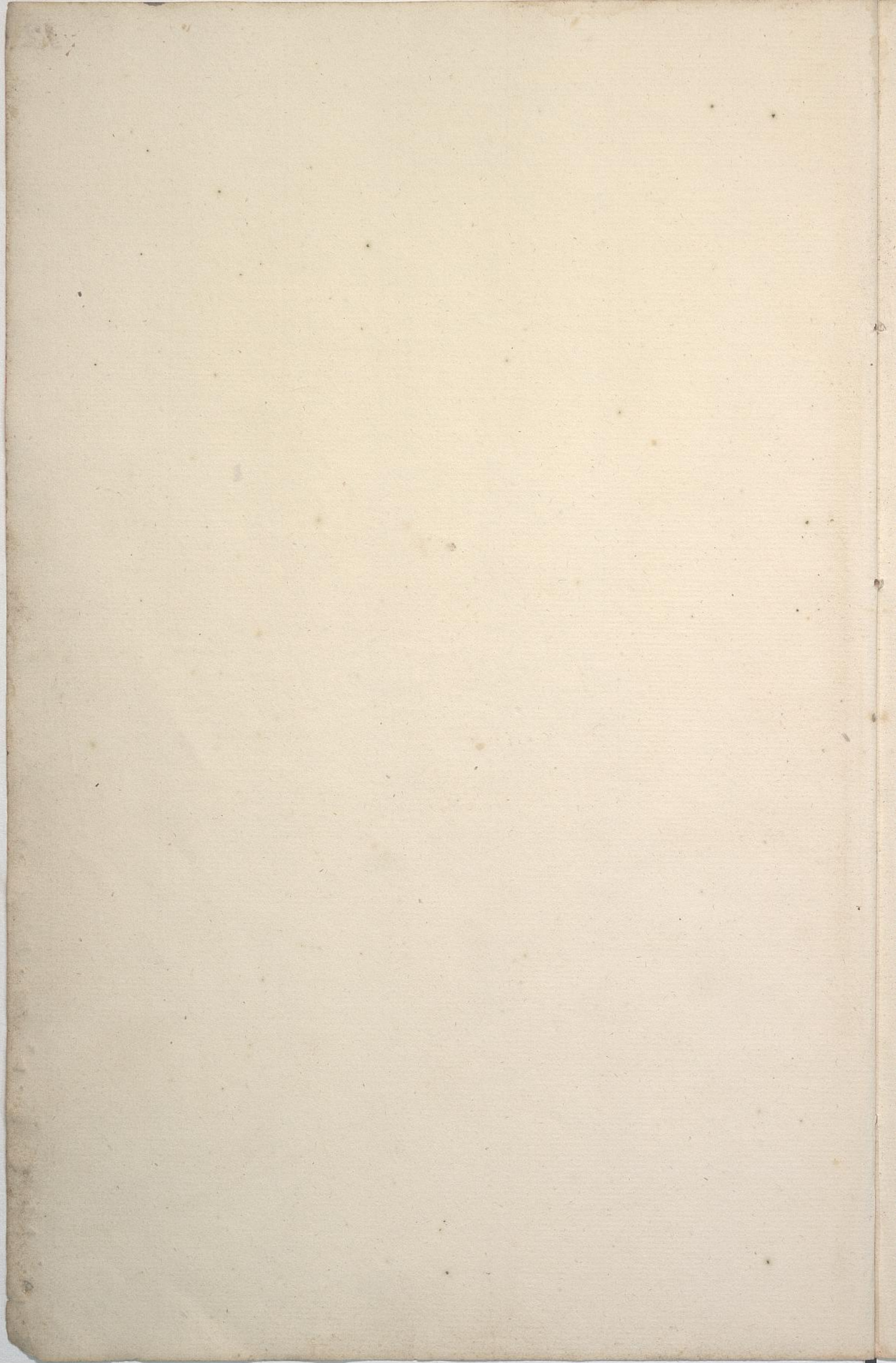

Los señores de la Real Audiencia de Lima
Don Juan de Torres y Vizcarra

[Faint, illegible handwritten text, likely bleed-through from the reverse side of the page]

Los Interesados en la Expedición de la Irao.^{ta}

Deven.

Pesos ^{Reales}

Por 20 Pesos, que pagué al Práctico, según costumbre, por entrar la Fragata Divina Pastora desde el Puerto de la Punta a Guayaquil.	20
Por 19 ^{rs} . 4 ^{rs} satisfechos al Es. ^{to} Mayor de Reservas, q. ^e las Oras q. ^e dió la descarga de la Fragata Pastora, según la razón por menor señalada con el n. ^o 2, q. ^e existió.	19 4
Por 23 ^{rs} . 7 ^{rs} 1/2 satisfechos al Capataz de Cargadores de la 7. ^a Miguel Muñoz, por las piezas de Vancho q. ^e cargaron ala Casa de Reservas para su custodia.	23 7 1/2
Por 1.225 ^{rs} . 4 ^{rs} satisfechos a D. ^o Pedro Alcántara Bruno, en virtud de Conscim. ^o q. ^e firmó en Lima a favor de D. ^o Juan Vives, por valor de 98 Botijas de Vino q. ^e le compré por cuenta de la Comp. ^a p. ^a Vancho de la Fragata Pastora, y venta del sobrante, q. ^e abono.	1.225 4
Por 1000 ^{rs} . entregados a D. ^o Tomás Caviacas Piloto 1. ^o de la Irao. ^a Pastora, según su Contrata, q. ^e existió.	1.000
Por 250 ^{rs} . idem a José Cevallos Carpintero y Calafate de ella, según su recibo n. ^o 2, q. ^e existió.	250
Por 25 ^{rs} . satisfechos al P. Procurador de S. ^o Juan de D. ^o por el dño de Hospital respectivo ala Fragata, según el recibo señalado con el n. ^o 3, q. ^e existió.	25
Por 24 ^{rs} . 6 ^{rs} idem al Capataz de Cargadores Miguel Muñoz, por las piezas de Vancho q. ^e cargaron desde la Casa de Registro al Muelle p. ^a su embarque.	24 6
Por 1.221 ^{rs} . p. ^a 6 ^{rs} . q. ^e satisfice al Maestro Carpintero Diego Martínez, por importe de los materiales que dispuso para las obras p. ^a ejecución de S. ^o la Fragata, Arboladura de Vepeto, y ornates imbedidos, como consta por menor p. ^a la razón n. ^o 4, q. ^e existió.	1.221 6
Por 110 ^{rs} . 6 ^{rs} idem al Maestro Calafate Juan ^{co} Almanza, por los materiales q. ^e puso, y jornal, empleado en las obras respectivas a p. ^a ejecución en S. ^o la Fragata, según la razón señalada con el n. ^o 5, q. ^e existió.	110 6
Por 234 ^{rs} . p. ^a 5 1/2 ^{rs} idem al Maestro Herrero Ignacio Valde, por el trabajo de lo que dispuso p. ^a S. ^o la Fragata, y material, según consta por menor de la razón señalada con el n. ^o 6, q. ^e existió.	234 5 1/2
Por 527 pesos, que ha importado el Vancho q. ^e se ha dispuesto p. ^a S. ^o la Fragata, según la razón por menor del proveedor Bernardo Cirio n. ^o 7, y aprestación en la Punta.	527
Por 90 pesos q. ^e he suplido á los individuos de la referida Fragata q. ^e comían en la razón señalada con el n. ^o 8, q. ^e cuenta de sus respectivos salarios.	90
Por 115 pesos 1 1/2 ^{rs} , pagados por desembarco de la carga q. ^e condujo la Fragata de Lima a Guayaquil, y embarque del Cacao aquí, según la razón n. ^o 9, q. ^e existió.	115 1 1/2
Por 1.984 pesos 3 1/2 ^{rs} , q. ^e han importado los Arós de 4.866 ^{ca} carg. ^o 35 ^{ca} de Cacao embarcadas en Guayaquil en la Fragata Pastora, según la razón n. ^o 10, q. ^e existió.	1.984 3 1/2
Por 239 pesos 1 ^{rs} , q. ^e han importado varias especies compradas en Guayaquil p. ^a utensilios de la Irao. ^a según la razón q. ^e menor señalada con el n. ^o 11, q. ^e existió.	239 1
Para a p. ^a 3.	7.111 4 1/2

Divina Pastora, & con el Com. D.^{no} Fran. de Yndia^{da}
Han de haver. Pesos R.^{es}

Por 5969 pesos Axl, q. ^e me entrego en plata D. ^{no} Jori dela Pe- ña en Guayaquil, por liquido de 6000 p. q. ^e le remitió p. ^a es- te efecto, D. ^{no} Fran. Navier de Ycuc, en la Fragata la Trinidad, por cuenta dela Compania	5.969, 4
Por 5999 p. Axl. en q. ^e quedaron liquidos los 6000 pesos q. ^e embaco el referido Ycuc en una fragata Pastora p. ^a Guayaquil, a mi comisionacion, de cuenta y riesgo dela Compania, con destino p. ^a Casa de Soldados	5.999, 4
Por 867 pesos, q. ^e he recaudado por fletes del Carroamento q. ^e condujo la fragata Pastora de cuenta dela Comp. ^a con inclusion de Conducciones, descarga, y almacenaje, como consta dela Liquidacion respectiva, señalada con la letra A, q. ^e exivi	867, 4
Por 1.025 pesos 5 1/2 x. liquido producto de 70. Botijas de Vinõ que se vendieron por cuenta dela Comp. ^a ñia, delas 98. Botijas compradas en Lima, a J. ^{no} Juan Vives, como consta por la razon señalada con la letra B, q. ^e exivi	1.025, 5 1/2
Por 1.000 pesos que recaudè del D. ^{no} J. ^{no} Pedro Fernan- dex de Cordoba, por otro tanto q. ^e le entregue en Li- ma, cuyo cargo se le hizo alli ala Compania	1.000, 4
Por 23 pesos Axl, importe de 23 y 1/2 libr. de Alvorã, q. ^e vendi de cuenta dela Comp. ^a , por sobrante del Bar- ril q. ^e se comprò en Lima p. ^a la fragata, y le esta cargada	23, 4

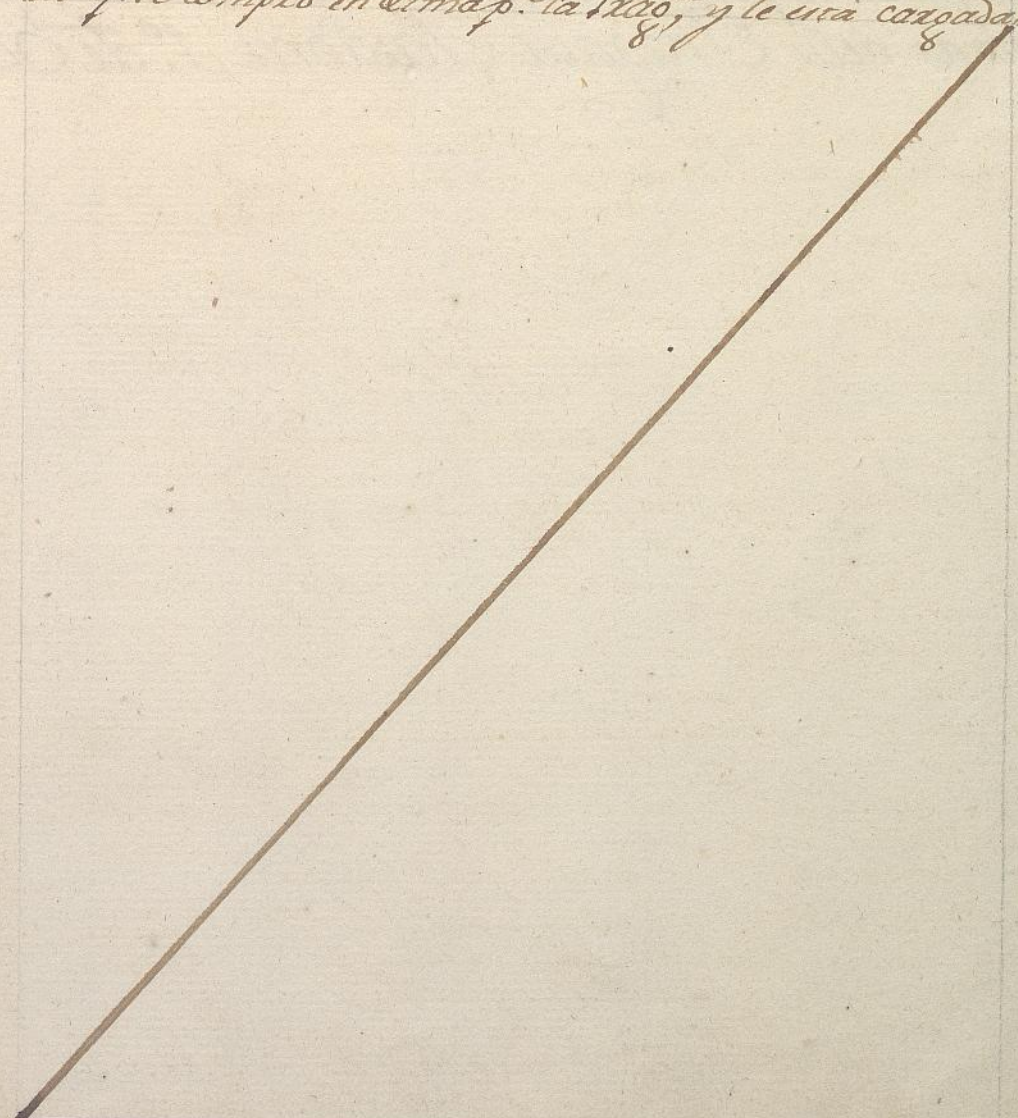

Deben.

Pesos „R. „

Suma del fol 1 ^o	7.111.4 ¹ / ₂ „
Por 191 pesos 4 ¹ / ₂ al a q. han ascendido los Diarios, ó manutención de la Tripulación, y oficialidad de dha fragata en Guayaquil, según la Ración N. 12, q. esivi.....	191.4 ¹ / ₂ „
Por 9.080 pesos a q. ascienden las Travesías de la Tripulación de dha fragata, que he satisfecho en esta forma: 1.373 pesos q. entruque por vía de Socorro, y los 7707 restantes q. ban sueltos en la Casa de Soldados, como consta q. la ración señalada con el n. 13, q. esivo.....	9.080 „
Por 40 pesos enviados al Praxico q. sacó la fragata desde el Río de Guayaquil, hasta Punta de Arenas, según costumbre.....	40 „

Pesos... 16.423.1 „

Nota.

En poder de D. José de la Peña, viz. ^{no} de Guayaquil, onneso, y una Quarterola de Aceite de Ballena, cuyos 8 Fragata quando se recibio; y tambien un Anclote dirija su importe a dhos S. ^{res} Directores, por ser bordo de la fragata Pastora, 1.º de Octubre

Man de aber.

Pesos. ^{19.} Rs.

Suma del fol 2

14.885, 1/2

Por 1.537 pesos 7 1/2 x, saldo que resulta a mi favor, y contra la Compañia; lo que haviendome suplido D.^o José de la Peña, vecino de Guayaquil, he librado en esta ocasion a su favor, y contra los S.^{os} Directores de ella Salinas y Mendano, y J.^o Fran. Xavier de Ycaze, q.^e los satisfazan, y en cuya virtud queda cancelada esta cuenta

1.537, 7 1/2

Pesos 16.423, 1/2

quedan una Amarra usada de Carrera entera de 9 pulgadas de pesos respectivamente se ignoran por no expresarse el Ymbentario dela con peso de cinco quintales. con el fin de que todo lo venda, y perteneciente ala Expedicion. Punta-de-Arenas, a de 1799 = Fran.^{co} de Ynda =

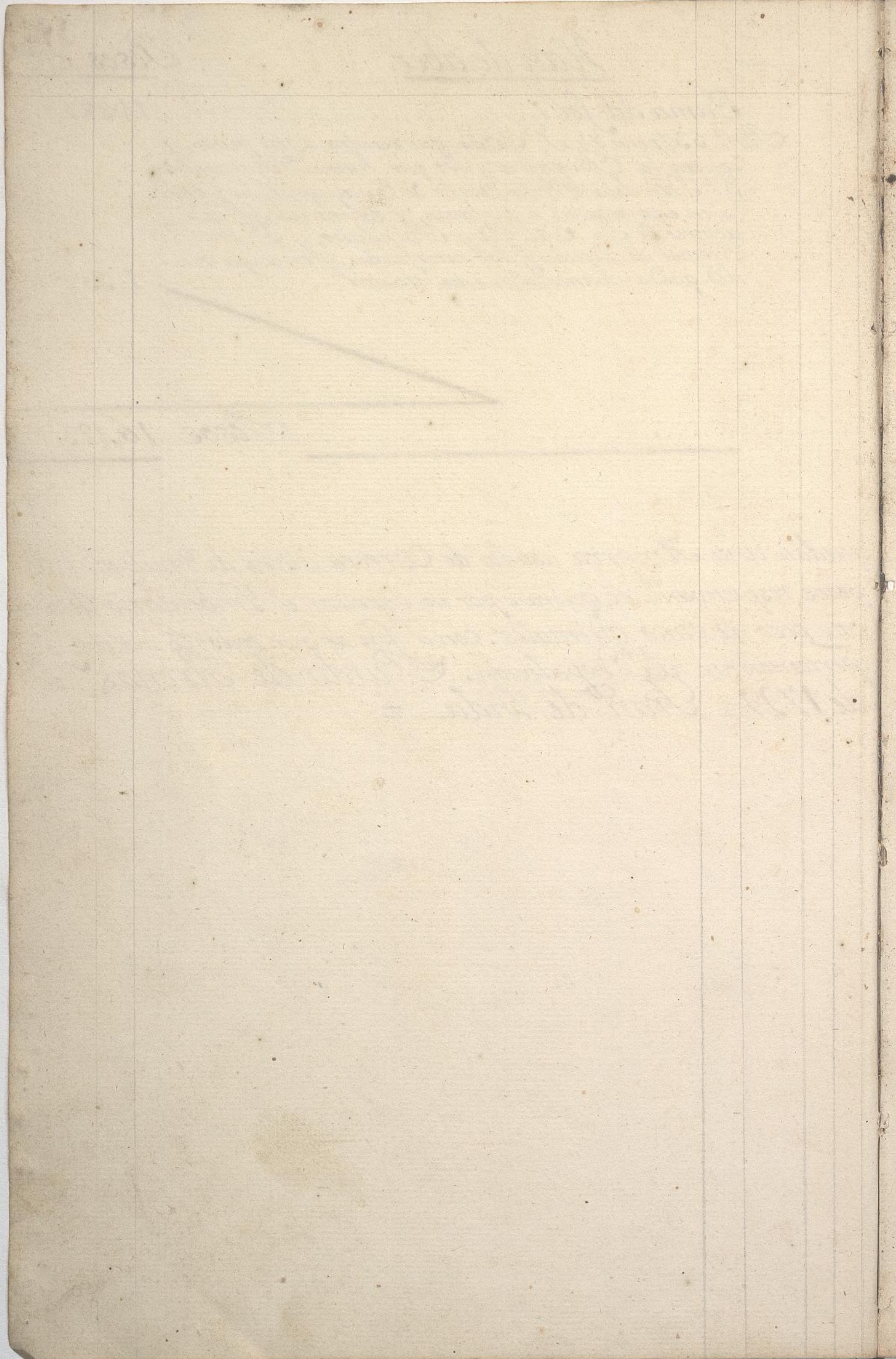

La Sra. D. Josefa Guadua s/c con la Panad.^a

Debe ^{16.}

Marzo 31: 1822.

1822

Bor el Pan Subminis. ^{do} entodo el mes de Marzo	119. 2.
Bor 32 pesos de 573. v. de Paño azul p. ^a Libreas de Cuad	32.
P. 4. 4. m. ^d de una dor. ^a de Cuchillos	4. 4.
Bor 10 p. ^d de una pza britana legitima	10.
Bor 52. id. 2 m. ^d en Pan de todo el mes de Abril	52. 2.
Por 3. id. de un Bañuelo de Seda	03.
Por 27. id. un Somb. ^o elastico p. ^a D. Manuel	27.
Por 5. id. de un Bañuelito de Seda	5.
Bor 24. id. Sarga para mantos	24.
Bor 54. 2 m. ^d del Pan de todo Mayo	54. 2.
Bor 13. 4. id. de seis par. medias de algodón	13. 4.
Bor 15. 6. id. del Pan de todo Junio	15. 6.
Bor 6. p. ^d al Platero de echuras de unos aretito p. ^a D. ^a Martinita	6.
Bor 2. p. ^d de 4. faneg. ^s de afrecho	112.
Bor 13. id. de Pan de todo Nov. ^e	13.
Bor 6. id. en un sombrero p. ^a D. ^a Antonita	6.
Bor 30. id. en dineros	30.
Bor 21. 4. m. ^d de 1. Cortal de Arroz	21. 4.
Bor 6. id. con Chepita Fagle	6.
P. 6. id. id. id.	6.
Bor 18. m. ^d en una Cuchara de Plata	2. 2. 1/2
Bor 62. p. ^d en Pan de todo Diz. ^e	62.
1823 Bor 52. 4. m. ^d de Pan de todo En. ^o de 823.	52. 4.
Bor 42. id. del Pan de todo Feb. ^o	42.
Bor 46. 4. del Pan de todo Marzo	46. 4.
Bor 75 p. ^d 6 m. ^d en belas hasta todo Abril	75. 6.
Bor 49. id. Pan de todo Mayo	49.
Bor 15. id. Belas de Mayo	60 { 15.
Bor 73. 4. m. ^d del Pan de todo Junio	73. 4.
Bor 23. 2. id. Belas - - - id.	23. 2.
Bor 20. p. ^d con Ferera	20.
Bor 63. id. del Pan de todo Agosto	63.
Bor 8. id. en belas - - - id.	8.

Para ala Bta

879. 6.

	Por 6. p ^a con la Bernardina	6.
	Por 12. id	12.
	Por 8. id. con Juliana	8.
	Por 3. id. con Maria del Rosario	3.
1824	Por 7. id. entres partidas	7.
	Por 147. p ^a 1 m ^a de Ban desde 1 ^o Sep. h ^{ta} 6. de Feb ^o de 824	147. 1.
	Por 44. id. de belas desde 1 ^o Sep. h ^{ta} 6. Feb ^o de 824	44. 4.
	Por 4. p ^a en dinero	4.
	Por 103. p ^a en dinero q ^e tomo de la negra que tomaba el Ban en las Descabrias	103.
	Por 26. p ^a con Chepita Fagle	26.
	Por 3. id. en dinero	3.
	Por 7. con la Bernardina	7.
	Por 14. p ^a Conducto de d ^a Feresita	14.
	Por 1. id. con Juliana	1.
	Por 10. id. p ^a Conducto de Feresita	10.
	Por 6. id. con una Criada	6.
	Por 8. id. con Maria del Rosario	8.
	Por 10. id. en Luto	10. 4.
	Por 43. 2. m ^a del Ban de todo febrero	43. 2.
	Por 371. p ^a 5. m ^a importe del Ban Subministr. desde 7 ^o de Julio h ^{ta} 31. Agosto de 824	371. 5.
1825	Por 103. p ^a 6. m ^a en belas desde 7. de Feb ^o h ^{ta} 31. Agosto	103. 6.
	Por 49. id. 4. id. del Ban de todo Sep ^e	49. 4.
	Por 15. id. en belas	15.
	Por 14. id. q ^e recibio de la h ^a q ^e me empeño la Palang ^a	14.
	Por 4. id. con la negra cuenta	4.
	Por 4. id	4.
	Por 3. id. con Bernardina	3.
	Por 8. id. en dinero	8.
	Por 193. m ^a q ^e tomo del dinero q ^e pago el S. Mest ^a de J. Carlos D. Pedro Bolando de Luya Cantid ^o hizo documento su hijo D ⁿ Manuel	193. 7.
	Por 826. p ^a 4. m ^a q ^e importa el Ban Subministr. en los 18. meses q ^e han corrido desde 1 ^o Oct ^o de 824. h ^{ta} 31. de Marzo de 826	826. 4.
	Por 275. 4 m ^a en Belas en los mismos meses	275. 4.

Por 45 p. del Ban de todo Abril	45.
Por 15 id. de Belas id	15.
406.61 - Que importa la Yerba q ^e tengo tomada ala Chacra de Ornantia	
P. 46 p. 4. del Ban de todo Mayo	46. 4.
P. 15. 4. de Belas id	15. 4.
P. 6 p. el dia que llego D. Pedro Juan	6.
P. 69 p. en Ban y Belas entodo Junio	69.
P. 62 id. Ban y Belas de Julio	62.
P. 79 4. id id entodo Agosto	79. 4.
P. 5 p. a D. Salome Gordalora	15.
P. 69 p. en Ban y Belas entodo Sep ^e	69.
P. 67 id. en id id entodo Octub ^e	67.
P. 69 2 m ^d en todo Nov ^e	69. 2.
P. 3 p ^o en Dinero	03.
P. 71. 2. en Belas y Ban entodo Dic ^e	71. 2.
P. 12 id. anombre de Margarita	12.
P. 6 4 m ^d en Cebo p ^a toma de Ornantia	6. 4.
P. 65. 6. id. de todo En ^o 827	65. 6.
P. 6 id. p ^a un papelito Feb ^o 12/827	6.
P. 59. 3. en Ban y Belas entodo Febrero	59. 3.
P. 63. 5. Del Ban y Belas de Marzo	63. 5.
P. 62. 4. Ban Belas y ^a entodo Abril	62. 4.
P. 66. 6. Ban y Belas entodo Mayo & 1827	66. 6.

406:61

Cargo l: 173:3.

Dava 406:61

Liquido. 3:766:41 a fav^r de la Panaderia. 3:766:41

Por 425 q^e se le cargan por c^{ta} de su hija D^a Lucia, y se le abona en l^{ta} 25:

Por 23 p. de su hijo Dⁿ Juan Tejada 23:

4:214:61

Por 24 p. q^e se le cargan por el Carmen, y 8 p. por Panheria

32:

4:246:61

Nuevos amase Jun^o 19/827

Por 30 p. 3 m. Belas y Belas de Junio 30. 3.

P. 19. 4. de Belas en todo Julio 19. 4.

P. 19 id. de Belas y afrechor entodo Ag^o 19.

P. 25 id. Belas de todo Sep^e 25. 25.

P. 18. 4. Belas de todo Octubre 18. 4.

P. 18 id. Noviembre 18.

P. 15. 4. Belas de todo Dic^e 15. 4.

Pasa. 118:9.

Suma de la B^{ta} 146 2

crudo o
cifo

P. 15. 4. de las Velas de todo Enero de 828	15. 4.
P. 14. 4. id id de todo Febr ^o	14. 4.
P. 3. p. en Plata del Braxo ^o	3.
P. 15. 4. de Velas de todo Marzo	15. 4.
P. 15. de id id Abril	15.
P. 15. 4. id id Mayo	15. 4.
P. 15. id id Junio	15.
P. 62. p. 1. m. en Pan Velas apfechos en todo Jul ^o	62. 1.
P. 66. id. en id id id de Agosto	66.
P. 67. id id id id de Septiembre	67.
P. 66. id. Pan Velas y apfecho de todo Oct ^e	66.
P. 66. id. Pan Velas y Apfecho de Nov ^e	66.
P. 66. id. de todo Dic ^e	66.
P. 66. id. Enero de 829	66.
P. 56. id. del mes de Febr ^o	56.
P. 12. m. Marzo 24	1. 4.
P. 64. p. de Velas Pan y Apfecho en todo Mar ^o	64.
P. 49. id. del Pan de todo Abril y apfecho.	49.
P. 15. id. de Velas id id	15.
P. 50. 4. Pan de todo Mayo id id	50. 4.
P. 15. 4. Velas id id	15. 4.
P. 49. p. Pan de Junio y apfecho	49.
P. 15. id. de Velas	15.
P. 12 m. en 24 Julio	1. 4+
P. 50. 4. del Pan y apfecho de Julio	50. 4.
P. 15. 4. Velas de Julio	15. 4.
P. 8 m. en Plata Julio 1829	1. +
P. 49. 4. del Pan de Agosto	49. 4.
P. 15. 4. Velas id id	15. 4.
P. 49. Pan y apfecho de todo Sep ^e	49.
P. 15. Velas de Sep ^e	15.
P. 50. 4. Pan y apfecho de todo Oct ^e	50. 4.
P. 15. 4. Velas de Oct ^e	15. 4.
P. 49. Pan y Apfecho de Nov ^e	49.
P. 63. id. id. de Dic ^e	63.
P. 4. p. en dinero 1 ^o Em ^o	4.
P. 17 p. id. Velas Dic ^e	17.

Pasa n. 1. 412.

Suma del fte

1412

P.	3. p ^o en dinero fha 24. En ^o /30	3. +
P.	77. 4. del Pan Velas y afrecho en todo En ^o /830	77. 4.
P.	70. Pan y Velas de Febr ^o	70.
P.	20. m. de las Cuchas q ^{ta} le desempeñe	2. 4.
P.	14. 4. m ^o en dinero segun Conta de los papelitos desde el n ^o . 1. h ^{ta} el 8	14. 4.
P.	77. 4. Pan Velas y afrecho de Marzo	77. 4.
P.	75. Pan Velas y Afrecho Ab ^l	75.
P.	77. 4. Pan Velas y afrecho de todo Mayo	77. 4.
P.	75. Pan Velas y afrecho de Junio	75.
P.	77. 4. Pan Velas y afrecho de Julio	77. 4.
P.	77. 4. id id id de Agosto	77. 4.
P.	75. id de Sep ^{re}	75.
P.	77. 4. id de Oct ^{re}	77. 4.
P.	8. m ^o fha 11. nov ^e	8.
P.	8. id id	8.
P.	75. 4. Pan y Velas de nov ^e	75. 4.
P.	77. 4. del Pan y Velas de todo Diz ^e	77. 4.
P.	77. 4. Pan y Velas de En ^o de 1831	77. 4.
P.	8. En dinero diga m ^o	8.
P.	70. p ^o del mes de Febr ^o	70.
P.	77. 4. Pan y Velas de marzo	77. 4.
P.	75. 4. Pan Velas de Abril	75. 4.
P.	77. 4. id id Mayo	77. 4.
P.	75. 4. de Junio	75. 4.
P.	8. m ^o en Plata	8.
P.	77. 4. En Velas y Pan y afrecho de Julio	77. 4.
P.	77. 4. En id id id Agosto	77. 4.
P.	75. 4. id id id Sep ^{re}	75. 4. +
P.	77. 4. id id id Oct ^{re}	77. 4.
P.	75. 4. id id id nov ^e	75. 4.
P.	75. 4. Pan Velas y afrecho de Diciembre ^e	75. 4.
P.	1 peso en Plata fha 8. En ^o /832.	1.
P.	Cuatro m ^o de Velas	4.
P.	75. 4. Pan Velas y afrecho de En ^o de 832	75. 4.
P.	72. 4. Pan Velas y afrecho Febr ^o	72. 4.
P.	77. 4. Pan Velas id Marzo	77. 4.
P.	78. id id Abril	78.
P.	75. 4. de el mes de Mayo.	75. 4.

Para 3.642

Suma de la B^{ta}

3.642. "

P. 75	pan Velas y afrecho de Junio	75.
P. 77 4	id id Julio	77. 4.
P. 77 4	id id Agosto	77. 4.
P. 79	id id Sep ^{re}	79.
P. 79 4	pan Velas y afrecho de Oct ^{re}	79. 4.
P. 78	id id Nov ^{re}	78.
P. 77 4	id id Dic ^{re}	77. 4.
P. 77 4	id id En ^D /833	77. 4.
P. 12	pan de 6 dias de pan del mes de febrro	12. "
P. 19	pan de febrero	19. 0.
P. 15 4	pan de marzo	15. 4.

Suma Pesos 4.305. "

El Sr. D. Pedro Juan Sana... 1822... Debe 19

Bor. 35 p. 2% m. p. el completo delo q. importo la Cera p. los Exercicios	35. 2%
Bor 50. que entregue al Sr. Arrieta	50.
Bor 200. p. q. tanto delos 1000. p. q. me entregó D. Fran. Yene, delos q. me tengo echo cargo	200.
Bor 40. p. q. le di en papel moneda	40.
Bor 5. id. de unajvarayde Cubica p. un devita	5.
Bor. 20. id. en papel, y Cobre	20.
Bor. 12. id. p. una Ciguela	12.
Bor. 50. p. ala Casa de Exercios	50.
Bor 71. 4. m. en Ban p. la Casa de Exercios	71. 4.
Bor. 50. id. p. la Mula q. llebo a Tausa	50.
Bor. 50. id. en medios p. el Camino	50.
Bor 16. id. en menudencias p. id	16.
Bor 7 p. 1. m. en dos poderes q. pidio D. Mercedes Uno de ella y otro para D. Betita	7. 1.
Bor 10 m. en Boin id id	1. 2.
+ Bor 25. p. a D. Mercedes Sep. 4/823	25.
+ Bor. 12. id id. con Bernardina	12.
+ Bor. 25. id id en 27 Sep	25.
+ Bor 400. p. en las mesadas de 1.º Octub. de 823. h.ª 1.º de Mayo de 824: a 50. mensuales	400.
+ Bor. 103. p. en el Entierro de la Chiquita	103.
Bor 50. id. q. le di p. el completo del Cupo que echo Montecagudo q. no cargue arriba	50.
+ Bor. 500. p. en 10. mesadas a 50. pesos desde 1.º de Junio h.ª 1.º Marzo de 825	500.
+ Bor 390. p. en Mesadas desde 1.º de Abril de 825. h.ª 30 de Abril de 826	390.
Bor 4. p. 4. del testim.º del poder p. junta de liquid.º	4. 4. %
561.1. Fue Recibi de D. Sr. Calle del Arzobispo	
882.5% De D.º Fran.º Yene.	
Bor 00. p. del.º de Abril	00.

1443.6%

Para ala B.ª

2.117.6.

J. 443. 6.

Suma de la B^{ta} 2.117. 6.

+ Box 30. pesos de la Mesada del 1.º Mayo	30
+ 10. 30. p. del 1.º de Junio	30
+ 6. 30. id. del 1.º de Julio	30.
P. 100. id. al Sr. D.º Pedro Juan - Julio 11/826	100.
P. 103.48. en nov. 2.º de	103.4.
P. 29. id. en la enfermedad de la Sra D.ª Josefa	29.
P. 6. id. con Foribito con un papelito	6.
8. De la Chafalonía q. vendi del Cuerno	
	<u>2:442:2.</u>

4:451:6

Los 1.865 p. q. constan en esta ta. de mesadas, y huplem^{tos} hechos a D.ª Mercedes Suarez de Tesada en el termino de tres años, q. ha estado casada con su marido D.º Pedro Juan Sanz, se abonaron seg.ª anota a la v.ª y Albarca el finado Yorda, q. fue dueño de la Panadería el Tigré a cuenta de 28930 2 p. 32, q. entre le quedó debiendo desde el año de 813, como consta de varias docum^{tos}, y para en hipoteca, y trasfando esta cantidad de ley 2:442 p. 2.ª q. aparece en la suma de anota en el cargo total, quedan a mi favor 577 p. 2, ley q. le cargo en la cuenta particular, q. hizo a continuarⁿ con otro Sr. 577:2.

- 521. 7. de un libram^{to} conca D.º Francisco Requena q. no tubo efecto, pero de cuentas ajustadas en 13 de Marzo de 1820.

- 300. Que pagué en dos ocasiones a D.º Joaqu. Arin por el valor de Arina, y hizo q. se le compie.

- 540. Que le entregué, q. se empezó a trasfara por seg.ª vez en la Panadería.

1. 200. Que le cargo D.º Fran.º Yruve, de los y aung. suvion de ley entregados, recibio Sanz con p. en papel moneda, y los 200 restantes quedaron en mi poder.

100. Que me carga de más de la plata recibida de Yruve.

3:813:5

146. Que me corresponden por la mitad de los Tomates de Fran.º y de la madera vendida, y la otra mitad le ha abonado en la hua a D.ª Petrona Tesada. Por 100 p. q. le entregué en 9 de Julio de 1827. 100:

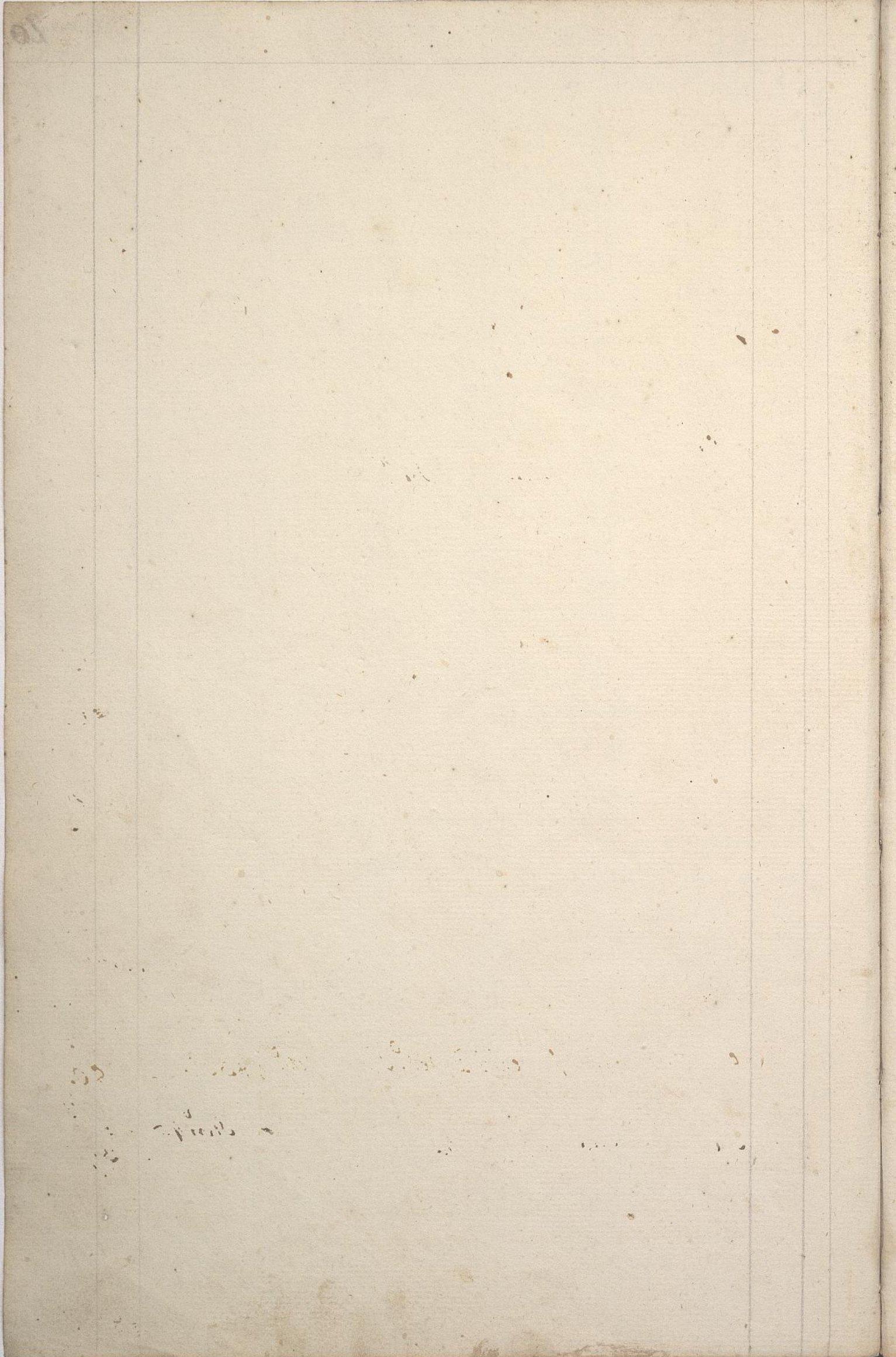

Por 1450 p. ^a q. ^e importan las Mesadas, q. ^e arraron de 50 p. ^a le tengo entregadas desde 1. ^o de En. ^o de 1822. ^a h. ^a 1. ^o de Mayo de 1824	1450.
Por 1800 p. ^a en 22. mesadas desde 1. ^o de Junio de 824. hasta 1. ^o de Marzo de 826	1800
Por 50 p. ^a del. ^o de Abril	50.
Por 228 p. ^a q. ^e importan los 38. meses, q. ^e subministra en dinero a 6 p. ^a p. ^a la mantecion de la Mula q. ^e llebo al Convento	228.
Por 50. id. del. ^o de Mayo	50.
P. 50. id. del. ^o de Junio	50.
P. 50. id. de 1. ^o de Julio	50.
P. 50. id. del. ^o Ag. ^{to}	50.
P. 50. id. del. ^o Sep. ^e	50.
P. 50. id. del. ^o Octub. ^e	50.
P. 50. id. del. ^o Nov. ^e	50.
P. 50. id. 1. ^o Dic. ^e	50.
P. 50. id. del. ^o En. ^o 1827	50.
P. 50. id. del. ^o Feb. ^o	50.
P. 50. id. del. ^o Marzo	50.
P. 50. id. del. ^o Abril	50.
P. 50. id. del. ^o Mayo	50.
P. 8. p. ^a q. ^e pidio p. ^a un encargo	8
P. 50. mesada del. ^o de Junio	50.
de Novafam 8 p. ^a y se le han cargado a su Madre	3536.
P	8.
	<hr/> 3528
Por 100. p. ^a en 21. de En. ^o de 828	100.
P. 50. id. Oct. ^e 1. ^o	50.
P. 50. id. quando fallecio D. Ped. Juan Oct. ^e 9/830	50.
P. 12. id. en 24. Dic. ^e de 830, con Bernardina	12.
P. 100. p. ^a q. ^e le mande quando unio na Felipa Jun 4. ^e	100.
P. 34. id. en la misma jha	34
P. 25. id. en 20. Uro de 1832	25.
P. 10. en Pan Vincochado q. ^e le mando a su herma D ^a Feranita quando salio p. ^a Francia	10.
P. 102. d. que p. ^a su Esquela del. ^o de Sep. ^e de 832. le remiti	102. d.
	<hr/> 483.

	Suma de la ¹⁰ 483.
Por 10 p. q. mando entregar a su hermana d ^a Merceditas en la muerte de su fia	10.
P. 25. que pidio con Bernardina id id	25.
P. 20. id con la misma Div. 30	20.
P. 6. q. llevo Bernardina quando salio del Convent	6.
P. 24. p. q. le mande con Bernardina sha 14 cov ^{te} delo q. mando se cubriessen a 6 p. en cada mes y se rebaxaron 6 en 1.º de Div. p. lo q. solo cargate	18.
P. 10 p. con Bernard.ª en Jun.º 21/833	10.
P. 1. en un Escudito p.ª la hufota de D ^a Ferenta	1.
	<hr/> 573.

Se rebaxan 87. p. q. mando descontar
de sus mercedes

87.

486.

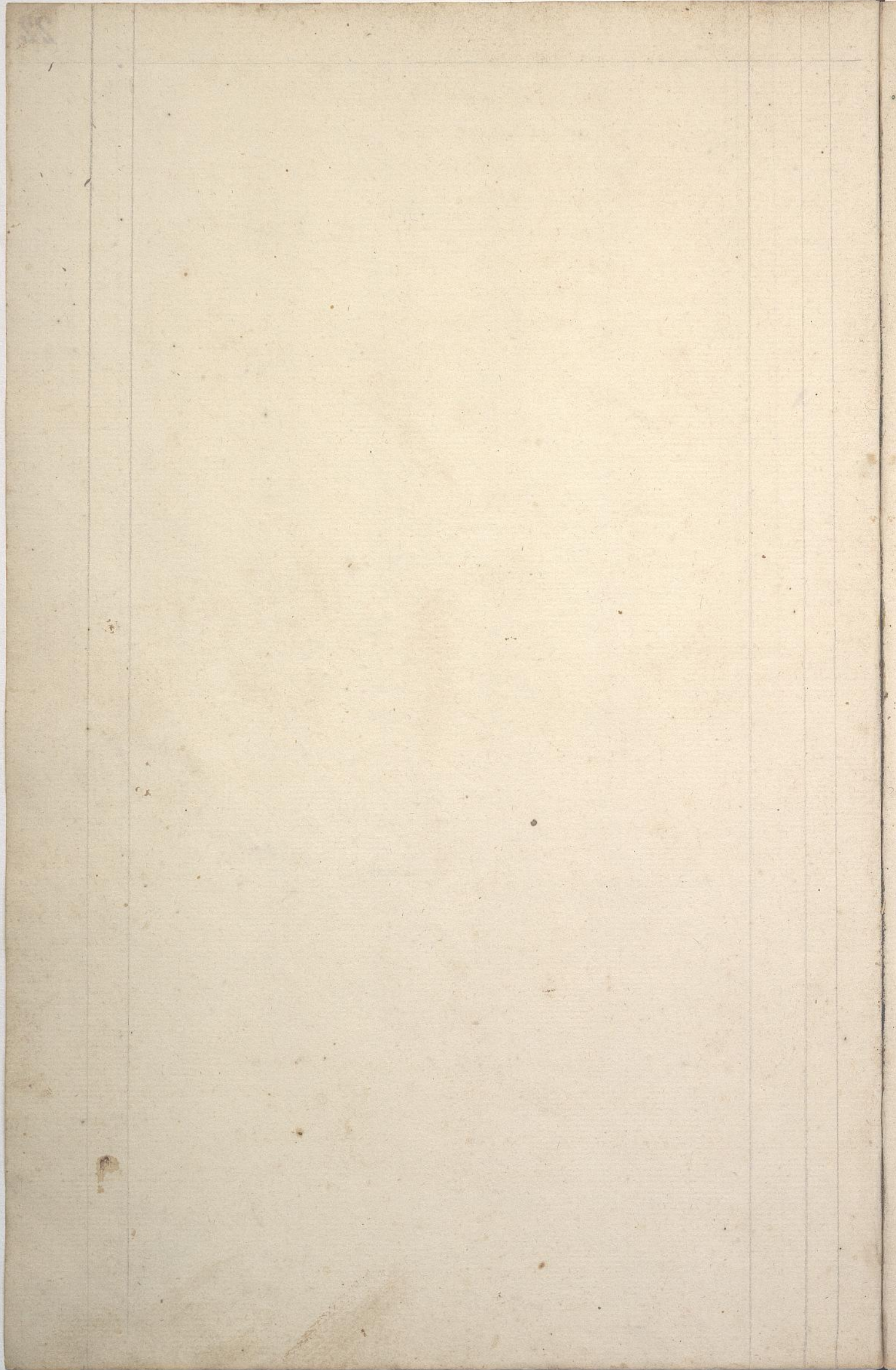

Por 400. p ^a Subministr ^{do} . en 1 ^o En ^o del prest ^{te}	400.
Por 200 id. en 1 ^o Marzo	200.
Por 200. id. en todo Mayo	200
Por 100. id en 1 ^o Junio	100.
Por 50 id. en 1 ^o Julio	50.
Por 50. id. en 1 ^o Agosto	50.
Por 100. id. en todo Sep ^e	100.
Por 100. id. q ^e le dio d ^a Ranchita, los mismos q ^e yo di a d ^{ha} Señorita p ^a su hermana la Mongita del Oro, y me he dado p ^a entregado	100.
Por 100. p ^a en todo Octubre	100.
Por 100. id. en todo Noviembre	100.
Por 100. id. en todo Dic ^e	100
Por 100. id. en todo Enero de 826	100
Por 100. id. en Febrero	100.
Por 100. id. en Marzo	100.
Por 100. id. en todo Abril	100.
P. 100 id. en todo Mayo	100.
P. 100. id. en todo Junio	100.
P. 100. id. en todo Julio	100
P. 100 id. en todo Agosto	100.
P. 100. id. en todo Sep ^e	100.
P. 100 id. en todo Oct ^e	100.
P. 100. id. en todo Nov ^e	100
P. 100 id. en todo Dic ^e	100.
P. 100. id. en todo En ^o 1827.	100
P. 100. id. en todo Feb ^o	100.
P. 100. id. en todo Marzo	100.
P. 100 id. en todo Abril	100.
P. 100 id. en todo Mayo	100.
P. 44. id. a D. Juan Carranza de un Orden	44
Pr 50 id. en 1 ^o de Jun ^o	50.
	<u>3:294:</u>
Por 80. id. en 22. Dez. de 828	" 80.
P. 100 id. en 14. Febr ^o de 829	100.
P. 100. id. en Marzo 16	100.
P. " 50. id. en 15. de Mayo	50.
P. 75. id. en 26. de Junio	75.
P. 50. id. en 16. Agosto	50.

Paga 455

Box	100	id.	en 29.	de Sep ^e	100.
P.	50	id.	en 2.	de Dic ^e	50.
P.	50	id.	en 16.	En ^o 1830	50.
P.	50	id.	en 13.	Febr ^o id	50
P.	50	id.	en 10.	Marzo id	50.
P.	80	id.	en 20.	Abril	80 ^a 80.
P.	50	id.	en 13.	Mayo	50
P.	50	id.	en 20.	Junio	50.
P.	50	id.	en 12.	Julio	50.
P.	50	id.	en 4.	Agosto	50.
P.	50	id.	en 4.	Sep ^{te}	50.
P.	50	id.	en 1 ^o .	Oct ^{re}	50.
P.	50	id.	en 1 ^o .	Nov ^{re}	50.
P.	50	id.	en 1 ^o .	Dic ^{re}	50.
P.	50	id.	1 ^o	En ^o de 1831.	50.
P.	50	id.	1 ^o	Febr ^o	50.
P.	50	id.	1 ^o	Marzo	50.
P.	50	id.	1 ^o	Abril	50.
P.	50	id.	1 ^o	Mayo	50.
P.	50	id.	1 ^o	Junio	50.
P.	50	id.	1 ^o	Julio	50.
P.	50	id.	1 ^o	Agosto	50.
P.	50	id.	1 ^o	Sep ^{te}	50.
P.	50	id.	1 ^o	Oct ^{re}	50.
P.	50	id.	1 ^o	Nov ^{re}	50.
P.	50	id.	1 ^o	Dic ^{re}	50.
P.	50	id.	1 ^o	En ^o de 1832	50.
P.	50	id.	1 ^o	Febr ^o	50.
P.	50	id.	1 ^o	Marzo	50.
P.	50	id.	1 ^o	Abril id	50.
P.	50	id.	1 ^o	Mayo	50.
P.	50	id.	1 ^o	Junio	50.
P.	50	id.	1 ^o	Julio	50.
P.	50	id.	1 ^o	Agosto	50.
P.	50	id.	1 ^o	Sep ^{te}	50.
P.	50	id.	1 ^o	Oct ^{re}	50.
P.	50	id.	1 ^o	Nov ^{re}	50.
P.	50	id.	1 ^o	Dic ^{re}	50.
P.	50	id.	1 ^o	En ^o	50.

Suma en pesos. 2.435.

D.ⁿ Juan del Valle y Esposa En.^o 7/823.

Debe ⁷⁶

Por 25 p. ^a q. ^e le mande ad. ⁿ Juan con la Chepita	25.
Por 9 p. ^a a D. Fran. ^{co} Vidal del arrendam. ^{to} de la Casa	9.
Por 27 id. id. arrendam. ^{to} de 1. ^o Agosto /824.	27. —
Por 27 id. de 1. ^o Sep. ^e	27. —
Por 28 id. 1. ^o Octub. ^e	28. —
Por 7 p. ^a 27. in. en luto p. ^a el mudo Jacinto	7. 2/2
Por 26 p. ^a a Vidal del mes nov. ^e	26. —
Por 4 id. q. ^e llebo Chepita	11 1/4
Por 26 id. de 1. ^o Dic. ^e	26. —
Por 26 id. de 1. ^o Enero de 825	26. —
Por 4 id. a Juan de Dios Sanchez	4.
Por 30 id. con Chepita	10.
Por 27 id. arrendam. ^{to} de feb. ^o	27. —
Por 25 id. id. Marzo	25. —
P. 25 id. id. Abril	25. —
P. 25 id. — Mayo	25. —
P. 25 id. — Junio	25. —
P. 25 con Chepita Ag. ^{to} 6.	25.
Desde 16. de Julio de 823. se le esta mandando	
a dh ^a Sr ^a un re. ^o diario hasta igual dia de 827	182. 4/—
P. 20 p. ^a p. ^a darle al dueño de la Casa quando murio	20.
P. 10 id. con Chepita	10
425 p. ^a q. ^e a dh ^a Sr ^a se le abonam. ^{to} a esta ^{ta} y se le cargan a la ^{ra}	581. 6/—
Se transfan los 425 p. ^a	425.
Por 146 p. ^a q. ^e se le abonam. por la mitad de los Tomales de Fran. ^{co} y de	356. 6/—
la Madera q. ^e negocio de la Fabrica	1. 46.
	<u>0. 10.</u>
P. 17 p. ^a que le mande con la Chepita p. ^a mudarse a Mexa	17.
P. 6 p. ^a con la misma	6
P. 4 id. — p. ^a en Esquela	4
P. 20 id. a D. ⁿ Juan Jha 19. Oct. ^e	20.
	<u>47.</u>

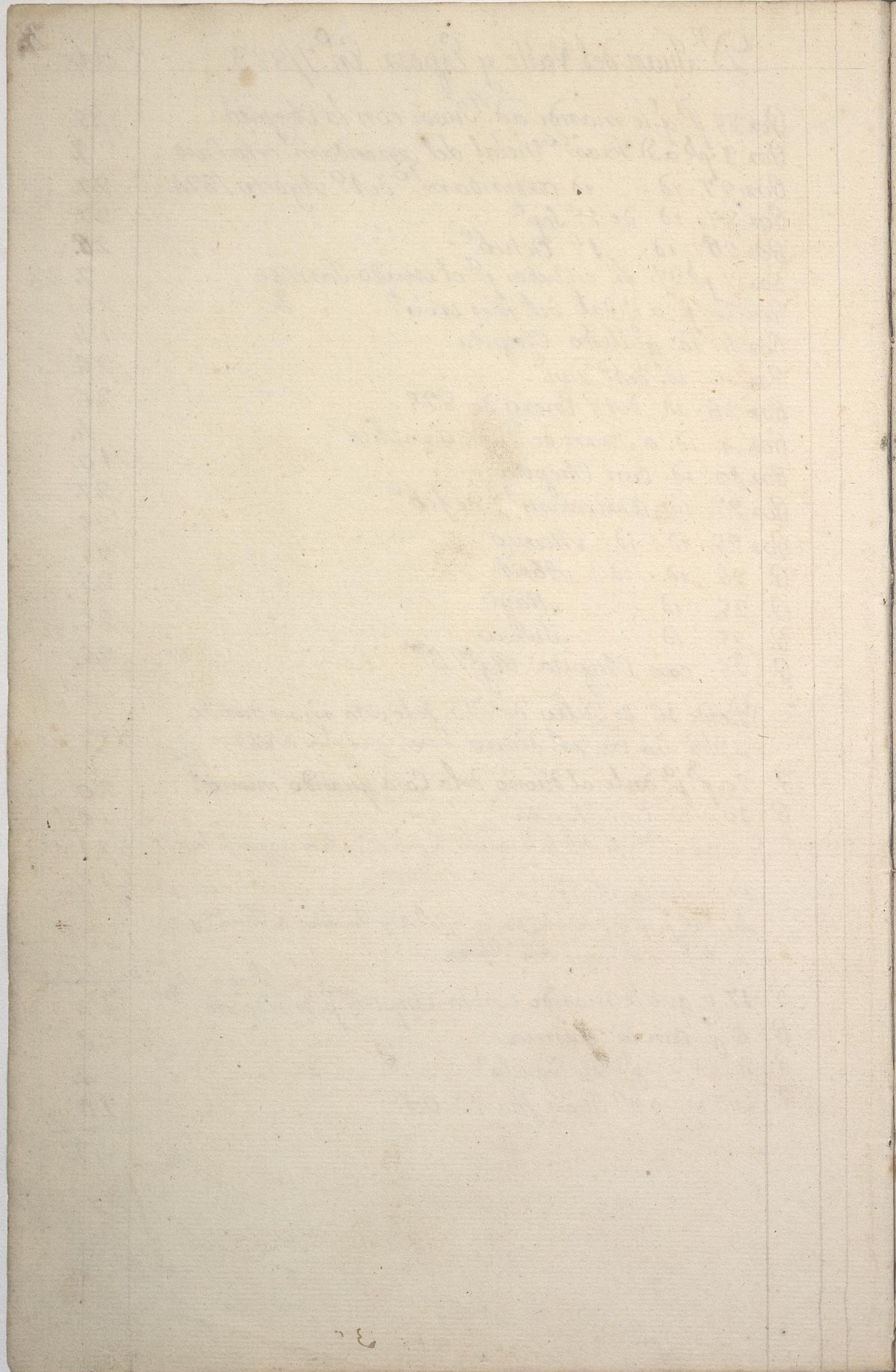

D.^a Carmen Ysue. Mayo 19/825.

Poi su Equela	30
P. 4. p. ^a con una Criada	4
P. 6. id. en Julio 10	6
P. 6. id. en Agosto 19	6
P. 4. id. en Ag. ^{to} 29	4
P. 3. id. en Sep. ^e 23	3
	<hr/>
	53.

La Sra D.^a Rosa Piquerman 1830 Dere

P. 9. meses 5. dias de Ban desde el 26. de Ag. ^{to} de 1830. hasta el 31. de Mayo de 1831 a 2. ^a de dias	69. 4.
P. 30. dias de todo Junio	7. 4
P. 31. id. Julio	7. 6.
P. 31. id. Agosto	7. 6
P. 30. id. Sep. ^{re}	7. 4.
P. 31. id. Oct. ^{re}	7. 6
P. 30. id. Nov. ^{re}	7. 4.
P. 31. id. Dic. ^{re}	7. 6
P. 31. id. En. ^o de 1832	7. 6
P. 29. id. Enero	7. 2.
P. 31. id. Marzo	7. 6.
7. 4. -- Me entregó en 9. de Jun. ^o de 831.	
10. -- En 14. de Sep. ^{re} id.	
9. -- En 5. Enero de 832.	
10. -- En 26. En. ^o	
P. 30 dias del mes Abril	7. 4.
P. 31. id. Mayo	7. 6
P. 30. id. Junio	7. 4.
P. 31. id. Julio	7. 6.
P. 31. id. Agosto	7. 6
P. 30. id. Sep. ^{re}	7. 4
P. 31. id. Oct. ^{re}	7. 6
	<hr/>
	Para of 30.

D.ⁿ Domingo. D.ⁿ Alexo D.^a Ana Prior, y D.^a Deben
 Mercedes Amas exov. 19/824 =

Pago por 2266 p.^o 6 r.^o en cobre, apagar, en plata . . . 1.133.3.

El Depósito de Precios y p.^a el Cavildo 1830

Domingo	Por el Pan Subministrado en todo Sept^{re}	21. 1. 1/2
	P. El Pan de Oct ^{re}	107.
	P. 10 dias del mes de nov ^{re}	33. 11. 1/2
Rivas	P. 13. id de Dic ^{re}	35. 9. 1/2
id	P. 5. id de Enero	14. 1.
Cordero	P. 26 id de id	74. 1.
	P. 28. dias de Febr ^o	79. 7. 1/4
	P. 31 id de Marzo	88. 4. 3/4
	P. 30. id Abril	84. 5.
	P. 31. id Mayo	83. 1. 1/4
	P. 30. id Junio	52. 7.
	P. 8. id Julio	9. 4. 1/4

51. - 11 Que entrego el Sr Rivas

642. - Por cuenta de esta deuda he recibido otra **quinta** - 753. 2.

Contra Sacio apagar 50 p.^o merales. cuyo documento existe en poder de Seiffen quien lo endosé
 y es de la Cantidad, de 642 p.^o

31. 4. Entrego el Sr. Cordero acta. 31. 4

28. 6. En un pagare de D. 28. 6.

753. 2

D.ⁿ Manuel Texada En.^o 1824

26.

Por 10 p. q. recibio de D.ⁿ Man.^l Escobar de belas
q. eche al Cavildo -----

10

P. 7 p. 6 m. en Pellejos p.^a la Chacra -----

7.6

6

Por 6 p.^{mas}

Se han cargado en la cuenta de su Madre.

23.6

6

P. 6 p. p.^a en Esquila fha 9. Mayo -----

29.6

P. 4. id p.^a Esquila 21. Oct.ⁿ / 1832 -----

4

10

El Sr. D.ⁿ Nicolas Beranilla Debe

Por Cuenta ajustada hasta el 31. de Jul. de 831. 91.3.

P. 16.4 r. del Pan de Enero 16.4.

107.7.

D. Juan Carranvia Oct^e 1.º 825

Debe 27

15.	Por 31 dias de Pan en todo Oct ^e a 4 m ^d	15.
19.	Por 30. id. en todo Nov ^e id	15. 0
15.	P. 31. id. en Dic ^e id	15. 0
<u>45</u>	P. 31. id. en todo En ^o 826 id	15. 0
	P. 28. id. en Feb ^o	14.
	P. 31. id. de Marzo	15.
	P. 30. id. de Abril	15.
	P. 31. id. de Mayo	15. 0
	P. 30. id. de Junio	15. 0
	P. 31. id. de Julio	15. 0
	P. 31. id. Agosto	15. 0
	P. 30. id. Sep ^e	15.
	P. 31. id. Octub ^e	15. 0
	P. 30. id. Nov ^e	15.
	P. 31. id. Dic ^e	15. 0
	P. 31. id. En ^o / 827	15. 0
	P. 28. id. Feb ^o	14.
	P. 31. id. Marzo	15. 0
	P. 30. id. Abril	15.
	P. 31. id. Mayo	15. 0
	En 9. de Julio	10.
	P. 10. dias del mes de Julio	5.

Se rebasan 45^o

313 0

45

Equivaldo 4268 0

Por 44 p^o del pan suministrado hasta todo Septe 828 - 0440

300 - Por 300 p^o recibidos en dineros - 3 - 312

40 - Por 40 p^o id id id id

340 - P. 15. id. de todo Oct^e - 15.

P. 15. id. de todo Nov^e - 15.

P. 15. id. de todo Dic^e - 15.

P. 15. id. de En^o de 829 - 15.

32 - En 17 de Febro de 829 entregue' 32 p^o por 372

372 - Saldo -

43-4 - En 4 de Mayo. por saldo hasta todo Abril -

Para ala B^{ta}

Haver

Debe

Pon. 15. p ^{or} de 20 dias del mes de Mayo	15.
P. 10. p. en dinero p. ^a su Esquila	10.
P. 2. p. del Pan q. ^e tomo desde 14. de Oct. ^e 11. el 31. id	" 2.
P. 14. 4. del Pan de todo crov. ^e a 4 m ^{ds}	14. 4.
P. 15. id. del Pan de todo Div. ^e	15.
P. 15. id. id. En ^o de 1831	15.
P. 13. 4. id. de Enero	13. 4.
P. 15. id. de Marzo	15.
P. 15. id. de Abril	15.
P. 15. id. de Mayo	15.
P. 14. 4. id. de Junio	14. 4.
P. 15. id. de Julio	15.
P. 15. id. de Agosto	15.
P. 11 1/2. id. de un dia de Sep ^{re}	" " 1/2
P. 14. 4. de 38. dias de Pan de el 25. de Div. ^{re} hasta el 31. de En ^o de 1832	182. 14. 2.
P. 25. p. de la Libreria q. ^e no tubo efecto	25.
	<u>221. 2.</u>

Haber El Monast. de Sta Rosa Mayo 1.º/823. Debe 28

P. 7 p. 1 m. resto del Ban Subministr. en todo Mayo	57. 1.
P. 110. p. 5. m. del mes de Junio	110. 5.
P. 114. 2.º m. de Julio	114. 2.º
P. 114. 2.º id. de Agosto	114. 2.º
P. 116. 2.º id. de todo Sep ^e	116. 2.
P. 120. 1. de Oct ^e	120. 1.
P. 116. 2. de Nov ^e	116. 2.
P. 108. 4. de Dic ^e	108. 4.
	<hr/>
	857. 4

57.1. Que pagó del mes de Junio
 110.5. En 28. Agosto de 826.
 10. En 18. Sep^e id.
 10. En 27. id id.

19.7.6

Con fha 13. de marzo de 1827. dio libranza de 509.
 contra D.ª Torca la q. ^{Lorribae} aceptó su hermano
 D. Juan dando 10. p. Semanales y delor
 154. p. 6. restantes otorgó documento el
 Cindico D. D. Jose Varridi morcoto -

10. En 29. Abril -
 10. En 6. de Mayo - El resto q. devia pagar D.ª
 10. En 13. id - Juan Larriba de la Cantidad
 10. en 20. Mayo: de 365. p. se obligó D. Angel
 10. En 27. id - Alfaro al pago, p. docum^{to}
 10. En 3. de Junio: fha En.º 30 de 829. con plazo
 20. En 27. En.º de 828. de 2 meses
 20. En 10. de febró.
 20. En 17. id.
 20. En 24. id. hasta este

34. En En.º 31. / 830 de D. Ang. Alfaro
 6. En Chancacas id.
 20. En 13. de Mayo
 6. En 25. de Julio dio 6 p. en Chancacas
 10. 4. En 25. id id
 7. En 1.º de Agosto siete p. en Chancas de 830
 20. En 28. Sep^e de 831 en Chanc.
 6. En Chancas Dic^e 21.
 9. En 11. En.º de 832. en Chancacas
 10. En 28. id id id

128.4

Para ala B^{ta}

Haver

D.^{no} Angel Alfaro En. 30/1829

Deve

Por 365 p. que p. docum. fha 30 de En. de 1829

se obligó plazo de 4. Meses p.^a lo q. adeudaba
D. Juan Larriva y Comta en la cta de la b.^{ta}

365.

128.4. P. 128.4. q. le abono p.^a las diez partidas que
constan ala buetta.

10. En Chancacas fha cobr.^e 23/832

10. Id. id. En. 28/833.

7. Por 7. p. en Chancacas en Mayo 6/833 no

9. P. 9. id. id. id. 7. id. id.

10. P. 10. id. id. Mayo 21. id. id.

10. P. 10. id. Recibo de Juanito en mayo id.

10. P. 10. id. Jun. 8. id.

8. P. 8. id. Julio 16. id.

10. P. 10. id. a 12. p.^a 8. Jul. 20.

17.6. P. 17.6. en diez partidas Jul. 31.

36. P. 3.6 En Sep.^r 18

234.0 P. En Chancacas sin punto

El Conv^{to} de Melarmitas 1822

Debe 29

Por el resto del Pan subm. en todo En ^o	22. 4.
P. 105 p. ^o 4 del mes de Febrero	105. 4
P. 120. p. ^o de Marzo	120.
P. 84. id. de Abril	84.
P. 114. id. de Mayo	114.
P. 26 id. de Junio	26.
P. 16. id. de 8. dias de Sep ^e	16.
P. 60. p. ^o 6. n. ^o del mes de Nov ^e	60. 6.
P. 70. id. del mes de Dic ^e	70.
P. 73. p. ^o 4. n. ^o del En. ^o de 822	73. 4.
P. 65. 6. n. ^o de Febrero	65. 6.
P. 64. p. ^o del mes de Marzo	64.
P. 72. id. de Abril	72.
P. 72. id. de Mayo	72.
P. 9. 2. n. ^o de 4. dias de Junio de 823	9. 2.
P. 21. p. ^o de 17. dias de Nov ^e	21.
	<u>996. 2.</u>
700. Que en quatro partidas tengo recibidas todas en papel moneda	700.
	Resto. 296. 2

Con fecha 6 de Dic^e del 832. quise una libranza el P.^e Pacend^{te} J. Fran^{co} del Rosario contra D.^a Manuela Munoz

- 18 - Pago D^a Ina Ina 18. p.^o en Plata y desquitó dos p.^o que pago a D. Juan Delgado Guanda de Aguas Mes de En-
- 20 - Pago 20. p.^o de Feb^{ro}
- 20 - Por 20 p.^o del mes de Marzo
- 20 - Por 20. id. del mes de Ab^{ril}
- 20 P. 20. id de Mayo
- 20. P. 20. id. Junio.
- 20 - P. 20. id. Julio.
- 20. P. 20. id. Agosto.
- 20. P. 20. id. Sep^{re}.
- 20. P. 20. id. Oct^{re}.
- 20. P. 20. id. Nov^e.
- 20. P. 20. id. Dic^{re}.
- 10. P. 10. id. Año 1^o

248

Para ala B^{ta}

248

30

278

Pago D^a Manuela en tres partidos 30 p^{as}

296.2

El Colegio S.^{to} Tomas 1822

Dicie 30.

P. 108 p. ^a 4. m. ^d del Pan de todo Dic. ^e a 3/4 p. ^a	108. 4.
P. 108. 4. id. de En. ^o de 822	108. 4.
P. 98. p. ^a de Febrero	98.
P. 100. 6 m. ^d de Marzo - - - a 3/4 p. ^a	100. 6
P. 97. 4. de Abril	97. 4.
P. 71. de 14. dias a 26 m. ^d y 17. a 20 m. ^d	71.
P. 12. p. ^a de 9. dias del mes de Junio	12.

216. Que el Sr. D. Figueroa entrego acta
 80. que pago la Consolidacion
~~170~~ - Librados - id.

41^o 1832 La Sra D.^a Josefa Concha y Oquimán - Dere

Por esta asuntada la^{ta} el 31. de Julio de 832. - - - 124. 2.

P. 23. p.^a del Pan Submin.^o en los meses Agosto
 Sep.^{re} y Oct.^{re} de 1832. - - - 23.

P. 7. 4. del Pan de cror.^{re} id. - - - 7. 4.

P. 7. 6. de - - - Dic.^{re} - - - 7. 6

P. 7. 6. - - - En.^o / 833 - - - 7. 6

6. - P. 6. p.^a q.^e entrego a Rodam.^{re} Jul.^o 10 / 833. 370. 2

3. - P. 3. id. id. - - - Jun.^o 16

3. - P. 3. id. - - - Agosto

3. - P. 3. id. en cror.^e 15.

3. - P. 3. id. - - - Dic.^{re} 3.

3. - P. 3. id. - - - Dic.^e 29.

21-

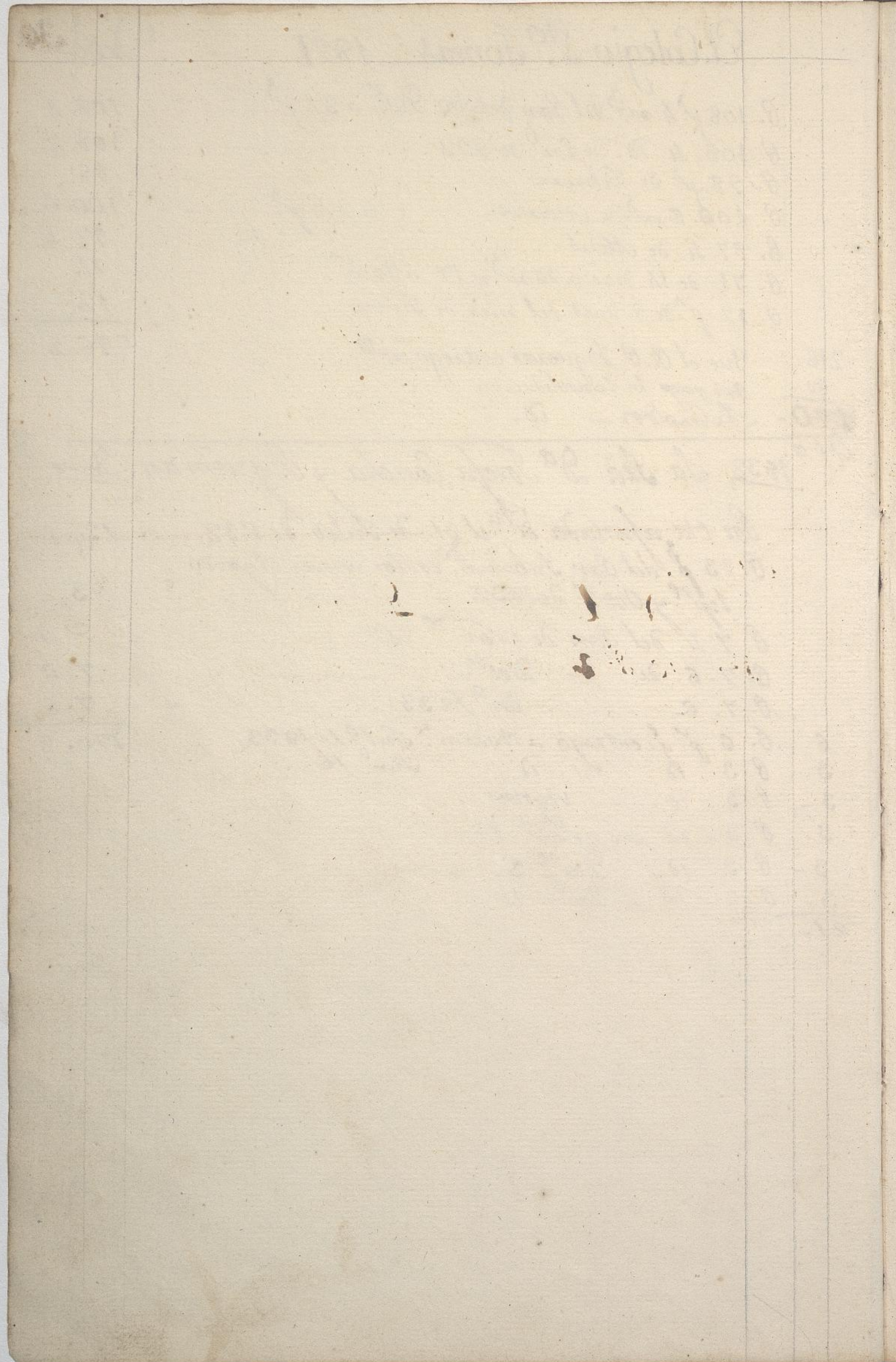

D.ⁿ Joaquin Arin = Ag^{to} 24/823.

31.

Por 14. p. ^o 1/2 m. ^o Oporto q. ^e quedó a favor de la Casa de la Compra de Arinas en Ancon	-----	14. 1/2.
P. 2 qq. ^o de galleta de Dieta	a 25. p. ^o	50.
P. 102. Cueros de Cebo	a 27. m. ^o	31. 7.
P. 17. dias del Ban. q. ^e se le mando en todo Ag ^{to}	a 3 1/2 p. ^o	59. 4.
P. 30. id. en todo Sep ^{re}	id	109.
P. 31. id. en todo Octubre	id	108. 4
P. 30. id. de Nov ^e	id	109.
P. 31. id. Dic ^e	id	108. 4
Por dias no llebaron el pan de 2. ^a y son 3 p. ^o		582. 4 1/2
y se rebajan		3
		<u>579. 4 1/2</u>

Nov^o 19/833.

D.ⁿ Benancio Lavria ----- Deve

Por 216. p.^o importe de un viaje de trabajo
q.^e llebo a molea ----- 216.

6 - P. - 6. p.^o q.^e entrego en 16. de Oct.^{re} / 833
 6 - P. - 6. p.^o id. en 16. Nov^{re} - id.
12.

D. Tomas Gren s/c Julio 14/824

Debe 32.

Por 18 dias de Pan en el mes de Julio a 2 p ^o	36.
P. 31 id id Agosto id	62.
P. 30 id id Sep ^e	60
P. 31 id id Oct ^e	62
Por 30 id id Nov	60
P. 31 id id Dic ^e	62.
P. 31 id id En ^o	62.
P. 28 id id Feb ^o	56.
P. 10 id a 2 p ^o y 21 a 12 m ^o en todo Marzo	91. 4.

511. 4.

P. 850 p^o q^e tengo entregados en varias partidas - - - - - 850

1.361. 4

Ha de haver 1246 p^o 2/4 m^o q^e alcavala en la c^{ta} q^e li
quidamos en 18. Oct^e de 824. - - - - - 1246. 2/4

Alcavala abufante 119. 1. 3/4

Cargo = 1.246. 2/4

D

50. Que con fha 6. de Oct^e Orematio con Chaves -

65. En 9. de Feb^o -

Pago

22 D.ⁿ Miguel Barauso: Año 13/822.

Box 97. p.^o q.^o tomó en Bai p.^a el reparto del Callao... 97.

D^a Agustina Campos = Oct.^e 7/824.

33.

Por 59 dias de ban a 8 m^d 59.

20. Ende de Enero/825
5. En 31. Marzo de 826.
25.

Cargo — 59
D^{ta} — 25
34

D.ⁿ Juan Herrera

Debe

Por el Ban Subminist.^{do} a su Chacra de Mang.^s
 segun sus vales y cuenta ajustada ----- 226.
 P. 4 anegas de afueho ----- 2.

Ajustadas las Cuentas con dño Lon y rebafador los
 vales de Leña q.^e ha remitido xesta hasta hoy
 1.^o de Julio de 827. - 75 p.^o - - - - - 75

34. Que entregó p.^a mi Costa al Criado Paulino.

Por 6 p.^o de S.^o de Cebo Dia. 22/829 libram⁴⁰ ----- 6.

11. Des.^s dias q.^e me trabajo su Negro.

084.

49

Cargo ----- 81
 Data ----- 45
36

D.ⁿ Jose Palomo Julio 6/824 Debe ³⁴

Bon 32 faneg. Avena - - - - - a 5 p ^s	160.
B. 12 p ^s de los formales del Negro Ornero Berote - -	12.
	172

D.^a Fran.^{ca} Rodrig.^p Documento - - - - - Debe

P. 100 p ^s en dinero fha 22. Mzo/824 - - - - -	100.
88. 27. - Del dinero q. ^e deposito de la testam. ^a de su Exor ^o	

Cargo -	100
Data -	88. 27.
	11. 9. 7/8

Haver D.ⁿ Enrique Barbica - Jun.^o 1^o/827 - - - - - Debe

	P. 124 p ^s del Ban Subminus. h. Jun. ^o 1 ^o de 824 - - - - -	124. 00
^ 20. - -	En 3 p ^{as} de Maddagolan q. ^e año Oct. ^e 4.	
^ 2	En 17. Mayo - - - - -	0
^ 9	De la Capa y Pantalones - de anafeta	
^ 8. 6.	Del tinte de 4. Panuelos -	
^ 1.	Del tinte de Sintas	
^ 6.	Del tinte de la Capa de Baño -	
^ 6. 2.	Delos 6 v. de bayeta munga	
^ 3.	Del Chaqueton - verde	
10.	Que hemos Combenido p ^a no Comitar de recibo	
5.	Del tinte de Untrage y un Panuelon	
	P. 10 p ^s del Vale de Ban fha 30 Jun/828 - - - - -	10.
71.	Presta h. ^a Tho Br ^a hasta hoy 4. de Dic ^e	134.
	de 828. Setenta y tres p ^s -	71
	Para of 36. Presta S.	63

D.ⁿ Vicente Perez gil 1824 Debe

	Lo Alcabuccion	
Por. 40 p. ^d ent. ^o de Abril	-----	40.
P. 1. id. en ban	-----	1.
P. 4. id. en 17. Abril	-----	4.
P. 20 id. p. ^a pagarle aun mozeno	-----	20.
P. 1. id. Arina	-----	6. 2.
P. 4. p. ^a del Empeño del Ovelo de Piedra	-----	4.
P. 8. p. ^a q. ^e tomo en Lena quando estubo en las Ciui.	-----	8.
28 -- Que deso del Sueldo de 20 p. ^d q. ^e ganaba		83. 2
7. 4. Delos dias Corridos h ^{ta} el dia q. ^e salio.		36. 4
<u>36. 4</u>		<u>119. 6.</u>
	Oporto	

D. Sebastian Ramirez - Julio 2/823.

12. Por 97. p. en Ban Subministr.^{do} al Beaterio de Necofid^o - - - 97.
 Delor q. no se dio recibo Chancelero.

El Beaterio de Necofidas - - Mayo 31/823. - - - Debe

Por cuenta aputada h.^{ta} este dia - - - - - 73. 4.

30. 4^m. que pagó D. Sebastian Ramirez -

Por 48. p. de 64. dias de Ban desde 26. de Mayo abia - 48.
 a 31. de Julio 121. 4

91. - que cobre ala Beneficencia ~~ora~~ ~~na~~
121 4

La M.^e Mariana del Prao

Por 8. meses de Belas. - - - - a 6. p. - - - - 48.

Las Señoras de la Trinidad.

Por 6. p. en Belas - - - - - 6

El Beaterio de Necofidas Ag.^{to} 5/829 Debe
 P. 55 dias de Ban a 8 m. 55.

Esta Cantidad la libró el P. D. Ygn.^o Morales
 ala Congregacion del S. Pedro. en libranza de
 mayor Cantidad

D.ⁿ Gregorio Lamas = Ag.^{to} 24/1824. Mudo Debe
Por 10 faneg.^s de trigo - - - - - a 18 rs - - - - - 22. 4.

D.ⁿ Jose. Baabo de Oviedo - En.^o 20/1824.
Por 25 p.^s en dinero. docum^{to} - - - - - 25.

D.ⁿ Fran.^{co} Lorano. Mudo
P. 243 p.^s del Ban q.^e tomo p.^a el Cafee - - - - - 243.

D.ⁿ Xarrito Figueroa. En.^o 10/824.

P. 3. barriles de Azina - - - - - Mayo a 22.^a - - - - - 66.

Pagó. P. Juan Armas: Capellan - - - - - 20.

Haber D.ⁿ Enrique Barbier - - - - - Debe

Por 63 p. del Cargo def 34 - - - - - 63.

21. " " Del Finte de 4 Prās Sanas, 2. Carniel. y Pantalón.

14. " " De Finte de 2. prās Sanas.

8. Finte de 4. Carnielos 2^o Oct^e

43 -

Cargo - 63 Se Aliento
Deba - 43
Deve - 20 - #

D. Rafael Mendivil Belero de Cebos 1824 Debe

Por 2. Pipas de Cebo con 18. ^{gr} 92. l. D. a 14 p. --- 259. 4

Por 2. id - id - id - id - id - id --- 259. 4

200 Que entregó ent. de feb. - MMDCCXXIV 519.

Cargo - 519

Dota 200

319

Haber

El S. D. n. y. Ign. Cavero Dic 31/826

Feb 37.

Por el Ban Subministr. al Depocito de Huadalupe
hasta esta fha - - - - -

145. 4.

- 32. - - - En En^o de 827
- 17. - - - En Ab^l 20. de id -
- 17. - - - En Mayo - 20 -
- 17. - - - En 18. de Junio
- 17. - - - En 27. Sep^e =
- 10. - - - En 5. de Mayo -

Pago

110

El Sr D. Justo Caspio Julio 1/829

Debe

	Por el Pan subministrado h ^{ta} 1.º de Julio	25. 4.
	P. 30. dias de Pan en todo Julio	30
	P. 30. id. en todo Agosto	30.
	P. 30 id. Sep ^e en	29.
	P. 30 id. de Oct ^e	30
24 p.	De las Mesadas de Valle del 1.º Ag ^{to} y 1.º Sep ^e	
16. m.	De las Mesadas de Muñor del 1.º Ag^{to} Sep ^e y Oct ^e Nov ^e	
17	En Dinero en Nov ^e 13.	
	P. 24 p. del Pan de todo Nov ^e	11 24.
	P. 22. id. de Dic ^e	22.
40.	P. 40. p. en dos mesadas de Muñor de los meses 1.º de Dic ^e y 1.º de En ^o y 32 p. en dineros	
	P. 22. p. 4. m. del Pan de En ^o de 830	22. 4.
36.	En 6. de En ^o	
4.	De la mesada de Muñor del 1.º Feb ^{ro}	
	P. 20. 2 m. Pan de todo Feb ^{ro}	20. 2
	P. 22. 4. de Marzo	22. 4
	P. 29. Del mes de Abril, a 8 m.	29.
8.	Mesada de 1.º Marzo y 1.º Abril	
52.	En plata Ma 19. Mayo.	

Asuntadas cuentas con dho Sr Breita h^{ta} hoy
30. de Abril de 830 - Ciento sesenta y ocho
pesos dos m. Asuntada - 168. 2.

Asuntada últimam^{te} la Cta con el Sr D. Justo
Breita hoy 30. de Ab^l de 1830 - 148. 2.

P. 140 p. 6. m. de los meses Mayo Junio Julio
Agosto y Sep^{re} del mismo año - 140. 6.

150. Que entrego en Sep^{re} 30 de 830.

P. 22. 4 del Pan de todo Oct^{re} a 6 m.
 22. 4 || P. 21. 6. del Pan de Nov^{re} | 21. 6. |
| P. 22. 4. id. Dic^{re} | 22. 4. |

150.

Para al f^{te}

355. 6.

	P. 22.4	del Pan de Enezo	- del 831	22.4
	P. 20.2	id.	Idio	20.2
	P. 22.4	id.	Novo	22.4
	P. 21.6	id.	Abril	21.6
	P. 22.4	id.	Mayo	22.4
	P. 21.6	id.	Junio	21.6
22.4	P. 22.4	id.	Julio	22.4
22.4	P. 22.4	id.	Agosto	22.4
21.6	P. 21.6	id.	Sep ^{re}	21.6
	P. 22.4	id.	Oct ^{re}	22.4
	P. 21.6	id.	Nov ^{re}	21.6
	P. 22.4	id.	Dic ^{re}	22.4
	P. 22.4	id.	En ^o de 832	22.4
	P. 21	id.	Idio id	21
	P. 22.4	id.	Marzo	22.4
	P. 21.6	id.	Ab ^l	21.6
	P. 22.4	id.	Mayo	22.4
21.6	P. 21.6	id.	Junio	21.6
22.4	P. 22.4	id.	Julio	22.4
22.4	P. 22.4	id.	Agosto	22.4
15.2	P. 15.2	id.	Sep ^{re}	15.2
15	P. 15	id.	Oct ^{re}	15
14.4	P. 14	id.	Nov ^{re}	14.4
	P. 15	id.	Dic ^{re}	15
	P. 15	id.	En ^o / 833	15
	P. 3	id.	de 6 dias de Idio	3

328.2

875.0

47

70

445.2

Enfozo de 835

Dio libam¹⁰ de 130 p⁸ y 15, 2^o en plata
Jha 16 Idio de 835. Contra Suemero

Year	Month	Day	Particulars	Debit	Credit	Balance
1790	Jan	1	To Balance			100
1790	Jan	15	By Cash		50	150
1790	Jan	30	To Cash	100		50
1790	Feb	1	To Cash	20		30
1790	Feb	15	By Cash		10	40
1790	Feb	28	To Cash	10		30
1790	Mar	1	To Cash	5		25
1790	Mar	15	By Cash		5	30
1790	Mar	31	To Cash	10		20
1790	Apr	1	To Cash	5		15
1790	Apr	15	By Cash		5	20
1790	Apr	30	To Cash	10		10
1790	May	1	To Cash	5		5
1790	May	15	By Cash		5	10
1790	May	31	To Cash	10		0
1790	Jun	1	To Cash	5		5
1790	Jun	15	By Cash		5	10
1790	Jun	30	To Cash	10		0
1790	Jul	1	To Cash	5		5
1790	Jul	15	By Cash		5	10
1790	Jul	31	To Cash	10		0
1790	Aug	1	To Cash	5		5
1790	Aug	15	By Cash		5	10
1790	Aug	31	To Cash	10		0
1790	Sep	1	To Cash	5		5
1790	Sep	15	By Cash		5	10
1790	Sep	30	To Cash	10		0
1790	Oct	1	To Cash	5		5
1790	Oct	15	By Cash		5	10
1790	Oct	31	To Cash	10		0
1790	Nov	1	To Cash	5		5
1790	Nov	15	By Cash		5	10
1790	Nov	30	To Cash	10		0
1790	Dec	1	To Cash	5		5
1790	Dec	15	By Cash		5	10
1790	Dec	31	To Cash	10		0
1791	Jan	1	To Cash	5		5
1791	Jan	15	By Cash		5	10
1791	Jan	31	To Cash	10		0
1791	Feb	1	To Cash	5		5
1791	Feb	15	By Cash		5	10
1791	Feb	28	To Cash	10		0
1791	Mar	1	To Cash	5		5
1791	Mar	15	By Cash		5	10
1791	Mar	31	To Cash	10		0
1791	Apr	1	To Cash	5		5
1791	Apr	15	By Cash		5	10
1791	Apr	30	To Cash	10		0
1791	May	1	To Cash	5		5
1791	May	15	By Cash		5	10
1791	May	31	To Cash	10		0
1791	Jun	1	To Cash	5		5
1791	Jun	15	By Cash		5	10
1791	Jun	30	To Cash	10		0
1791	Jul	1	To Cash	5		5
1791	Jul	15	By Cash		5	10
1791	Jul	31	To Cash	10		0
1791	Aug	1	To Cash	5		5
1791	Aug	15	By Cash		5	10
1791	Aug	31	To Cash	10		0
1791	Sep	1	To Cash	5		5
1791	Sep	15	By Cash		5	10
1791	Sep	30	To Cash	10		0
1791	Oct	1	To Cash	5		5
1791	Oct	15	By Cash		5	10
1791	Oct	31	To Cash	10		0
1791	Nov	1	To Cash	5		5
1791	Nov	15	By Cash		5	10
1791	Nov	30	To Cash	10		0
1791	Dec	1	To Cash	5		5
1791	Dec	15	By Cash		5	10
1791	Dec	31	To Cash	10		0

La Beneficencia Pública 1830. Debe

Pago	Por	El Pan	Subministrado	al Hosp. de la Carid. en Jun ^o	018 0
Pago	P.	id.	id	id. en Todo Jul ^o	286.
Pago	P.	id	id	id. En Agosto	295. 6.
Pago	P.	id	id	id. Sep ^{re}	276.
20- 99-4	P.	id.	id	id. Oct ^{re}	308. 4
	P.	id.	id.	id. Nov ^{re}	309. 4
	P.	id	id	id. Dic ^{re}	309.
1831	P.	id	id	id. En ^o	303
	P.	id.	id	id. Enero	274
	P.	id	id	id. Febrero	318-6
	P.	id	id	id. Abril	315.
	P.	id	id.	id. Mayo	321. 4
	P.	id.	id	id. Junio	298
	P.	id	id	id. Julio	278. 6.
	P.	id	S. ^{ra} Bartolome		497. 2
	P.	id	de todo Agosto de la Caridad		285.
	P.	id.	id.	Sep ^{re} id	274. 4.
	P.	id	id	Oct ^{re}	267.
	P.	id	id	Nov ^{re}	245.
	P.	30 dias de Dic ^{re}			240
	P.	30 dias de Enero de 1832			256
	P.	29	id	Febr ^o id	237.
Pago	P.	30	id	Marzo id	250.
269.48	P.	29	id	Abril	232. 4.
260.48	P.	30	id	Mayo	260. 4
	P.	29	id	Junio	260. 4.
	P.	30	id	Julio	241.
	P.	30	id	Agosto	238.
242.	P.	29	id	Sep ^{re}	242.
220	P.	29% dias de Octub ^{re}			220
241.	P.	28%	id	Nov ^{re}	241.
248.48	P.	29%	id	Dic ^{re}	248. 4

P.	Por 29 ¹ / ₂ dias del mes de En ^o /833	287.4.
P.	P 6 dias de f ^o ris	57.

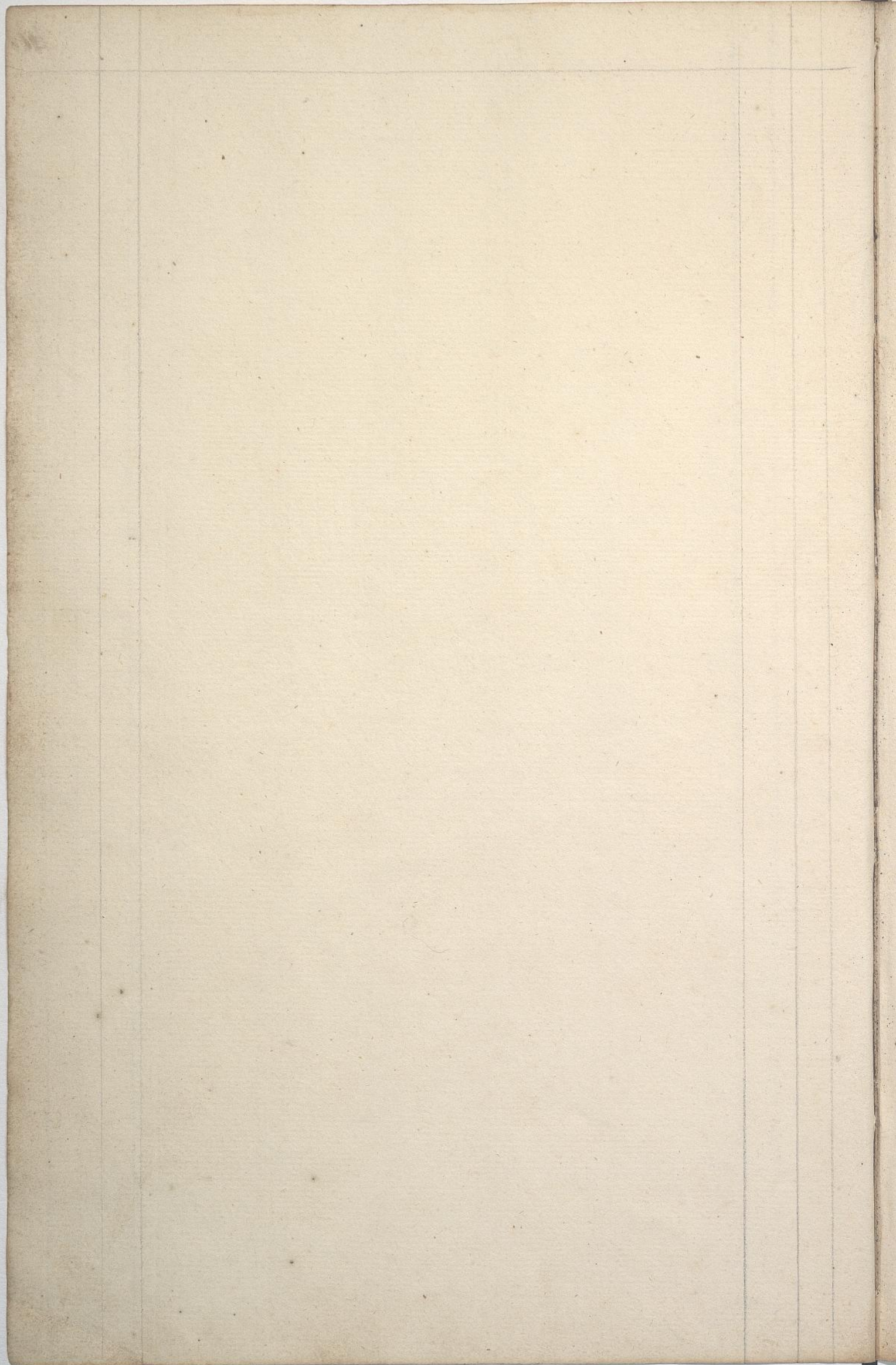

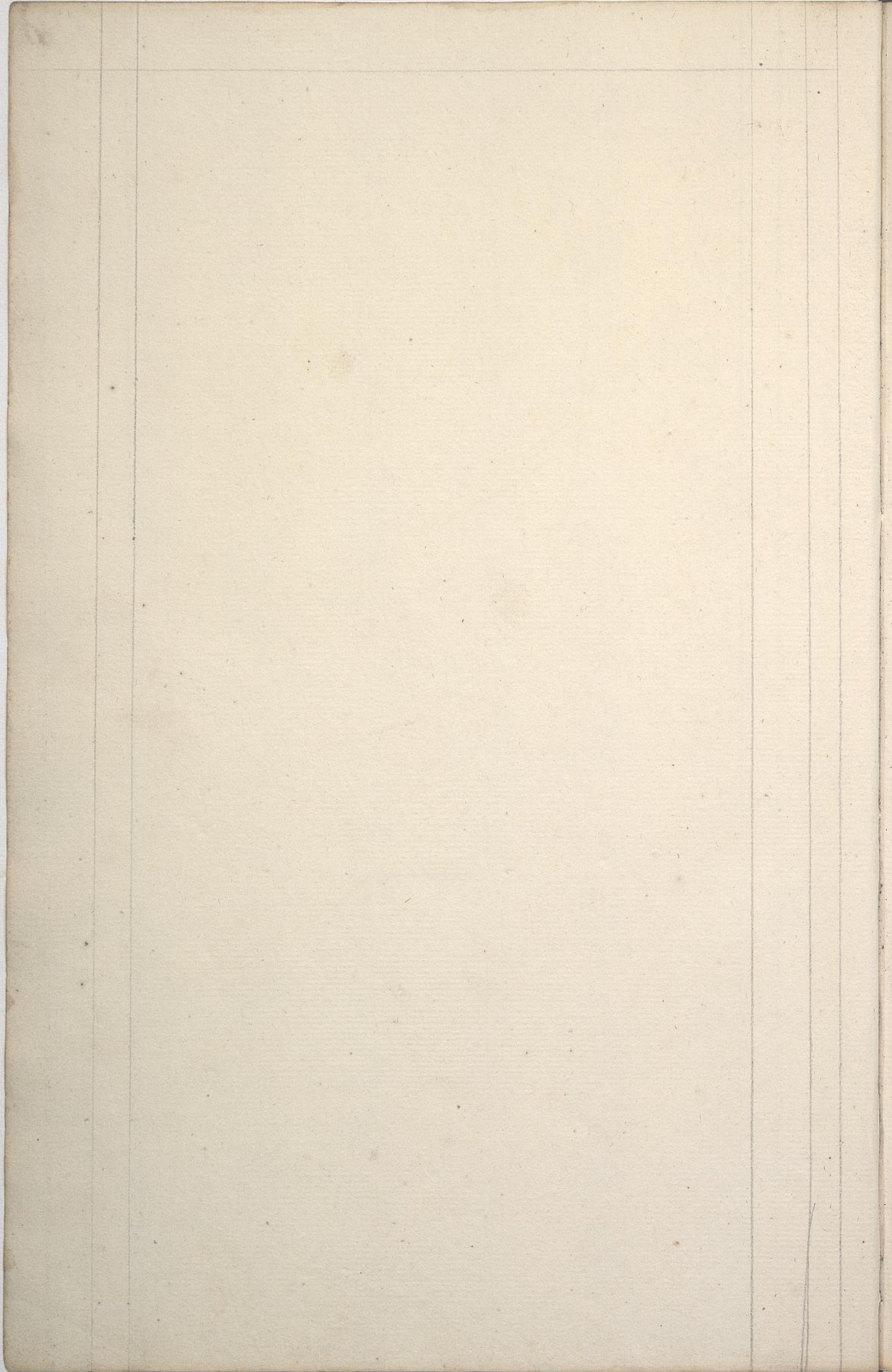

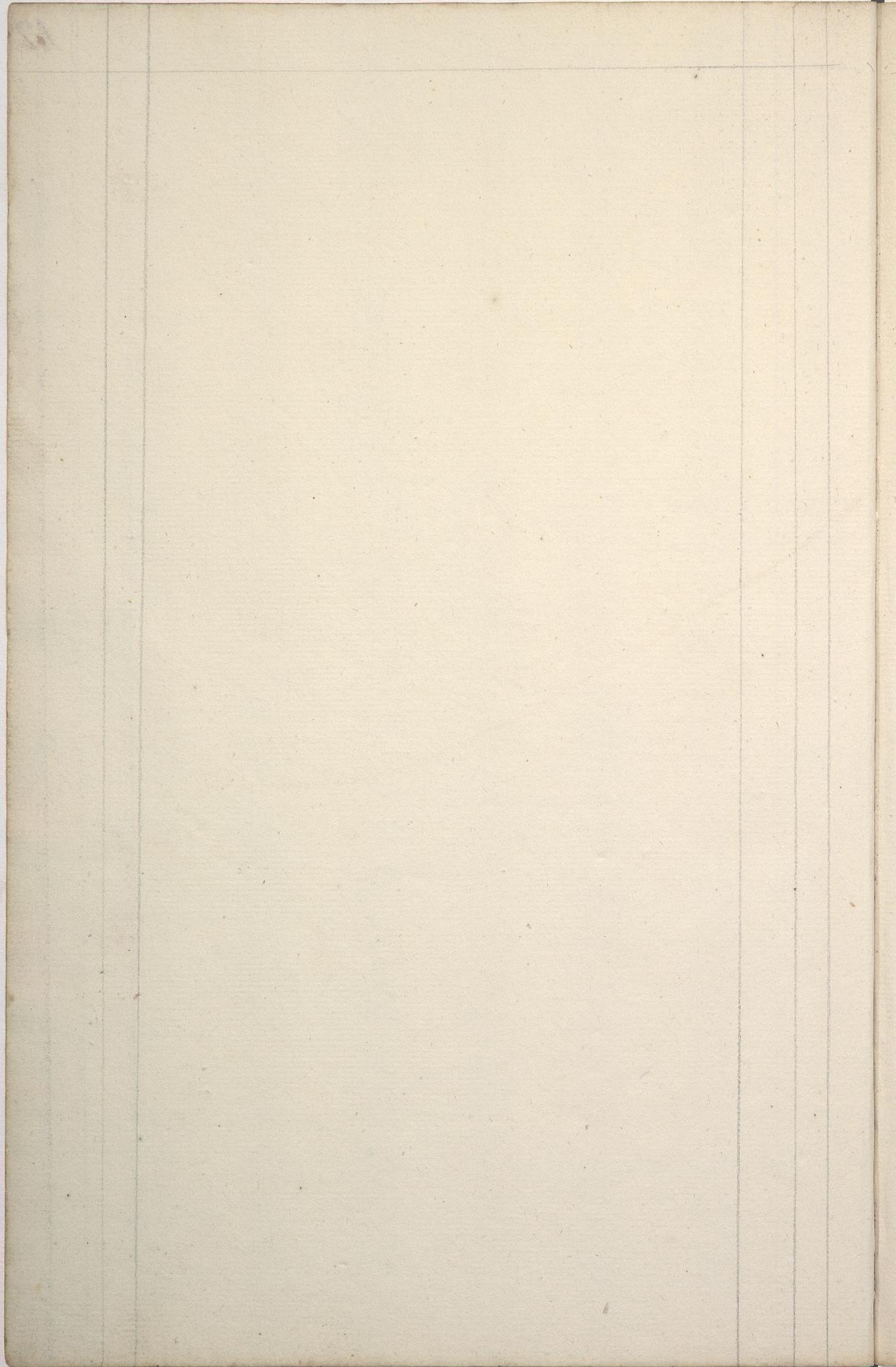

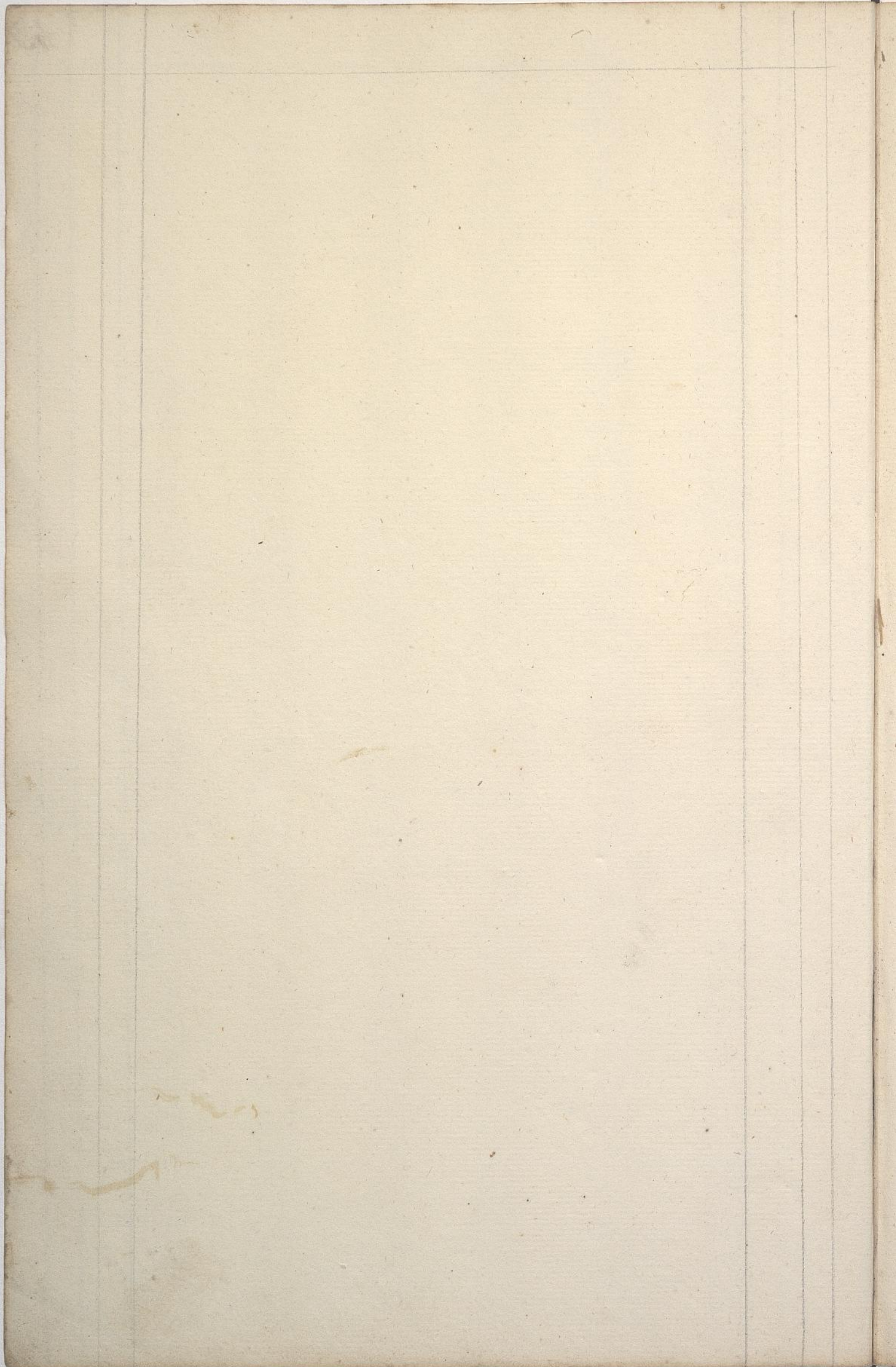

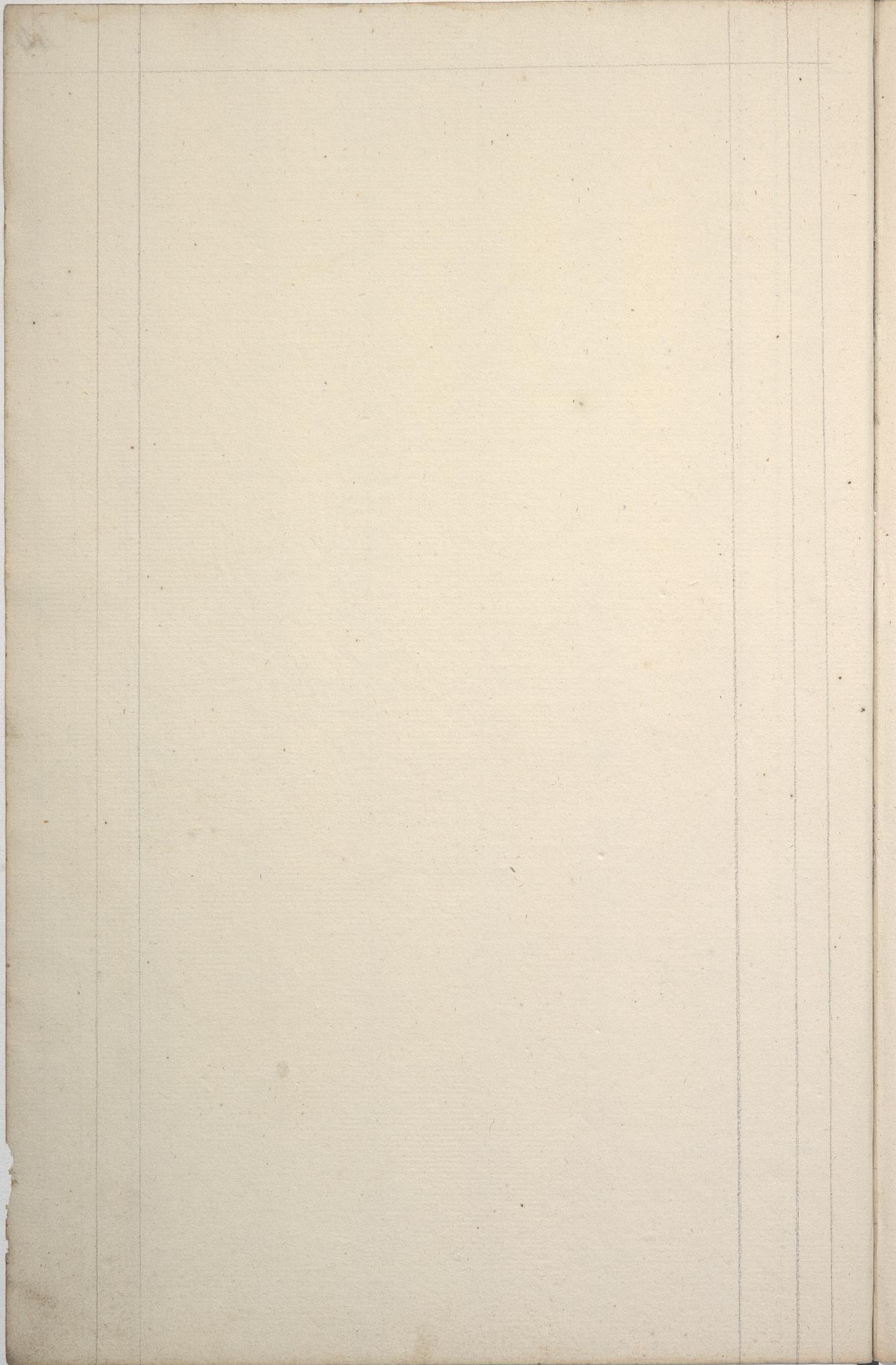

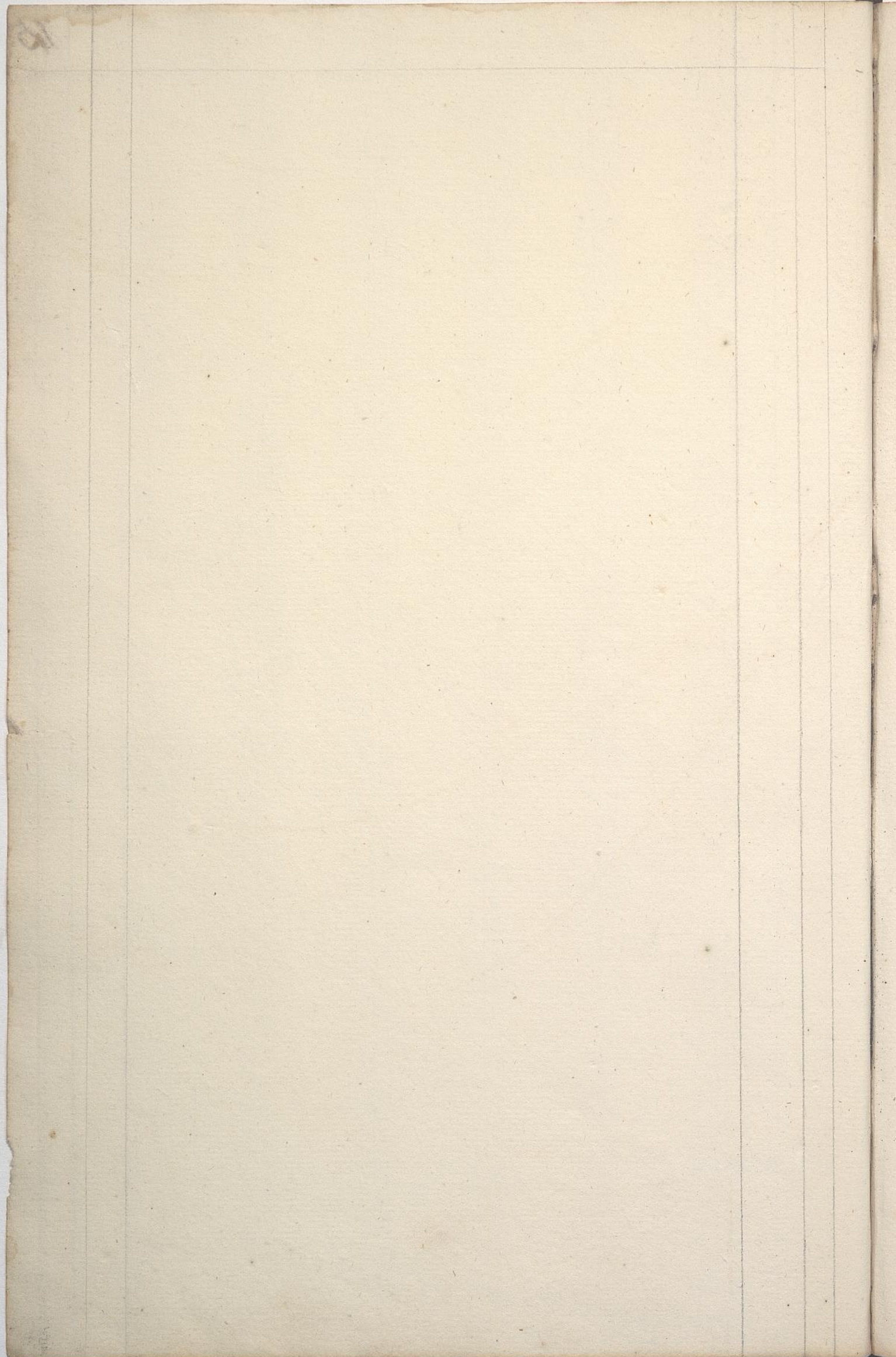

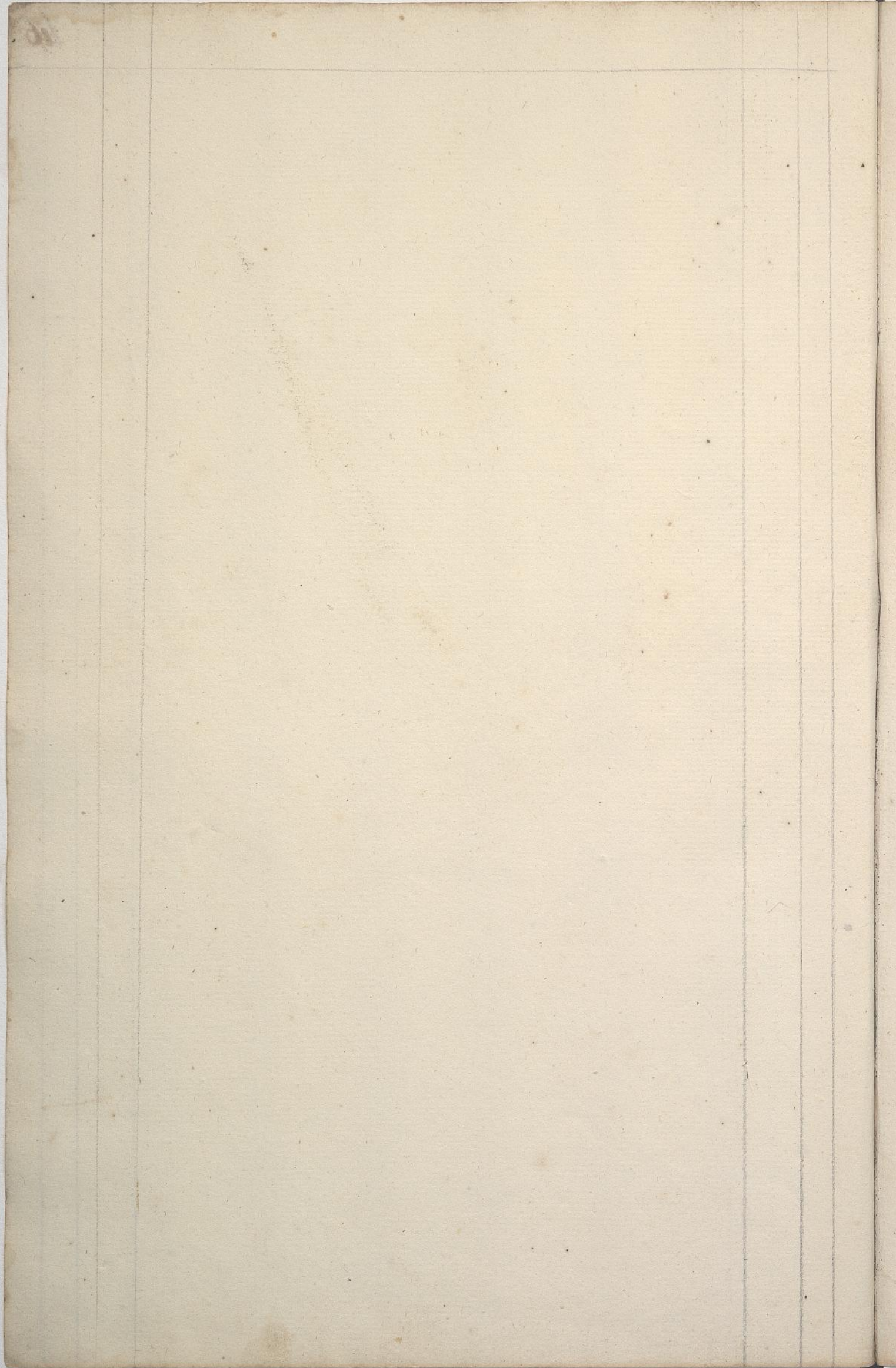

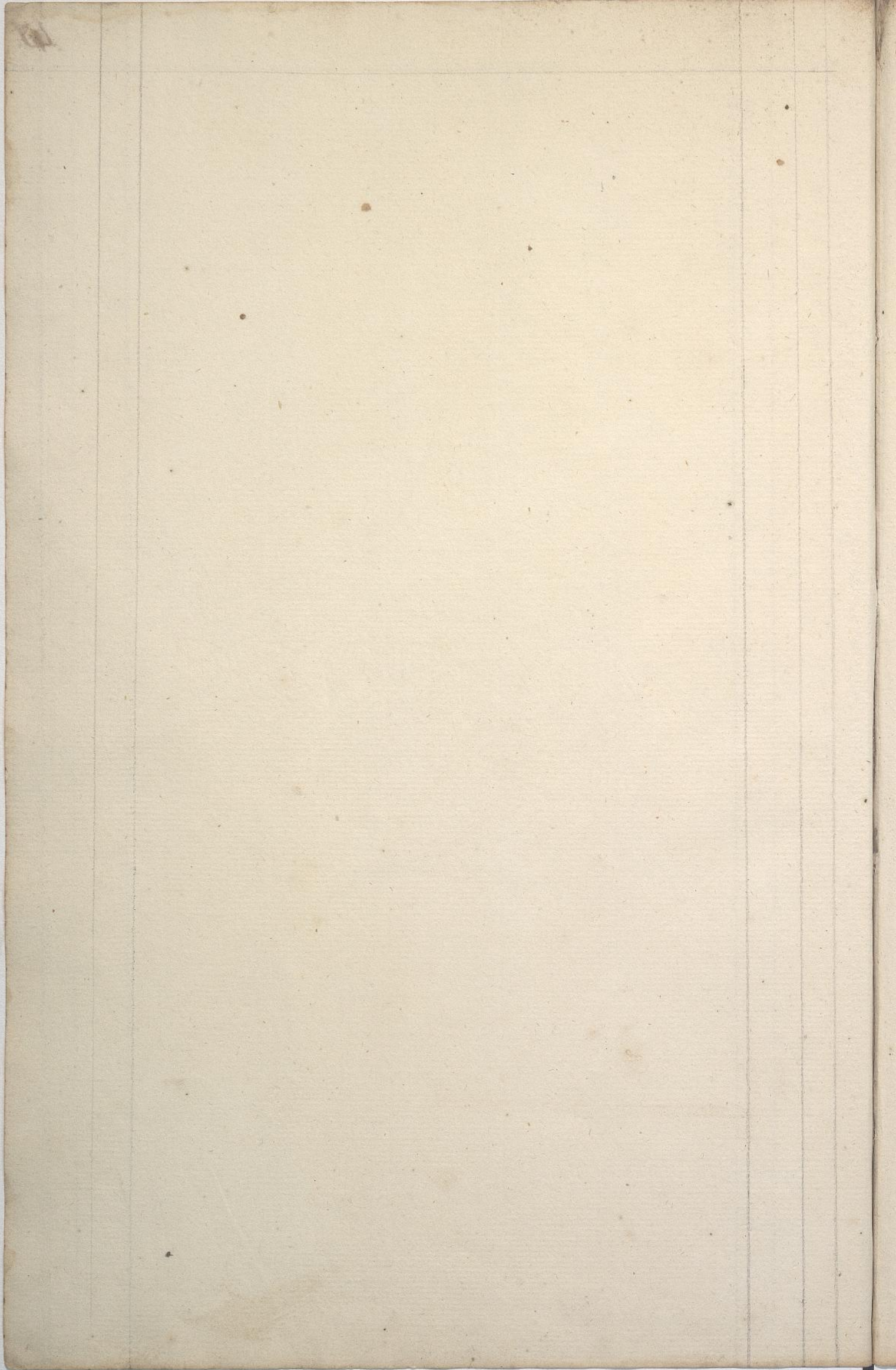

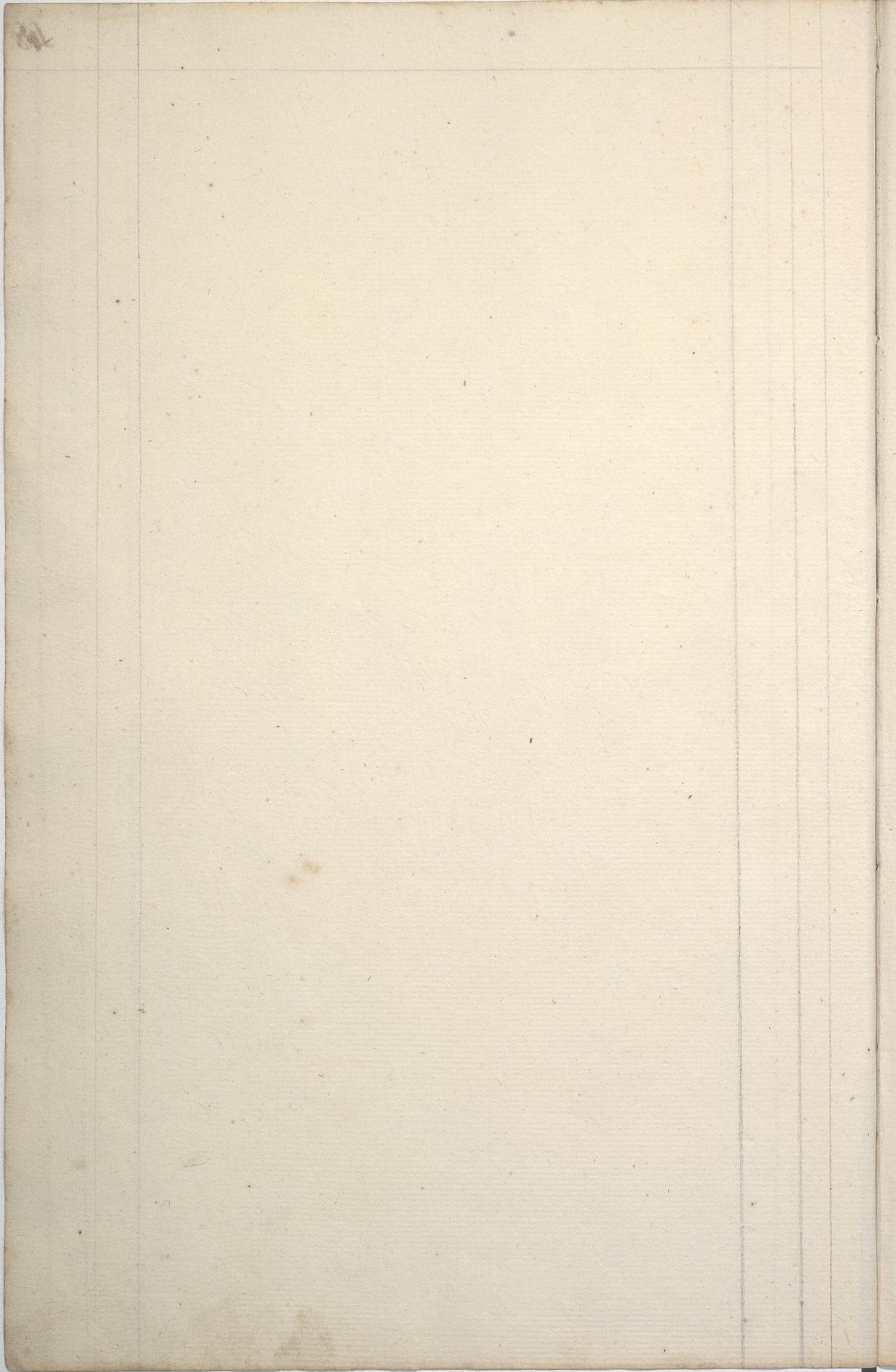

[Faint, illegible handwriting, likely bleed-through from the reverse side of the page. The text is mirrored and difficult to decipher.]

1822.

Pagos de deudas q^e devia la Casa anteriores a mi
Entrada; y otros gastos de refacciones &c.

Por 53. p. 5. m. dno municipal q ^e adeudo Mendiola D ^{no}	53. 5. 1/2
P. 50. id. al Escrub ^o Villafuente D ^{no}	50.
P. 1 peso al mismo p ^a papel Sellas p ^a Ymbentor	1.
P. 163. 2. 1/2 m. a Vasquez de Arcuna D ^{no}	163. 2. 1/2
P. 2. 250. p ^a a Castilla de rugor	2. 250.
P. 1. 100. id. a D. Fran ^{co} Yscue	1. 100.
P. 435. id. a D. Fran ^{co} Argote de Arinas	0. 435.
P. 38. 1. m. ala Junta de Secuestros p ^a el desembargo	38. 1.
P. 20. id. a Mendiola dela Balangana q ^e le tomo la Señorita D ^a Fran ^{ca}	20.
P. 15. p ^a al mismo de cuenta de D ^{ha} Señorita	15.
P. 35. id. a Yscue	35.
P. 64. p. 7. m. a Cabadas q ^e gasto en el Cast ^o con el fin ^{do}	64. 7.
P. 184. D ^{no} ala Policia	184.
P. 132. p ^a q ^e adeudo Mendiola de arrendamient ^o dela Casa desde 25. de Nov ^o de 821. h ^{ta} 14. feb ^o de 822	132.
P. 26. p ^a 6. gastados en concluir la mediania de Cañas q ^e principio Mendiola	26. 6.
P. 23. p ^a gastados en recoser los Esclavos q ^e no se me entregaron p ^a hallarse profugos	23.
P. 11. p ^a en Chapas y llaves que faltaban en la Casa	11.
P. 6. p ^a en Puertecitas p ^a la Sala	6.
P. 6. id. en Componer Cimientos	6.
P. 20. en Puerta y albañil p ^a los Altillos	20.
P. 9. id. la Ventana del triquero la Fiatina	9.
P. 11. id. en levantar el Empedrado dela Calle	11.
P. 20. p ^a en solar el Orno q ^e deso D ^{no} Maxiano de un tpo	20.
P. 15. id. en poner el Torno adentros del Armaciso	15.
P. 4. id. en Componer el Umbral dela Cochera y la Ramada de la Beloria	4.
P. 10. p ^a en desarmar y betar de nuevo el torno grande q ^e tambien se paro adentro p ^a la humedad donde estaba	10.
	4. 703. 6.

1828. Reparaciones que tengo echas en la Casa

P. 20 p.	en Componer los daños del terremoto	20.	
P. 12.	En el Entablado y Comportura del Fiquero	12.	
P. 10.	del Balconito ala Calle	10	
P. 30. id.	En poner una Ventana de fierro y una madre al Cuarto de encima de la Cochera	10	
P. 8. p.	al Albanil y Carpint ^o p. ^a dhas obras	8.	
P. 10.	en la formación de la Pila	10	
P. 260 id.	en el Orno Chico	260	
P. 6.	id. En un Andamio	6.	
P. 100.	en Armar y Vestir un torno abandonado	100	
P. 60.	en Componer desarmar y pasar al Cuarto de los afrecharos dos tornos q. estaban sobre la humedad, p. q. se malograban las Armas	60	
P. 44.	en varias Comporturas de la Calera de la Señorita D. ^a Panchita	44.	
P. 144.	q. pague en Arrendam. ^{to} de una Cochera p. ^a dha Calera en los años primeros a 3 p. ^s	144	
P. 0.	p. ^a en un guarda polvo p. ^a la Calera no come	0.	
P.	una columna y can en la Sala	6.	
P.	100. de Vestir		
P. 25. p.	en el galletero del Orno Chico	25.	o/o
P. 10. p.	en una Antera p. ^a la Pasteler ^a	10	o/o
P. 4. id	en otra Pequeña	4.	o/o
P. 3. 5%	de tablas en 59.	3. 5%	
P. 11. 2	de Latas. en 180	11. 2	
P. 6.	de Lonas. en 12	6	
P. 10. p.	de 10 finas a 8 p. ^s	10	
P. 20. id	de 40. moldes de Lata p. ^a Velos a 4 p. ^s	20	o/o
P. 6. id.	de una Paucra en	6	o/o
		774. 5%	

Expenditures for the year 1838

10	For the purchase of paper	100
20	For the purchase of ink	50
30	For the purchase of stationery	75
40	For the purchase of books	150
50	For the purchase of fuel	200
60	For the purchase of provisions	300
70	For the purchase of clothing	100
80	For the purchase of repairs	120
90	For the purchase of sundries	80
100	For the purchase of postage	60
110	For the purchase of printing	90
120	For the purchase of salaries	400
130	For the purchase of wages	350
140	For the purchase of interest	100
150	For the purchase of taxes	120
160	For the purchase of insurance	80
170	For the purchase of legal fees	150
180	For the purchase of medical expenses	70
190	For the purchase of entertainment	50
200	For the purchase of gifts	30
210	For the purchase of losses	40
220	For the purchase of contingencies	60
230	For the purchase of sundries	80
240	For the purchase of repairs	100
250	For the purchase of sundries	120
260	For the purchase of sundries	140
270	For the purchase of sundries	160
280	For the purchase of sundries	180
290	For the purchase of sundries	200
300	For the purchase of sundries	220
310	For the purchase of sundries	240
320	For the purchase of sundries	260
330	For the purchase of sundries	280
340	For the purchase of sundries	300
350	For the purchase of sundries	320
360	For the purchase of sundries	340
370	For the purchase of sundries	360
380	For the purchase of sundries	380
390	For the purchase of sundries	400
400	For the purchase of sundries	420
410	For the purchase of sundries	440
420	For the purchase of sundries	460
430	For the purchase of sundries	480
440	For the purchase of sundries	500
450	For the purchase of sundries	520
460	For the purchase of sundries	540
470	For the purchase of sundries	560
480	For the purchase of sundries	580
490	For the purchase of sundries	600
500	For the purchase of sundries	620
510	For the purchase of sundries	640
520	For the purchase of sundries	660
530	For the purchase of sundries	680
540	For the purchase of sundries	700
550	For the purchase of sundries	720
560	For the purchase of sundries	740
570	For the purchase of sundries	760
580	For the purchase of sundries	780
590	For the purchase of sundries	800
600	For the purchase of sundries	820
610	For the purchase of sundries	840
620	For the purchase of sundries	860
630	For the purchase of sundries	880
640	For the purchase of sundries	900
650	For the purchase of sundries	920
660	For the purchase of sundries	940
670	For the purchase of sundries	960
680	For the purchase of sundries	980
690	For the purchase of sundries	1000

Feb. 14. / 822. Enseres de la Casa

51.

20. faneg. ^s de trigo	a 9% p ^s	190.
77. id. de Arina flor	13% id	1039.
6. qq. id	16	96.
4. Braniles Arina	35	140.
18. id. id	23	414.
135. faneg. ^s afrecho remolido	2 p ^s	270.
105. id. Sin repasar	1 p ^o	105.
4. faneg. ^s Arina agromada	4	16.
55. qq. de sal	14. m ^s	96. 2.
15. faneg. ^s de granrias	a 4 id	7. 4.
10. Carg. ^s de troncos de limo	a 7	9. 3.
14. id. de Leña de Olivo	a 14	24. 4.
100. id. de quaxango	a 10. m ^s	125.
350. faneg. ^s de Arigo.	9% p ^s	3.325.

Nota + 500. p^s que recibí del S. D. Pedro Juan en Oro 500.
 me - 75.000. p^s q^e recibí de Orden del mismo, de D. Juan. Ycne. 1000.

Nota - Estas dos partidas me las tiene cargadas D. Pedro Juan en la cta de f. 19. p^o lo q^e no corren en esta.

16. 11. 1802

100
108
95
110
111
110
108
105
100
95
90
85
80
75
70
65
60
55
50
45
40
35
30
25
20
15
10
5
0

100
108
95
110
111
110
108
105
100
95
90
85
80
75
70
65
60
55
50
45
40
35
30
25
20
15
10
5
0

100
108
95
110
111
110
108
105
100
95
90
85
80
75
70
65
60
55
50
45
40
35
30
25
20
15
10
5
0

100
108
95
110
111
110
108
105
100
95
90
85
80
75
70
65
60
55
50
45
40
35
30
25
20
15
10
5
0

100
108
95
110
111
110
108
105
100
95
90
85
80
75
70
65
60
55
50
45
40
35
30
25
20
15
10
5
0

Compras en la 3.^a Abertura del Amacifo q.^e principio en 3. de Julio de 1828.

	Pon	300 faneg. ^a de trigo a Candamo a 6.22	875.	✓
	P.	12. Barriles de Azina	22 ^p	264
#	P.	250 fan ^a Azina en Plama Martinet 6.7	1.718.	6. ✓
	P.	12. Barr ^a	22	264
	P.	10. id	19	190
	P.	50. id	21	1.050
	P.	6. id	16	96
ojo	P.	26 id	17 ^{1/2} %	446.4
	P.	200. f ^a de Trigo	6.2	1.250
	P.	26. Barr ^a	19	494
	P.	400. fan ^a Trigo	6.2	2.500
	P.	76. p. ^a en Bestias dos Mulas		76
En 3/29	P.	30. id en Una mula y dos Borracos		30
ya 29	P.	2. Barr ^a Azina	14	28
	P.	100 fan ^a Trigo a Gil. Chiloé	3.6	375
Junio 1 ^o	P.	200. id. id	6.2	1.250
yo 6	P.	26. Barr ^a	20	520
Nov 6	P.	50. id	21	1.050
yo 14	P.	4. id	18	72
yo	P.	100 fan ^a Trigo Chiloé	29	362.4
Ab ^o 1 ^o	P.	25. Barr ^a	18	470
yo	P.	26. id a David	21.2	549.20
yo	P.	6. id Feiffer	id	129
yo 4	P.	88. f ^a Azina Chiloé - Gil	4.3	388
yo 29	P.	30. Barr ^a	25	750
	P.	8. id	20	160
Mayo 7	P.	12. id	25	300
		Pena - Pery	17.527.	6.

De la Buena

17.527.6.

Mai 18	P.	50. Barales	27	8	1.350.	1
Jul. 1 ^o	P.	50 id a Monst	26	id	1.300.	1
Yo 14	P.	50 id id	25	id	1.250.	1
Yo. 31	P.	12 id Feffer	24	id	1.288.	1
Yo. id	P.	200. f. de tango	6.	2 m	1.250.	1
Yo.	P.	148 id Cniello	7.	id	1.036.	1
Ag. 4	P.	100 fan ^s	8.	4	2.600.	1
Yo. 14	P.	0 fan ^s	0		0.00	
Yo. n	P.	50 Bar ^s	25.		1.250.	1
Yo. n	P.	1 fan ^s				
Yo. n	P.	40 fan ^s	25		1.000.	1
Yo. n	P.	50 fan ^s Reborado	24		1.200.	1
Yo. 25	P.	53 fan ^s trigo	en ob.	1	310	6 1/2
Oct. 1 ^o	P.	52 Bar ^s	23		1.196.	1
Nov. 1 ^o	P.	1000 fan ^s trigo	8		8.000.	1
Yo. n 14	P.	26 Bar ^s Candamo	a 25		900.	1
Yo. n 16	P.	86 fan ^s a Gil	a 20		1.720.	1
Yo. n 31	P.	40 fan ^s fan ^s	a 20.	2	810.	1
Yo. n 18	P.	54 fan ^s Dabid	a 19		1.026.	1
Yo. n	P.	86 fan ^s trigo a Gil	a 09.	2	1.451.	4 1/2
Yo. n	P.	200 fan ^s Guendan	a 04.	6	980.	1
Yo. n	P.	59 1/2 fan ^s	a 04		236.	1
Yo. n	P.	52 Bar ^s	a 17		884.	1
Yo. n	P.	26 fan ^s	a 04		104.	1
Yo. n 29	P.	30 Bar ^s	a 17.	4	528.	1
Yo. n 5	P.	199 fan ^s y 139 sacos Seb ^s en ^s			1.161.	6 1/2
Yo. n 12	P.	8 Bar ^s a Dabid	a 18.	4	148.	1
Yo. n	P.	10 fan ^s Reborado	a 23		230.	1
Yo. n 28	P.	60 a Feffer	a 17		1.020.	1
Yo. n 19	P.	20 fan ^s trigo	a 03		060.	1
Yo. n 7	P.	42 Bar ^s Candamo	a 18		756.	1
Yo. n 19	P.	62 fan ^s a Feffer	a 16.	3 1/4 en	1.017.	2 1/2
Yo. n	P.	200 fan ^s trigo a Candamo	a 06.	3	1.275.	1
Al frente					52.859.	1.1/2

Suma del frente 52.859.16

Julio 22	4	50	Barr. a Feffer	a 16 p. 11.		806	2	1
Jon	4	205	Jon	Feffer	17	4	3	887
Jon	4	80	fan.	trigo	3	0	2	40
Jon	4	300	Jon	Candamo	5	7	1	762
Jon	4	50	Barr.	a Feffer	18	1	806	2
Sept.	4	102	Jon	Jon	26		2	652
	4	300	fan.	trigo	Ormeneta	7	2	400
	4	6	Barr.	a Feffer	26		1	58
	4	2	Jon	Feffer	22		4	4
	4	4	Jon	Jon	20	4	1	06
Dic.	4	50	Jon	Jon	25		1	250
	4	25	Jon	Jon	24		6	00
Jon	4	90	Jon	Mejorado	25		2	180
Jon	4	200	fan.	trigo	Quendano	3	6	00

año 1831

Enero 4	4	300	fan.	trigo	7		2	400
Jon 8	4	96	Jon		7		6	72
Jon 19	4	100	Jon	Quendano	6	4	6	50
	4	2	Barr.	Feffer	27		5	4
Jon 22	4	3	Jon	Ence	25		7	5
Julio 3	4	150	fan.	trigo	a Quendano	6	9	00
Jon 12	4	150	Jon	Jon	5		2	50
Jon 24	4	56	Barr.	Feffer	19		1	400
Jon	4	16	Sacos	trigo	Zeballo	en	9	9
Abril 14	4	8	Barr.	Feffer	17		1	02
Jon	4	4	Jon	Feffer	17		6	8
Jon	4	30	Jon	Feffer	19		5	70
Mayo	4	50	Jon	a D. Aguilas	18		9	00
Jon	4	50	Jon	Feffer	17	4	6	75
Junio	4	100	fan.	trigo	Bocanegra	sp. 6 p.	5	75
Sept. 9	4	53	faneg.	arina	bruta	5	en	280
Jon 11	4	50	Barr.	Feffer	25		1	250

Passa 51.058.46

Suma de la Buena

8105. 4%

Ag ^{to}	30 fan ^g trigo Uirza	3	90
Ag ^{to}	360. Cañg. de Sena		360
Ag ^{to}	200 fan ^g trigo Candamo	a 5.4	1.100
Ag ^{to} 27	261 fan ^g id. Yguicardo	a 5.6	1.500.6
Sep ^{oe} 6	100 id. Guapeguí	a 3 ^p	300
	88 id. id.	a 17 ^p	187
Nov ^{re} 13	700 id. a D. Vir ^{te} Taza	a 5.6 ^p	4025
Dic ^e 14	10. Bar ^g a Ferreira	a 18	180
En ^o 14/832	6 id. Candamo	a 24	150
En ^o 14	22 faneg. trigo	a 5	110
id	5 id. Cuollo	a 4.4	22.4
id 17	440 id. Yguicardo	a 5.1. y 5.6. o/o	2309
id 21	158 id. a Kendall	id	809.6
Ene ^o 27	10. Bar ^g a Ferreira	18 20	200
Feb ^o 10	100 id. id.	a 19	1900
Mais 9	50 Bar ^g a D. V. Aquiles	a 17 ^p	875
id 15	600 faneg. de trigo a Kendall	a 30 ^p	2.250
Jun ^o	16 Bar ^g a Ferreira	a 18	288
Jun ^o	150 faneg. trigo a Candamo	3. 2. o/o	487
Julio	30 Bar ^g a Ferreira	a 18, y a 19	500
id #	2 Sacos Arina flor	en	31.4%
Ag ^{to}	5. Bar ^g a Ferreira	a 22	110
id #	106 faneg. Arina Bueta	a 5%	581
Ag ^{to} 24	200 id. trigo a Ymenda	a 5.2	1050
id id	200 id. a Para	a 4	800
	111.1 id. a Chacon	a 3%	390
#	12 Sacos Arina Ymenda	17%	210
#	10 fan ^g 65. III id a Taza	a 4.4 #	47.6
Nov ^{re} 3	530 faneg. trigo a Palacio	a 4.6	2.517.4
id 3 #	100 sac. 21. III Arina 6 ^{ta} a Bocaneg	6 ^p	116
id. 22	300 trigo a Yguicardo	a 5.1 ^p	1650
id	100 id. id.	id	550
	6 Sacos Arina a Gresta Sepagó en Arina		11.4

Suma total pesos 106.811.3

54

10

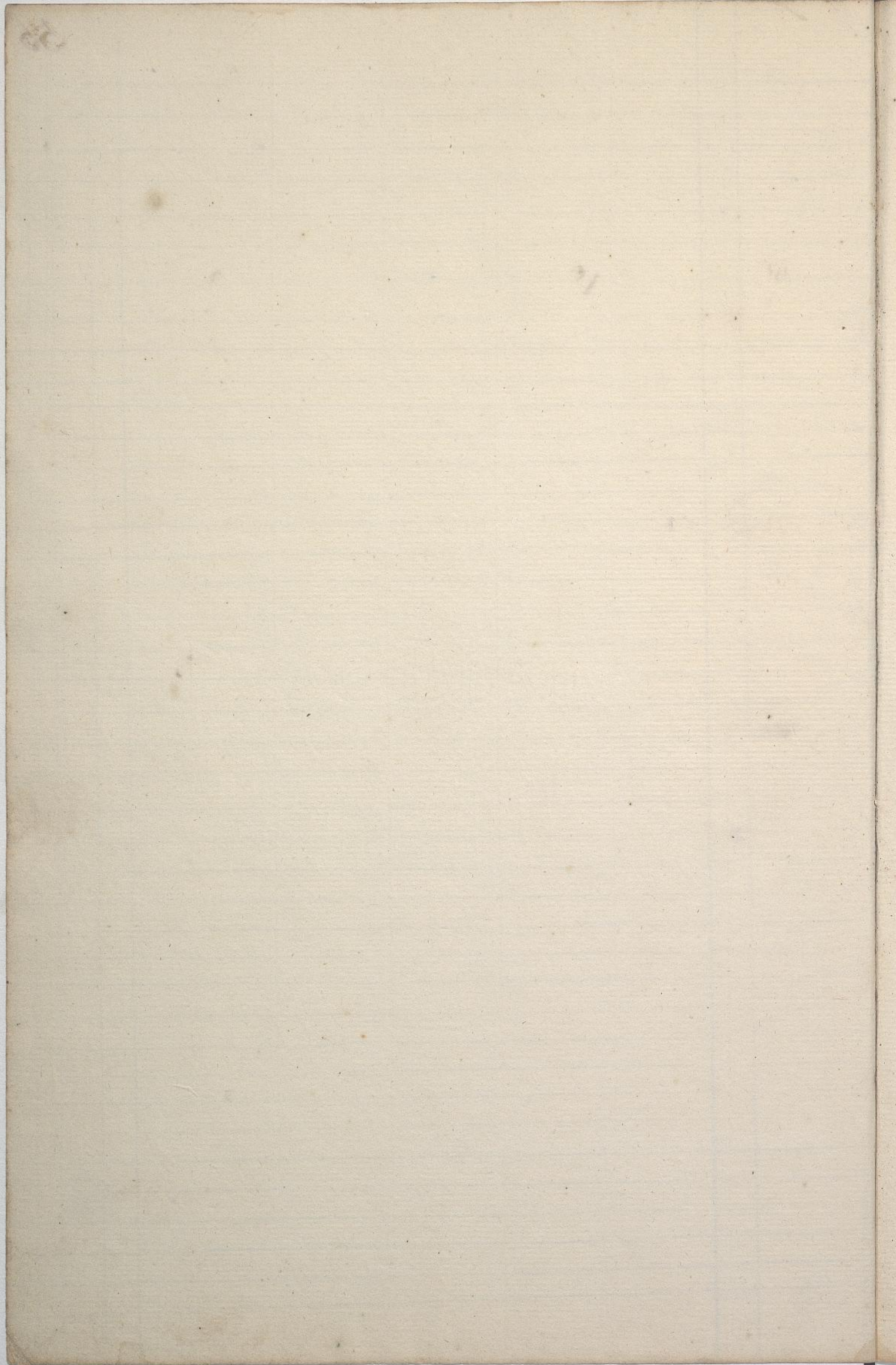

20

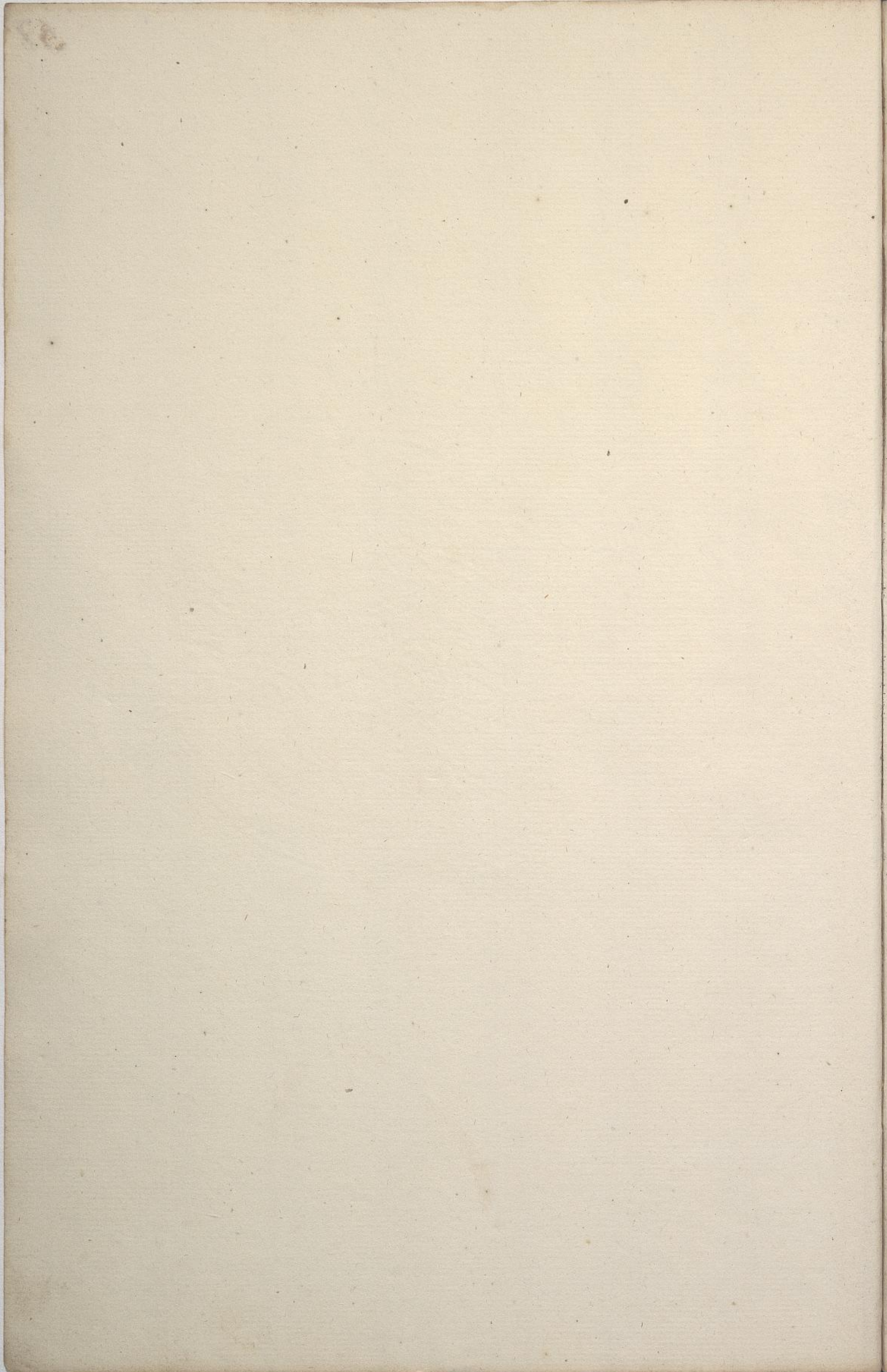

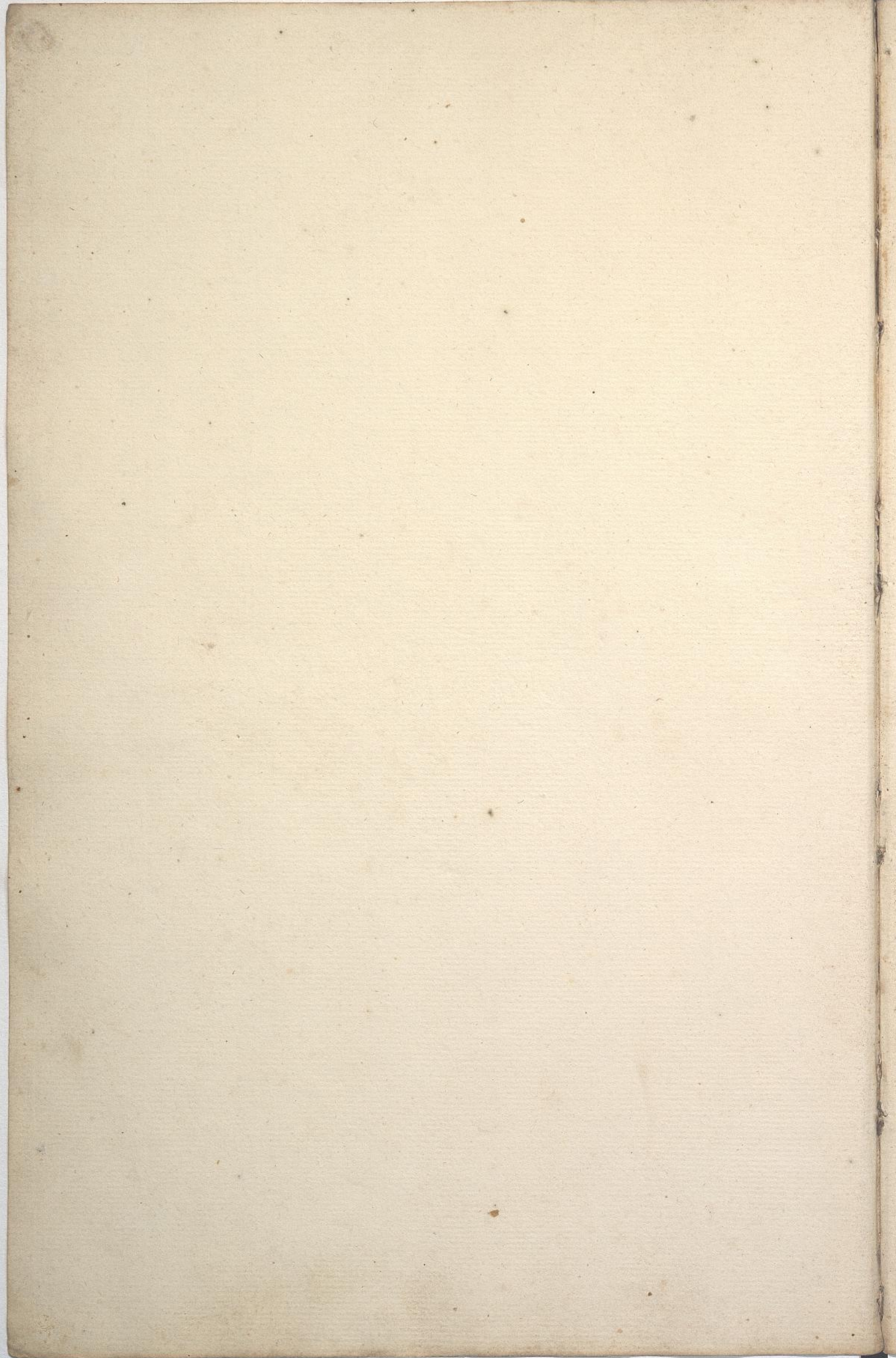

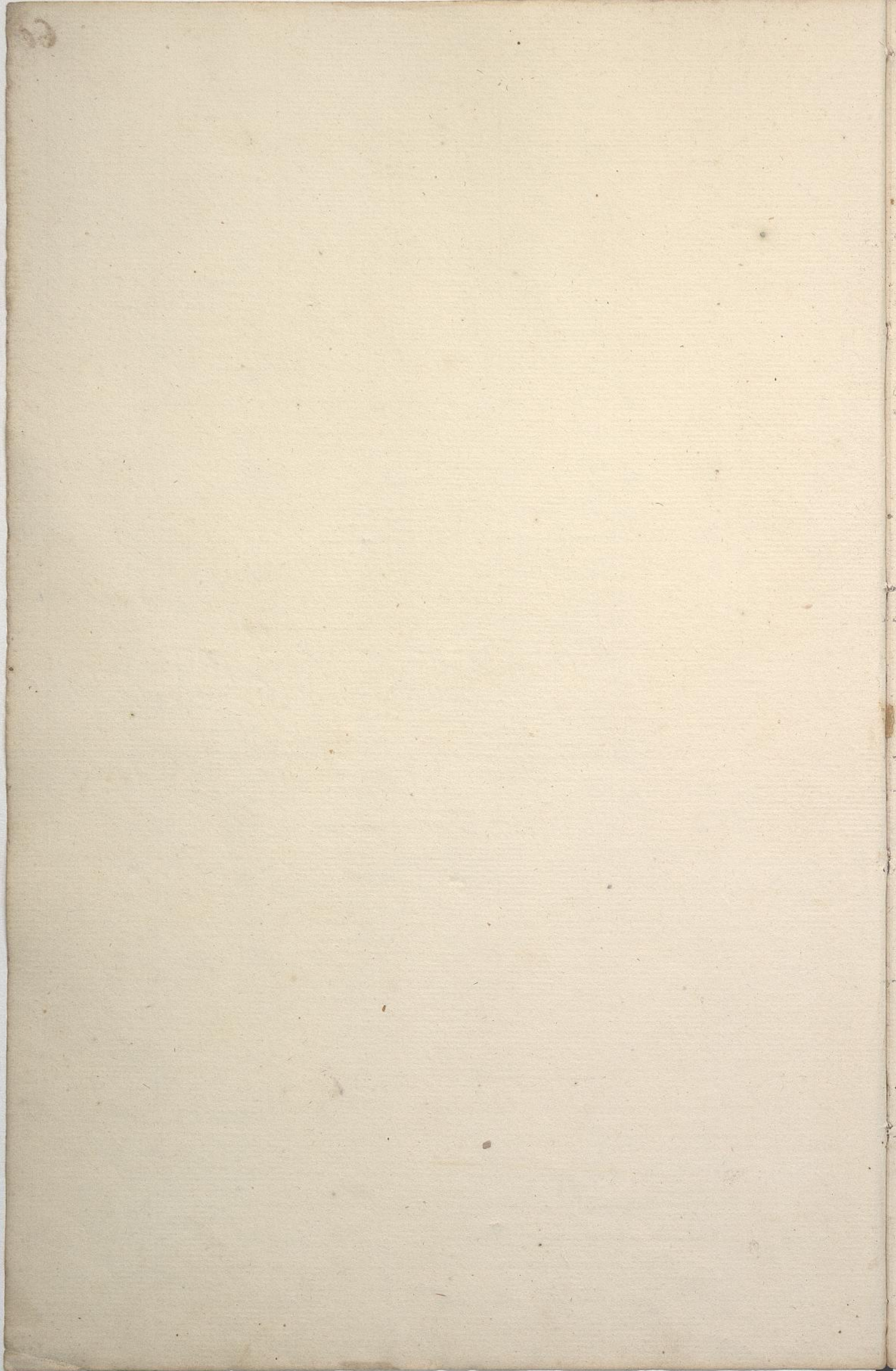

Julio 3/828.

Ventas de la Casa que quedan, Sacadas ya los gastos menores

	Entodo Julio	1000.
	En Agosto	1020
	En Septiembre	1143.
	En Octubre	1089.
	En Noviembre	1373
	En Diciembre	1206
1829	En Enero	1611.
	En Febr	1330
	En marzo	1692
	En Abril	1618
	En Mayo	2277
	En Junio	2427.
	En Julio	2209
	En Agosto	2924
	En Sep ^{re}	2167
	En Oct ^{re}	2736
	En Nov ^{re}	2951.
	En Diciembre	2732
1830.	En Enero	3115
	En Febr	2825
	En marzo	2033
	En Abril	1873
	En Mayo	2061
	En Junio	1799
	En Julio	1974
	En Agosto	2581
	En Sep ^{re}	1411
	En Oct ^{re}	2283
	En Nov ^{re}	1511
	En Dic ^{re}	1588
1831	En Enero	2067
	En Febr	1498
	En marzo	1412
		63.539.

63.539

En Abril	1.602
En Mayo	828
En Junio	970
En Julio	1.275
En Agosto	1.133
En 30 de Sep ^{re}	615
En 31 Oct ^{re}	1.227
En 30 Nov ^{re}	850
En 31 de Diciembre	900
En 31 de Enero	1.135
En 29 Feb ^{ro}	1.472
En 31 marzo	1.345
En 30 Abril	1.543
En 31 Mayo	1.431
En 30 Junio	1.393
En 31 Julio	1.011
En 31 Agosto	1.584
En 30 Sep ^{re}	687
En 31 Oct ^{re}	981
En 30 Nov ^{re}	466
En 31 Dic ^{re}	830

1832

1833

En 31 En^o 1833 1.822

En 6 dias de Febrero hasta entregada la Casa	65 7/8
Por 536 p. ^{as} cobradas ala Caridad, de los meses de Diciembre de 1832 y Enero de 1833	86.704 7/8
Por 65 p. ^{as} r. ^{as} el mismo p. ^{as} seis dias de Feb ^{ro}	65 7/8
Por 239 p. ^{as} cobradas al Colegio de S. ^{ta} Catalina deb. quedo a deber	239
Por 55 p. ^{as} r. ^{as} a D. Carlos el Fabrilero	55 6/8
Por 729 p. ^{as} r. ^{as} que se hizo a D. Manuel de S. ^{ta} p. ^{as} el importe del trasporte de la Casa con lanas, en mulas, asnos, y demas especies	729 2
Suman las Ventas de Al frente	88.322 6/8

Del frente

88.322 6/2

Por 400 pesos importe del Esclavo Perote, en
 cuya cantidad se vendió a D. Joaquín
 Anca, Abartecedor de S.ª Ana. " 400 "

Por 250 pesos en que se vendió el Negro
 Antonio Navarro. 250 "

Por 348 p. 3/4 a que asciende lo cobrado a los
 Deudores de la Casa. " 348 3/4 "

Por 3.114 p. 3/4 que importaron las existencias
 en 15 de Junio del 1827, segun la liqui-
 dacion hecha en la misma fecha por el
 finado D. Pedro Juan Sans. 3.114 "

Por 1.390 pesos 5/8 p. 3/4 lo cobrado a los
 Deudores que quedaron a deber en la
 misma fecha de la liquidacion. 1.390 5/8 "

93.825 7/2

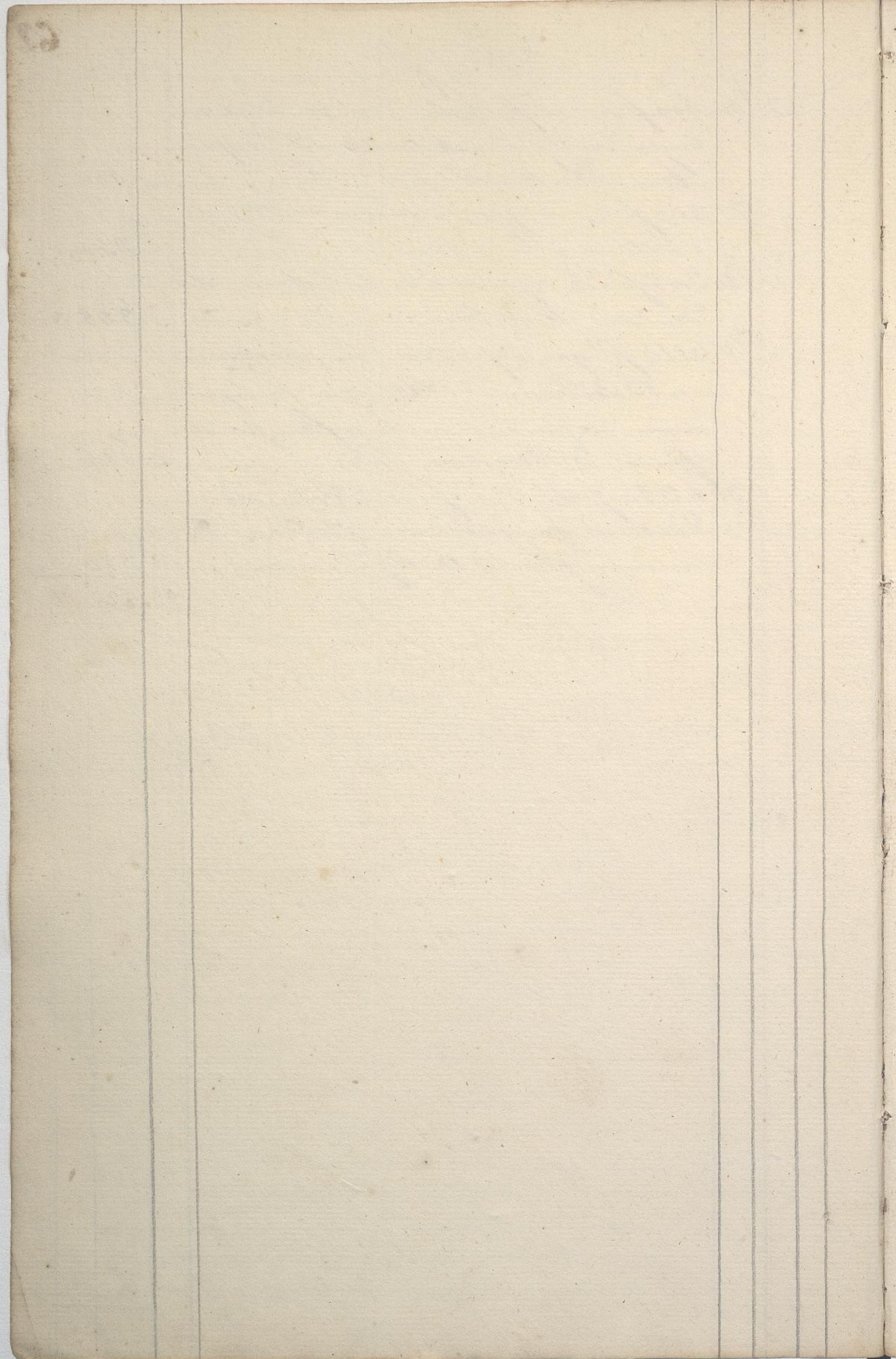

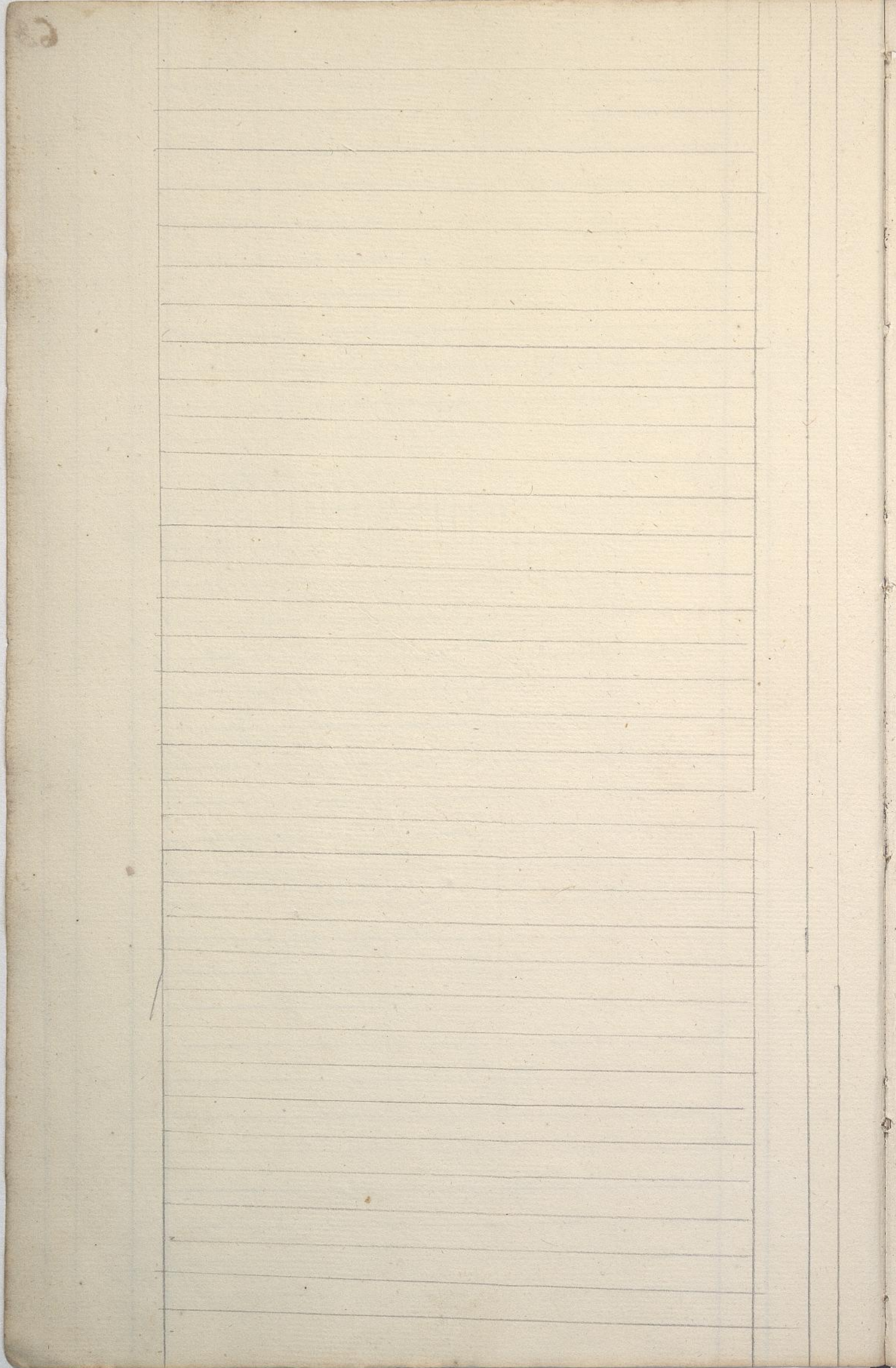

This image shows a blank page from a ledger or account book. The page is ruled with horizontal lines and has two vertical lines on the right side, creating a grid for entries. The page is numbered '64.' in the top right corner. There are some faint, illegible markings in the center of the page, possibly from a previous page or bleed-through.

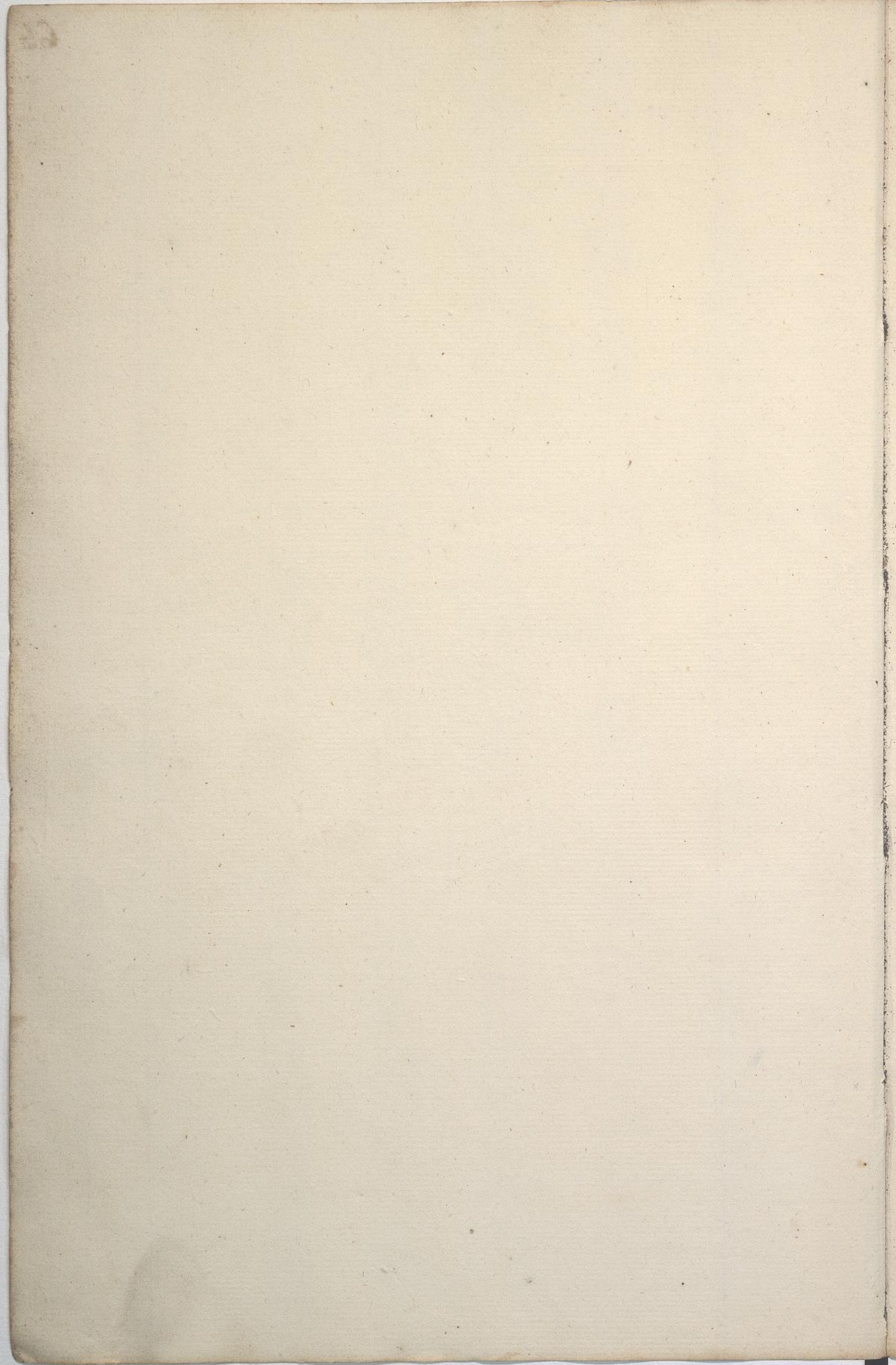

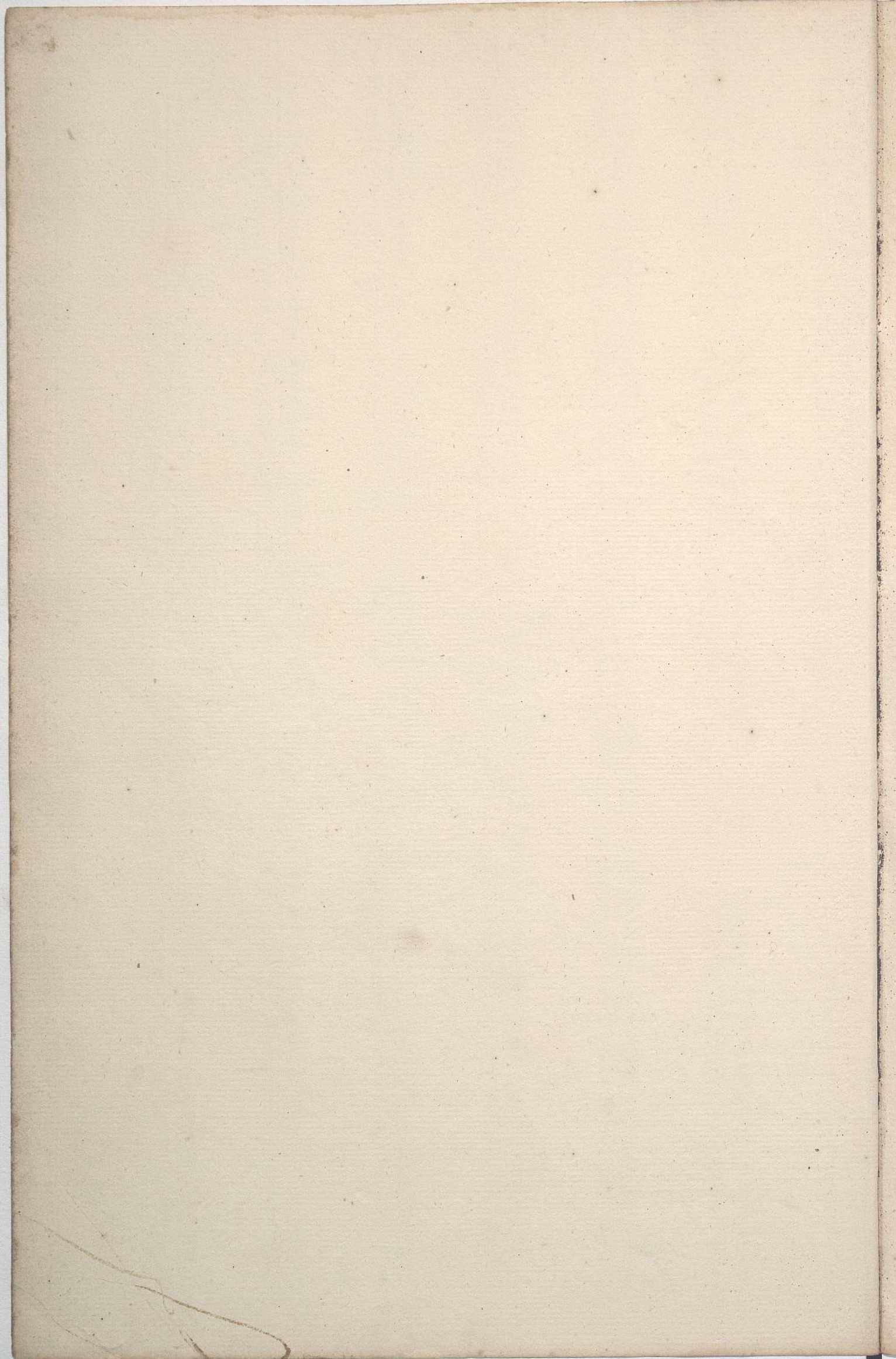

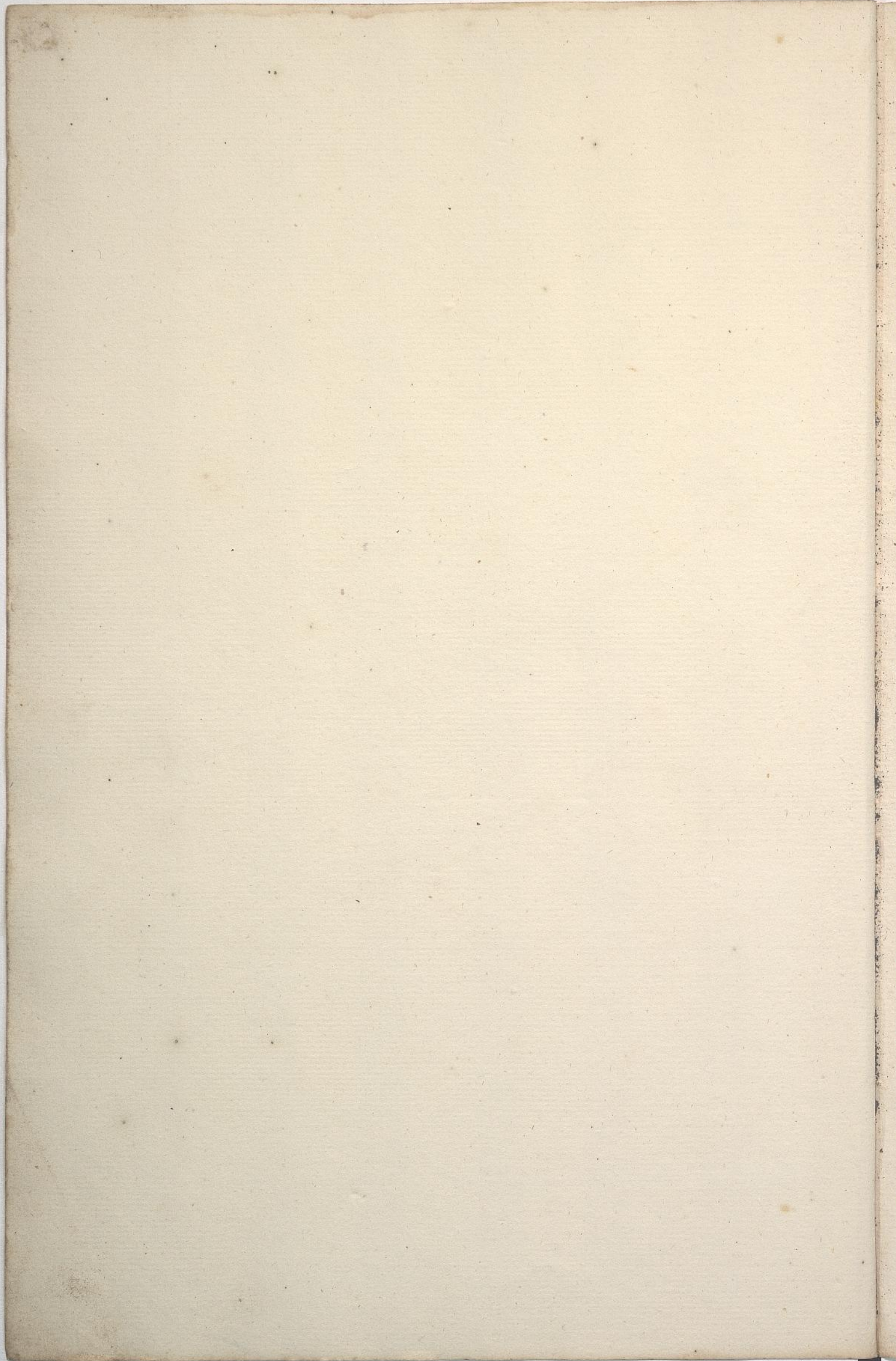

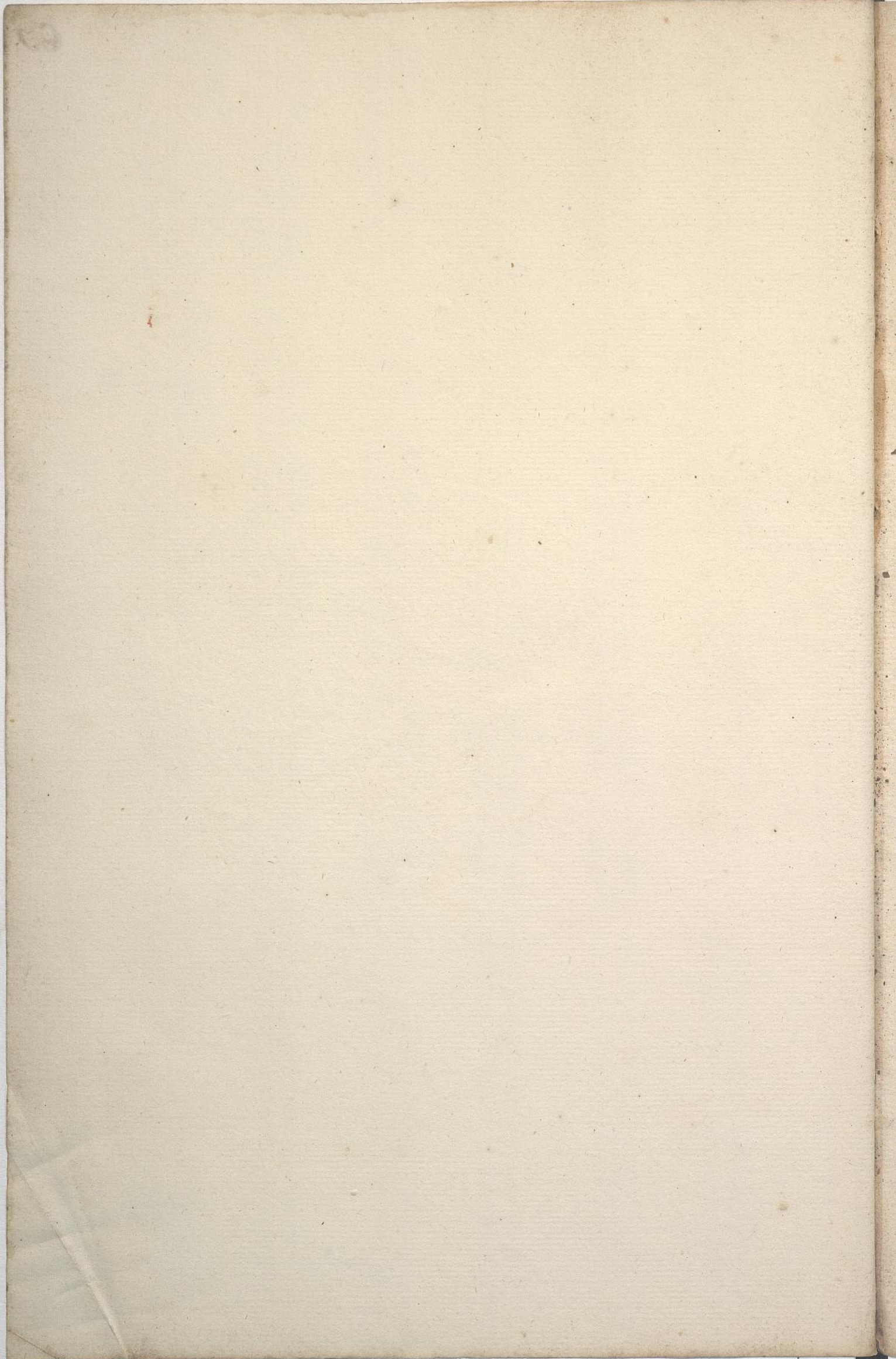

11

