Leg. 15, doc. 472

1792

78

n 16

Correspondencia de los Ministros de R.l Hazienda de este Virreynato con el R.l Fiscal de Mineria, y comprehende desde 1.o de 1792. hasta Diziembre del año de 1794.

TM-AD3
CA: 20
Doc: 168
Fs: 26 (+ carátula)

Lima, y Marzo 31 de 1792.

1

Por el adjunto Libram.to de ebdm. Or
Por recivido este Ofi-
cio, con la Certaf.n que
le acompaña, conteste
ce á los Ministros de R.l
Haz.da
y pague la Cer
taf.n ó Libram.to á los SS y
Ministros Principales de
Lima; para que reve-
rifique la recauda-
cion.

[signature]

Delegado

y Corr.or de este Pueblo D.n Joaquin Gon.z
Vigil, le impondrá V.S. le hiemos entre-
gado: mil, trescientos, ochenta, y quatro p.s
y un r.l los $.366.p.s 7 r.s vellon, en
Barra de Plata, 1134, de ley
$. d.s 20. g.s con ciento cinq.ta y ocho m.s
kir $.s y los Nit.s diez y siete p.s uno y
m.o r.s en moneda corr.te p. que sp. el
immed.to Corr.or q. sale p.a esta Capl. los
Nmca a traj.r entrega en ese R.l trib.l
que verificada, se servirá V.S. dedarm.
el recivo corresp.te p.a mio. ovv.
Dios gue. a V.S. m.s a.s SSS tacna
y R.l Casa Abr.l 25. de 1792.

fecho —

Dominjo de Aguiere Fran.co Barraute

SS. del R.l trib.l de
Minas de Lima.

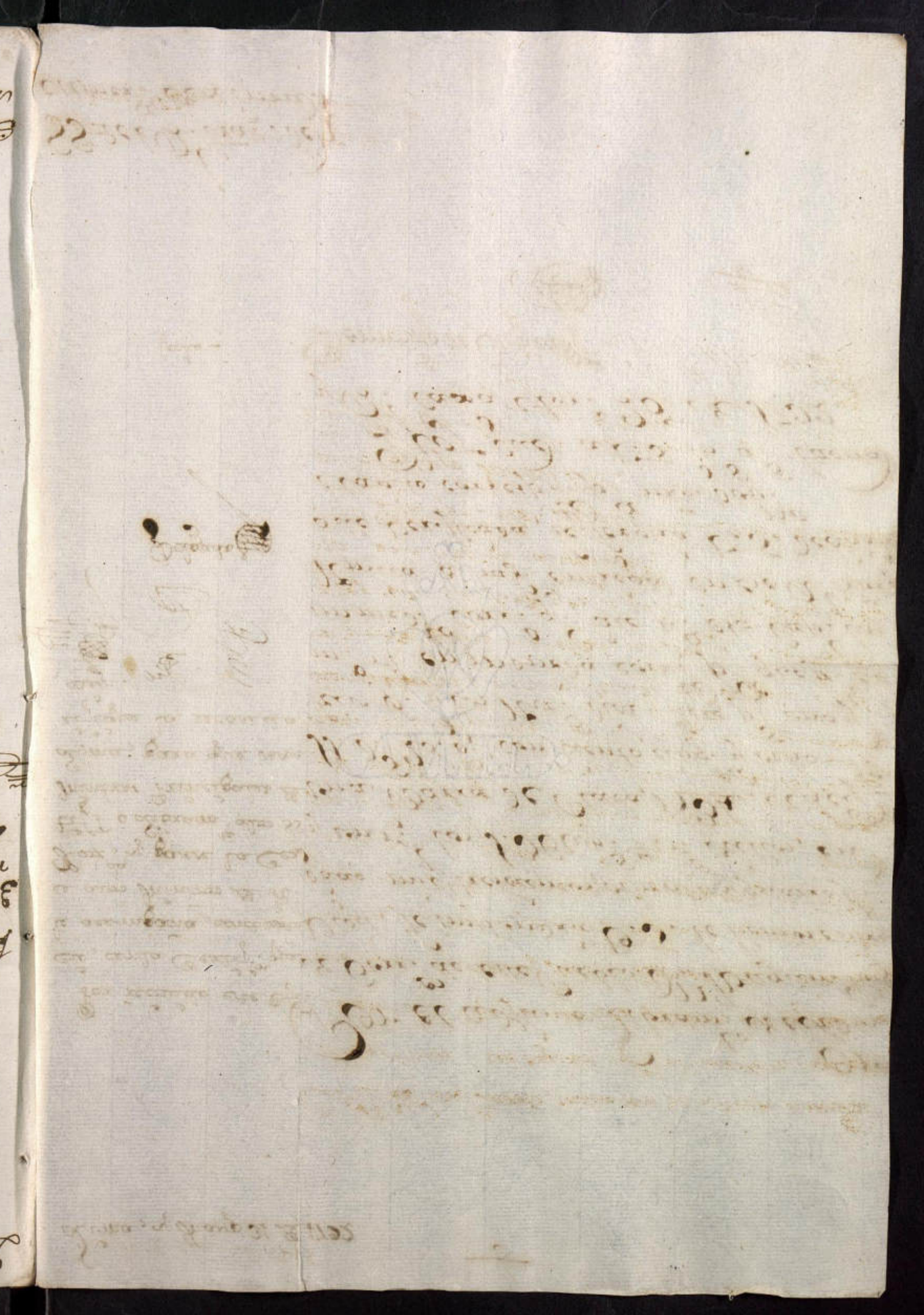

Lima 18 de Mayo de 1792.

2

Con D. Isidoro García, conductor de la carga cuenta que remitimos a esa capital, en 7 del corriente, en la importancia liquida de dha, que hade entregarse en esas cajas matrices, fueron Quatro mil quinientos

Recurre para que la

3os, que se reciba el Sesenta p.s siete rs.s que se han descontado, en estas dependencias

nexo, que remiten este cargo, por el Tribunal de Mineria, pues aunque debian

Juntos, se les conforte sea Quatro mil seiscientos p.s siete rs.s, de cuios setecientos

Delgado

sesenta quarenta p.s que toca dho conductor, por el premio de Jn.e p.o que le corresponden, como consta de las razon circunstanciada, que remitimos a las expresadas cajas matrices: lo comunicamos a V.S. para su inteligencia, quien se servirá acusarnos el recibo de la expresada cantidad, y entre tanto servirá, el de esta para la debida constancia.

Dios gue. a V.S. m.s a.s: Caxa Real de Truxillo Mayo 30. de 1792.

Juan.o de Urrate

Juan, de Arquibar

Exmo. del Tribunal del Mineria de la Capl. de Lima.

Entre la importancia de Ciento treinta y tres mil seiscientos setenta y quatro pesos liquidos, que remitimos a V.S. del presente à esa Capital, por razon de Data cuenta, con Dⁿ Juan Baptista Brocar su consucesor; fueron tres mil seiscientos setenta y quatro pˢ tres rs que se han asesorado en estas Reales Cassas, por el Real un marco en plata, pues aunque deben ser tres mil ochocientos siete pˢ tres rs de vellon reservaron treinta y tres pˢ que tocan à dho consulado por el premio de 7rs p% que le corresponden, como consta de la razon circunstanciada, que remitimos de Sres Ministros Reales de Arancel y Real Hazᵃ de esa Capital: Y lo ponemos en noticia de V.S. para su inteligencia, q. guarde

se sirva acusarnos recibo de la expresada cantidad, y enviar tanto sencilla, el de esta para la debida constancia.

Dios gue. a D.S. m. S. a m: Casa Real de Trujillo Sepbre 10 de 1792.

Fran.co de Ulloa Juan. de Aguilar

Sres del Tribunal Gral del imp.te cuerpo de Minería del Perú.

Por el adjunto Libramto, que acompaña, dado por
el Admor de la R. Renta de Correos de este Pueblo
D. Joaquin Gonz.z Virgil, contra el de esta Capl; se
instruirá VS. de que le hemos entregado: mil, tre-
cientos, treze ps., seis y m.o r.s de Vn 1354 ps. 5 r.s de
ellos, en una Barra de Plata, n.o 103. de ley 11 d.
23 or.s con ciento, treintaytres m.s, cinco g.s; y los
1349 ps. 3 r.s restant.s en Doblon de cordoncillo,
cuias dos Partidas componen la expresada can-
tid.d; que es la que resultó de existencia liquida
en fin de Agto ultimo, de los product.s de el r.o
que se ha cogido en cada marco de los que se
han fundido en el presente año; de cuia cantid.d
espera.mos q. VS. se sirva acusarnos el Reci-
vo que corresponde.

Dios gud. a VS. m.s a.s Cadiz y R.l Ca-
xa de Sevilla 20 de 1792.

Dominguez de Otazuegui Juan Manuel

Sres.
S. del R. Trib.l de
Mineria.

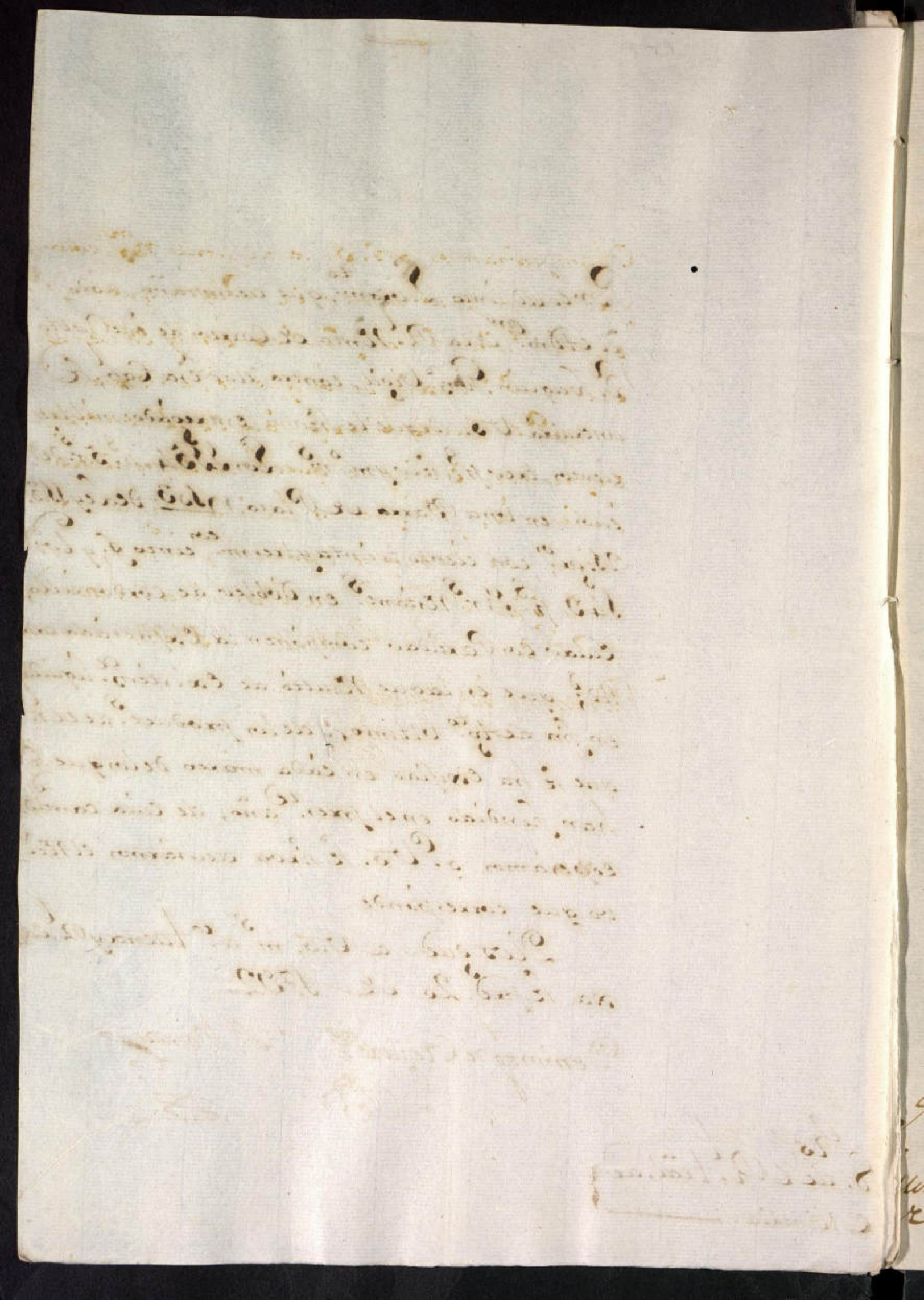

Acompañamos a V.S. la adjunta Rz.n. comprehensiva de los marcos de Plata que en el próx.te año se han fundido en la Callao de esta R.l casa, de los que se han extrahido p.a el nuevo Virreynato de Buenos Ayres, y del Azogue que se ha expendido en todo él, p.a que en hijuela haga V.S. de ella el Uso que combenga.

Nro. S.or que d.e a V.S. m.s a.s de esta R.l Caxa de Viz.a 31. de 1792.

Dominguez de Alzúcena — Jn.co Banales

Rs del R.l trat.l de ... Limen.a de la Cap.l de Lima. ...

Rar. q. manif.ta los marcos de Plata que se han fundido en la R.l Casa de Arica, desde 1.o de Enero del corr.te año, ha esta fha; los que se han extraido del Pueb.o de tarap.a p.a las Prov.as del nuevo Vireyn.to del Arzobpado espendidos en el mismo tpo; como del Corr.te en Almag.n de aca.n

m.a fund.da en Y. Cotra hid.a esta Casa.	Arzobpado p.a el n.vo Virey.	total.	Arzobpado cap. Y. corr.te
$ 27.960. 5.$	155. 5½ $	28.116.2½ $	97.99.84½.3p.$

tacna y R.l cont.a dic.re 31. de 1792.

Dom.go de Alejos

Fran.co Basadre

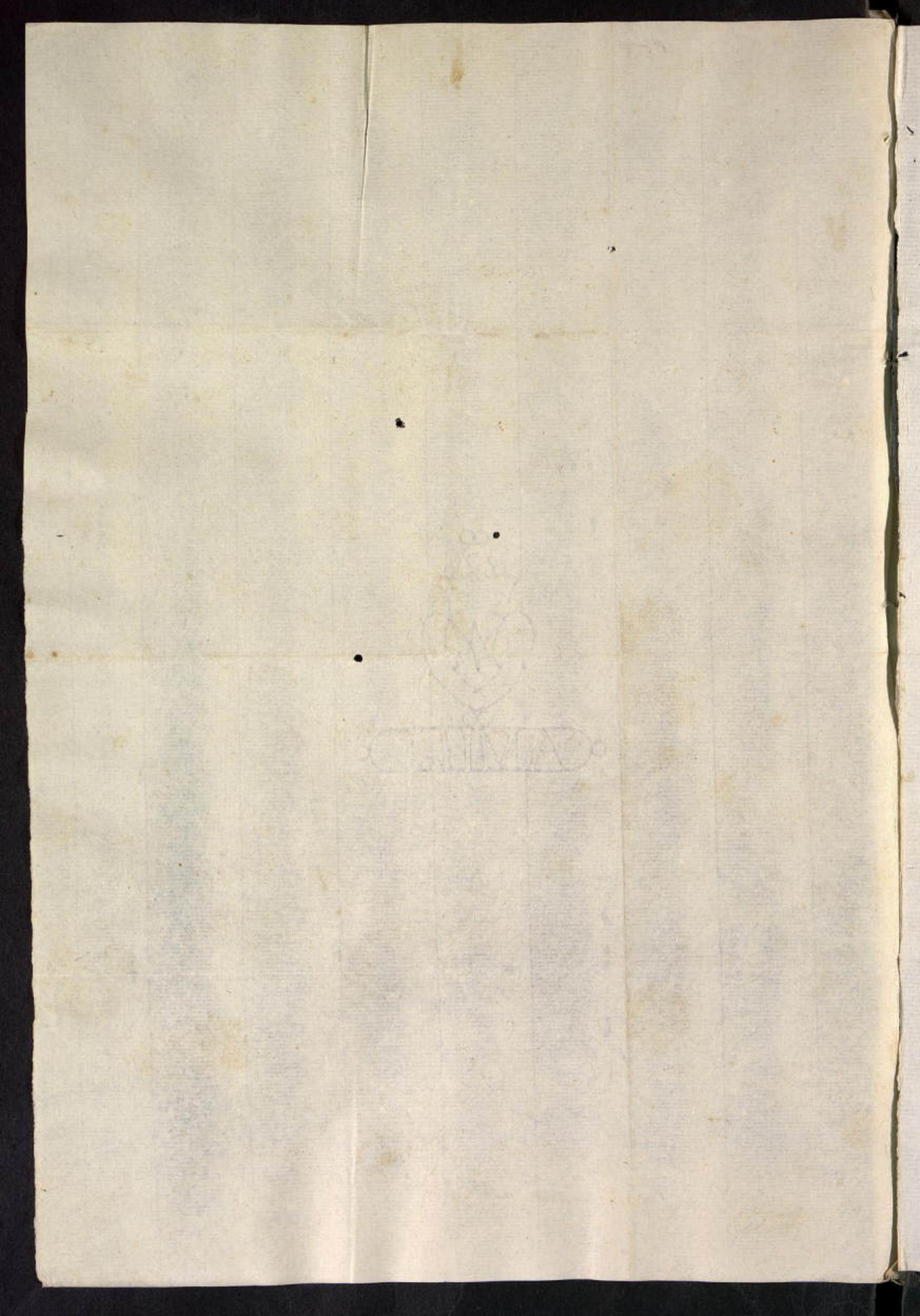

Al Apoderado del Rom. del Banco de Escuelas de Gualgayoc Dn Balthazar Pasqual de Crazo, entregamos en 31 de Diziembre. anteriorme, Siete mil seiscientos setenta y nueve ps seis y medio Ss que resultaron existentes endho dia, en estas Reales Cassas, por razon del Real en marco de Moneda, que se exige en ellas, quando se funden las Pastas; Lo noticiamos a Vd. S. para su debida inteligencia, y fines que puedan combenir ante este Real Tribunal, del que esperamos la consideracion que corresponde.

Dios gue. a Vd. S. m. a: Casa de Truxillo Enero 1o de 1793.

Juan. de Urrabe

Juan. de Aguilar

Sres. del Real Tribunal Gral. del Imp.te cuerpo de Mineria de Peru

1

8.

A consequüencia de lo mandado por el Exmo. Sr. Virrey de este Reyno, se tienen entregados á D. Pablo Angel de España, como Apoderado de D. José Cordova, Administrador del Banco de rescate del Mineral de Tarapacá cincuenta mil ps; lo que noticiamos á V. para su inteligencia.

Dios gue. á V. m. a. Sl. Casa de Arequipa y Enero 2on de 1793.

Joseph Faxuardo de Mogue

Anselmo Antonio Cornejo

Sr. Director del Trib. de Mineria

t

9

año = 1792 -
Pasco -
Barras — 1051 —
Mcos — 183, 598. 6 g.

En el año próx.mo pasado de 1792 se fundieron en la Callana de esta Real Caxa 1051 Barras de Plata con peso de 183598 marcos 6 onzas. Por consiguiente de ex-pendieron en dho tiempo 2153 qq. 55 tt. 4 onzas, y 6 adarmes de Azogue à saver; los 499 qq. 67 tt. 4 q y 6 adarm.s de Alemania; y los 1653 qq. 88 tt. restantes de Guancav; ca lo q. participamos à V.S. para su inteligencia.

Dios G.e Gue à V.S. m.s años.
Rl Caxa de Pasco 25 de Enero de 1793

Bernardo de Larrondo — Feliciano del Corro

Ss Directores del R.l Trib.l de Mineria de este Reyno

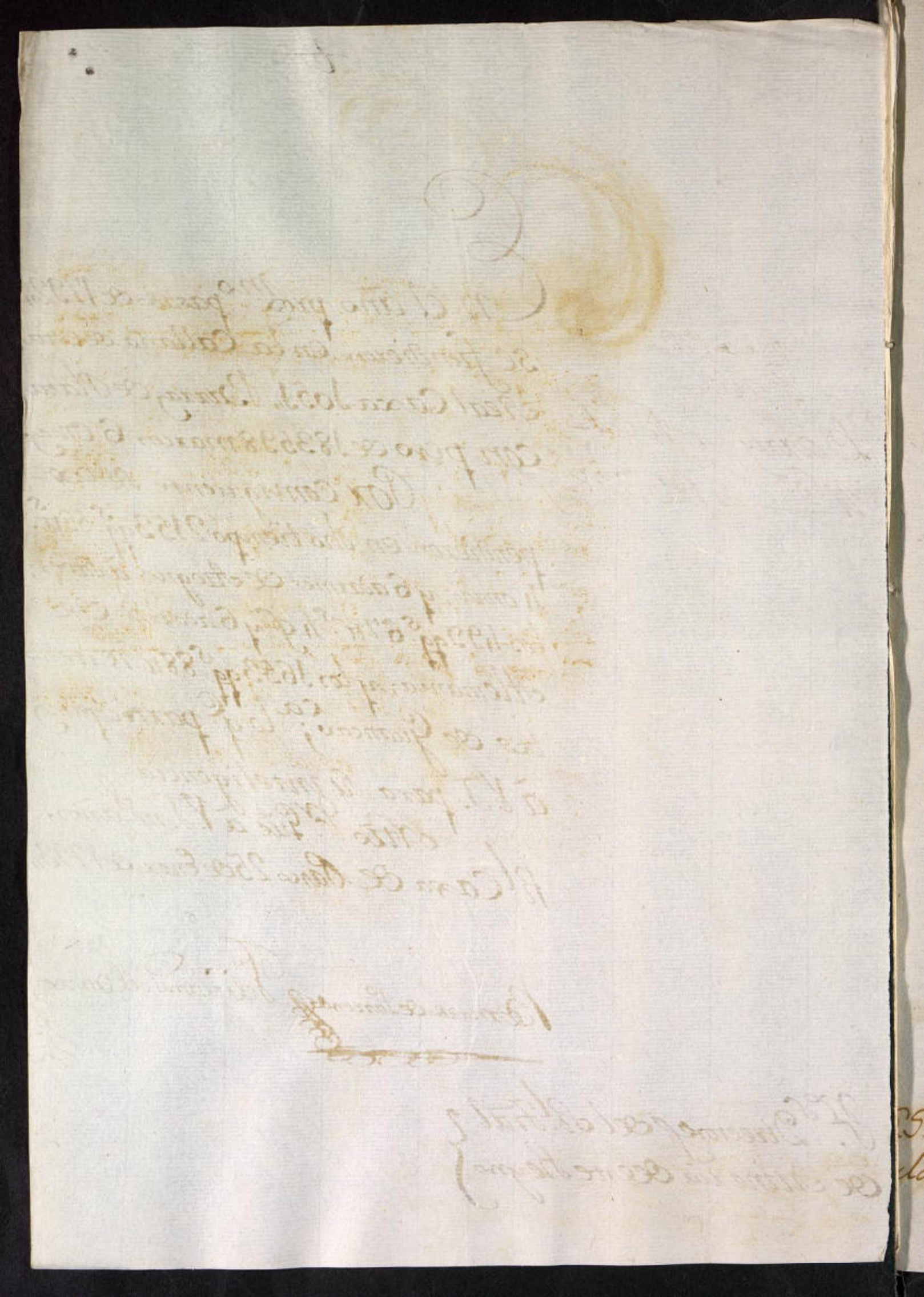

10

En 14 de Febrero del. entregamos dd. Joaquin Gonz. Vigil, como Apoderado ced. Josè de Cordova, Administrador del Banco de Nicaragua de Managua, Setecientos, quince p., cinco rs. q. quedaron ecsistentes en estas R. Cassas en 31 de Diciembre del año ppb. correspondientes al R. q. se ecsige por cada marco de Plata, de los q. se funden en esta Real Callana, cuyo aviso damos à V.S. ps. su inteligencia y gov.

Dios Gue. à V.S. m. an. Managua y R. Casa Marzo 20 de 1799.

Dominguez de Otgüeza Fran.co Baiadre

S. del R. Trib.l de Minor.
de la Capital de Sinaloa

El adjunto Plan instruira á V.S. de los Marcos fundidos en esta R.l Callana el año pasado de 1792. lo que ellos produjeron por el Dro que se cobra en cada marco, la inversion de su importe; y por lo tocante á Azogues de toda la razon q.e nos pide V.S. en su oficio de 20. del pasado, para la Cabal intelegencia del Fiscal.

Dios gue á V.S. m.s a.s Cana R.l de Fuentes y Abril 6. de 1793.

Juan.o de Arabe y Flores

Juan, de Aguilar

Señor del R.l Tribunal general del imp.o Cuerpo de Mineria del Peru

Razon de los Marcos de Plata Piña q.e se fundieron en esta R.l Caxana desde 1.o de En.o hta 31 de Dic.e de 1792. lo que p.r ellos se exigieron alos Mineros, p.r el R.l en cada m.o y su imbersion; Y de los Azogues que se recivieron su expendio, y Exist.a que quedó de dicho Ingrediente en fin del expresado año.

12

Marcos fundidos

En todo el año referido se fundieron Marcos 134.088-4

Drôs de R.l en M.os y su imbersion

Se exigieron por el R.l en marcos 16.761-5

Imbersion

En ho.s quinto de los 7r.os p.s de 456 m.s 7r.s remitid.s alas Caj.s de Lima con Don Isidoro Garcia en 7 de enero de 92 — 456 — 196.7
Oblad.s al Comun.to de S.n Juan de Chachap.as p.r el censo q.e reconoc.a el D.o y los g.s p.r raz.n de censo de pago ..... — 683 Lib.s 000
En 33 p.s q.e importó la conduc.n a 7r.os p.s de los 3776 m.s 3r.s remitid.s a dicho con D.n Juan Orcaur, en lo de Sept.e ..... — 22 — 3776.3
Entregad.s al Apoder.do del Adm.r del D.e de Xacatepe de Chota en 31 de Dic.e de dho. ..... — 00 — 2001.5
756 Lib.s 756.15

16.761-5

00000-

Azogues

Quedaron existentes en 31 de Dic.e de 1791 ..... 1.058 „ 50 „ Lib.s
Se recivieron de Lima en 22 de Mayo de 1792 ..... 1.000 „ 10 „
Y en en 26 de Noviembre de iden ..... 400 „ 1 „

2.458, 62

Imbersion

Azogues vendidos en todo el año alos Mineros del distrito ..... 1564 „ 50
Existencia para el año de 1793 „ ..... 894 „ 12-

Caxa R.l de Truxillo, Abril 10 de 1793 „

Juan.o de Arabe — Juan, De Aquilar

(illegible)

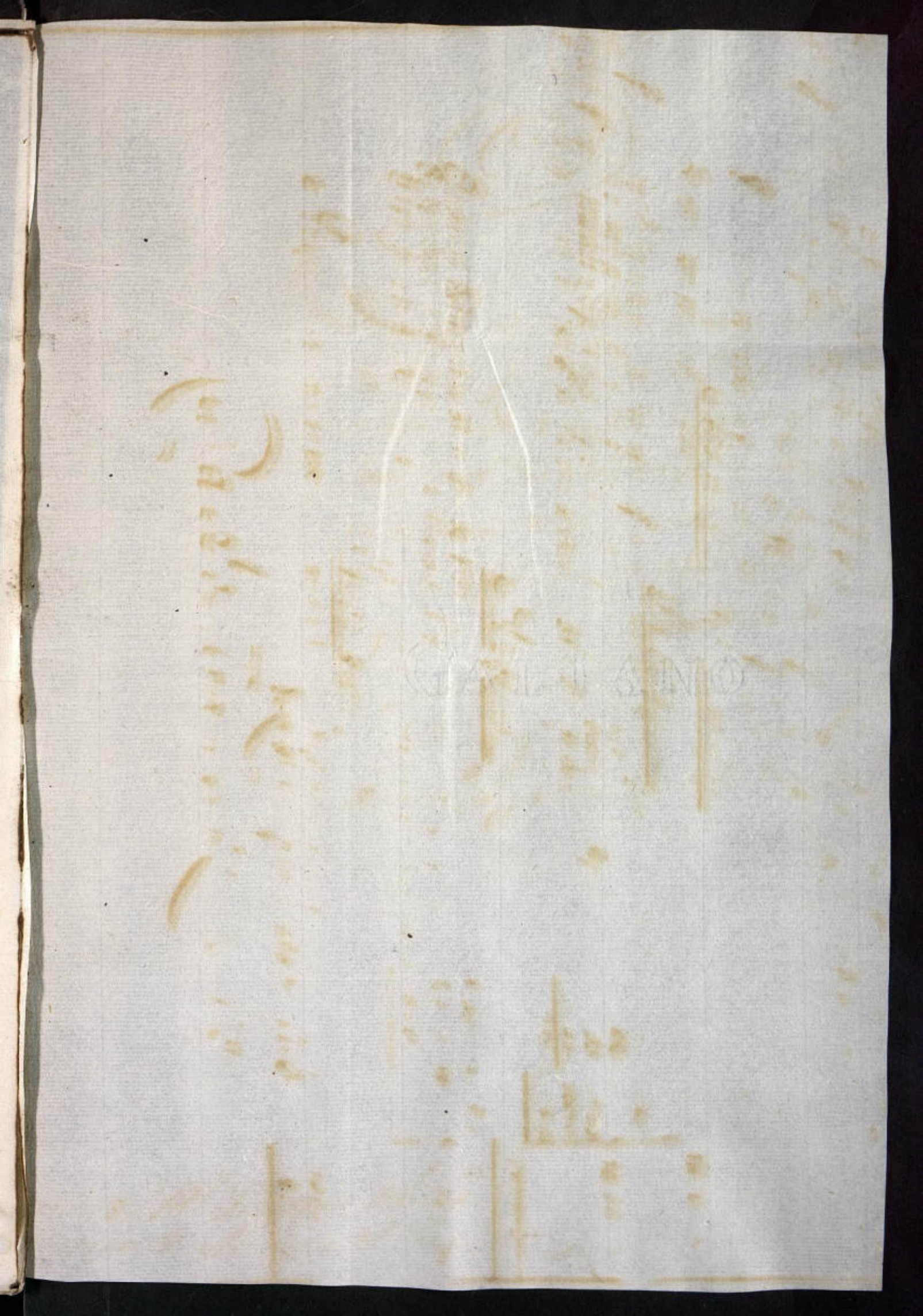

N. 2.

13

Los tres puntos que comprehende el Oficio de VSS. de 26 de Marzo ultimo quedan completam.te absueltos con decir que no hay Fundicion ni Real Callana en todo el distrito de esta Yntendencia: y q.e haviendose vendido en favor de S. M. vn todo el año pasado de 1792 á 191 gg.s 60. tt.s 15 ps de Azogue de los Reales Almacenes de nuestro cargo se halló la existencia á fines de Diciembre del mismo de 344 gg.s 88 tt.s 7 ps de la misma especie. lo que comunicamos á VSS. para su inteligencia.

Dios Gue. á VS. m.s a.s

Real Caxa y Contad.a ppal. de Ex.to del Cuzco, Abril 11. de 1793.

Juan Ran.n de Urtaniz

Juan Jph Clem.te de Zarrea

Srs del Rl Tribunal de Mineria

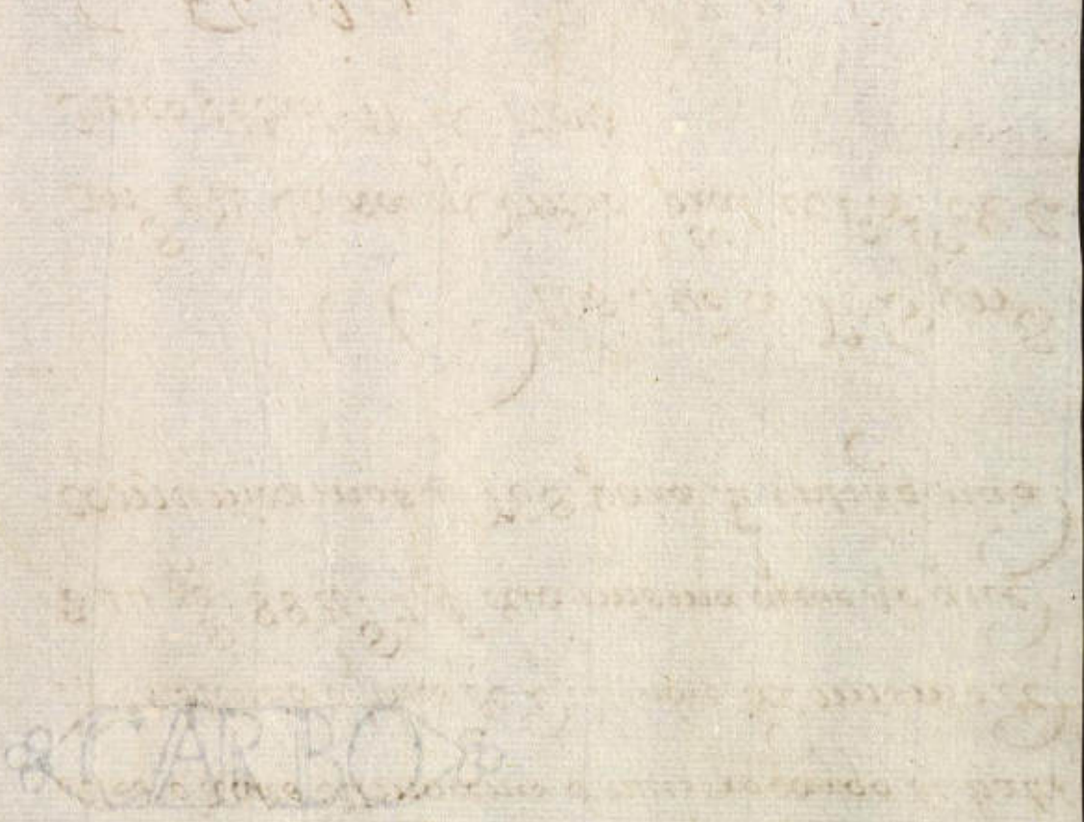
CARBO

En Consecuencia d.la prevencion q.e nos ha sen V.S.s en su Oficio de 26. de Marzo Ultimo, de Nezesitarse en èse R.l Tribunal de Mi nerìa, una Razon de los Marcos fundidos en esta R.l Callana, en todo èl año pro.mo pas.do de 1792.: Lo Atezorado p.r èl R.l en Marco que Contribuyen los Mineros: la Canti dad de Azogue Vendida, y la que quedò ex cistente en fin de el; lo Verificamos diziendo, que los Marcos fundidos en dho Año fue ron Veinte y Un Mil quatrocientos Setenta, con cinco Onzas; Lo Atesorado p.r el R.l en Marco de su Contribucion, Dos Mil Se ìscientos Ochenta y tres p.s Siete y Medio r.s Los Azogues Vendidos, Quatrocien.os cin cuenta, y Un quint.s Veinte y Cinco Libras, Inclusos Ciento dos Quintales, que de orn. de Su Ex.a sè Subministraron en 20. de Sep tiembre àl Administ.r de Rescates de Asi ento de Lucanas; y la Existencia q.e quedò de este Magistral, en fin de dho Año, Ci ento treinta y quatro Quintales, Noven ta y Seis M. Ocho Onzas, con cuyas Noti cias queda ebacuado el encargo de V.S. acuya dispocion, Nos Ofresemos para quanto Seà de su agrado.

Nro. S. Gue.

Año de 1792.

Con m.s fundidos 21.470 ms 5 ps
R.l en m.s Con ps 2.683 ms 7½ xs.

Azogue Vend.o ..... 431 qq 25 #
Inclusos los 102 qq. encarg.s
al Adm.r del P.co de Lucanas.

Quedaron existentes
à fin de dho año 134 qq. 96. 8 ps

à V.S.S. m.d à.d Guamanga 16 de Abr.l
de 1793.

Simon de Dotarea Pedro Aragoneses

Nos
SS. Ministros del R.l
Tribun.l de Mineria.

En los seis dl mes cumplidos en fin de Junio ultimo se han recaudado en esta Real Caja: En mil, seis-
cientos, cincuenta ps. tres y medio reales correspond. a este
Real Trat., por el Real of. de Alba existido en cada uno
delos Marcos de Plata que se han fundido en la Casilla
de ella, los un mil, trecientos, noventa, y tres ps. seis y med.
rs. en dos Barretoncitos n. 58, y 61, de Cos 11, de-
nero, y veinte granos, con peso de ciento, cuenta y un
marco, siete onz., q. espresa el adjunto Libramiento
dado p. el Admr. de Correos de este Pueblo D.n Thog.
Gonz.z Vigil, y remitimos a V.S. y. q. se sirba mandar-
los recivir, y darnos el correspond.te aviso, y los docient.
cincuenta, y seis ps. cinco r. restantes en moneda
corriente, los mismos que quedan existentes para
Auxiliar al Administrador del Banco de Rescates
de Tarapaca quando ocurra por ellos, y ps. tal de-
mas cantidades que en lo subcesivo se vayan acu-
piando, conforme alo mandado por el Excmo.
Señor Virrey de estos Reynos en su superior Or-
den de 6.n de Mayo anterior, que en copia Certi-
ficada, y con fecha 17.n del citado mes de Junio
nos dirigio el Señor Governador Intendente

para su cumplimiento.

Dios gue. à V. S. m. an. Caena
y Real Casa Filio 5. de 1733.
Domingo de Aguëros Fco Xavr. Panane

V.
S. del R. Trâl. de Estimeria

Lima Febrero 6 de 1794

Rdo en Sept.e 5 94

16

Marques del resero

Remitimos á V.S. la adjunta razon que manifiesta las Barras de Plata que en el presente año, se han fundido en la Casa de esta Real Casa, como el Oro que en el mismo tiempo se ha esperimido, y el que queda existente en esta fha. para que en su Vista, haga V.S. de ella, el uso que convenga.

Garcia

Dios Gue. á V.S. m.s a.s Factor y Real Casa D.n de Diciembre 1.s 1793

Dominguez de Otaduxo

Juan Navarro

Visto en 10 de feb.ro

Sor. Dn. Rl. Tribunal de Minería de la Capital de Lima

Razon que manifiesta los Marcos de Plata que se han fundido en la Real Caja de Arica, desde primero de Enero del corriente año, hasta esta fecha, y el Azogue expendido en el mismo tiempo, como el existente en Almacenes. a saber.

17

Marcos fundidos en esta Caja	Azogue expendido	Importe de Reales
27„256„ 7„	171„ 18„ 09.	$ 028„ 28„ 04„

Contad.a Real de Fuera Arica 1.o de Diciembre de 1792.

Dominguo de Ctgüenza

Fco Xavier Basadre

Contest.o en 29 de Abril 1794

1

18

Por Carta exn. del Tdm.or del Barco de Rl
cátes de Taxaracá D. Josef de Cordova,
hs fha. 5. de febro. proximo immed; rem.to S
entregádo, eldia 28. del mismo, aun el poder.Do
en éste Pueblo Dn. Joaquin Gonz.z Virgil, los
en mil, nuevez.tos, y setenta ps.S que enfin de
dha. Vltmo; y ps.h pertenez.tes al Real que se
exije, en cada uno de los marcos que se
funden, p.a el fondo de la Ellenzia, Real
taxan de Existenz.a liquida delo acopiado
hasta la citada fha. ps.h correspond.tes alos
productos deéste Ramo: cuia noticia pasa
ticipámos a V.S. p.a su inteligenz.a y govno.
Dios gue. a V.S. m.s a.s S tacray R.l
Casa Real Marzo 7. de 1794.
Domingo de Aguirre. Fran.co Basadre

SS. del R.l Trib.l de
Mineria. . . . .

Lima 7. de Julio de 1794.

19

Por rez.do y Contexte.

En este dia hemos entregado al Sor. Dor. Dn. Vicente del Barco Vicario del Rl. de Guantajaya, D. Josef de Cordova que ha venido a este Pueblo, dos mil, quatro y. tos quarenta, y quatro ps. quatro y m.os r.s pertenecientes del Rl. trib.l de Mineria, ps. tantos que se han acuñado en esta Rl. Caxa, produzidos del r.l que se ha exigido en cada uno de los marcos que se han fundido en la calle ra dicha, desde 1.o de Enero del corr.te año, hasta el dia de ayer; cuya noticia pasa cipemos a V.S. p.a su inteligen.a y govno.

Dios gue. a V.S. m.s a.s Tacna y Rl. Caxa Junio 7. de 1794.

Domingo de Otaheco

Jph. Bernardo

Fho en d.ho

SS. del Rl. trib.l de Mineria. de la Cap.l de Linea.

R.do en 20 de Junio
Contest.o en 23. dho

20

Yncluso entre los caudales de la presente carga cuenta de estas casas, que conduce a las manos de esa Capital Luis Moreno, dirigimos liquidos pertenecientes a lo acopiado por el Rl en mano de dha Intendencia, nueve mil novecientos treinta p.s con xx.s que con ochenta y seis p.s seis xx.s que ha percibido de conducion por razon del premio a tres p.s se completan los diez mil p.s que se han acreditado a favor de dho Rmo. lo avisamos a V.S. para su inteligencia, y para q.e en la misma ocasion se le entreguen, luego que llegue dho conductor, en cuyo caso, se servira V.S. prevenirnos para nro. govierno.

Dios gue. a V.S. m.s a.s casa de la Aduana de Buenos Aires Junio 13 de 1794-

Juan.o de Uzabe

Juan de Aguilar

Sñor. del Real Tribunal del Intendente y Consulado del Reyno

Lima, y Sepre 22 de 1794.

21

En la presente carta Cuenta, q.e conduze á esa Capital á entregar alos Señores Ministros. grales. de ella, van cinco mil quatrocientos setenta y seis pesos cinco rs.s pertenecientes alo acopiado por Real Cuenta, y Razon de los Caudales, para en Marco de Mineria, delos quales se hande Re- que tenga el cúidado q.e corresponde de el recogo de estos Dineros en la forma vasan quarenta y siete pesos quatro y m.o rs.s que importa el premio de su Conducion a siete rs.s por cien- quinientos, y verificado el pro.: Comunicamolo á V.S. para su inteligencia y quiera, recontestarlo alos Ministros, porquien rediv- para q.e este ala mira de Recogerlos luego q.e llegue dho. Conductor, y para la mta. se sorbiza V.S. acusarnos el recibo q.e corresponde.

Dios. gue. a N.S. m.s a.s Cara

Real de Truxillo, Sep.re 13, de 1794.

Juan de Urrabe

Juan, de Aguilar

Por recibido, parese al Pie de la Original Comunicado, para Venir la Cuenta, y Razon de los Caudales, para que tenga el cúidado q.e corresponde de el recogo de este Dinero en la forma prevenida, y verificado quiera, recontestarlo alos Ministros, porquien rediv- xijen-

Delgado

Srres. del R.l Trib.l del importante Gremio de Mineria del Reyno

Nooh

Contest. en 25. de Nov.re de 94 =

22

Con el Conductor del Corr.o de Encomiend.s D.n Gregorio Feran, dirigimos a entregar alos SS. Ministros Grales de Exercito, y R.l Haz.da de esa Capital, en partida de Mayor Suma, los 3.638. p.s 1 4/8. r.s que existian en estas de nro. cargo, como acopiados p.r el R.l Dro. de rem.a nl. por Marco de los de Plata de Piña, q.e se han quintado, desde 29. de Mayo de 1793. en q.e se hiso el Vltimo Entero de este Ramo al Adm.r del Banco de Descuentos de Luciana D.n Josè Vazq.z de Acuña, hija hoy dia de la fha, y lo participamos a VSS. para los efectos que puedan convenir a ese R.l Tribunal.

Nro. S. Gue. a VSS. m.s a.s R.l Caxa de Guamanga 31. de Oct.re de 1794.

Pedro Augustin Esteves Main.l de Azcùe

SS.res Ministros del Ynpont.e Cuerpo de Mineria.

Contestado en 28 de febrero de 1795.

23

La adjunta Razón es comprehensiba de los m.os que en el presente año se han fundido en la Callana de esta Real casa: de los qq. se dio que se han benido, y remitido a las Casas Reales de Arequipa; y de los qq. quedan existentes en los Almacenes de esta de mro. cargo.

Dios Gue. a V.S. m. an. Lima y R.l Casa Dic.re 31. de 1794.

Dom.co de Aguiero

Fran. Baraona

S.S. del R.l Trib.l de Minero de la Capital de Lima

Rar.r q.e manifiesta los marcos de Plata q.e se han fundido en esta R.l casa de Moneda, desde 1.o de En.ro del corr.te año hasta esta fha. El chisque expendido en el mismo tpo, como del.a q.e queda existente en Almacenes.

Marcos fundidos en esta Casa.	Onzas q.e de chisque expendidos.	Marcos de chisque entregados.	Marcos existentes.
32.113. 4.	176. 28. 4.	501. " "	355. " "

Contad.a R.l de Tacna 31. de Dic.re de 1794.

Dom.go de Olojieza

Fco Man.l Barrios

25

Visto a V.S. en esta R.l Casa de Moneda se hallan Veinte Barras con los mesmos y peso q.e comprehende la razon q.e acompaño. Estas pertenecen a V.S. como ves cotadas con el fondo q.e al efecto pasio V.S. a mi Cargo. V.S. se servira disponer se Recoja, y mandar q.e se me de el correspondiente documento q.e acredite el entero.

Nro S.r Gue a V.S. m.d Granada 20 S.ta Catalina y Est.o 30 de 1794

Baltasar de Heras y Velasco

Sres. del R.l Trib.l Trib.l de Mineria

Razon de los n.os y peso de Barras q.e me entrega con los off.es de Trujillo

26

Barras	Num.os	Marcos
1	440	196-2
1	445	189-7
1	447	186-6
1	448	174-5
1	449	190-
1	450	187-2
1	451	191-1
1	452	186-2
1	453	181-5
1	454	183-
10		1867-6
1	455	192-3
1	456	187-1
1	457	184
1	458	187-3
1	459	186-4
1	460	186-2
1	461	188-5
1	462	182-7
1	463	191-1
1	464	186-1
20		3740-1