

Acompaño á Vm. la cuenta del importe a Vm.
 go de oficio del Exmo. S. Rey y demas Señales.
 y ofiinas correspond. al segundo tercio del pre-
 sente año q. asciende á la suma de Trece mil
 trescientos setenta y quatro p. quatro y medio r.
 segun se acordara de los respectivos documentos
 adjuntos; y mediante á q. era N. Casar se
 hallan en el dia en imposibilidad de satisfac-
 cer dicha cantidad á mas de las otras q. se
 deben á esta N. N. ya q. rason de la mis-
 ma deuda anterior, como tambien de los
 Suplementos hechos en dinero en virtud de
 Cédulas del Exmo. S. Rey, voy de parecer
 q. an p. lo tocarse á esta partida, como
 á las dos del ultimo tercio del año p. p.
 y primero del actual, q. toda esta importan-
 doce mil, quatrocientos setenta y un p. tres
 y medio r. se sirvan S. no. darme igual cer-
 tificacion q. la q. me libraron con fecha 5.
 de Nov. del citado año segun acordaron
 entonces, p. q. los expresados doce mil, qua-
 trocientos setenta y un p. tres y medio r.
 se conindexen en los mismos terminos
 en esta Real Casar q. la importancia de
 la indicada certificacion, recordando á
 Vm. q. esta Sum. ^{en lo} real. carece de la q. debe.

Daute de los seis mil p. q. en moneda efer-
riva suplico á las mismas en 5. de Sep.^{re}
de presente año, pues aunque en el
centro de la q. expidieron con fecha 8.
de Octubre anterior p. lo tocante á los
mil, trescientos sesenta y ocho p. de cu-
medio x. del curso de Extraordinario
en el de Sep.^{re} antecedente se hace men-
cion de los precitados seis mil p. me pa-
rece q. p. la mayor claridad de las parti-
das se me libre la respectiva á la citada
cantidad; sobre todo lo qual espero se
sistan Vms. condescarme lo comben.
Dios que. á Vms. m. d. Lima Nov. 22 17
814.

Q
Sera á la Orden

Res
D. Alonso Galles de la S.
Cajon de N. Bar. de esta capital.

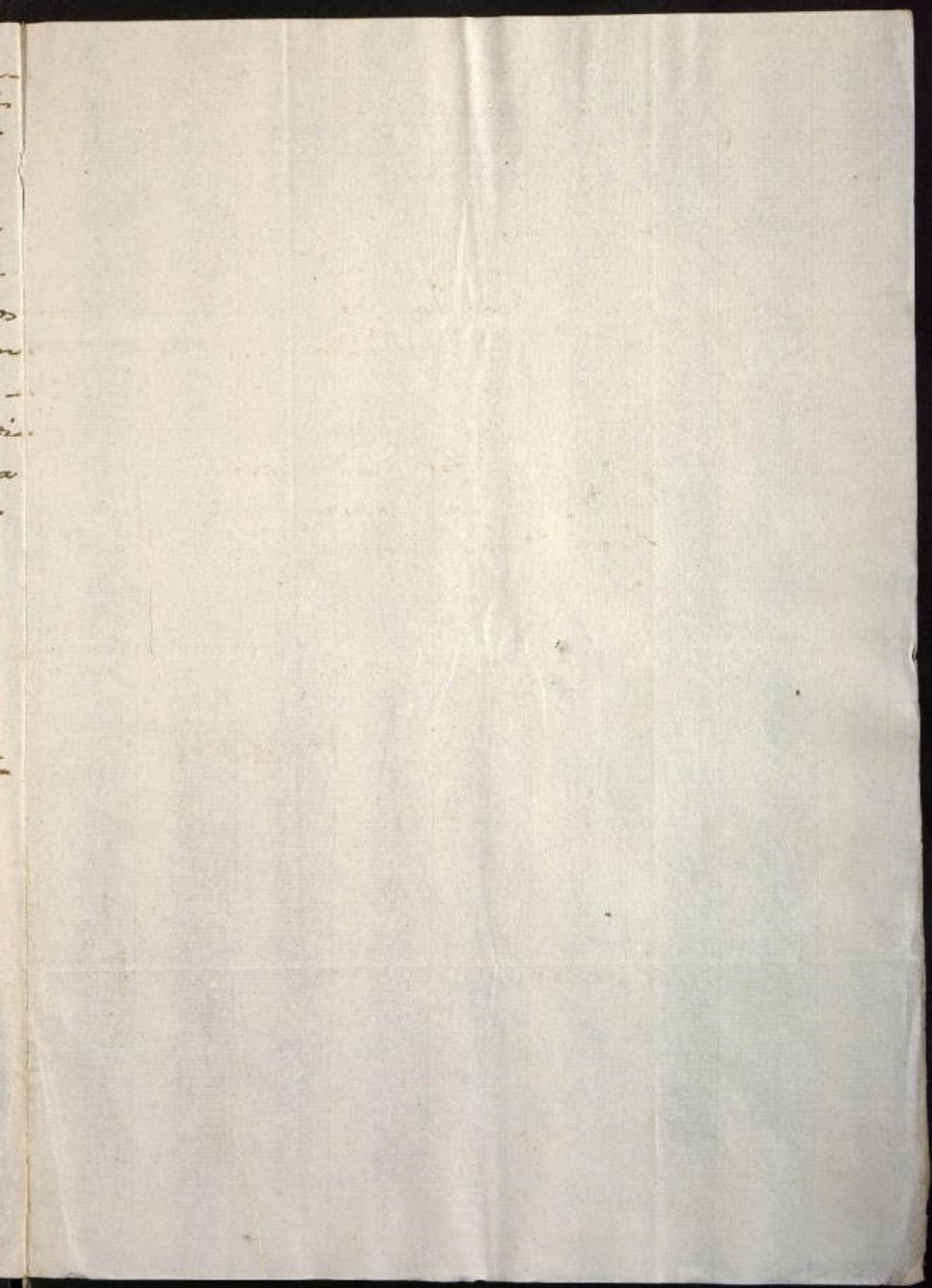

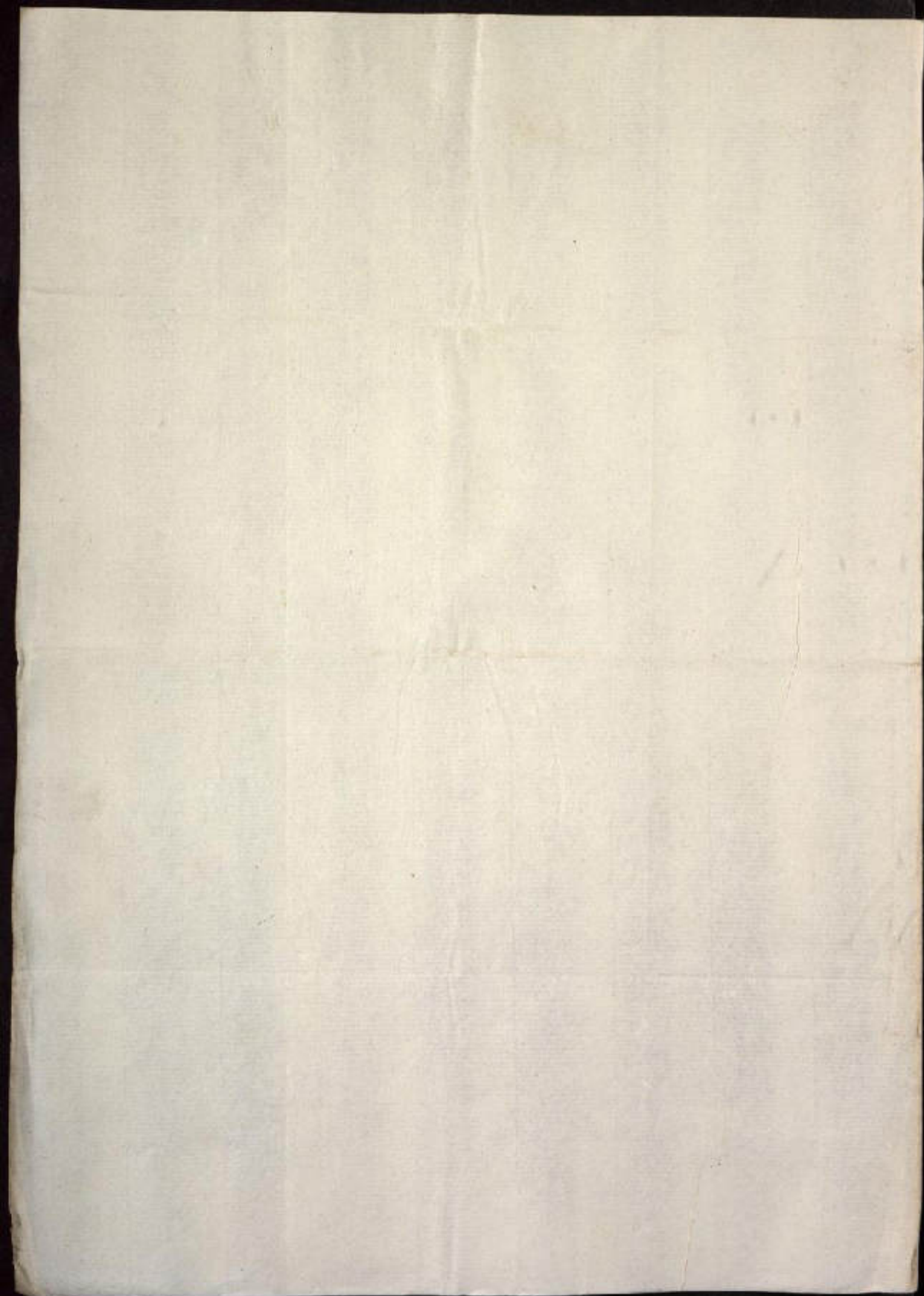

Cuenta, y Razon de las Correspondencias de Oficio entregadas y
 esta Libranza. Pral. de Cuentas a nombre del Comdo. S. Virrey. Al Audiencia, Sub. In-
 speccion Pral., Intend^a, Tribunal Mayor de Cuentas, Contaduria Pral. de Tributos,
 Ministerio de R. Hacienda, Sub. Inspeccion de Artilleria, Comision de Negocios,
 y Subdelegado de Sierra, desde N.º de Mayo del presente año hasta fin
 de Agosto del mismo, con mas el cargo de Comandamientos Despachados
 en sus tiempos de orden de dho. Comdo. S. Virrey, segun todo se acredita por
 las Planillas, y Documentos que se acompañan por comprobantes de las
 partidas y con distincion a suavta.

Suma.

Por las correspond ^{tes} del Comdo. Vir. Virrey del Subdelegado de Sierra, y cargo de Comandam ^{tos}	2.110.4. 2/2
Por las de la Real Audiencia.....	571. .
Por las de la Sub. Inspeccion Pral.....	376. 5. 2/2
Por las de la Intendencia.....	.054. 6. .
Por las del Tribunal Mayor de Cuentas.....	.031. 7. 2/2
Por las de la Contaduria Pral. de Tributos.....	.003. 8. 2/2
Por las del Minist.º de la R. Hacienda.....	.087. 8. .
Por las de la Sub. Inspeccion de Artilleria.....	.115. 3. 2/2
Por las de Comision de Negocios.....	.034. 7. .
	<hr/>
	3.364.4. 2/2

7^{to}

Ascienste la suma anterior a la Cantidad de Tres mil trescientos se-
 tenta, y quatro pesos quatro, y medio rs.º. Lima, y Noviembre 16/1714

Por
 Juan de la Rosa

Con mi Interencion
 Vicente Eracion
 de Recaunte

LEG. 4
 Doc. 2

60

1111111111

1000

1000

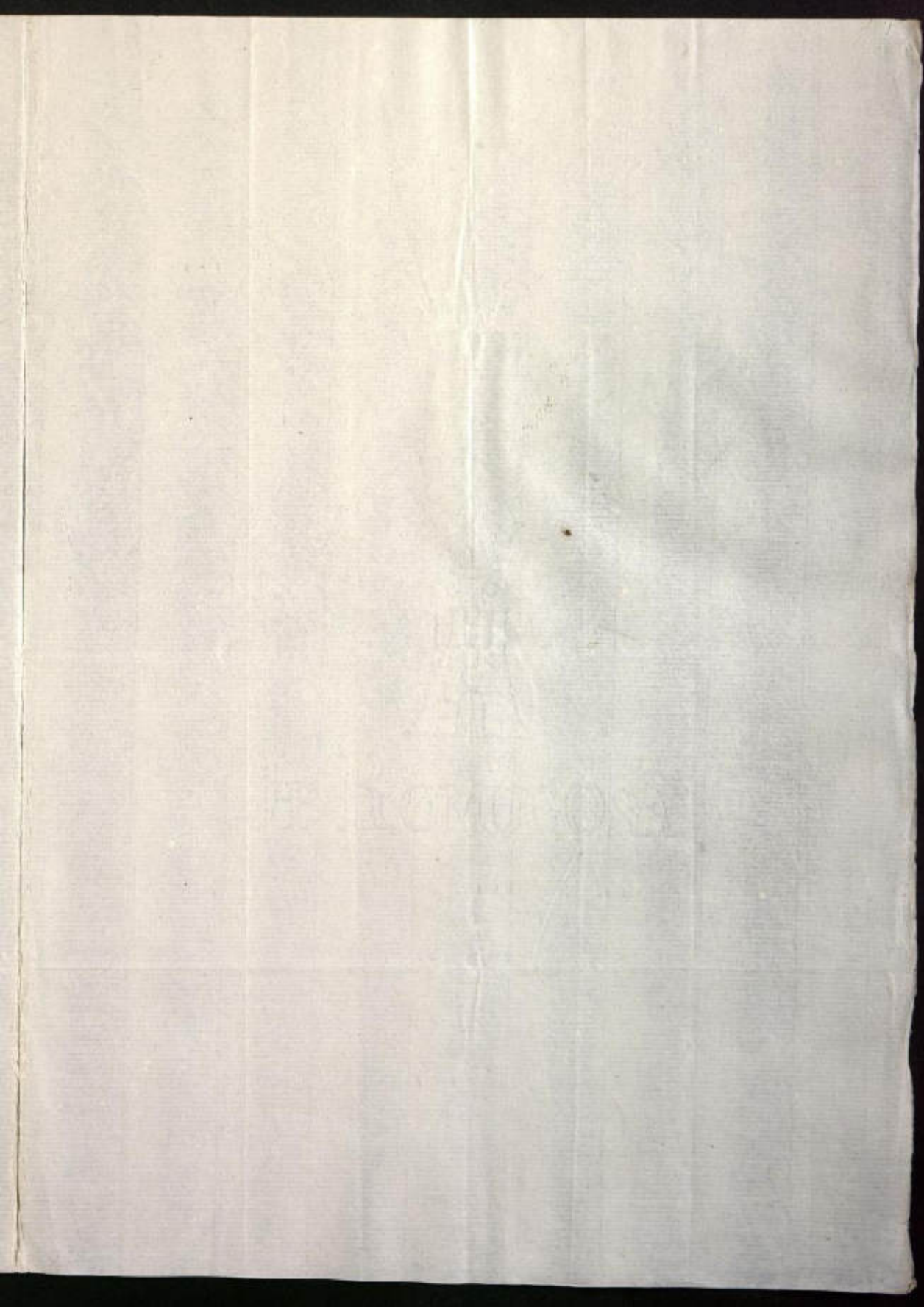

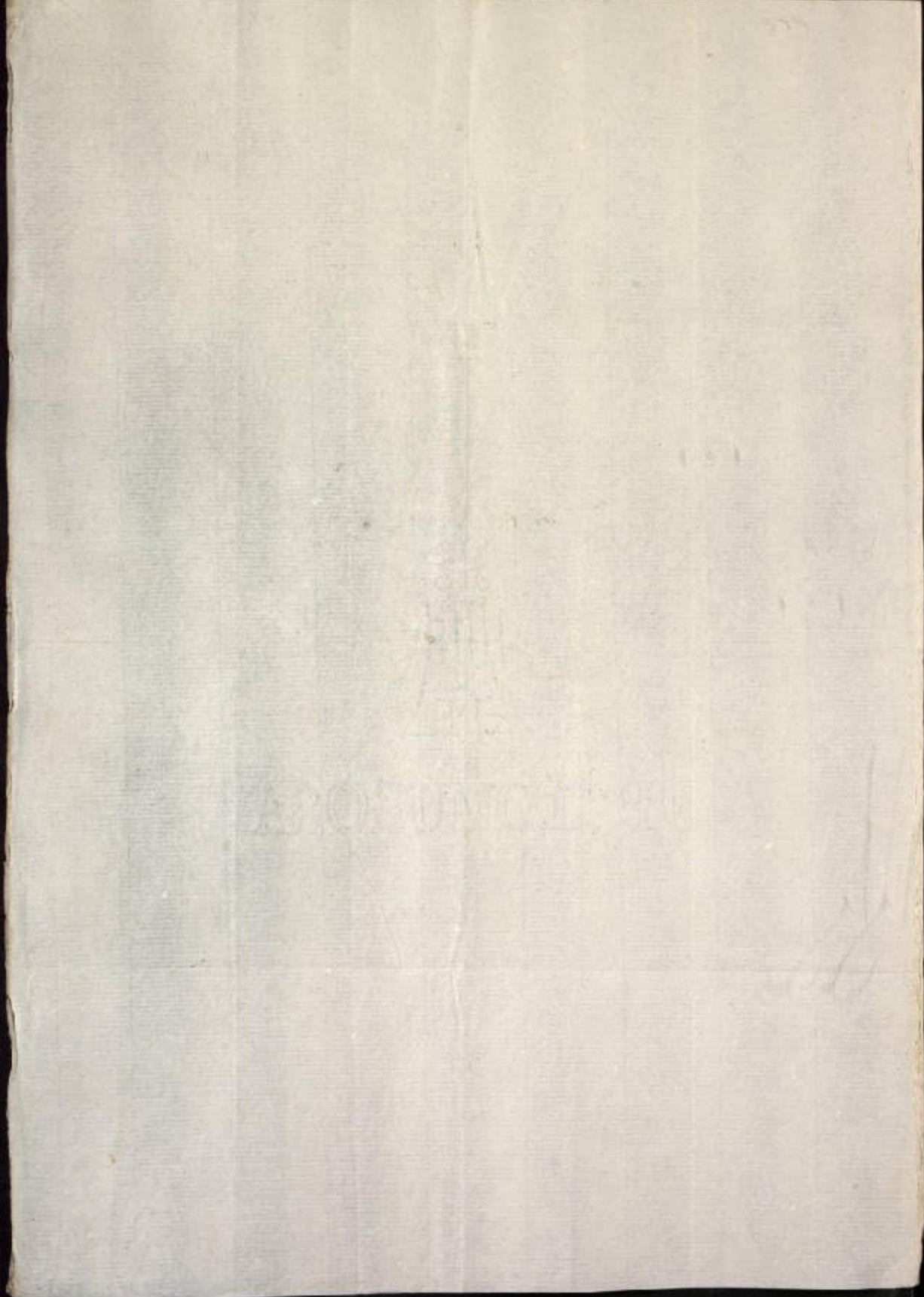

1.814.

C. 46. 7 23

Agosto 31.

Resumen de la correspondencia de Oficio del Excmo. S. Sr. Rey
 en el Tercio cumplido en este dia, y del curso de la correspondencia
 despachada en asuntos del N.º Servicio

<u>Terranre</u>	<u>Maritimo</u>	<u>Total Reales</u>
186	9	
10.887 1/2	9	
422 1/2	2.713	
542 1/2	623	
283 1/2		
515	3.384	14.323
4		
678 1/2		
239 1/2	Corresp. del Subd. de Lima	351 1/2
871 1/2	Extraord. a Ataquipa	2.210
390		
4		16.884 1/2
507		
978 1/2	Pesos	2.110 1/2
14		
160 1/2		
22		
482		
272 1/2		
598		
374 1/2		
242		
667 1/2		
128 1/2		
628		
404 1/2		
16		
439		
382		
29		
447		
137		
360 1/2		
10.887 1/2		

LEG. 4
DOC. 2

Account

1880	1000	1000
1881	1000	1000
1882	1000	1000
1883	1000	1000
1884	1000	1000
1885	1000	1000
1886	1000	1000
1887	1000	1000
1888	1000	1000
1889	1000	1000
1890	1000	1000
1891	1000	1000
1892	1000	1000
1893	1000	1000
1894	1000	1000
1895	1000	1000
1896	1000	1000
1897	1000	1000
1898	1000	1000
1899	1000	1000
1900	1000	1000

Nº

ADMINISTRACION PRINCIPAL DE LIMA.

Correo de la Ruta de *Perú* recibido en
3 de *Mayo* 1814.

CORRESPONDENCIA DE OFICIO.
Del Excmo S^o Virrey

DESTINOS.	Núm. de cartas, y pliegos	Prezios.	Reales de plata.
REYNO...	1.	á	2
	4.	á 2 1/2	10.
	2.	á 3	6
	.	á	
	.	á	
	.	á	
	2	Pliegos, su valor.	168
	9	SUMA	186
ESPAÑA...		Porte de mar. Porte de tierra.	
		á 3 y 2 Rs.	
		á 5 y 2 1/2	
		á 7 y 4.	
	á 10 y 5		
TOTAL.			

Importan las Carras, y Pliegos de Oficio que se entregan con este
Ciento ochenta y seis reales

Roza.

Se recibieron.

ADMISSION TICKET

Ground in the ...

CLASSIFICATION

DEPART

1	
2	
3	
4	
5	
6	
7	
8	
9	
10	
11	
12	

... ..

R ...

N.º

(X) Y

ADMINISTRACION PRINCIPAL DE LIMA.

Correo de la Ruta de *Vallenar* recibido en
6 de Mayo 1814

CORRESPONDENCIA DE OFICIO.

Del Excmo S.º Virrey

DESTINOS	Núm de Cartas, y Pliegos.	Precios.	Reales de Plata.
REYNO... 1. Centif. 2. Pastur	6.	a 3	4 18
	2.	a 5	9 10
	.	à	4
	.	à	4
	.	à	4
	.	à	4
	7.	Pliegos, su valor.	394 2
19	SUMA.	422 2	
ESPAÑA.		Porte de Mar. Porte de Tierra.	
	.	a 3. y 2 Rs.	4
	.	à 5. y 2 ½	4
	.	à 7. y 4.	4
.	à 10. y 5.	4	
TOTAL.			4

Importan las Cartas, y Pliegos de Oficio que se entregan con este
Quatrocientos veinte y dos y medio r.

Reza.

Se recibieron.

THE UNIVERSITY OF CHICAGO

PHYSICS DEPARTMENT

CHICAGO, ILLINOIS

OFFICE OF THE DEAN

CHICAGO, ILLINOIS

CHICAGO, ILLINOIS

CHICAGO, ILLINOIS

CHICAGO, ILLINOIS

CHICAGO, ILLINOIS

CHICAGO, ILLINOIS

CHICAGO, ILLINOIS

CHICAGO, ILLINOIS

CHICAGO, ILLINOIS

CHICAGO, ILLINOIS

CHICAGO, ILLINOIS

CHICAGO, ILLINOIS

Nº

ADMINISTRACION PRINCIPAL DE LIMA.

Correo de la Ruta de *Caracas* recibido en
7 de *Mayo* 1814

CORRESPONDENCIA DE OFICIO

Del Excmo S.º Virey

DESTINOS.	Núm. de cartas, y pliegos.	Precios.	Reales de plata.	
REYNO....	1.	á 4	U	2
	2.	á 22	U	5
	3.	á 3	U	9
	2.	á 32	U	7
	5.	á 4	U	20
	21.	á 6	U	4992
		Pliegos, su valor.		
34.		SUMA.	U 5422	
ESPAÑA....		Parte de mar. Parte de tierra.		
		á 3. y 2 Rs.	U	
		á 5. y 2 $\frac{1}{2}$	U	
		á 7. y 4.	U	
		á 10. y 5	U	
		TOTAL.	U	

Importan las Cartas, y Pliegos de Oficio que se entregan con este

Quienientos quarenta y dos y medio

Reza.

Se recibieron.

ADMINISTRACION PRINCIPAL DE TRABAJO

Oficina de Tránsito y Migración

COMPROBANTE DE PAGO

DISTrito de Columbia

1
2
3
4
5
6
7
8
9
10
11
12
13
14
15
16
17
18
19
20
21
22
23
24
25
26
27
28
29
30
31
32
33
34
35
36
37
38
39
40
41
42
43
44
45
46
47
48
49
50

1942

El presente documento es un comprobante de pago de los impuestos de tránsito y migración.

Se cancela en...

14
11

Nº

ADMINISTRACION PRINCIPAL DE LIMA.

Correo de la Ruta de *Vulles* recibido en *21*
de *Mayo* de *1814*.

CORRESPONDENCIA DE OFICIO.

De S. E.

DESTINOS.	Núm. de cartas, y pliegos	Porción.	Reales de p'ata.
REYNO.	1	a 22	U 2.2
	2	a 3	U 6.
	2	a 32	U 14.
	1	a 4	U 4.
	2	a 5	U 10.
	7	Pliegos, su valor.	U 247.
	17.	SUMA	U 283.2
ESPAÑA ...		Parte de mar. y 2 Rs.	U
		Parte de tierra. y 2 ½	U
		7 y 4	U
		10 y 5	U
TOTAL.			U

Importan las Cartas, y Pliegos de Oficio que se entregan con este
Documentos ochenta y tres y medio rs. a plaza.

Roza.

Se recibieron.

ANZELMO DE LIMA

Carta de la Real Academia de la Historia
de Madrid a 10 de Mayo de 1783

Señor Don Juan de los Rios

Don Juan de los Rios

Don Juan de los Rios

1783
1784
1785

Carta de la Real Academia de la Historia
de Madrid a 10 de Mayo de 1783

Don Juan de los Rios

Nº

ADMINISTRACION PRINCIPAL DE LIMA.

Correo de la Ruta del Cuzco - recibido en
23 de Mayo 1814

CORRESPONDENCIA DE OFICIO.

Del Excmo. V. P. Virrey

DESTINOS.	Núm. de cartas, y pliegos	Precios.	Reales de plata.
REYNO... <i>Certificados.</i>	2.	á 2	U 4
	2.	á 2½	U 5
	3.	á 3	U 9
	4.	á 3½	U 14
	2.	á 4	U 8
	1.	á 6	U 4½
1. <i>Ala Sad.</i>	17	Pliegos, en valor.	U 470½
	31	SUMA	U 515
ESPAÑA ...		Parte de mas. y	Parte de menos.
		á 3 y 2	Rs.
		á 5 y 2	½
		á 7 y 4	
	á 10 y 5		
		TOTAL.	U

Importan las Cartas, y Pliegos de Oficio que se entregan con este

Quinientos quince reales

Roza.



Se recibieron.



ADMITTED TO THE LIBRARY OF THE

UNIVERSITY OF CHICAGO

DEPARTMENT OF CHEMISTRY

DATE	NAME	ADDRESS	CITY	STATE
1901	J. H.
1902
1903
1904
1905
1906
1907
1908
1909
1910
1911
1912

RECEIVED
 FROM
 ...
 ...
 ...

...
 ...
 ...

N.º

Mag. ^{711.º} Veloz Parafesa

XIX

ADMINISTRACION PRINCIPAL DE LIMA.

Correo de la Ruta de España recibido en 23
de Mayo - 1814.

CORRESPONDENCIA DE OFICIO.

Del Exmo. Señor Virrey

DESTINOS.	Núm. de Cartas, y Pliegos.	Precios.	Reales de Plata.	
REYNO...	.	a	U	
	.	a	U	
	.	a	U	
	.	a	U	
	.	a	U	
	.	a	U	
Pliegos, su valor.				
SUMA.			U	
ESPAÑA...	3	Porte de Mar.	Porte de Tierra.	
		a 3. y 2 Rs.		U
		a 5. y 2 $\frac{1}{2}$		U
		a 7. y 4.		U
		a 10. y 5.		U
3	TOTAL.		U	

Importan las Cartas, y Pliegos de Oficio que se entregan con este *nu.º*

Rosa.

Se recibieron.

REPUBLICA DE CHILE

Decreto del Poder Ejecutivo
N.º 1.234

CONSTITUCION DE CHILE

Artículo 80

N.º	Apellido	Nombre	Edad	Estado
1	Alvarez	Juan	25	Libre
2	Baños	María	30	Libre
3	Carrasco	Pedro	18	Libre
4	Delgado	Francisco	45	Libre
5	Echaz	Antonio	22	Libre
6	Figueroa	Isabel	35	Libre
7	González	Diego	15	Libre
8	Herrera	Roberto	28	Libre
9	Izquierdo	Lucía	40	Libre
10	Jarama	Carlos	20	Libre
11	Lagos	María	32	Libre
12	León	Esteban	12	Libre
13	Moreno	Patricia	27	Libre
14	Núñez	Alfonso	38	Libre
15	Olivera	Concepción	10	Libre
16	Paredes	Roberto	24	Libre
17	Riquelme	María	33	Libre
18	Saavedra	Diego	17	Libre
19	Schmidt	Isabel	42	Libre
20	Torres	Francisco	21	Libre
21	Vásquez	Lucía	36	Libre
22	Vidal	Antonio	14	Libre
23	Valdovinoso	Roberto	29	Libre
24	Villalón	María	31	Libre
25	Yáñez	Diego	16	Libre

Nº

ADMINISTRACION PRINCIPAL DE LIMA.

Correo de la Ruta de *Chiloé*, recibido en 24 de Mayo de 1814.

CORRESPONDENCIA DE OFICIO.

Del Excmo. Sr. Virrey

DESTINOS.	Núm. de cartas, y pliegos	Precios.	Reales de plata.
FEYNO...	1	á	U 1/2
	.	á	U
	.	á	U
	.	á	U
	.	á	U
		Pliegos, en valor.	U
		SUM 1.	U
ESPAÑA...		Poste de mar. Poste de tierra.	
	.	á 3 y 2	U
	.	á 5 y 2 1/2	U
	.	á 7 y 4	U
		á 10 y 5	U
		TOTAL.	U

Importan las Cartas, y Pliegos de Oficio que se entregan con este

Limas

Roza.

Se recibieron.



THE UNIVERSITY OF CHICAGO
LIBRARY

1890

1891

1892

1893

Handwritten signature or initials

N.º

Trig.ª delos Pasajeros.

11

ADMINISTRACION PRINCIPAL DE LIMA.

Correo de la Ruta de España recibido en 24.
de Mayo de 1814.

CORRESPONDENCIAS DE OFICIO.

Del Excmo S.º Virey

DESTINOS.	Núm. de cartas, y pliegos.	Precios.	Reales de plata.
REYNO....	.	á	U
	.	á	U
	.	á	U
	.	á	U
	.	á	U
	.	á	U
		<i>Pliegos, su valor.</i>	U
		SUMA.	U
ESPAÑA ...		Porte de mar. Porte de tierra.	
	3	á 3 y 2	Rs. 2
	.	á 5 y 2	á
	.	á 7 y 4	U
	.	á 10 y 5	U
		TOTAL.	U

Importan las Cartas, y Pliegos de Oficio que se entregan con este
N.º 11000 2.º

Roza.

Se recibieron.



ADMINISTRATION DE LA VILLE DE PARIS

Commissaire de la Ville de Paris
M. le Maire

LE 15 Mars 1871

Le Maire de Paris a l'honneur de vous adresser ci-joint le rapport que vous lui avez adressé le 10 courant.

N°	NOM	PROFESSION	RESIDENCE
1			
2			
3			
4			
5			
6			
7			
8			
9			
10			
11			
12			
13			
14			
15			
16			
17			
18			
19			
20			
21			
22			
23			
24			
25			
26			
27			
28			
29			
30			
31			
32			
33			
34			
35			
36			
37			
38			
39			
40			
41			
42			
43			
44			
45			
46			
47			
48			
49			
50			

Le Maire

[Signature]

Nº

ADMINISTRACION PRINCIPAL DE LIMA.

Correo de la Ruta de *Arequipa* recibido en
3 de *Junio* de 1814

CORRESPONDENCIA DE OFICIO.

Del Excmo V.º Virrey

DESTINOS.	Núm. de cartas, y pliegos	Precios.	Reales de plata.
PELYNO...	2.	a 3	U 6
	2.	a 3½	U 7
	1.	a	U 4
	2.	a 5	U 10
	.	a	U
	.	a	U
	12	Pliegos, su valor.	U 671½
	19	SUMA	U 698½
ESPAÑA ...		Parte del Puerto de mar.	
		Parte del Puerto de tierra.	
		a 3 y 2 Rs.	U
		a 5 y 2 ½	U
		a 7 y 4	U
	a 10 y 5	U	
		TOTAL.	U

Importan las Cartas, y Pliegos de Oficio que se entregan con este
Seisientos noventa y ocho y medio a 5

Roza.

Se recibieron.

SECTION OF THE ...

... ..

... ..

1110

1110

1110

... ..

...



Nº

ADMINISTRACION PRINCIPAL DE LIMA.

Correo de la Ruta de *Puno* recibido en 4 de *Junio* de 1814.

CORRESPONDENCIA DE OFICIO.
Del Correo de Puno

DESTINOS.	Núm. de cartas, y pliegos	Precios.	Reales de plata.
REYNO...	3	a 2	U 6.
	3	a 2 1/2	U 7.2
	.	a	U
	.	a	U
	.	a	U
<i>1. Certificado pued. el Mu- nicipal.</i>	7.	Piegos, su valor.	U 226.
	13.	SUMA.	U 239.2
ESPAÑA...	.	Porte a mar.	U
	.	Porte de tier: a 3 y 2 Rs.	U
	.	a 5 y 2 1/2	U
	.	a 7 y 4	U
	.	a 10 y 5	U
TOTAL.			U

Importan las Cartas, y Pliegos de Oficio que se entregan con este *Distinto* treinta y nueve y medio al. *aplan*

Raza.

Se recibieron.

[Handwritten signatures]

ADVENTUREY TRAVELLERS

John Smith
1600

John Smith

1600

1600

1600

1600
1600

1600

John Smith
1600

John Smith
1600

1600

Nº

ADMINISTRACION PRINCIPAL DE LIMA.

Correo de la Ruta de *Valles* recibido en
5 de *Junio* 1814

CORRESPONDENCIA DE OFICIO.

Del Excmo Sr Virrey

DESTINOS.	Núm. de cartas, y pliegos	Precios.	Reales de plata.
REYNO... <i>1. Certificado de Embarque</i>	3	á 3	U 9
	2	á 2	U 7
	1	á 6	U 6
	.	á	U
	.	á	U
	.	á	U
	8	Plegos, su valor.	U 849 2
	14	SUMA	U 871 2
ESPAÑA...		Porte de mar. Porte de tierra. Rs.	
	.	á 3 y 2	U
	.	á 5 y 2 ½	U
	.	á 7 y 4	U
	.	á 10 y 5	U
TOTAL.			U

Importan las Cartas, y Pliegos de Oficio que se entregan con este

ochocientos setenta y uno y medio.

Rosa.

Se recibieron.

COMPTES RENDUS DE LA COMMISSION

du Service de la Santé Publique

RENDU DE LA COMMISSION

1871-2

RENDU

RENDU

de la Commission

1871-2

RENDU

Comptes rendus de la Commission de la Santé Publique

de la Commission de la Santé Publique

de la Commission

[Handwritten signature]

[Large handwritten signature]

Nº

ADMINISTRACION PRINCIPAL DE LIMA.

Correo de la Ruta de *Lima* - recibido en
7. de *Junio* 1814.

CORRESPONDENCIA DE OFICIO.

Al Excmo. Sr. Virrey

DESTINOS.	Nºm. de cartas, y pliegos	Precios.	Reales de plata.
REYNO..	2.	á 2.	U 00 1/2
	3.	á 2 1/2	U 01 1/2
	3.	á 3.	U 00 9.
	4.	á 3 1/2	U 00 3 1/2
	1.	á 1 1/2	U 01 6.
	1.	á 1 1/2	U 00 1 1/2
		Pliegos, su valor.	U 3 10 1/2
		SUMA	U 3 90.
ESPAÑA ...		Poste de mar. Poste de tierra	
		á 3 y 2	Rs. U
		á 5 y 2 1/2	U
		á 7 y 4.	U
		á 10 y 5	U
		TOTAL.	U

Importan las Cartas, y Pliegos de Oficio que se entregan con este

Placimiento, noventa Reales

Roza.

Se recibieron.

1862

ADMINISTRACION TERRITORIAL DE LA

Comisión de la Junta de

CONSEJO MUNICIPAL DE

DESIGNACION DE

Handwritten notes in the left margin:
1862
1863
1864
1865
1866
1867
1868
1869
1870
1871
1872
1873
1874
1875
1876
1877
1878
1879
1880
1881
1882
1883
1884
1885
1886
1887
1888
1889
1890
1891
1892
1893
1894
1895
1896
1897
1898
1899
1900

Table with multiple columns and rows, containing faint text and numbers. The text is mostly illegible due to fading and bleed-through.

El presente es copia de...

Handwritten signature: J. R. V. ...

Handwritten signature: ...

Large handwritten signature: ...

N.º

ADMINISTRACION PRINCIPAL DE LIMA.

Correo de la Ruta de *Chiloé* — recibido en *H.*
de *Junio* - 18*U*

CORRESPONDENCIA DE OFICIO.

Del Excmo. Sr. Virrey

DESTINOS.	N.º de cartas, y pliegos	Precio.	Reales de plata.
REYNO...	.	a	U
	.	a	U
	.	a	U
	.	a	U
	.	a	U
	<i>4</i> Pliegos, en valor.		U
SUMA			U
ESPAÑA...	.	Posta de mar.	
	.	Posta de tierra.	
	.	á 3 y 2 Rs.	U
	.	á 5 y 2 $\frac{1}{2}$	U
	.	á 7 y 4	U
.	á 10 y 5	U	
TOTAL.			U

Importan las Cartas, y Pliegos de Oficio que se entregan con este

Inamo Nates

Rosa.

Se recibieron.

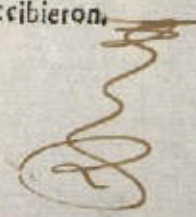

ADMINISTRACION DE LOS

Concejo de la Villa de...
de...

GOBIERNO DE CHILE

Manuel...

DEPARTAMENTO

Recepción

1			
2			
3			
4			
5			
6			
7			
8			
9			
10			
11			
12			
13			
14			
15			
16			
17			
18			
19			
20			
21			
22			
23			
24			
25			
26			
27			
28			
29			
30			
31			
32			
33			
34			
35			
36			
37			
38			
39			
40			
41			
42			
43			
44			
45			
46			
47			
48			
49			
50			
51			
52			
53			
54			
55			
56			
57			
58			
59			
60			
61			
62			
63			
64			
65			
66			
67			
68			
69			
70			
71			
72			
73			
74			
75			
76			
77			
78			
79			
80			
81			
82			
83			
84			
85			
86			
87			
88			
89			
90			
91			
92			
93			
94			
95			
96			
97			
98			
99			
100			

En la Villa de...

Manuel...

Se...

[Handwritten signature]

Nº

ADMINISTRACION PRINCIPAL DE LIMA.

Correo de la Ruta de *Valles* recibido en
20 de *Junio* 1814

CORRESPONDENCIA DE OFICIO.
Del Excmo 1.º Virrey

DESTINOS.	Núm. de cartas, y pliegos.	Precios.	Reales de plata.
REYNO... <i>Certificados</i>	4.	á 2 1/2	U 10
	3.	á 3.	U 9
	2.	á 5 1/2	U 10 1/2
	.	á	U
	.	á	U
<i>1. de Chacas</i>	10.	Pliegos en valor.	U
<i>1. de Patar</i>	20.		U 477 1/2
		SUMMA.	U 507
ESPAÑA...		Parte de mar. Parte de tierra.	
		á 3 y 2 Rs.	U
		á 5 y 2 1/2	U
		á 7 y 4	U
	á 10 y 5	U	
TOTAL.			U

Importan las Cartas, y Pliegos de Oficio que se entregan con este
Quinientos siete reales

Roza.

Se recibieron.

Given in a Court of Law this 10th day of June 1868

COAST GUARD VESSELS
10th June 1868

NAME	REGISTRATION	COLOUR	CLASS	DATE	BY	REMARKS
<i>Albatross</i>	<i>1000</i>	<i>White</i>	<i>Light</i>	<i>1868</i>	<i>J.W.</i>	<i>Good</i>
<i>Albatross</i>	<i>1000</i>	<i>White</i>	<i>Light</i>	<i>1868</i>	<i>J.W.</i>	<i>Good</i>
<i>Albatross</i>	<i>1000</i>	<i>White</i>	<i>Light</i>	<i>1868</i>	<i>J.W.</i>	<i>Good</i>

Witness my hand and seal of office this 10th day of June 1868

J. W. [Signature]

[Signature]

Nº

ADMINISTRACION PRINCIPAL DE LIMA.

Correo de la Ruta de *Caracas* recibido en
22 de Jun. de 1814

CORRESPONDENCIA DE OFICIO.
Del Excmo. S.^o Virrey

DESTINOS.	Núm. de cartas, y pliegos	Precios.	Reales de plata.
REYNO. <i>1. Certificadas a Sotoni.</i>	1.	á 2	2
	3.	á 2½	7½
	2.	á 3	6
	6.	á 3½	21
	3.	á 4	12
	26.	Piegos, su valor.	930
SUMA			978½
ESPAÑA ...		Parte de mar.	Parte de tierra
		á 3 y 2	Rs.
		á 5 y 2½	
		á 7 y 4	
		á 10 y 5	
TOTAL			

Imporrán las Cartas, y Pliegos de Oficio que se entregan con este
veinte y ocho y medio
reales
Roza.

Se recibieron.

ADMINISTRACION DE LA FORTALEZA

Comando de la Fortaleza de San Carlos de la Cabaña
de Bata, 18 de Mayo de 1911

EXCELENCIA DE VUESTRO SEÑORÍO

ESTADO

ESTADO

ESTADO

[Handwritten signature]

Nº

ADMINISTRACION PRINCIPAL DE LIMA.

Extravío

Correo de la Ruta de Valles por, recibido en
22 de Junio de 1814

CORRESPONDENCIA DE OFICIO.

Del Excmo S.º Virrey

DESTINOS.	Núm. de cartas, y pliegos	Precios.	Reales de plata.
REYNO...	2.	a 1/2	U 9
	1.	a	U 5
	.	a	U
	.	a	U
	.	a	U
	.	a	U
Pliegos, en realer.			
	3.	SUMA	U 14
ESPAÑA ..		Parte de mar.	
	8.	a 3 y 2	Rs. U 40.
	5.	a 5 y 2 1/2	U 37 1/2
	9.	a 7 y 4	U 99.
	9.	a 10 y 3 1/2	U 2500 1/2
TOTAL			U 2691
1814 Mayo Impresos			U 36

Importan las Cartas, y Pliegos de Oficio que se entregan con este

Dois mil setecientos veinte y siete reales,

Raza.

Se recibieron.

ADMITTED TO THE OFFICE OF THE
SHERIFF OF THE COUNTY OF
SHERIFF OF THE COUNTY OF
SHERIFF OF THE COUNTY OF

FOR THE YEAR 1892



1892
1891
1890
1889
1888
1887
1886
1885
1884
1883
1882
1881
1880
1879
1878
1877
1876
1875
1874
1873
1872
1871
1870
1869
1868
1867
1866
1865
1864
1863
1862
1861
1860
1859
1858
1857
1856
1855
1854
1853
1852
1851
1850
1849
1848
1847
1846
1845
1844
1843
1842
1841
1840
1839
1838
1837
1836
1835
1834
1833
1832
1831
1830
1829
1828
1827
1826
1825
1824
1823
1822
1821
1820
1819
1818
1817
1816
1815
1814
1813
1812
1811
1810
1809
1808
1807
1806
1805
1804
1803
1802
1801
1800

1892



Nº *P. Extraord.*

2.^a Planilla. 20

ADMINISTRACION PRINCIPAL DE LIMA.

Correo de la Ruta de *España* recibido en 22.
de *Junio* de 1814.

CORRESPONDENCIA DE OFICIO.
*P.^a el V.^o Jefe de Chile, entregadas
de San. del Excmo.^o V.^o Rey.*
Núm. de cartas,

DESTINOS.	y pliegos	Precios.	Reales de plata.
REYNO.	.	á	U
	.	á	U
	.	á	U
	.	á	U
	.	á	U
Pliegos, sin valor.			
SUMA			U
ESPAÑA	Parte de mar, Parte de tierra	
	.	á 3 y 2	Rs. U
	.	á 5 y 2	U
	.	á 7 y 4	U
	6.....	á 10 y 5.....	U 623.
TOTAL.			U

Importan las Cartas, y Pliegos de Oficio que se entregan con este

Seiscientos veinte y tres r.

Roza.

Se recibieron.

Handwritten text at the top of the page, possibly a title or header.

Second line of handwritten text.

Third line of handwritten text.

Fourth line of handwritten text.

Fifth line of handwritten text.

Sixth line of handwritten text.

Seventh line of handwritten text.

Eighth line of handwritten text.

Ninth line of handwritten text.

Tenth line of handwritten text.

Eleventh line of handwritten text.

Twelfth line of handwritten text at the bottom of the page.

Nº

ADMINISTRACION PRINCIPAL DE LIMA.

Correo de la Ruta de *Perú* recibido en
3 de Julio de 1814

CORRESPONDENCIA DE OFICIO.
Del Excmo. V.º Virrey

DESTINOS.	Núm. de cartas, y pliegos	Precios.	Reales de plata.
KEYNO...	5	á 2	10
	1	á -	22
	1	á -	42
	.	á -	
	.	á -	
	.	á -	
	6	Pliegos, su valor.	143
	13	SUMA	160
ESPAÑA ...		Poste de mar. Poste de tierra.	
		á 3 y 2 Rs.	
		á 5 y 2 ½	
		á 7 y 4	
		á 10 y 5	
TOTAL.			

Importan las Cartas, y Pliegos de Oficio que se entregan con este
Ciento sesenta y medio reales.

Roza.

Se recibieron.

AMERICAN TRADING COMPANY

NEW YORK

CONTRACT

...

...

...

...

...

...

...

...

N^oN^o 22
Mag^a Trinidad.

ADMINISTRACION PRINCIPAL DE LIMA.

Correo de la Ruta de *Chiloe* recibido en 4.
de *Julio* 1814.

CORRESPONDENCIA DE OFICIO.

Del Excmo. Virrey.

DESTINOS.	N ^o m. de cartas, y pliegos	Precios.	Reales de plata.
REYNO...	1	á	U 22
	.	á	U
	.	á	U
	.	á	U
	.	á	U
		Pliegos, su valor.	U
		SUMA	U
ESPAÑA ..		Porte de mar, Poste de tierra.	
		á 3 y 2 Rs.	U
		á 5 y 2 $\frac{1}{2}$	U
		á 7 y 4.	U
		á 10 y 5	U
		TOTAL.	U

Importan las Cartas y Pliegos de Oficio que se entregan con este

Do y medio r.

Raza.

Se recibieron.



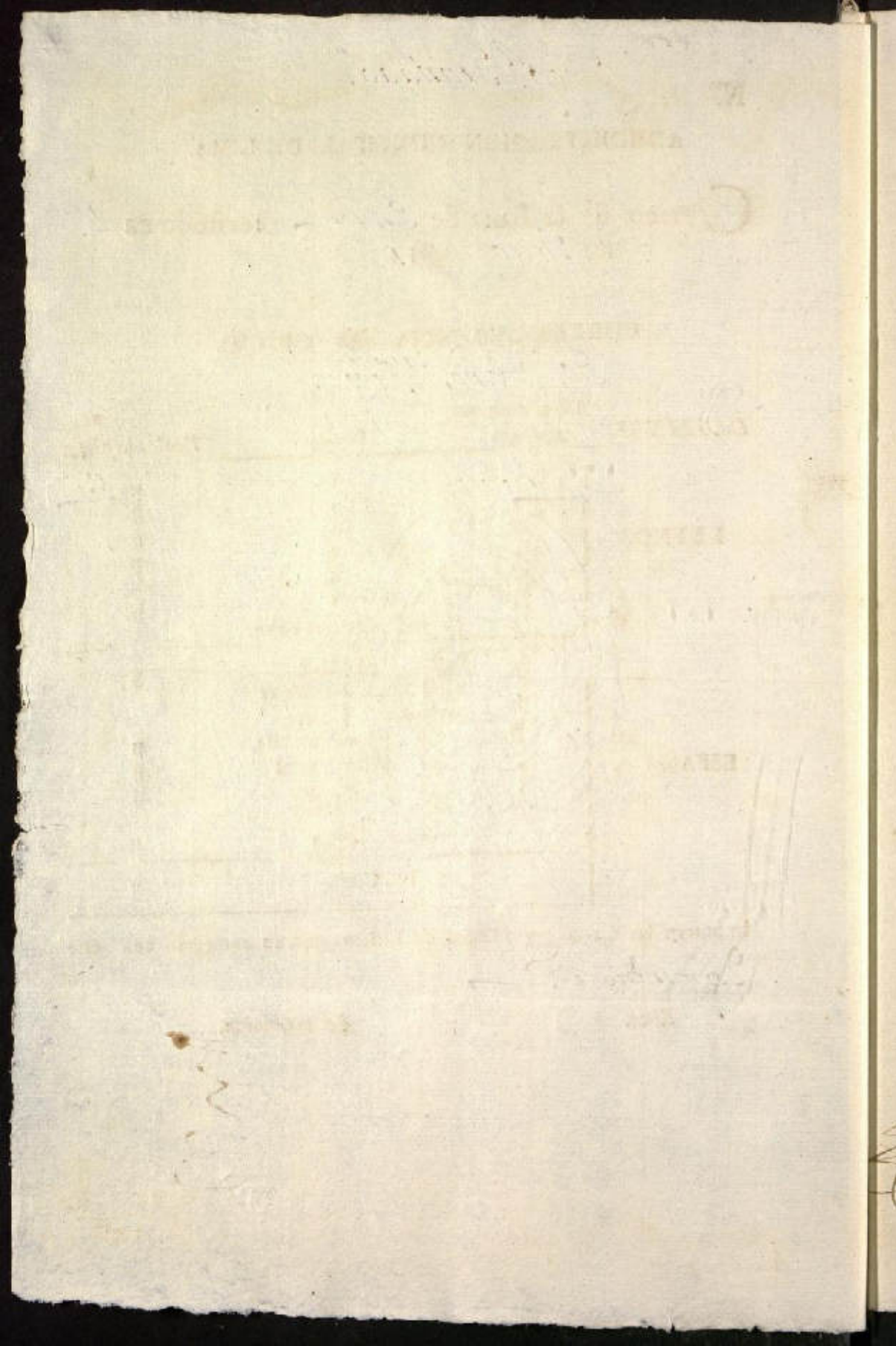

Nº

ADMINISTRACION PRINCIPAL DE LIMA.

Correo de la Ruta de *Valles* recibido en
5 de Julio 1814

CORRESPONDENCIA DE OFICIO.

Del Excmo 1.º Virrey

DESTINOS.	Núm. de cartas, y pliegos.	Precio.	Reales de plata.
REYNO.... <i>Certificadores</i>	2.	á 2 ½	U 5
	3.	á 3	U 9
	2.	á 3 ½	U 7
	1.	á	U 4
	1.	á	U 5
	10.	Pliegos, su valor.	U 152
1. <i>Trujillo</i>	19.	SUM A.	U 482
2. <i>Cajamarca</i>		Porta de mar. Porta de tierra.	
ESPAÑA ...		á 3 y 2 Rs.	U
		á 5 y 2 ½	U
		á 7 y 4	U
		á 10 y 5	U
TOTAL.			U

Importan las Cartas, y Pliegos de Oficio que se entregan con este
Quatrocientos ochenta y dos reales

Rsza.

Se recibieron.

ADVERTISING THE NEW YORK

Company of the State of New York
to be incorporated under the laws of the State of New York

Delivered to the

2000
1825
1825

1825
1825

1825
1825

1825

1825

Nº

ADMINISTRACION PRINCIPAL DE LIMA.

Correo de la Ruta de *Curros* recibido en
7 de *Julio* 1814

CORRESPONDENCIA DE OFICIO.

Del Excmo Sr Virrey

ESTADOS.	Núm. de cartas, y pliegos.	Precios.	Reales de plata.
REYNO... <i>1 Certif. del Curros</i>	1.	á	3
	5.	á 32	172
	3.	á 4	12
	1.	á	5
	.	á	
	.	á	
	22	Pliegos, in valor.	5572
	32.	SUMA	U 595
ESPAÑA ...		Parte de <i>Porto de</i> mar, <i>tierra.</i>	
		á 3 y 2 Rs.	U
		á 5 y 2 $\frac{1}{2}$	U
		á 7 y 4	U
		á 10 y 5	U
	TOTAL.		U

Importan las Cartas, y Pliegos de Oficio que se entregan con este

Quinientos noventa y siete ^{al cinco.}

Roza.

Se recibieron.

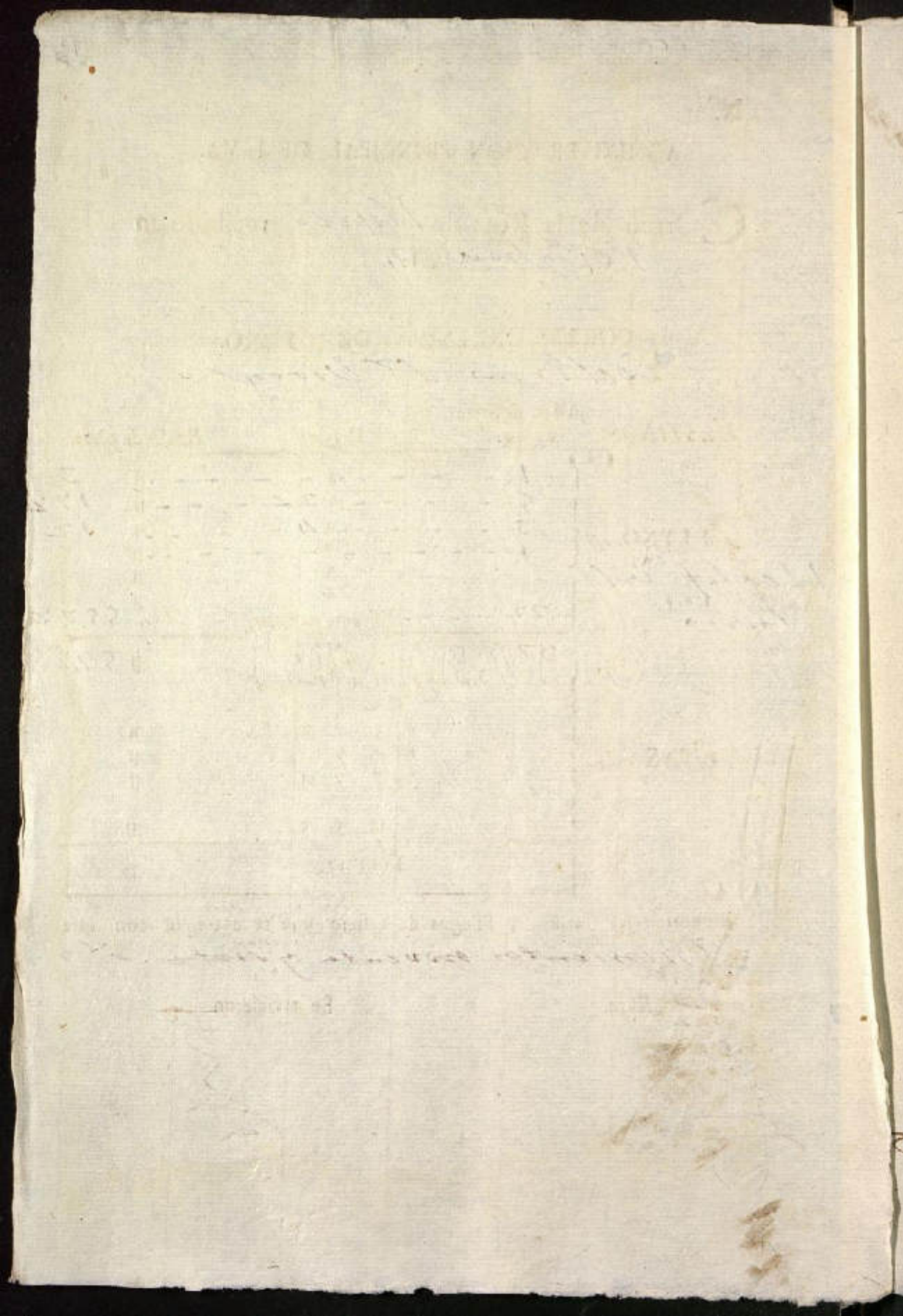

Nº

ADMINISTRACION PRINCIPAL DE LIMA.

Correo de la Ruta de *Arga* recibido en
7 de *Julio* de 1814

CORRESPONDENCIA DE OFICIO.

Del Exmo 1.º Virrey

DESTINOS.	Núm. de cartas, y pliegos.	Precios.	Reales de plata.
REYNO....	1.	á	U 22
	5.	á 3	U 15
	5.	á 3 1/2	U 17
	1.	á	U 5
	.	á	U
	9.	Plegos, su valor.	U 232
	21.	SUMA.	U 272
ESPAÑA	Porto de mar.	
	.	Porto de tierra.	
	.	á 3 y 2 Rs.	U
	.	á 5 y 2 1/2	U
	.	á 7 y 4	U
	.	á 10 y 5	U
TOTAL.			U

Importan las Cartas, y Pliegos de Oficio que se entregan con este
Doscientos setenta y dos y medio

Roza.

Se recibieron.

11

7 Miss. 1824

5	
2	
1	
2	
5	
3	
3	

...

...

...

...

...

...

...

...

...

...

...

...

...

...

N.º

(XIX)

ADMINISTRACION PRINCIPAL DE LIMA.

Correo de la Ruta de *Valles* — recibido en
27 de Julio de 1814CORRESPONDENCIA DE OFICIO.
Del Excmo. Sr. Virrey

DESTINOS.	Núm. de Cartas, y Pliegos.	Precios.	Reales de Plata.
REYNO... <i>Centif. de Cajamarca</i>	2.	a 22	5
	7.	a 3	21
	2.	a 7	7
	1.	a	4
	3.	a 5	15
		a	U
	8.	Pliegos, su valor.	322
	23	SUMA.	U 374
ESPAÑA...		Porte de Mar. Porte de Tierra.	
		a 3. y 2 Rs.	U
		a 5. y 2 $\frac{1}{2}$	U
		a 7. y 4.	U
	a 10 y 5.	U	
TOTAL.			U

Importan las Cartas, y Pliegos de Oficio que se entregan con este

Suma de setenta y quatro y medio

Rosa.

Se recibieron.

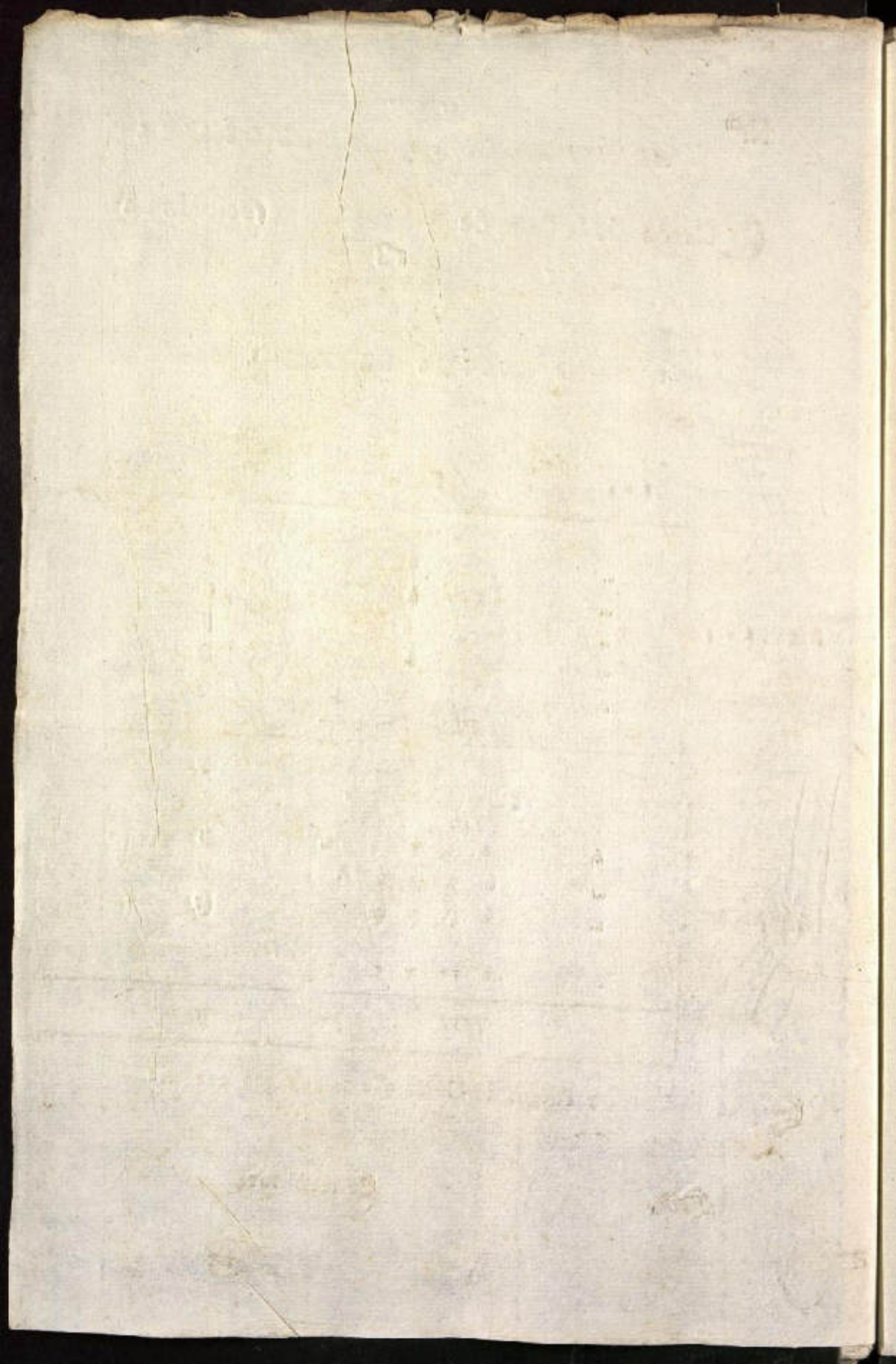

N^o

ADMINISTRACION PRINCIPAL DE LIMA.

Correo de la Ruta de *Arga* recibido en 22
de *Julio* 1814

CORRESPONDENCIAS DE OFICIO.

Del Exmo. Sr. Virrey

DESTINOS.	Núm. de cartas, y pliegos.	Precios.	Reales de plaza.
REYNO...	.	2	0
	.	4	0
	.	5	0
	.	3	0
	.	3	0
	<i>1.</i>	- Pliegos, en valor.	0 24 1/2
SUMA			0
ESPAÑA	Parte de mar. y 2 Rn.	0
	.	Parte de tierra y 2 1/2	0
	.	3 7 y 4	0
	.	8 10 y 3	0
		TOTAL.	0

Importan las Cartas, y Pliegos de Oficio que se entregan con este
Virrey quaxo y m. 100

Roza.

Se recibieron.

Handwritten text at the top of the page, possibly a name or title.

Main body of handwritten text, appearing to be a list or account with multiple lines and some faint markings.

Handwritten text at the bottom of the page, possibly a signature or a date.

Nº

ADMINISTRACION PRINCIPAL DE LIMA.

Correo de la Ruta del *Cuzco* - recibido en *23 de Julio* - 1814.

CORRESPONDENCIAS DE OFICIO.

Del Exmo. Senor. Virrey

DESTINOS.	Núm. de cartas, y pliegos.	Precios.	Reales de plata.
REYNO... <i>Certificados.</i>	1.	á	U 2
	4.	á 2½	U 10
	7.	á 3½	U 24½
	3.	á 4	U 12
	3.	á 6	U 18
		á	U
1. De <i>Pucará</i>	20.	Pliegos, su valor.	U 601
1. De <i>la Paz</i>	38.		U 667½
SUMA.			
		Porte de mar.	
		Porte de tierra.	
ESPAÑA...		á 3. y 2. Rs.	U
		á 5. y 2 ½	U
		á 7. y 4.	U
		á 10. y 5	U
TOTAL.			U

Importan las Cartas, y Pliegos de Oficio que se entregan con este *Cercoientos sesenta y siete y medio rs.*

Roza.

Se recibieron.

ADJUTANT GENERAL'S OFFICE

25th Feb 1862

Del. Gen. Army

1
2
3
4
5
6
7
8
9
10
11
12
13
14
15
16
17
18
19
20
21
22
23
24
25

...

...

Nº

ADMINISTRACION PRINCIPAL DE LIMA.

Correo de la Ruta de *Sauco* recibido en
3 de *Ag.^{to}* de 1814.

CORRESPONDENCIA DE OFICIO.
Del Exmo. V.^o Virrey

DESTINOS.	Núm. de cartas, y pliegos	Precios.	Reales de plata.
REYNO.	1.	á	0 2
	3.	á 2 1/2	0 7 1/2
	1.	á	0 4 1/2
	.	á	0
	.	á	0
1. Cuenta de <i>Estado</i> <i>nu.</i>	5.	Pliegos, en valor.	0 11 1/2
	10.	SUMA.	0 12 5/2
ESPAÑA	Porte de mar. Poste de tierra. Rs.	0
	.	á 3 y 2	0
	.	á 5 y 2 1/2	0
	.	á 7 y 4	0
	.	á 10 y 3	0
TOTAL.			0

Importan las Cartas, y Pliegos de Oficio que se entregan con este
Ciento veinte y cinco y medio reales

Roza.

Se recibieron.
[Signature]

COMPTON'S PATENT

THE PATENT OFFICE

11
12

11
12

11
12

11
12

11
12

11
12

11
12

11
12

Nº

ADMINISTRACION PRINCIPAL DE LIMA.

Correo de la Ruta de *Valle* - recibido en
S. de *Agosto* 1811.

CORRESPONDENCIA DE OFICIO.

DESTINOS.	Núm. de cartas, y pliegos	Precios.	Reales de plata.
<i>1. Cartif. para el de Cuzco</i>	1	á 22	H 007.2
	1	á 2	U 12.
	1	á 32	H 03.2
	1	á 4	U 08.
	1	á 12	H 04.2
REYNO.	8	ó	U 87.2
		Piegos, su valor.	
		SUMA	U 625
ESPAÑA ...		Porte de mar. y 2 Rs.	U
		Porte de tierra. y 2 ½	U
		7 y 4	U
		10 y 3	U
		TOTAL.	U

Importan las Cartas, y Pliegos de Oficio que se entregan con este

Seiscientos veinte y cinco

Rosa.

Se recibieron.

UNIVERSITY OF MICHIGAN LIBRARY

1850
J. G. ...

UNIVERSITY OF MICHIGAN LIBRARY

J. G. ...

1850
1851
1852
1853
1854
1855
1856
1857
1858
1859
1860

...

...

Nº

ADMINISTRACION PRINCIPAL DE LIMA.

Correo de la Ruta de *l Curco* recibido en
7 de *Ag.º* de 1814

CORRESPONDENCIA DE OFICIO.

Del Exmo. S.º Virrey.

DESTINOS.	Nº. de cartas, y pliegos	Precios.	Reales de plata.
	1.	a	2
	1.	a	2
REYNO...	1.	a	3
	4.	a 3½	14
2. <i>Baquetes gran</i>	3.	a 4	12
<i>de francos.</i>	1.	s	4
	17.	Pliegos, en valor.	366
	28.	SUMA.	401
		Porte de mar.	
		Porte de tierra.	
ESPAÑA ...		a 3 y 2 Rs.	11
		a 7 y 2 ½	11
		a 7 y 4	11
		a 10 y 5	11
		TOTAL.	11

Importan las Cartas, y Pliegos de Oficio que se entregan con este
Queda ciento quince y media r.

Roza.

Se recibieron.

ADMIRALTY OFFICE

18th Dec 1804

Belmont

10
11
12
13
14
15
16
17
18
19
20

1	1	1	1	1
2	2	2	2	2
3	3	3	3	3
4	4	4	4	4
5	5	5	5	5
6	6	6	6	6
7	7	7	7	7
8	8	8	8	8
9	9	9	9	9
10	10	10	10	10
11	11	11	11	11
12	12	12	12	12
13	13	13	13	13
14	14	14	14	14
15	15	15	15	15
16	16	16	16	16
17	17	17	17	17
18	18	18	18	18
19	19	19	19	19
20	20	20	20	20

2. Distribution
1st form

Printed and Published by ...

[Handwritten signature]

Nº

Extrordinario

ADMINISTRACION PRINCIPAL DE LIMA.

Correo de la Ruta de *Santa* recibido en *10.*
de *Agosto* de 1814.

CORRESPONDENCIA DE OFICIO.

Del Comodoro Virey.

DESTINOS.	Núm. de cartas, y pliegos	Precios.	Reales de plata.
REYNO.	.	a	0
	.	a	0
	.	a	0
	.	a	0
	.	a	0
	2	Pliegos, en valor.	16.
SUMA			0
ESPAÑA		Parte de mar. Parte de tierra.	
		á 3 y 2 Rs.	0
		á 5 y 2 $\frac{1}{2}$	0
		á 7 y 4.	0
		á 10 y 5	0
TOTAL.			0

Importan las Cartas, y Pliegos de Oficio que se entregan con este

Diez y seis
Rosa.

Se recibieron.



Account of the ...

Chapter ...

...

...

101

...

Nº

ADMINISTRACION PRINCIPAL DE LIMA.

Correo de la Ruta de *Arequipa* recibido en
12 de Agosto de 1814

CORRESPONDENCIA DE OFICIO.

Del Ex.^{mo} Sr. Viceroy -

DESTINOS.	Nº. de cartas, y pliegos	Preios.	Reales de plata.
REYNO...	6	a 3	U 18.
	6	a 3	U 21.
	.	a	U
	.	a	U
	.	a	U
	.	a	U
	6	Pliegos, m valor.	U 400.
SUMA			U 459.
ESPAÑA ...		Parte de mar. y Parte de tierra.	
		a 3 y 2 Rs.	U
		a 5 y 2 $\frac{1}{2}$	U
		a 7 y 4	U
		a 10 y 5	U
TOTAL.			U

Con Certificado de Moquegua

Importan las Cartas, y Pliegos de Oficio que se entregan con este
Quatrocientos treinta y nueve

Roza.

Se recibieron.

Administrative header text, possibly including a date or reference number, written in a cursive hand.

Old 2. no. 200. 1847

Handwritten signature or name in the right margin.

Handwritten text at the bottom of the page, possibly a signature or a note.

Por Extraordinario
Suamanga.

Nº

ADMINISTRACION PRINCIPAL DE LIMA.

Correo de la Ruta del Curco - recibido en 16
de Agosto 1814

CORRESPONDENCIAS DE OFICIO.

Del Excmo. Sr. Virrey.

DESTINOS.	Núm. de cartas, y pliegos	Precios.	Reales de plata.
REYNO...	1	a 2	U 3
	.	á	U
	.	á	U
	.	á	U
	.	á	U
	1	Pliegos, su valor.	U 35
	2	SUMA.	U 38
ESPAÑA...		Porte de mar. Parte de tierra.	
	.	á 3 y 2 Rs.	U
	.	á 5 y 2 ½	U
	.	á 7 y 4	U
	.	á 10 y 5	U
TOTAL.			U

Importan las Cartas, y Pliegos de Oficio que se entregan con este

Firma y fecha y m. d.

Roza.

Se recibieron.

Mr. [illegible]
[illegible]

ACTIVACION DE LA DEUDA

[illegible]

[illegible]

20

20
20

[illegible]

N^oD. E. Maordin. Abancay
35

ADMINISTRACION PRINCIPAL DE LIMA.

Correo de la Ruta de Cuzco — recibido en 17
de Agosto 1844

CORRESPONDENCIAS DE OFICIO.

Del Excmo. Sr. Vicario

DESTINOS.	Núm. de cartas, y pliegos	Precios.	Reales de plata.
REYNO...	.	á	U
	.	á	U
	.	á	U
	.	á	U
	.	á	U
	3	Pliegos, su valor.	U 29
SUMA			U
ESPAÑA	Porte de mar. Porte de tierra.	
	.	á 3 y 2 Rs.	U
	.	á 6 y 2 $\frac{1}{2}$	U
	.	á 7 y 4	U
	.	á 10 y 5	U
TOTAL.			U

Importán las Cartas, y Pliegos de Oficio que se entregan con este

~~Vicario y Maordin~~

Roga.

Se recibieron.



Handwritten text at the top of the page, possibly a title or header.

Handwritten text, possibly a date or reference number.

Large handwritten text block, possibly a signature or a main heading.

Handwritten text, possibly a name or a specific reference.

Handwritten number '250' on the left margin.

Handwritten number '2' in the center of the page.

Handwritten numbers '6', '2', and '1' on the right edge of the page.

Handwritten text at the bottom of the page, possibly a signature or a date.

ADMINISTRACION PRINCIPAL DE LIMA.

Correo de la Ruta de *Valles* - recibido en
 20 de Agosto 1814.

CORRESPONDENCIAS DE OFICIO.

Del Ex.^{mo} Sr. O'neij

DESTINOS.	Núm. de cartas, y pliegos.	Precios.	Reales de plata.
REYNO... <i>Certificados.</i> <i>2. De Amos.</i> <i>1. De Cajam.</i>	2.	á 22	U 5
	10.	á 3	U 30
	6.	á 3 1/2	U 21
	1.	á	U 4 1/2
	1.	á	U 5
	11.	Pliegos, su valor.	U 0
	31.	SUMA	U 447
ESPAÑA...		Porte de mar.	
		Porte de tierra.	
		á 3 y 2 Rs.	U
		á 5 y 2 1/2	U
	á 7 y 4	U	
	á 10 y 5	U	
	TOTAL.		U

Importan las Cartas, y Pliegos de Oficio que se entregan con este

Quatrosientos quarenta y siete

Roza.

Se recibieron.



22
1812
1813
1814
1815
1816
1817
1818
1819
1820
1821
1822
1823
1824
1825
1826
1827
1828
1829
1830
1831
1832
1833
1834
1835
1836
1837
1838
1839
1840
1841
1842
1843
1844
1845
1846
1847
1848
1849
1850
1851
1852
1853
1854
1855
1856
1857
1858
1859
1860
1861
1862
1863
1864
1865
1866
1867
1868
1869
1870
1871
1872
1873
1874
1875
1876
1877
1878
1879
1880
1881
1882
1883
1884
1885
1886
1887
1888
1889
1890
1891
1892
1893
1894
1895
1896
1897
1898
1899
1900

1812
1813
1814
1815
1816
1817
1818
1819
1820
1821
1822
1823
1824
1825
1826
1827
1828
1829
1830
1831
1832
1833
1834
1835
1836
1837
1838
1839
1840
1841
1842
1843
1844
1845
1846
1847
1848
1849
1850
1851
1852
1853
1854
1855
1856
1857
1858
1859
1860
1861
1862
1863
1864
1865
1866
1867
1868
1869
1870
1871
1872
1873
1874
1875
1876
1877
1878
1879
1880
1881
1882
1883
1884
1885
1886
1887
1888
1889
1890
1891
1892
1893
1894
1895
1896
1897
1898
1899
1900

1812

1813

1814

1815

1816

1817

1818

1819

1820

1821

1822

1823

1824

1825

1826

1827

1828

1829

1830

1831

1832

1833

1834

1835

1836

1837

1838

1839

1840

1841

Nº

ADMINISTRACION PRINCIPAL DE LIMA.

Correo de la Ruta de *Cuzco* recibido en *22* de *Ag.* de 1844.

CORRESPONDENCIAS DE OFICIO.
Del Excmo. Sr. Virrey.

DESTINOS.	Núm. de cartas, y pliegos	Precios.	Reales de plata.
REYNO...	3.	a 2	U 6.
	1.	a 2 1/2	U 2.2
	.	a	U
	.	a	U
	.	a	U
	3.	Pliegos, su valor.	U 128.2
SUMA.			U 137.
ESPAÑA...	.	Porto de mar, y Porto de tierra.	
	.	a 3 y 2 Rs.	U
	.	a 5 y 2 1/2	U
	.	a 7 y 4	U
	.	a 10 y 5	U
TOTAL.			U

Importan las Cartas, y Pliegos de Oficio que se entregan con este *Cientos treinta y siete R. de Plata.*

Rosa.

Se recibieron.

Nº

ADMINISTRACION PRINCIPAL DE LIMA.

Correo de la Ruta del *Urzco* recibido en
27 de *Agto* de 1814

CORRESPONDENCIAS DE OFICIO.
Del Excmo. S.º Virrey

DESTINOS.	Núm. de cartas, y pliegos	Precios.	Rcales de plata.
REYNO...	2.	á 2 ½	U 5
	2.	á 3.	U 6
	2.	á 3 ½	U 7
	6.	á 4.	U 24
	1.	á	U 4 ½
	2.	á 5.	U 10
	16.	Pliegos, en valor.	30 ½
	31.	SUMA.	U 360 2
ESPAÑA...		Parte de mar. Parte de tierra.	
		á 3 y 2 Rs.	U
		á 5 y 2 ½	U
		á 7 y 4	U
		á 10 y 3	U
		TOTAL.	U

Importan las Cartas, y Pliegos de Oficio que se entregan con este

Setecientos sesenta y medio reales

Roza.

Se recibieron.

10
11
12
13
14
15
16
17
18
19
20

ADVERTISING
COURT OF COMMONS

THE COURT OF COMMONS

THE COURT OF COMMONS

THE COURT OF COMMONS

THE COURT OF COMMONS

THE COURT OF COMMONS

THE COURT OF COMMONS

THE COURT OF COMMONS

Handwritten signature or initials

N.º

P.º Extraordin.º

39

ADMINISTRACION PRINCIPAL DE LIMA.

Correo de la Ruta de *Arequipa* recibido en 29.
de *Ago.* de 1814.

CORRESPONDENCIAS DE OFICIO.

Del Comodoro S.º Vizey.

DESTINOS.	Núm. de cartas, y pliegos	Precios.	Reales de plata.
REYNO....	•	á	U
	•	á	U
	•	á	U
	•	á	U
	•	á	U
	<i>P.º</i>	<i>Pliegos en valor.</i>	<i>Uva.</i>
		SUMA.	U
ESPAÑA ...		Porto de mar, Porto de tierra.	
	•	á 3 y 2 Rs.	U
	•	á 5 y 2 $\frac{1}{2}$	U
	•	á 7 y 4.	U
•	á 10 y 5	U	
		TOTAL.	U

Importan las Cartas, y Pliegos de Oficio que se entregan con este
Cien reales.

Roza.

Se recibieron.



Wm. L. Garrison

18

ADMINISTRACION MUNICIPAL DE LIMA

Oficio N.º 1125 - 1.º de 1891. - Expediente N.º 1125 - 1.º de 1891.

COMISIONADO EN JEFE DE OFICIO

Beltrán

1891

1891

En el día 11 de Julio de 1891, en la ciudad de Lima, a las 10 de la mañana.

Beltrán

1891

Nº

P. J. V. ...

ADMINISTRACION PRINCIPAL DE LIMA.

Correo de la Ruta de *Guancabamba* recibido en 29. de *Ayacucho* 1814.

CORRESPONDENCIAS DE OFICIO.

del Sr. D. ...

DESTINOS.	Núm. de cartas, y pliegos	Precios.	Reales de plata.
REYNO....	.	á	U
	.	á	U
	.	á	U
	.	á	U
	.	á	U
<i>Piegos, su valor.</i>			U <i>11 1/2</i>
SUMA.			U
ESPAÑA ...		Porto de mar. Porto de tierra.	
	.	á 3 y 2	Rs. U
	.	á 5 y 2	á U
	.	á 7 y 4.	U
	.	á 15 y 5	U
TOTAL.			U

Importan las Cartas, y Pliegos de Oficio que se entregan con este

Once y medio

Rosa.

Se recibieron.

[Signature]

[Signature]

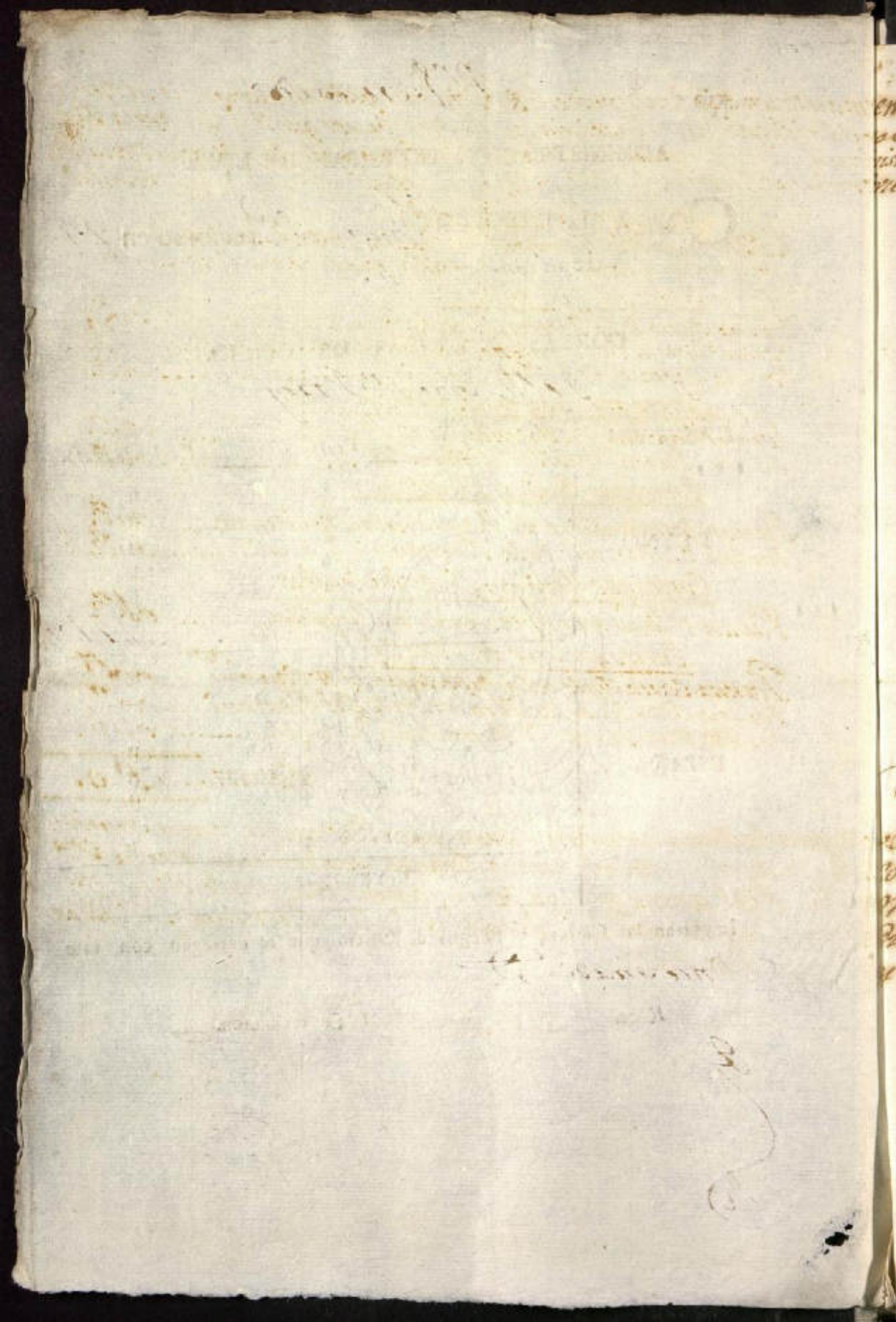

enta y Tazon de la Correspondencia & oficio enrigada sin sangues al Caballero Subdelegado desta Provincia, por los seis correos que llegan a esta de la Administracion de Minas, procedentes de la Audiencia de Lima, en los meses de Octubre, Noviembre y Diciembre de 1813. en la suma siguiente Reales.

Correo que llego en 5 de Octubre

Por un Pliego de la Intendencia de Chuquillo, asisto a cada uno, como consta & visto en las Cédulas que se acompañan 014

Correo que llego en 21 de Id.

Por una Carta de la Secretaria de Camara 003
Por un Pliego de la Intendencia de Chuquillo 011 1/2
Por una Carta de esta Intendencia 003

Correo que llego en 5 de Noviembre

Por un Pliego del Sr. Intendente de Chuquillo 022 1/2
Por una Carta de Sevilla & Sta. Fé 003

Correo que llego en 11 de Id.

Por una Carta de Lima del Juzgado genl. de Camara 003
Por una Carta doble de la Intendencia de Chuquillo 003 1/2

Correo que llego en 5 de Diciembre

Por un Pliego de la Intendencia de Chuquillo 013

Correo que llego en 17 de Id.

Por una Carta triple de la Subdelegacion de Camara 005
Por una Carta de Sevilla de la Intendencia de Chuquillo 003
Por una Carta de Sevilla de la Intendencia de Chuquillo 006

Suma 190

componen la suma antecedente omse para dos reales, cuya cantidad cobrada en Lima de las Minas Caxas, se abonaran para la dta. mion. genl. acerca de su oficina de su cargo en parte de los productos líquidos del A. Estado del año anterior. Pagan a Enero 8 de 1814.

José Man. Ang. Donis

[Faint, illegible text, likely bleed-through from the reverse side of the page.]

[Faint, illegible text, likely bleed-through from the reverse side of the page.]

[Faint, illegible text, likely bleed-through from the reverse side of the page.]

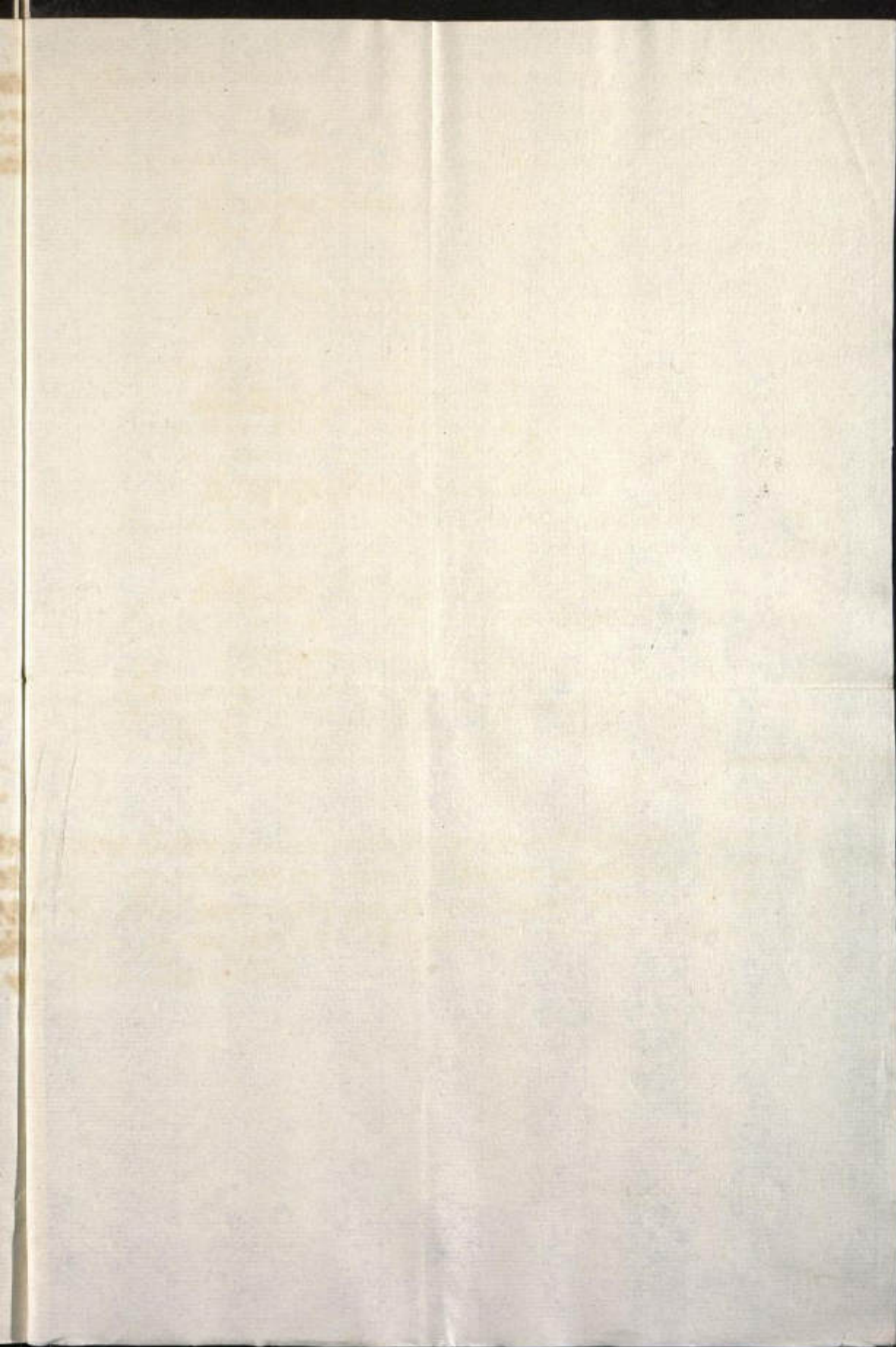

nti
ra
De a
...

ta, y raxon de la Correspondencia de oficio entregada sin franguear al Caballero Subdelegado de la Provincia por los seis Correos que llegaron à esta Administracion de Puna procedentes de Lima en los tres meses Enero, Febrero y Marzo de 1814, en la forma siguiente.....

Correo que llegò en 5 de Febrero.

Por un Pliego del Excelentisimo Señor Virrey.....	0 5 6.
Por una Carta de dho. Señor Eáo.	0 0 3.
Por un Pliego de la Intendencia de Truxillo.....	0 1 2. $\frac{1}{4}$
Por una Carta Doble de la misma.....	0 0 3. $\frac{1}{4}$
Por una Carta de la Subdeleg. ^{on} de Lambayegue.....	0 0 2. $\frac{1}{4}$

Correo que llegò en 21 de Feb.

Por un Pliego de la Intendencia de Truxillo.....	0 1 1.
Por una Carta sencilla de la misma.....	0 0 3.

Correo que llegò en 2 de Marzo

Por un Pliego de la Intendencia de Truxillo.....	0 5 6. $\frac{1}{4}$
Por una Carta sencilla de la misma.....	0 0 3.
Por otra Carta sencilla de la Hacienda Publica de Truxillo.....	0 0 3.

Correo que llegò en 13 de Marzo.

Por una Carta Doble del Eáo. Señor Virrey.....	0 0 3. $\frac{1}{4}$
--	----------------------

Correo que llegò en 24 de Feb.

Por una Carta del mismo Señor Eáo.....	0 0 3.
Por una de la Audiencia de Lima.....	0 0 3.
Por otra de la Aduana de Lima.....	0 0 3.
Por una Doble de la Subdeleg. ^{on} de Caxamarca.....	0 0 3. $\frac{1}{4}$
Por un Pliego de la Intendencia de Truxillo.....	0 0 2.

Correo que llegò en 6 de Abril.

Por una Carta de la Audiencia de Lima.....	0 0 3.
Por un Pliego de la Intendencia de Truxillo.....	0 6 7.
Por una Carta sencilla de la misma.....	0 0 3.
Por un Pliego de la Aduana de Lambayegue.....	0 1 0. $\frac{1}{4}$

Suma..... 2 5 11 $\frac{3}{4}$

Componen las partidas de la buelta, la suma de doscientos sesenta y uno y medio reales, en
cantidad cobrada en Lima de las Reales Cajas en virtud de la presente Cuenta, y justificada
de las respectivas cubiertas que con recibos se acompañan, se abona en dicho importe por la
administracion Píñal. a esta oficina de mi cargo en parte de los productos líquidos del 1.º Estra
presente año. Pura y Abril 23 de 1814.

Jose Man. Ang. Doris

ory
can
la
ad







DON FELIX DE LA ROZA, QUEYPO DE LLANO, Administrador Principal por S. M. de la Renta de Correos, y Postas de este Reyno del Perú, y Provincias de Guayaquil y Quito.

Vaya *D. Juan Balboa* Correo de á Caballo de S. M. yente y viniente despachado de Extraordinario en toda diligencia de *esta Capital á la Ciudad de Arequipa con un Paquero y aquellos Admon.* de cuya entrega, dia, y hora en que lo egecutare, tomará recibo á continuacion de este Parte, segun constumbre.

De parte de S. M. (que Dios guarde) exhorto, y requiero; y de la mia ruego, y encargo á los Señores Jueces, y Ministros de los Pueblos por donde transirare, y especialmente por aquellos en donde no se hallaren Postas establecidas, le faciliten, como el Rey tiene mandado, las Caballerias que necesitare para que no experimente la menor detencion en su diligencia, tan importante al Real Servicio, y Causa pública. Y ordeno, y mando á los Administradores, Maestros de Postas, y demás encargados del buen despacho, y habilitacion de dichos Correos, dén al presente las Caballerias mencionadas, quien deberá pagarlas á los precios establecidos por Reales Ordenanzas

LIMA HOY 12. DE Junio DE 1814. á las doce del dia.
CON Ciento veinte y dos p. y un real

Balboa
[Signature]

Pena de la Roza
[Signature]

Canete 11 de Junio 1814

Estuvo el conductor Don Juan Baltas en la noche del 12
del 13 de la noche y se acomodó buca hoy alar 10 del 20
a causa de no haber en esta noche buca ni estacion
cui que pudiese buca para su despacho lo q
panga por diligencia.

José Maria Gamero

Chuncha

yego el 9.º a parer a mis 8.º ante

de las 11 de la noche de media

fue despachado alar 10 y 11

de la misma noche Junio 19

1814. D. Miguel de Arriaga

Don Juan 15 de 14

En esta mañana el conductor D. Juan Baltas a las 5
de la tarde y sale el mismo alar 10 de la tarde
para el 10 de Junio ante General

Calpa y Jun 16 de 1814

En este dia a las 10 de la noche flego a

esta de mi cargo el extraordinario D. Juan

Arriaga, y sale despachado al dia siguiente

a las 10 de la mañana y a las 10 de la tarde
en dar el mismo.

José Maria Gamero

Chala y Junio 19 de 1814

En este dia, a las cinco de la mañana flego a
esta de mi cargo, el extraordinario D. Juan Baltas, y sale
chado en el mismo dia como alar 10.

Paulino Silvera

Año. y Jun. 20. de 1814.

44

En este día Negro Extraordinario. ^{balto.} Juanita alas
dos de la Mañana, y sale despachado alas quatro
Conduciendo en paquete. p. ^a S. Lázaro. ^a Neg. ^a Es
pachado ala S. Lázaro. ^a Lima. digo alas quatro
de la Mañana. El mismo día Condo. ^a de
seraais. y su conser. pondien te guia; quien a
ser p. ^a S. Lázaro. ^a Lima. ^a Neg. ^a Es
Sereny Jose Merano

El Neg. ^a Junio 22 de 1814

A las cinco de la tarde de este día entró en esta ^a de
a mi cargo el Extraord. ^a conser. en el Vase con-
cedome, quien entró en ^a de ^a Lima, y
trato a Chincha, de todo lo q. queda tomara ^a en el
Neg. ^a Buelve a salir despachado sin conser. ^a
sencia el veinte y tres a las diez de la Noche.

M. de S. Lázaro

Habiendo visto el Cond. ^a conser. en este día
de la ^a cumplido el efecto de su Co-
procede a formar la ^a de ^a
forma siguiente.

Por

N.º 221 Legua h. la Ciudad de los
quepas á Puzos de la r. q. ida y vuelta,
cuando se fuere.....

276. 2

Distribucion.

al Sr. D. Juan de la Cruz de la Cruz... 32. 11

276. 2

Al Condado q. el Viaje... 244. 11

Novial.

Recibi la total suma de mi pertenencia en esta forma:
los 122. p. 1.º el q. via de Puzos á mi partido, según
cuenta del Sr. D. Juan de la Cruz, y el 122. p. q. se me entrea-
gar de p. 1.º q. saldo de esta Cuenta. Lima á los 9 / 1814

Juan Pataca
[Signature]

[Faint signature]

[Large handwritten mark]

1844.
Aosro 31.

C. 46.7 45

Resumen de la Correspond.ª de Oficio de la Aud.ª
Nacional en el Tercio cumplido en dho. dia.

F. 121. / M. 440. /

427. /

213. x /

2962 /

4062 /

22 /

75. /

462 /

272 /

209. /

44 /

2452 /

4022 /

96. /

3662 /

404. /

49. /

212. /

400. /

442 /

4822 /

237. /

2062 /

6822 /

3822 /

4128. /

440. /

M..... 4568.

P..... 571.

Corros

LEG. 4

DOC. 2

18
1871

Received of the Treasurer of the
Board of Education

for the sum of
Twenty Dollars
in full for
the year ending
the 31st day of
December
1871

1871
1872
1873

Nº

ADMINISTRACION PRINCIPAL DE LIMA.

Correo de la Ruta de Pasco recibido en 3 de Mayo 1844.

CORRESPONDENCIA DE OFICIO.

De la Aud. Nacional.

DESTINOS.	Núm. de cartas, y pliegos.	Precios.	Reales de plata.
PEYNO...	1.....	á	U 2.
	3.....	á 2½	U 7½
	4.....	á 3.....	U 12.
	1.....	á	U 3½
	á	U
5.....	Pliegos en valor:		U 96.
SUMA.....			U 121.
ESPAÑA...	Poste de mar. Poste de tierra.		
	á 3 y 2	Rs. U
	á 5 y 2	á U
	á 7 y 4	U
.....	á 12 y 5	U	
TOTAL.....			U

Importan las Cartas, y Pliegos de Oficio que se entregan con este Cienos Venos por r.

Roza.

Se recibieron.

Prop. [Signature]

AMERICAN MUNICIPAL CLIMATE

Office of the Director of the Bureau of Municipal Research
Washington, D.C.

City	Population	Area	Climate
New York	3,500,000	300	Humid Continental
Chicago	3,000,000	400	Humid Continental
London	7,000,000	600	Temperate Maritime
Paris	6,000,000	100	Temperate Maritime
Tokyo	10,000,000	150	Humid Subtropical
Bombay	5,000,000	100	Tropical Monsoon
Cairo	2,000,000	100	Desert
Lima	1,500,000	100	Tropical Highland
Santiago	1,500,000	100	Tropical Highland

1913

Nº

ADMINISTRACION PRINCIPAL DE LIMA.

Correo de la Ruta de Valles recibido en 6.
de Mayo - 1814

CORRESPONDENCIA DE OFICIO.

De la Ciudad Nacional

DESTINOS.	Núm. de cartas, & pliegos	Precios.	Reales de plata.
REYNO...	2.	á 3.	11006.
	3.	á 3.	11010.
	1.	á 8.	11008.
	.	á	11
	.	á	11
	5.	Pliegos, su valor.	11092.
SUMA.			11127
ESPAÑA...	.	Porte de mar. y 2 Rs.	11
	.	á 5. y 2 ½	11
	.	á 7. y 4.	11
	.	á 10. y 5	11
	TOTAL.		

Importan las Cartas, y Pliegos de Oficio que se entregan con este
Ciento veintey siete Reales

Roza.

Se recibieron.

1408
3

Nº

ADMINISTRACION PRINCIPAL DE LIMA.

Correo de la Ruta de *Cuzco* recibido en 7.
de *Mayo* de 1814.

CORRESPONDENCIAS DE OFICIO.

A. U. N. Nacional.

DESTINOS.	Nº n. de cartas, y pliegos	Precios.	Reales de plata.
REYNO... <i>A. Corrij. del Cuzco</i> <i>q. el. 1.º Reg.º</i>	.	á	U
	.	á	U
	.	á	U
	.	á	U
	.	á	U
	4	Pliegos, su valor.	213½
		SUM A.	U
		Porte av. Parte de mar. tierra.	
ESPAÑA	á 3. y 2	U
	.	á 5. y 2 ½	U
	.	á 7. y 4.	U
	.	á 10. y 5	U
		TOTAL.	U

Importan las Cartas, y Pliegos de Oficio que se entregan con este
doscientos trece y medio

Rosa.

Se recibieron.

San Martín

17

ESTADO DE LA UNIÓN DE LOS ESTADOS UNIDOS

DEPARTAMENTO DE JUSTICIA
OFICINA DEL REGISTRADOR DE BIENES RAICIALES
DE LOS ESTADOS UNIDOS

DEPARTAMENTO DE JUSTICIA
OFICINA DEL REGISTRADOR DE BIENES RAICIALES

ESTADO

DEPARTAMENTO DE JUSTICIA
OFICINA DEL REGISTRADOR DE BIENES RAICIALES

ESTADO

DEPARTAMENTO DE JUSTICIA
OFICINA DEL REGISTRADOR DE BIENES RAICIALES

ESTADO

1877

Nº

ADMINISTRACION PRINCIPAL DE LIMA.

Correo de la Ruta de *Valles* recibido en *21* de *Mayo* de *1811*.

CORRESPONDENCIAS DE OFICIO.

Aud. Nacional.

DESTINOS.	Núm. de cartas, y pliegos	Precios.	Reales de plata.
REYNO...	1.....	a.....	U 3
	1.....	a.....	U 2½
	·	a	U
	·	a	U
	·	a	U
	3.....	Pliegos, su valor.	U 290.
	5.....	SUM A.	U 296½
ESPAÑA...		Porte de mar. Porte de tierra	
		a 3 y 2	Rs. U
		a 5 y 2½	U
		a 7 y 4	U
	a 10 y 5	U	
TOTAL.			U

Importan las Cartas, y Pliegos de Oficio que se entregan con este

Diecinueve noventa y seis y medio 21.

Roza.

Se recibieron.

Conde de...

COMPTON'S PATENT

Charles Compton & Co. Boston, Mass.

THE PATENT FOR THE

No.	Description	Quantity
1
2
3
4
5
6
7
8
9
10
11
12
13
14
15
16
17
18
19
20
21
22
23
24
25
26
27
28
29
30
31
32
33
34
35
36
37
38
39
40
41
42
43
44
45
46
47
48
49
50
51
52
53
54
55
56
57
58
59
60
61
62
63
64
65
66
67
68
69
70
71
72
73
74
75
76
77
78
79
80
81
82
83
84
85
86
87
88
89
90
91
92
93
94
95
96
97
98
99
100

ESTATE

...

...



Nº

ADMINISTRACION PRINCIPAL DE LIMA.

Correo de la Ruta de *Cuzco* recibido en *23*
de *Mayo* de 1814.

CORRESPONDENCIAS DE OFICIO.

Aud.ª Nacional.

DESTINOS.	Núm. de cartas, y pliegos.	Precios.	Reales de plata.
REYNO...	2.....	á 2.....	U 4.
	.	á	U
	.	á	U
	.	á	U
	.	á	U
	.	á	U
	1.....	Pliegos, en valor.....	U 102 2
	3.....	SUMA.....	U 106 2
ESPAÑA...	.	Porto de mar. Porto de tierra.	
	.	á 3 y 2 Rs.	U
	.	á 5 y 2 ½	U
	.	á 7 y 4	U
	.	á 10 y 5	U
TOTAL.			U

Importan las Cartas, y Pliegos de Oficio que se entregan con este
Ciento seis y medio 2.

Roza.

Se recibieron.

Emil Hoffp

ADMINISTRACION TERRITORIAL DE LA...

Cuarto de la...
de Mayo de 1914.

CONSTITUCION DE LA...

...

DISTRITO

...
...
...
...
...
...
...
...
...
...
...
...

...

...

...

2^a Planilla

N^o

ADMINISTRACION PRINCIPAL DE LIMA.

Correo de la Ruta del Curco recibido en 23. de Mayo 1814

CORRESPONDENCIA DE OFICIO. de la stud.^a Nacional

DESTINOS.	N ^o m. de cartas, y pliegos.	Precios.	Reales de plata.
REYNO....	1	a	U 2 $\frac{1}{2}$
	.	a	U
	.	a	U
	.	a	U
	.	a	U
		Plegos, en valor.	U
		SUM. A.	U
ESPAÑA...		Parte de mar. Parte de tierra.	
	.	á 3 y 2	Rs. U
	.	á 5 y 2 $\frac{1}{2}$	U
	.	á 7 y 4	U
	.	á 10 y 5	U
		TOTAL.	U

Importan las Cartas, y Pliegos de Oficio que se entregan con este

Doym^o R.

Roza.

Se recibieron.

[Handwritten signature and stamp]

1870

ADVERTISING

Chas. H. ...

...

...

...

...

...

...

...

...

...

Nº

50

ADMINISTRACION PRINCIPAL DE LIMA.

Correo de la Ruta de *Arequipa* recibido en 3.
de *Junio* de 1814.

CORRESPONDENCIA DE OFICIO.

De la Aud. Nacional.

DESTINOS.	Núm. de cartas, y pliegos.	Precios.	Reales de plata.	
REYNO.	1.	á	U 2½	
	2.	á 3	U 6	
	2.	á 3½	U 7	
	1.	á	U 5	
	1.	á	U 6	
	3.	Pliegos, su valor.	U 48½	
	10.	SUM.	U 75.	
	ESPAÑA ...		Poste de mar. Poste de tierra. Rs.	U
			á 3 y 2	U
			á 5 y 2½	U
		á 7 y 4	U	
		á 11 y 5	U	
TOTAL.			U	

*A. Certif.º de Arequipa
al Excm.º Sr. D. ...*

Importan las Cartas, y Pliegos de Oficio que se entregan con este

Setenta y cinco r.

Roza.

Se recibieron.

*P. M. O.
[Signature]*

UNIVERSITY OF CHICAGO

Department of the History of Art and Architecture

Chicago, Illinois

THE UNIVERSITY OF CHICAGO

1951

1952

1953

1954

1955

1956

1957

1958

1959

1960

Nº

ADMINISTRACION PRINCIPAL DE LIMA.

Correo de la Ruta de *Pisco* — recibido en 4 de *Junio* — 1814

CORRESPONDENCIA DE OFICIO.
De la Exma. Audiencia.

DESTINOS.	Núm. de cartas, y pliegos	Precios.	Reales de plata.
REYNO.	2	á 2	U
	2	á 2	U
	.	á	U
	.	á	U
	.	á	U
	1	Pliegos, en valor.	U
SUMA			U
ESPAÑA ...		Porte de mar, Porte de tierra.	
		á 3 y 2	Rs.
		á 5 y 2 $\frac{1}{2}$	U
		á 7 y 4	U
		á 10 y 5	U
TOTAL.			U

Importan las Cartas, y Pliegos de Oficio que se entregan con este

Dic. y seis p^{as}. Nale,
Rosa.

Se recibieron.

Severino

ADONDE SE VENDEN LOS LIBROS

En la Librería de Don Juan de Dios
Calle de San Francisco, número 10

En la Librería de Don Juan de Dios
Calle de San Francisco, número 10

N.º	TÍTULO	PRECIO	VENDIDOS
1
2
3
4
5
6
7
8
9
10

En la Librería de Don Juan de Dios
Calle de San Francisco, número 10

En la Librería de Don Juan de Dios

Nº

ADMINISTRACION PRINCIPAL DE LIMA.

Oficio de la Ruta de Jallas, recibido en S. de Junio 1814

CORRESPONDENCIA DE OFICIO.

De la Audiencia Constitucional.

DESTINOS.	Nº n. de cartas, y pliegos	Precios.	Reales de plata.
ILENO. A. Cerif.º de Jallas.º	1.	á	U 3½
	1.	á	U 5.
	.	á	U
	.	á	U
	.	á	U
	2.	Piegos, en valor.	U 19.
	4.	SUMA.	U 27½
ESPAÑA ...		Parte de mar. Parte de tierra.	
		á 3 y 2 Rs.	U
		á 5 y 2 ½	U
		á 7 y 4.	U
	á 10 y 5	U	
	TOTAL.		U

Importan las Cartas, y Pliegos de Oficio que se entregan con este Veinte y siete y medio U.

Roza.

Se recibieron.

[Signature]

[Signature]

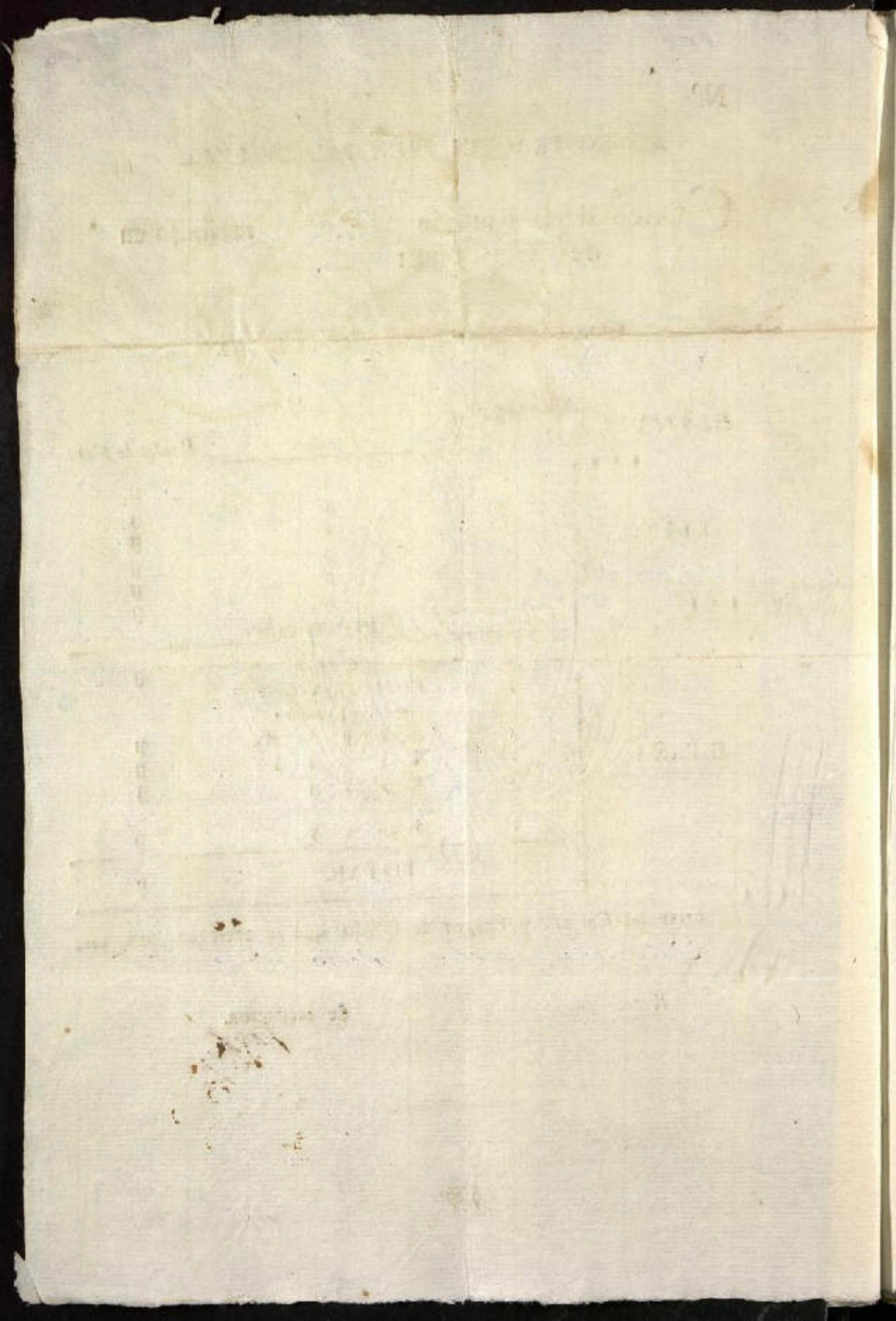

Nº

2.^a Plamilla

55

ADMINISTRACION PRINCIPAL DE LIMA.

Correo de la Ruta de *Salles* recibido en S.
de *Junio de 1814.*

CORRESPONDENCIA DE OFICIO.

N.º Nacional

DESTINOS.	N.ºn. de cartas, y pliegos	Precios.	Reales de plata.
REYNO..	.	á	U
	.	á	U
	.	á	U
	.	á	U
	.	á	U
	4	- Pliegos, su valor.	U 209.
SUMA			U
ESPAÑA ..		Parte de mar. Parte de tierra.	
		á 5 y 2	Rs. U
		á 5 y 2 $\frac{1}{2}$	U
		á 7 y 4	U
		á 10 y 5	U
TOTAL.			U

Importan las Carras, y Pliegos de Oficio que se entregan con este
doscientos noventa y siete.

Roza.

Se recibieron.



ADMITTED TO THE OFFICE OF THE

RECORDS AND DEEDS OF THE COUNTY OF

DEPARTMENT OF THE

No.	Description	Date
1		
2		
3		
4		
5		
6		
7		
8		
9		
10		
11		
12		
13		
14		
15		
16		
17		
18		
19		
20		
21		
22		
23		
24		
25		
26		
27		
28		
29		
30		
31		
32		
33		
34		
35		
36		
37		
38		
39		
40		
41		
42		
43		
44		
45		
46		
47		
48		
49		
50		

RECORDED

1880

Nº

Frag.ª Dolores

96

ADMINISTRACION PRINCIPAL DE LIMA.

Correo de la Ruta de Chiloé — recibido en 11.
de Junio — 1814CORRESPONDENCIA DE OFICIO.
De la Audiencia Misional.

DESTINOS.	Núm. de cartas, y pliegos	Precios.	Reales de plata.
REYNO...	.	a	U
	.	a	U
	.	á	U
	.	á	U
	.	á	U
		Pliegos, su valor.	U 11.
SUMA.			
ESPAÑA	Parte de mar. y 2 Rs.	U
	.	Parte de tierra y 2 ½	U
	.	á 7 y 4	U
	.	á 10 y 5	U
		TOTAL.	U

Importan las Cartas, y Pliegos de Oficio que se entregan con este
Catorce Reales

Rosa.

Se recibieron.



29

17

THE UNIVERSITY OF CHICAGO

LIBRARY

DEPARTMENT OF CHEMISTRY

1921

1921



Nº

ADMINISTRACION PRINCIPAL DE LIMA.

Correo de la Ruta de *Valles* recibido en 20.
de *Junio* de 1844.

CORRESPONDENCIAS DE OFICIO.

Aud. Nacional.

DESTINOS.	Núm. de cartas, y pliegos.	Precios.	Reales de plata.	
REYNO...	1.	á	U	3.
	2.	á	U	32
	3.	á	U	4.
	.	á	U	
	.	á	U	
	4.	Pliegos, su valor.		U
7. SUMA			U	215½
ESPAÑA...	.	Porte de mar.		
	.	Porte de tierra.		
	.	á 3. y 2. Rs.	U	
	.	á 5. y 2. ½	U	
	.	á 7. y 4.	U	
.	á 10 y 5	U		
TOTAL.			U	

Importan las Cartas, y Pliegos de Oficio que se entregan con esta

Docecientos quince y medio

Rosa.

Se recibieron.

Erud. Hoff

JOHNSTON'S BATTLEFIELD

1862

DEPT. OF THE INTERIOR

DEPT.

DEPT.

DEPT.

DEPT. OF THE INTERIOR

DEPT. OF THE INTERIOR

ADMINISTRACION PRINCIPAL DE LIMA.

Correo de la Ruta de *Cusco* recibido en 22.
de *Junio* 1814.

CORRESPONDENCIA DE OFICIO.
de la Aud. Nacional

DESTINOS.	Nºn. de cartas, y pliegos	Precios.	Reales de plata.	
REYNO.	0.	a	U 22	
	.	a	U	
	.	a	U	
	.	a	U	
	.	a	U	
	1.	Pliegos, en valor.	U 100	
	2.	SUM 1	U 1022	
ESPAÑA . .		Poste de mar.	Poste de tierra	
	.	a 3 y 2	Rs.	U
	.	a 5 y 2	½	U
	.	a 7 y 4		U
	.	a 10 y 3		U
TOTAL.			U	

Importan las Cartas, y Pliegos de Oficio que se entregan con este
Cinco do y medio v.

Rezo.

Se recibieron.

Sanchez

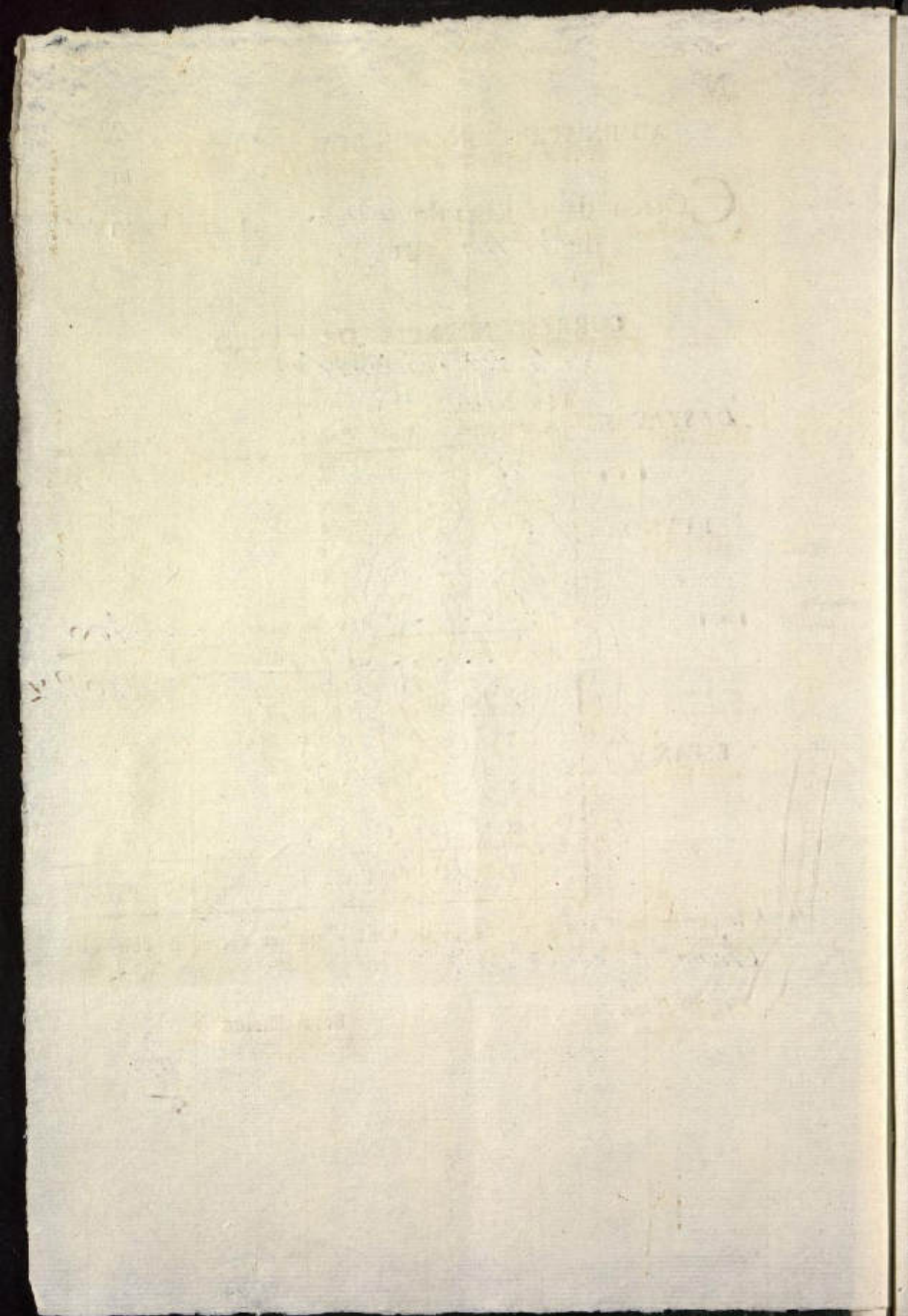

Nº

P. Excmo. de Valle.

ADMINISTRACION PRINCIPAL DE LIMA.

Correo de la Ruta de España recibido en 22. de Junio de 1814.

CORRESPONDENCIAS DE OFICIO.

Aud. Nacional

DESTINOS.	Núm. de cartas, y pliegos.	Precios.	Reales de plata.
REYNO...	.	á	U
	.	á	U
	.	á	U
	.	á	U
	.	á	U
		Pliegos, su valor.	U

		SUMA			
		Parte de mar.	Parte de tierra.		
ESPAÑA ...	4.	á 3 y 2	Rs.	U	5.
	4.	á 7 y 2 1/2	U	7 1/2
	.	á 7 y 4		U	
	6.	á 17 y 5	U	
		TOTAL.		U	440

Importan las Cartas, y Pliegos de Oficio que se entregan con este

Guaracioneros quarentena

Roza.

Se recibieron.

[Signature]

Handwritten text at the top of the page, possibly a name or title.

ADHESION PRIMARIA DE LA
Comisión de la Real Academia de Ciencias Exactas y Físicas

COMISIÓN ACADÉMICA DE CIENCIAS
Handwritten text below the header.

<i>Handwritten header 1</i>	<i>Handwritten header 2</i>	<i>Handwritten header 3</i>
<i>Handwritten entry 1</i>	<i>Handwritten entry 2</i>	<i>Handwritten entry 3</i>
<i>Handwritten entry 1</i>	<i>Handwritten entry 2</i>	<i>Handwritten entry 3</i>
<i>Handwritten entry 1</i>	<i>Handwritten entry 2</i>	<i>Handwritten entry 3</i>
<i>Handwritten entry 1</i>	<i>Handwritten entry 2</i>	<i>Handwritten entry 3</i>

Handwritten signature or stamp at the bottom left.

Nº

ADMINISTRACION PRINCIPAL DE LIMA.

Correo de la Ruta de Pasco — recibido en 3.
de Julio — 1814.

CORRESPONDENCIA DE OFICIO.
De la Audiencia Convencional

DESTINOS.	Núm. de cartas, y pliegos	Precios.	Reales de plata.
REYNO....	1.	á 2	U 2
	7.	á 2	U 17
	.	á	U
	.	á	U
	.	á	U
	.	á	U
	2.	Piegos, su valor.	U 76
		SUMA	U 96
ESPAÑA...		Poste de mar. Poste de tierra.	
		á 3 y 2 Rs.	U
		á 5 y 2	U
		á 7 y 4	U
		á 10 y 5	U
		TOTAL.	U

Importan las Cartas, y Pliegos de Oficio que se entregan con este

Novena y seis reales
Reza.

Se recibieron.

Nº

ADMINISTRACION PRINCIPAL DE LIMA.

Correo de la Ruta de *Vallis* - recibido en S. de *Julio* - 1814

CORRESPONDENCIA DE OFICIO.

De la Aud.ª Constitucional.

DESTINOS.	Nº n. de cartas, y pliegos	Precios.	Reales de plata.
REYNO...	4.....	á 3.....	U 12.
	3.....	á 32.....	U 10 1/2
	1.....	á	U 5.
	á	U
	á	U
	á	U
	7.....	Pliegos, in valor.	U 232
18..... SUMA.....			U 366 1/2
ESPAÑA ...		Porte de mar, Porte de tierra.	
		á 3 y 2 Rs,	U
		á 5 y 2 1/2	U
		á 7 y 4	U
	á 10 y 5	U	
TOTAL,			U

Importan las Cartas, y Pliegos de Oficio que se entregan con este *cientos sesenta y seis y medio 1/2*

Roza.

Se recibieron.

Progr
S

16
17
18

18

ADMINISTRATIVE RECORDS

18

18

18

18

18

18

18

18

18

18

18

18

Nº

ADMINISTRACION PRINCIPAL DE LIMA.

Correo de la Ruta de *Arequipa* recibido en 7 de *Julio* - 1814

CORRESPONDENCIA DE OFICIO.

De la C. de la Constitución.

DESTINOS.	Núm. de cartas, y pliegos.	Pretos.	Reales de p'asa.
REYNO.	3	a 2	U 7
	1	a 3	U 3
	1	a 3	U 3
	1	a 4	U 4
	.	a	U
.	a	U	
4	Pliegos, in valor.		86
SUMA			U 104
ESPAÑA ...		Porte de mar. Porte de tierra.	
		a 3 y 2	Rs. U
		a 5 y 2 1/2	U
		a 7 y 4	U
	a 10 y 5	U	
TOTAL.			U

Importan las Cartas, y Pliegos de Oficio que se entregan con este

Ciento quarenta reales

Roza.

Se recibieron.

Jordillo

ADHIBITIONE REPTAL DE ENSA

Comissio de ...

Comissio de ...

...
...
...
...
...
...
...
...
...
...
...
...
...
...
...
...
...
...

...

...

...

...

Nº

ADMINISTRACION PRINCIPAL DE LIMA.

Correo de la Ruta de Curco recibido en 7.
de Julio de 1814.

CORRESPONDENCIAS DE OFICIO.

Audiencia.

DESTINOS.	Núm. de cartas, y pliegos	Precios.	Reales de plata.
REYNO...	1.	á	U 2 2
	.	á	U
	.	á	U
	.	á	U
	.	á	U
	2.	Pliegos, en valor.	U 16 2
	3.	SUMA.	U 19.
ESPAÑA ...		Poste de mar. Poste de tierra.	
		á 3 y 2	Rs. U
		á 5 y 2 ½	U
		á 7 y 4.	U
		á 10 y 5	U
TOTAL.			U

Importan las Cartas, y Pliegos de Oficio que se entregan con este

Diez y nueve.

Rosa.

Se recibieron.

González

ADVERTISING AND PRINTING

Office of the Editor
No. 100 N. 3rd St. St. Louis, Mo.

Published weekly

except on Sundays

Name	Address	City	State
J. M. Smith	123 Main St.	St. Louis	Mo.
W. B. Jones	456 Market St.	St. Louis	Mo.
C. D. Brown	789 Olive St.	St. Louis	Mo.
E. F. Green	1011 Chestnut St.	St. Louis	Mo.
G. H. White	1313 Locust St.	St. Louis	Mo.
I. K. Black	1615 Franklin St.	St. Louis	Mo.
L. N. Gray	1917 Washington St.	St. Louis	Mo.

Entered as second-class matter, June 15, 1879, under post office No. 100, St. Louis, Mo., under Act of October 3, 1878, authorized on July 16, 1879, and approved August 1, 1879. Post office at St. Louis, Mo., and mailing at special rate of postage provided for in Act of October 3, 1878, authorized on July 16, 1879, and approved August 1, 1879.

Printed at the

Office of the

1879

N.º

P.º de Encomendadas.

64

ADMINISTRACION PRINCIPAL DE LIMA.

Correo de la Ruta de *Varela* recibido en 18
de Julio de 1814.

CORRESPONDENCIA DE OFICIO.

Audiencia.

DESTINOS.	N.º de cartas, y pliegos	Precios.	Reales de plata.
REYNO...	2.....	á 2 2.....	U 5.
	2.....	á 3 2.....	U 7
	.	á	U
	.	á	U
	.	á	U
	.	á	U
	2.....	Pliegos, su valor.....	U 200
		SUMA	U 212
ESPAÑA...	.	Porte de Porte de mar. mar.	
	.	á 3 y 2 Rs.	U
	.	á 5 y 2 ½	U
	.	á 7 y 4	U
	.	á 10 y 5	U
		TOTAL.	U

Importan las Cartas, y Pliegos de Oficio que se entregan con este

Docientos doce Reales

Roza.

Se recibieron.

Don J. M. de...

RESTITUTION DE BIEN

de l'Etat

1811

1812

1813

1814

Paris le 10 Mars 1815

Le Ministre

1815

Nº

ADMINISTRACION PRINCIPAL DE LIMA.

Correo de la Ruta de Valles - recibido en 21.
de Julio 1814

CORRESPONDENCIA DE OFICIO.
De la Aud.ª Constitucional.

DESTINOS.	Núm. de cartas, y pliegos	Precios.	Reales de plata.	
REYNO...	3.	á 3.	U	9.
	4.	á 3½	U	14.
	3.	á 4.	U	12.
	3.	á 5.	U	15.
	2.	á 6.	U	12.
	3.	á	U	
		Pliegos, su valor.:	U	38.
		SUM.ª	U	100
ESPAÑA ...		Parte de		
		mar.		
		3 y 2	Re.	U
		á 5. y 2	á	U
		á 7 y 4		U
		á 13 y 5		U
		TOTAL.	U	

Importan las Cartas, y Pliegos de Oficio que se entregan con este

Cien P.^{os}

Reza.

Se recibieron.

[Handwritten signature]

ADULTS WITH TAIL FEATHERS

1904

1000

1000

1000

1000
1000
1000
1000

1000

1000

1000

1000

1000

Nº

ADMINISTRACION PRINCIPAL DE LIMA.

Correo de la Ruta del *Cusco* — recibido en 23 de *Julio* — 1814

CORRESPONDENCIA DE OFICIO.
De la Exma. Audiencia.

DESTINOS.	Núm. de cartas, y pliegos.	Precios.	Reales de plata.
REYNO....	2.....	á 2.....	U 5
	.	á	U
	.	á	U
	.	á	U
	.	á	U
	.	á	U
	1.....	Pliegos, en valor.	6½
		SUM A.	U 11½
ESPAÑA...		Porte de mar. Porte de tierra.	
		á 3 y 2 Rs.	U
		á 5 y 2 ½	U
		á 7 y 4	U
		á 10 y 5	U
TOTAL.			U

Importan las Cartas, y Pliegos de Oficio que se entregan con este

oneroso Hales.

Roza.

Se recibieron.

Sordella

1850

John Smith

50
11

George H. Miller

1850

Nº

ADMINISTRACION PRINCIPAL DE LIMA.

Correo de la Ruta de Pasco recibido en S. de Agosto - 1814

CORRESPONDENCIA DE OFICIO. De la Exma. Aud.ª

DESTINOS.	Núm. de cartas, y pliegos.	Precios.	Reales de plaza.
RELYNO..	1.	á	U 2
	4.	á 3	U 12.
	2.	á 4	U 2.
	.	á	U
	.	á	U
	3.	Pliegos, in valor.	159
SOMA			U 182
ESPAÑA ..		Porte de mar, á 3 y 2 Rs.	U
		Porte de tierra, á 5 y 2	U
		á 7 y 4	U
		á 10 y 3	U
TOTAL.			U

Importan las Cartas, y Pliegos de Oficio que se entregan con este Ciento Ochenta y dos y dos Reales.

Roza.

Se recibieron.

[Signature]

Nº

ADMINISTRACION PRINCIPAL DE LIMA.

Correo de la Ruta de Valles — recibido en S.
de Agosto — 1844

CORRESPONDENCIA DE OFICIO.
De la Exma. Audiencia.

DESTINOS.	Nº n. de cartas, y pliegos	Precios.	Reales de plata.
REYNO....	1.	á 3.	U 3
	2.	á 7.	U 7
	lv.	á 5.	U 20.
	.	á	U
	.	á	U
	.	á	U
	11.	Piegos, su valor.	U 207
		SUMA.	U 257.
ESPAÑA	Porte de mtr. Parte de neta.	
	.	á 3 y 2 Rs.	U
	.	á 5 y 2 ½	U
	.	á 7 y 4.	U
	.	á 10 y 5	U
		TOTAL.	U

Importan las Cartas, y Pliegos de Oficio que se entregan con este Documento trece y siete Reales.

Roza.

Se recibieron.

Pondillo

Nº

ADMINISTRACION TRIBUTIVA DE LA...

Comprobante de Pago de Impuesto de Renta

FORNIA...



200

201
217

ESTADO

El presente comprobante de pago de impuesto de renta...

En...

...

ADMINISTRACION PRINCIPAL DE LIMA.

Correo de la Ruta de *l Cuzco* recibido en 7.
de *Ayacucho* de 1814.

CORRESPONDENCIA DE OFICIO.

De la Ciudad Nacional

DESTINOS.	Núm. de cartas, y pliegos	Precios.	Reales de plata.
REYNO.	á	U
	.	á	U
	.	á	U
	.	á	U
	.	á	U
	<i>4</i>	Pliegos, in valor.	<i>206</i>
	SUMA		U
ESPAÑA	Parte de mar, y	Rs.
	.	á 3 y 2	U
	.	á 5 y 2 $\frac{1}{2}$	U
	.	á 7 y 4	U
	.	á 10 y 5	U
TOTAL.			U

Importan las Cartas, y Pliegos de Oficio que se entregan con este

Quinceos Seis y medio

Rosa.

Se recibieron.

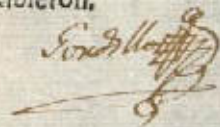

ADMINISTRACION PRINCIPAL DE INDIAS
Canción de la Real Audiencia de Santo Domingo

COLECCIÓN DE LOS REYES

Real Cédula

Yo el Rey

1
2
3
4
5
6
7
8
9
10
11
12
13
14
15
16
17
18
19
20

Yo el Rey en la ciudad de Santo Domingo a ... de ... de ...

Yo el Rey

ADMINISTRACION PRINCIPAL DE LIMA.

Correo de la Ruta de *Arequipa* recibido en 12.
de *Ayacucho* en 1814.

CORRESPONDENCIA DE OFICIO.

De la Aud. Nacional

DESTINOS.	Núm. de cartas, y pliegos	Precios.	Reales de plata.
EL YNO...	2.....	a 22.....	U 9.
	4.....	a 3.....	U 12.
	1.....	a.....	U 4.
	2.....	a 5.....	U 10.
	.	a.....	U
	.	a.....	U
	7.....	Pliegos, in valor.....	U 652½
16.....	SUMA.....	U 683½	
ESPAÑA...	.	Parte de mar. Parte de tierra.	U
	.	a 3 y 2 Rs.	U
	.	a 6 y 2 ½	U
	.	a 7 y 4	U
.	a 10 y 5	U	
TOTAL.			U

Importan las Cartas, y Pliegos de Oficio que se entregan con este
Seiscientos ochenta y tres y medio ½.

Rosa.

Se recibieron.

Francisco...

RECEIVED FROM THE
COUNCIL OF THE
CITY OF BOSTON

RECEIVED FROM THE
COUNCIL OF THE
CITY OF BOSTON

DATE	DESCRIPTION	AMOUNT
1872		
1873		
1874		
1875		
1876		
1877		
1878		
1879		
1880		
1881		
1882		
1883		
1884		
1885		
1886		
1887		
1888		
1889		
1890		
1891		
1892		
1893		
1894		
1895		
1896		
1897		
1898		
1899		
1900		

REPORT OF THE
COMMISSIONERS OF THE
CITY OF BOSTON

[Handwritten signature]
1

Nº

ADMINISTRACION PRINCIPAL DE LIMA.

Correo de la Ruta de *Pillos* recibido en 20. de *agosto* de 1814.

CORRESPONDENCIAS DE OFICIO.

de la ctia. Nacional.

DESTINOS.	Núm. de cartas, y pliegos	Precios.	Reales de plata.
REYNO....	3.	á 3	U 9.
	2.	á 3½	U 7.
	1.	á	U 5.
	.	á	U
	.	á	U
	.	á	U
	6.	Pliegos, en valor.	U 36½
	12.	SUM. A	U 382½
ESPAÑA	Parte de mar. Parte de tierra	
	.	á 3 y 2 Rs.	U
	.	á 5 y 2 ½	U
	.	á 7 y 4	U
	.	á 10 y 5	U
TOTAL.			U

Importan las Cartas, y Pliegos de Oficio que se entregan con este *Freccioness ochency dos y medio r.*

Roza.

Se recibieron.

[Handwritten signature]

ADMINISTRACION TRIBUTIVA DE LA PROVINCIA DE BUENOS AIRES

Oficio N.º 10.000/1910
del 10 de Julio de 1910

DEPARTAMENTO DE INGRESOS

SECRETARIA

ESTADO

Por el presente

1814.
Agosto 31.

C. 46.9

72

Resumen de la Correspondencia de oficio de la Sub-Inspección en el Servicio cumplido en dicho día.

<u>J.</u>	<u>M.</u>
93.	72
1232	
46.	
5002	
522	
522	
632	
184.	
1182	
1572	
1282	
22	
198.	
53.	
102	
5822	
42	
405.	
3492	
161.	
92	
<u>3.006.</u>	
72	

Corrientes

N. 3.0132

P. 376.52

The first part of the book is devoted to a general history of the
 country, and to a description of the various parts of it. The
 author has been very diligent in his researches, and has
 collected a great number of facts and observations, which
 he has here presented in a clear and concise manner.
 The second part of the book contains a description of the
 natural history of the country, and of the various
 productions of it. The author has been very diligent in
 his researches, and has collected a great number of
 facts and observations, which he has here presented in
 a clear and concise manner. The third part of the book
 contains a description of the civil history of the country,
 and of the various events which have happened in it.
 The author has been very diligent in his researches, and
 has collected a great number of facts and observations,
 which he has here presented in a clear and concise
 manner. The fourth part of the book contains a
 description of the present state of the country, and
 of the various improvements which have been made in
 it. The author has been very diligent in his
 researches, and has collected a great number of
 facts and observations, which he has here presented
 in a clear and concise manner.

Nº

ADMINISTRACION PRINCIPAL DE LIMA.

Correo de la Ruta de *Pisco* recibido en 3. de *Mayo* en 1814.

CORRESPONDENCIA DE OFICIO.

Sub Insp. M. G.

DESTINOS.	Núm. de cartas, y pliegos	Precior.	Reales de plata.
REYNO...	2.....	á 2.....	U 4.
	2.....	á 2½.....	U 5.
	.	á	U
	.	á	U
	.	á	U
	4.....	Pliegos, sin valor.	U 84.
	5.....	SUM 1.....	U 93.
ESPAÑA...		Parte de mar. Parte de tierra.	
		á 3 y 2	Rs. U
		á 5 y 2	½ U
		á 7 y 4	U
		á 11 y 5	U
TOTAL.			U

Importan las Cartas, y Pliegos de Oficio que se entregan con este *Novena y tres u.*

Roza.

Se recibieron.

Antonio de
[Signature]

1874

AMERICAN ...

... ..

...

...

...

...

...

...

...

...

...

Nº

ADMINISTRACION PRINCIPAL DE LIMA.

Correo de la Ruta de Valles — recibido en 6 de Mayo — 1814

CORRESPONDENCIA DE OFICIO.

De la Intendencia Gral.

DESTINOS.	Núm. de cartas, & pliegos	Precios.	Reales de plata.
REYNO...	6.	á 5.	U 0 18.
	1.	á 5.	U 00 5.
	2.	á 5.	U 10.
	7.	á 1.	U 00 4.
	.	á	U
	14.	Pliegos, su valor.	U 198.
SUMA			U 205.
ESPAÑA...		Poste de mar. Poste de tierra.	
		á 3 y 2 Rs.	U
		á 6 y 2 ½	U
		á 7 y 4.	U
		á 10 y 5	U
TOTAL.			U

Importan las Cartas, y Pliegos de Oficio que se entregan con este Ciento noventa y tres y 1/2. Reales.

Roza.

Se recibieron.

[Handwritten signature]

AMERICA CENTRAL

1850

1850

AMERICA CENTRAL

1850

1850

1850

1850

1850

Nº

ADMINISTRACION PRINCIPAL DE LIMA.

Correo de la Ruta de *el Cinco* - recibido en 7
de *Mayo* - 1814

CORRESPONDENCIA DE OFICIO.
De la Inspeccion. Gral

DESTINOS.	Núm. de cartas, y pliegos	Precios.	Reales de plata.	
REYNO.	1.	á 2.	U 00 2.	
	5.	á 2.	U 01 2.	
	1.	á 4.	U 00 4.	
	.	á	U	
	.	á	U	
	2.	Pliegos, en color.	U 027.	
SUMA.			U 46.	
ESPAÑA . . .		Poste de mar.	Parte de tierra.	
	.	á 3. y 2.	Rs.	U
	.	á 5. y 2.	½	U
	.	á 7. y 4.		U
	.	á 10. y 3.		U
TOTAL.			U	

Importan las Cartas, y Pliegos de Oficio que se entregan con este

Guarany de la R.
Roza.

Se recibieron.

[Signature]

COMISIONES CONSERVADORAS DE LIMA.

Recibido en

de

COMISIONES CONSERVADORAS DE LIMA.

RECEBIDO EN

DE

RECEBIDO EN

RECEBIDO EN

RECEBIDO EN

RECEBIDO EN

Nº

ADMINISTRACION PRINCIPAL DE LIMA.

Correo de la Ruta de *Vallés* — recibido en *21*
de *Mayo* 1811

CORRESPONDENCIA DE OFICIO.

De la *Impres. Grm.*

DESTINOS.	Núm. de cartas, y pliegos	Puntos.	Reales de plata.
REYNO..	9.	á 3.	U 27.
	3.	á 7.	U 10.
	1.	á 4.	U 4.
	.	á	U
	.	á	U
	S.	Pliegos, su valor.	
SUMA			U 500.5
ESPAÑA ..	Parte de mar.		
	Parte de tierra.		
	á 3 y 2	Rs.	U
	á 5 y 2	½	U
	á 7 y 4		U
.	á 10 y 5		U
TOTAL.			U

Importan las Cartas, y Pliegos de Oficio que se entregan con este

Quinientos y noventa.
Roza.

Se recibieron.

Hernando
[Signature]

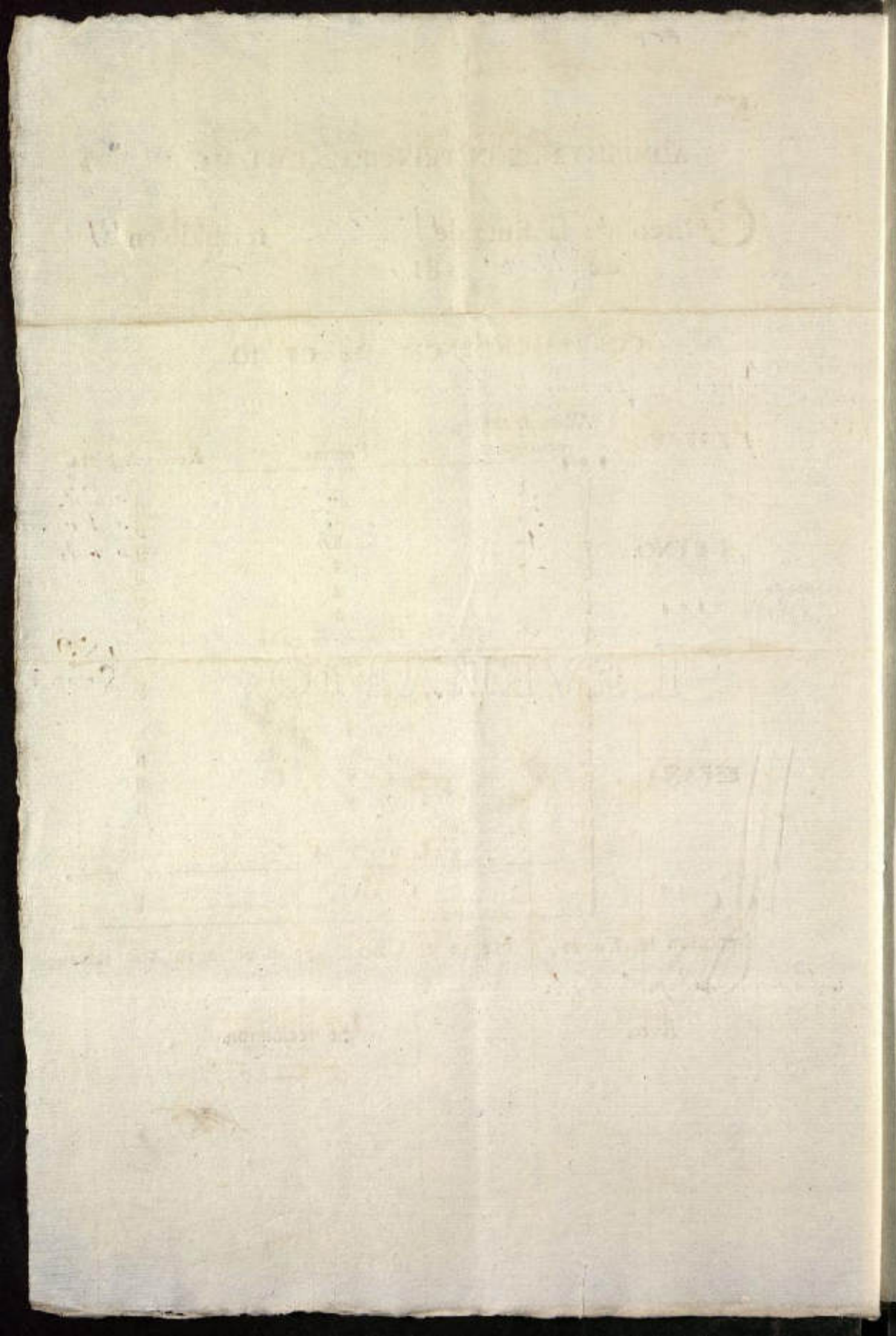

Nº

ADMINISTRACION PRINCIPAL DE LIMA.

Correo de la Ruta de *Cuzco* recibido en *23*
de *Mayo* de *1814*.

CORRESPONDENCIA DE OFICIO.

Sub Insp. on C. G. G. G.

Nºn. de cartas,
y pliegos

Precios.

Reales de plata.

DESTINOS.

J. Corriente Pucallia.

REYNO...

ESPAÑA...

5.....	á 2½	U	12½
1.....	á	U	3.
2.....	á 3½	U	7
4.....	á	U	4
.	á	U	
.	á	U	
10.....	Pliegos, su valor,	U	33.
SUMA.....		U	59½
.	Porte de mar. y tierra.		
.	á 3 y 2 Rs.	U	
.	á 5 y 2 ½	U	
.	á 7 y 4	U	
.	á 10 y 5	U	
TOTAL.....		U	

Importan las Cartas, y Pliegos de Oficio que se entregan con este

Cinco y medio y medio 2

Roza.

Se recibieron.

Heredia

ALIANZA NACIONAL REVOLUCIONARIA

Comité de la Zona de ...

DECLARACION DE ...

Yo, el suscrito ...

En virtud de ...

ELABORADO

En la ciudad de ...

Y

19...

Nº

ADMINISTRACION PRINCIPAL DE LIMA.

Correo de la Ruta de *Arequipa* recibido en 3. de *Junio* de 1814.

CORRESPONDENCIA DE OFICIO.

Sub-Ins.^o Genl.

DESTINOS.	Nº n. de cartas, y pliegos	Precios.	Reales de plata.
PEYNO...	1.....	a.....	U 2½
	3.....	a 3.....	U 9.
	2.....	a 3½.....	U 7.
	1.....	a.....	U 8.
	4.....	a 6.....	U 24.
	1.....	a.....	U 7.
	12.....	SUMA.....	U 54½
ESPAÑA...		Porte de mar. Poste de tierra.	
		a 3 y 2 Rs.	U
		a 5 y 2 ½	U
		a 7 y 4	U
		a 12 y 5	U
TOTAL.			U

Importan las Cartas, y Pliegos de Oficio que se entregan con este *Cinco y quince y medio r.*

Rosa.

Se recibieron.

Por ausencia del Excmo. Sr. Sub-Ins.^o Genl.

Lorenzo de Larrea

[Faint, illegible text, possibly bleed-through from the reverse side of the page]

[Handwritten mark or signature]

N^o

79

ADMINISTRACION PRINCIPAL DE LIMA.

Correo de la Ruta de *Pisco* — recibido en *L.*
de *Junio* — 1814

CORRESPONDENCIA DE OFICIO.

De la *Impresion G.*

DESTINOS.	Núm. de cartas, y pliegos	Precios.	Reales de plata.	
REYNO...	1.	a 2.	U	2.
	1.	a 3.	U	3.
	1.	a 4.	U	4.
	.	a	U	
	.	a	U	
	1.	Pliegos, su valor.	U	55.
SUMA.			U	65.
ESPAÑA ...		Porte de mar. Porte de tierra.		
		a 3. y 2 Rs.	U	
		a 5. y 2 $\frac{1}{2}$	U	
		a 7. y 4.	U	
		a 10. y 5.	U	
TOTAL.			U	

Importan las Carras, y Pliegos de Oficio que se entregan con este

Lorenzo de Zarate

Roza.

Se recibieron.

Presidencia Al Excmo Sr. Chib. Sup. Pral.

Lorenzo de Zarate

THE UNIVERSITY OF CHICAGO

Office of the Registrar
Chicago, Ill.

OFFICE OF THE REGISTRAR

Dr. J. C. ...

RECEIVED

100

100

100

100

Dr. J. C. ...

100

100

N^o

ADMINISTRACION PRINCIPAL DE LIMA.

Correo de la Ruta de *Valles* recibido en S.
de *Junio de 1814.*

CORRESPONDENCIA DE OFICIO.

Sub-Tmp. en Gral.

DESTINOS.	N ^o de cartas, y pliegos	Precios.	Reales de plata.
REYNO...	7.....	á 3.....	U 21.
	1.....	á	U 3.
	1.....	á	U 4.
	2.....	á 6.....	U 12.
	.	á	U
	.	á	U
	7.....	Piegos, en valor.	U 143½
18.....	SUM A	U 184	
ESPAÑA ...		Poste de mar. Poste de tierra.	
		á 3 y 2 Rs.	U
		á 5 y 2 ½	U
		á 7 y 4	U
		á 10 y 5	U
TOTAL.			U

Importan las Cartas, y Pliegos de Oficio que se entregan con este
cinco ochenta y quatro Reales.

Roza.

Se recibieron.

En presencia del Excmo Sr Sub-Tmp. en Gral.

Lorenzo de Zárate

THE UNIVERSITY OF CHICAGO
LIBRARY

1871
1872
1873
1874
1875
1876
1877
1878
1879
1880
1881
1882
1883
1884
1885
1886
1887
1888
1889
1890
1891
1892
1893
1894
1895
1896
1897
1898
1899
1900

Nº

ADMINISTRACION PRINCIPAL DE LIMA.

Correo de la Ruta del Cuzco recibido en 7 de Junio de 1844.

CORRESPONDENCIA DE OFICIO.

Sub-imp. en Grial.

DESTINOS.	Núm. de cartas, y pliegos	Precios.	Reales de plata.
REYNO...	2	a 2	U 5.
	3	a 3	U 9
	1	a	U 3
	1	a	U 5.
	.	a	U
	1	Pliegos, en valor.	U 96
8. SUMA			U 18.
ESPAÑA...		Porte de mar.	U
		Porte de tierra.	U
		Rs. 3 y 2	U
		Rs. 5 y 2 1/2	U
		a 7 y 4	U
	Rs. 10 y 5	U	
TOTAL			U

Importan las Cartas, y Pliegos de Oficio que se entregan con este Cienos diez y medio.

Reza.

Se recibieron.

Por Curacion del Excmo Sr Sub-imp. Grial

Lorenzo de Larrea

Nº

ADMINISTRACION PRINCIPAL DE LIMA.

Correo de la Ruta de Valles recibido en 20. de Junio 1814.

CORRESPONDENCIA DE OFICIO.

Imp. on Grial.

DESTINOS.	Núm. de cartas, y pliegos	Precios.	Reales de plata.
REYNO...	1.....	á	U 2½
	3.....	á 3.....	U 2½
	4.....	á 3½.....	U 14.
	1.....	á	U 5.
	.	á	U
	.	á	U
	3.....	Pliegos, in valor.....	U 112.
	19.....	SUMA.....	U 1872
ESPAÑA...	.	Porte de mar. y 2 Re.	U
	.	Porte de tierra y 2 ½	U
	.	7 y 4	U
	.	10 y 5	U
		TOTAL.	U

Importan las Cartas, y Pliegos de Oficio que se entregan con este Ciento cincuenta y siete y medio 2.

Roza.

Se recibieron.

Por ausencia del Ex. S. Sub. Imp. Grial.

Manuel de Larrea

[Signature]

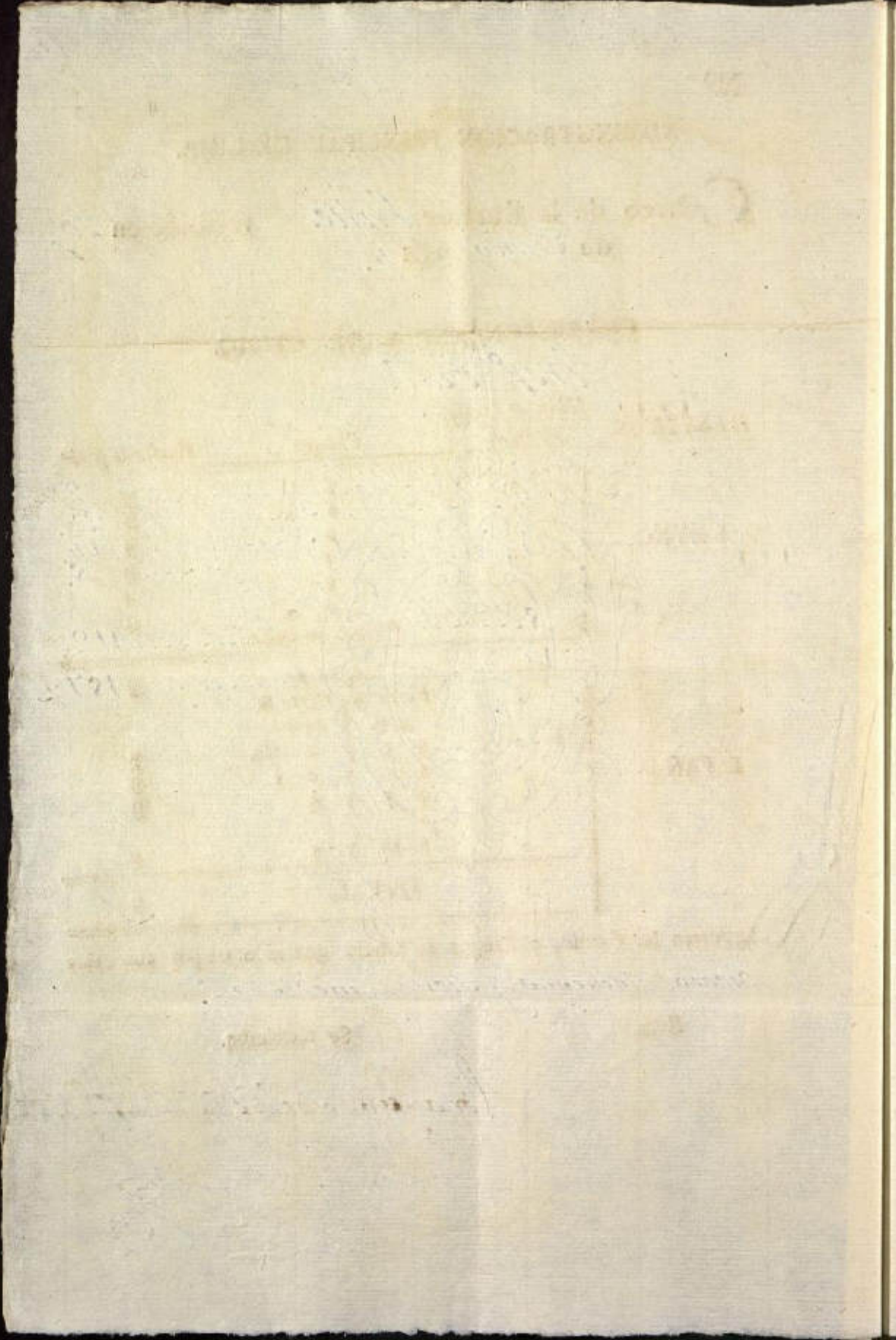

Nº

ADMINISTRACION PRINCIPAL DE LIMA.

Correo de la Ruta de *l'Curso* recibido en 22.
de *Junio* 1814.

CORRESPONDENCIA DE OFICIO.

lib. Insp. on. Gral.

DESTINOS.	Nº. de cartas, y pliegos	Precios.	Reales de plata.
REYNO...	4.....	á 22.....	U 10.
	1.....	á.....	U 3.
	1.....	á.....	U 42
	á.....	U
	á.....	U
	á.....	U
	4.....	Pliegos, su valor.....	U 108
	40.....	SUM 1.....	U 1252
ESPAÑA...		Parte de mar. Parte de tierra	
		á 3 y 2 Rs.	U
		á 5 y 2 1/2	U
		á 7 y 4.	U
		á 10 y 5	U
TOTAL.			U

Importan las Cartas, y Pliegos de Oficio que se entregan con este
Cientos veinte y cinco y medio r.

Roza.

Se recibieron.

Procurador del Excmo. S. de Indias y G.ª
Don J. de Larrañaga

TO THE HONORABLE SENATE OF THE MASSACHUSETTS

IN SENATE,

February 18, 1878.

REPORT

OF THE

COMMISSIONERS OF THE LANDS

IN RESPONSE TO A RESOLUTION PASSED BY THE SENATE

AT ITS SESSION ON THE 15TH DAY OF FEBRUARY, 1877.

ALBANY:

ANDREW DODD, PRINTER.

1878.

Nº

P. M. Extraord. en Placa.

94

ADMINISTRACION PRINCIPAL DE LIMA.

Correo de la Ruta de España recibido en 22.
de Junio 1814.

CORRESPONDENCIA DE OFICIO.

Sub. Imp. on. Gral.

DESTINOS.	Núm. de cartas, y pliegos	Precios.	Reales de plata.
REYNO...	0	a	U
	.	á	U
	.	á	U
	.	á	U
	.	á	U
		Pliegos, en valor.	U
		SUMA	U
ESPAÑA ..		Parte de mar. Parte de tierra. Rs.	
		á 3 y 2	U
		á 5 y 2 $\frac{1}{2}$	U $\frac{7}{2}$
		á 7 y 4	U
	á 10 y 5	U	
		TOTAL.	U

Importan las Cartas, y Pliegos de Oficio que se entregan con este
Piec y medio 28

Rosa.

Se recibieron.

Por ausencia del Excmo. Sr. Sub. Imp. Gral.
Lorenzo de Zavala

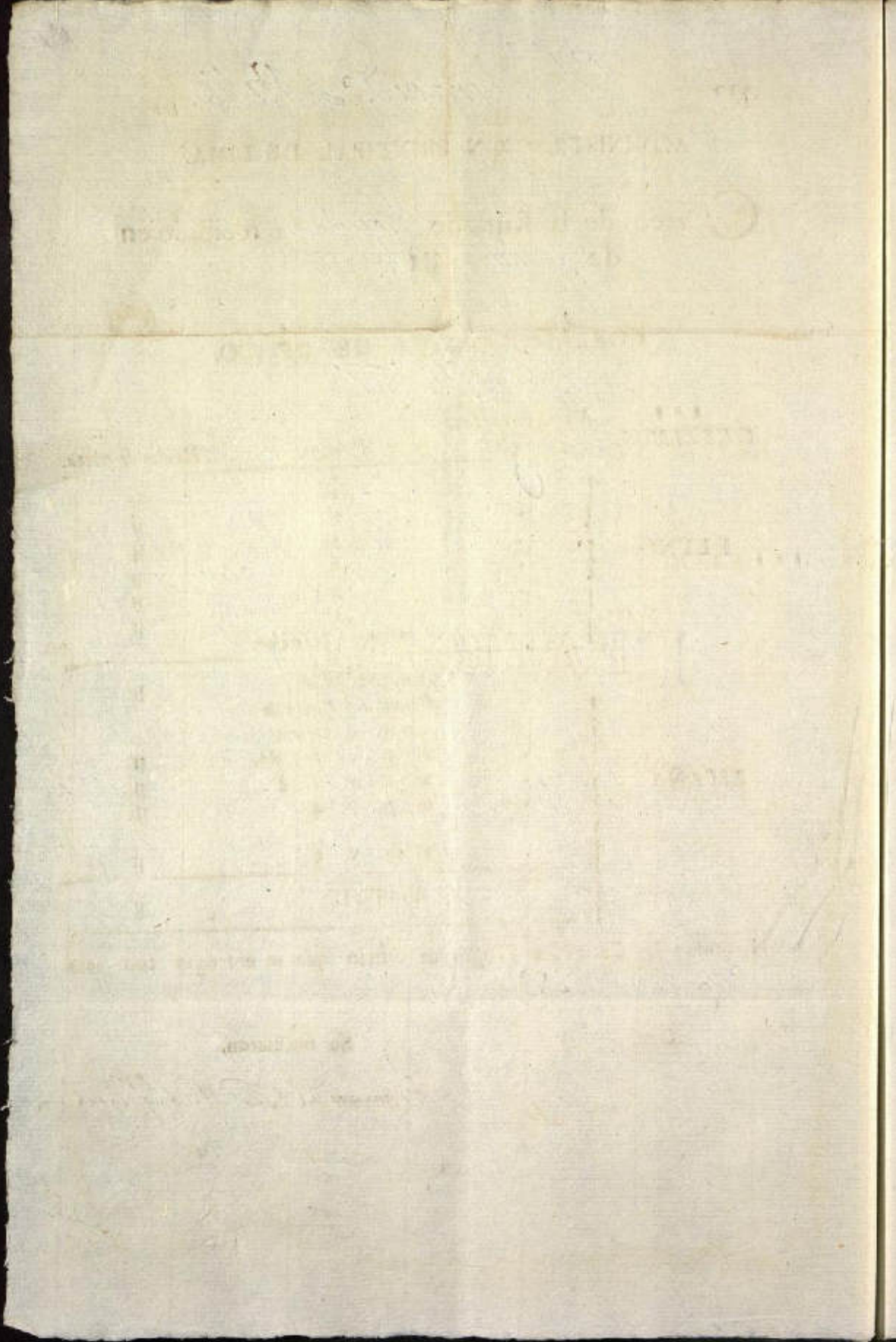

Nº

ADMINISTRACION PRINCIPAL DE LIMA.

Correo de la Ruta de *Pauca* — recibido en *3*
de *Julio* 1814

CORRESPONDENCIA DE OFICIO.

De la Comp. on S.

DESTINOS.	Núm. de cartas, y pliegos	Precios.	Reales de plata.
REYNO..	1.....	á 2½	U <i>2½</i>
	·	á	U
	·	á	U
	·	á	U
	·	á	U
Pliegos, su valor.			U
SUMA			U
ESPAÑA ...	·	Poste de mar. Poste de tierra.	U
	·	á 3 y 2	U
	·	á 7 y 2½	U
	·	á 7 y 4.	U
·	á 10 y 5	U	
TOTAL.			U

Importan las Cartas, y Pliegos de Oficio que se entregan con este

Don Juan. Huelas
Reza.

Se recibieron.

Por ausencia del Sr. S. Sub. Int. Gral.
Lorenzo de Larrea

No. 10
ADVERTISEMENTS
C. J. B. & Co. 100 N. 3rd St. Phila. Pa.

DATE	DESCRIPTION	AMOUNT
1851
1852
1853
1854
1855
1856
1857
1858
1859
1860
1861
1862
1863
1864
1865
1866
1867
1868
1869
1870
1871
1872
1873
1874
1875
1876
1877
1878
1879
1880
1881
1882
1883
1884
1885
1886
1887
1888
1889
1890
1891
1892
1893
1894
1895
1896
1897
1898
1899
1900

...

...

Nº

ADMINISTRACION PRINCIPAL DE LIMA.

Correo de la Ruta de *Valle* - recibido en S. de *Julo* - 1814

CORRESPONDENCIA DE OFICIO.

De la Inyeccion S.

DESTINOS.	Núm. de carras, y pliegos	Precios.	Reales de plata.
REYNO...	6.....	á 3.....	18.
	7.....	á	4.
	á
	á
	á
	8.....	Pliegos, su valor.....	116.
	12.....	SUMA.....	138
ESPAÑA....		Parte de mar, Parte de tierra.	
		á 3 y 2 Rs.
		á 5 y 2 ½
		á 7 y 4.
		á 10 y 3
TOTAL.		

Importan las Carras, y Pliegos de Oficio que se entregan con este *Cinco noventa y ocho z.*

Raza.

Se recibieron,

Por asuntidad de S. S. Sub. Imp. Sal

Lorenzo de Zárate

1862

Wm. L. Garrison

100 North Street

New York

Dear Sir

I have the honor to acknowledge the receipt of your kind letter of the 10th inst. in relation to the above named subject.

I have the pleasure to inform you that the same has been forwarded to the proper authorities for their consideration.

I am, Sir, very respectfully,
Your obedient servant,
Wm. L. Garrison

Nº

ADMINISTRACION PRINCIPAL DE LIMA.

Correo de la Ruta de *Arquipa*, recibido en *7* de *Julio* - 1814

CORRESPONDENCIA DE OFICIO.
De la Inspeccion G.

DESTINOS.	Núm. de cartas, y pliegos.	Precios.	Reales de plata.
REYNO...	2	á 3	U 7
	7	á 4	U 4
	.	á	U
	.	á	U
	.	á	U
	2	Pliegos, sin valor.	U 42
		SUMA	U 53
ESPAÑA...		Porto de mar. Porto de tierra.	
		á 3 y 2 Rs.	U
		á 5 y 2 $\frac{1}{2}$	U
		á 7 y 4.	U
		á 10 y 5	U
		TOTAL.	U

Importan las Cartas, y Pliegos de Oficio que se entregan con este
Cinquenta y tres

Roza.

Se recibieron.

Correccion de la G. S. Sub. Yaj. Sr. D.

Rozas de Lant...

Nº

ADMINISTRACION PRINCIPAL DE LIMA.

Correo de la Ruta de *Cusco* recibido en 7.
de *Julio* a 1814.

CORRESPONDENCIA DE OFICIO.

Insp. on. Gaal.

DESTINOS.	Nºn. de cartas, y pliegos.	Precios.	Reales de plata.
REYNO...	.	a	U
	.	á	U
	.	á	U
	.	á	U
	.	á	U
Plegos, en valor.			U 10 1/2
SUMA.			U
ESPAÑA ...		Porte de mar. Porte de tierra.	
		á 3 y 2 Rs.	U
		á 5 y 2 1/2	U
		á 7 y 4	U
		á 10 y 5	U
TOTAL.			U

Importan las Cartas, y Plegos de Oficio que se entregan con este

Diez y medio u.

Roza.

Se recibieron.

Por ausencia del Sr. D. Sub. Insp. G.

Donoso de Larrea

[Signature]

ADMINISTRACION PRINCIPAL DE LA

Compañía de la Luz de la Ciudad de México

DE 1912

ESTADO DE CUENTAS

ACTIVO

Capital

Reserva

1912

1913

Indice de la Luz de la Ciudad de México

En México

1912

Nº

ADMINISTRACION PRINCIPAL DE LIMA.

Correo de la Ruta de Valles—recibido en 21.
de Julio—1844

CORRESPONDENCIA DE OFICIO.
De la Mrepor. G.

DESTINOS.	Núm. de cartas, y pliegos	Precios.	Reales de plata.	
REYNO...	1.	a 2½	U	2½
	2.	a 3	U	3
	3.	a 3½	U	3½
	4.	a 4	U	4
	5.	a 4½	U	4½
	6.	a 5	U	5
	3.	Pliegos, en valor.	U	559.
		SUMA	U	582½
ESPAÑA...		Parte de mar. Parte de tierra.		
		a 3 y 2	Rs.	U
		a 5 y 2 ½		U
		a 7 y 4		U
		a 10 y 5		U
		TOTAL.	U	

Importan las Cartas, y Pliegos de Oficio que se entregan con este
Cinientos ochenta y dos ½.
Roza.

Se recibieron.

Por ausencia del Sr. D. Domingo S. de... Sr. D.

Dorenzo de Zarate
[Signature]

ADMINISTRACION DE LA CIUDAD DE MADRID

Comunicacion de la Comision de Estudios de la Universidad Central de Madrid

Señor Director General de Estudios

N.º	Nombre	Edad	Profesion	Observaciones
1
2
3
4
5
6
7
8
9
10
11
12
13
14
15
16
17
18
19
20
21
22
23
24
25
26
27
28
29
30
31
32
33
34
35
36
37
38
39
40
41
42
43
44
45
46
47
48
49
50

En Madrid a ... de ... de 19...
 Director General de Estudios
 D. ...

...
 ...

Nº

ADMINISTRACION PRINCIPAL DE LIMA.

Correo de la Ruta de *Quind* — recibido en 23 de Julio 1814

CORRESPONDENCIAS DE OFICIO.
De la Superior G.

DESTINOS.	Núm. de cartas, y pliegos.	Precios.	Reales de p ^{ta} ca.
REYNO...	1	á 1	4
	.	á	0
	.	á	0
	.	á	0
	.	á	0
Pliegos, su valor.			0
SUMA			0
ESPAÑA ...		Porte de mar	
		Porte de tierra.	
		á 3 y 2 Rs.	0
		á 5 y 2 1/2	0
		á 7 y 4	0
	á 10 y 3	0	
TOTAL.			0

Importan las Carras, y Pliegos de Oficio que se entregan con este

Quatro y m. 1
Rosa.

Se recibieron.

Por orden del Sr. Capm. J. Sub. y or. Gral
Dorenzo de Lara

2

Handwritten text, mostly illegible due to fading and bleed-through.

Handwritten text, mostly illegible due to fading and bleed-through.

3

Handwritten text, mostly illegible due to fading and bleed-through.

Handwritten text, mostly illegible due to fading and bleed-through.

Handwritten text, mostly illegible due to fading and bleed-through.

Handwritten text, mostly illegible due to fading and bleed-through.

ADMINISTRACION PRINCIPAL DE LIMA.

Correo de la Ruta de Valles — recibido en
de Agosto - 1814

CORRESPONDENCIA DE OFICIO.
De la Yungay J. A.

DESTINOS.	Nº n. de cartas, y pliegos	Precios.	Reales de plata.
REYNO.	8.	a 5.	H 24.
	1.	a 3.	U 3.
	2.	a 4.	U 9.
	2.	a 5.	U 10.
	.	5	U
	2.	Pliegos, su valor.	U 58.
SUMA.			U 105.
ESPAÑA . . .		Parte de mar. Parte de tierra.	
		a 3 y 2	Rs. U
		a 5 y 2 $\frac{1}{2}$	U
		a 7 y 4	U
	a 10 y 5	H	
TOTAL.			U

Importan las Cartas, y Pliegos de Oficio que se entregan con este
Ciento cinco Reales.

Roza.

Se recibieron.

Por cogenia del C.º J. A. Sub.º J. A. S.º
Lorenzo de Carate

ADMINISTRATIVE UNIT OF THE BUREAU

Office of the Director of the Bureau

REPORT OF THE DIRECTOR

1911

10

11

12

1911

Report of the Director of the Bureau

to the President

Presented to the President

by the Director of the Bureau

Nº

ADMINISTRACION PRINCIPAL DE LIMA.

Correo de la Ruta de *atraguipa* recibido en 12. de agosto de 1844.

CORRESPONDENCIA DE OFICIO.

de la sub imp. on grat.

DESTINOS.	Núm. de cartas, y pliegos	Precios.	Reales de p'ata.
REYNO...	1.....	2.....	U 3x
	1.....	2.....	U 6.
	2.....	U
	2.....	U
	2.....	U
	2.....	U
	6.....	Pliegos, en valor.	U 340.
	8.....	SUMA.....	U 349 2
ESPAÑA ...		Parte de mar. Parte de tierra	
		á 3 y 2 Rs.	U
		á 5 y 2 á	U
		á 7 y 4	U
	á 10 y 5	U	
TOTAL.			U

Importan las Cartas, y Pliegos de Oficio que se entregan con este *Presencio quarenta y nueve y medio 2.*

Roza.

Se recibieron.

Por ausencia del Sr. D. ... sub-imp. grat.

Dorenzo de Zarate

ACADEMIA DE LA LENGUA ESPAÑOLA

Comunicación de la Real Academia de la Lengua Española
a la Real Academia de Ciencias Exactas, Físicas y Naturales

Comunicación de la Real Academia de la Lengua Española

de la Real Academia de Ciencias Exactas, Físicas y Naturales

En la sesión de la Real Academia de la Lengua Española celebrada el día...

se acordó por unanimidad que se comunicara a la Real Academia de Ciencias Exactas, Físicas y Naturales...

el siguiente texto: "El idioma español es una lengua rica y variada que ha alcanzado un alto grado de perfección...

de sus recursos expresivos y de su claridad. Por lo tanto, es necesario que se continúe trabajando para su enriquecimiento...

y para que se mantenga en un constante estado de pureza y de unidad. En consecuencia, se recomienda...

que se sigan utilizando los términos científicos que ya están en uso en el idioma español, siempre que sean...

claros y sencillos. En caso de que no existiera un término adecuado en español, se debe recurrir al préstamo...

de palabras extranjeras, pero siempre que se haga con moderación y que se adapten a las normas de la gramática...

y de la fonética de la lengua. Asimismo, se recomienda que se evite el uso de palabras que son demasiado...

complejas o que tienen un significado muy restringido. En fin, se recomienda que se continúe trabajando...

para que el idioma español siga siendo una lengua viva y en constante evolución, capaz de expresar...

los sentimientos y las ideas de nuestro pueblo. En consecuencia, se recomienda que se continúe...

trabajando para que el idioma español siga siendo una lengua viva y en constante evolución, capaz de expresar...

los sentimientos y las ideas de nuestro pueblo. En consecuencia, se recomienda que se continúe...

ADMINISTRACION PRINCIPAL DE LIMA.

Correo de la Ruta de *Valles* recibido en 20.
de *Ayuntamiento* de 1814.

CORRESPONDENCIAS DE OFICIO.

Sub-Ins^{on} Gral.

DESTINOS.	Núm. de cartas, y pliegos.	Precios.	Reales de plata.
REYNO....	3.	á 3	9.
	4.	á 3½	14.
	1.	á	4.
	.	á	6.
	.	á	
	.	á	
	7.	Pliegos, su valor.	128.
16. SUMA.			161.
ESPAÑA....	.	Porte de mar, Porte de tierra.	
	.	á 3 y 2 Rs.	U
	.	á 5 y 2 ½	U
	.	á 7 y 4	U
	.	á 10 y 5	U
TOTAL.			U

Importan las Cartas, y Pliegos de Oficio que se entregan con este
Ciento sesenta y un ½.

Rosa.

Se recibieron.

*Por auencia del Excmo S.^o
Sub-Ins^{on} Gral.*

Lorenzo de Larrea

1811

1811

1811

1811

1811

1811

1811

Nº

ADMINISTRACION PRINCIPAL DE LIMA.

Correo de la Ruta del Cuzco recibido en 22. de Agosto de 1814.

CORRESPONDENCIAS DE OFICIO.

De la Sub-Inten. Genl.

DESTINOS.	Núm. de cartas, y pliegos.	Precios.	Reales de plata.
REYNO...	1	á	U 32
	.	á	U
	.	á	U
	.	á	U
	.	á	U
		Pliegos, su valor.	U
		SUMA.	U
ESPAÑA...		Parte de mar, Parte de tierra.	
	.	á 3 y 2 Rs.	U
	.	á 5 y 2 $\frac{1}{2}$	U
	.	á 7 y 4	U
.	á 10 y 5	U	
		TOTAL.	U

Importan las Cartas, y Pliegos de Oficio que se entregan con este *Frete y medio P.*

Rosa.

Se recibieron.

*Por ausencia del Sr. D. Sub-Inten. Genl.
Lorenzo de Zárate*

ADMINISTRATIVE DEPARTMENT

1900

OFFICE OF THE DIRECTOR

WASHINGTON, D.C.

1900

1900

1900

1900

1900

1900

1814.

C. 46. 15

95

Agosto 31.

Resumen de la correspondencia de Oficio de la Intendencia
de esta Cap. en el mes cumplido en dho. dia.

F.	M.
----	----

2.	— 268. —
----	----------

2.	—
----	---

2.	—
----	---

42	—
----	---

102.	—
------	---

20.	—
-----	---

4.	—
----	---

4.	—
----	---

3.	—
----	---

22	—
----	---

19.	—
-----	---

6.	—
----	---

2.	—
----	---

173.	—
------	---

268.	—
------	---

M.	438.
---------	------

P.	84.6
---------	------

g^{to}

Curros

LEG. 4

DOC. 2

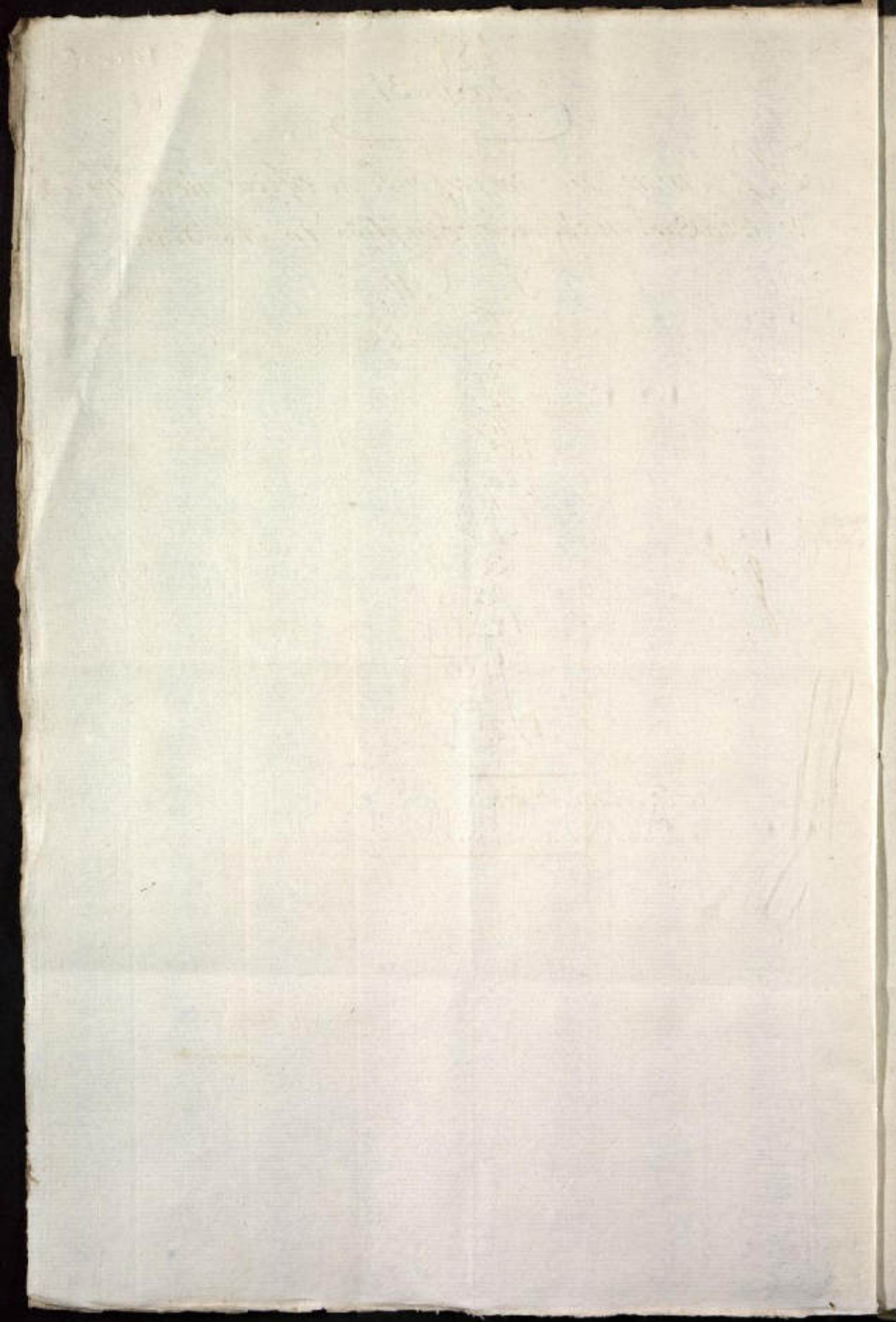

Nº

ADMINISTRACION PRINCIPAL DE LIMA.

Correo de la Ruta de *Cuzco* recibido en *23* de *Mayo* de *1814*.

CORRESPONDENCIA DE OFICIO.

Intendencia

DESTINOS.	Nº n. de cartas, y pliegos	Precios.	Reales de plata.
	1	á	0 2
REYNO...	.	á	0
	.	á	0
	.	á	0
	.	á	0
	.	á	0
		Pliegos, in valor.	
		SUM. I.	0
ESPAÑA	Parte de mar. Parte de tierra.	
	.	á 3 y 2 Rs.	0
	.	á 5 y 2 $\frac{1}{2}$	0
	.	á 7 y 4	0
.	á 10 y 5	0	
TOTAL.			0

Importan las Cartas, y Pliegos de Oficio que se entregan con este

Don V.

Roza.

Se recibieron.

[Signature]

ADMIRALTY CHIEF PRINCIPAL DE LIMA

Cuando de la parte de ...
Dada en ...

EXERCICIO DE ...

ESTADO DE ...

Cuentas de ...	Cuentas de ...	ESTADO DE ...
...
...
...
...
...
...
...

Presentado en ...

Así ...

1

Nº

ADMINISTRACION PRINCIPAL DE LIMA.

Correo de la Ruta del *Cuzco* - recibido en 7 de *Mayo* 1814

CORRESPONDENCIA DE OFICIO.

De la Jurisdiccion

DESTINOS.	Nºn. de cartas, y pliegos	Precios.	Reales de plata.
REYNO...	f.	á	1100 2
	.	á	11
	.	á	11
	.	á	11
	.	á	11
		Pliegos in valor.	11
		SUM A.	11
ESPAÑA ...		Porte de mar. Poste de tierra.	
	.	á 3 y 2 Rs.	11
	.	á 5 y 2 ½	11
	.	á 7 y 4	11
.	á 10 y 5	11	
TOTAL.			11

Importan las Carras, y Pliegos de Oficio que se entregan con éste

Don Mateo.

Roza.

Se recibieron.



Handwritten text at the top of the page, possibly a title or header, including a large initial 'C'.

Handwritten text in the upper middle section of the page.

Main body of handwritten text, appearing to be organized into columns or sections, possibly a list or account.

Handwritten text at the bottom of the page, possibly a signature or footer.

Nº

ADMINISTRACION PRINCIPAL DE LIMA.

Correo de la Ruta de *el Cuero* recibido en *7* de *Junio* de *1814*.

CORRESPONDENCIA DE OFICIO.

Intendencia.

DESTINOS.	Núm. de cartas, y pliegos	Precios.	Reales de plata.
	1	2	2
REYNO...	.	2	2
	.	2	2
	.	2	2
	.	2	2
	.	2	2
	Pliegos en valor.		0
	SUMA		0
	Parte de mar Parte de tierra		
ESPAÑA...	2 3 y 2	2 Rs.	2
	2 5 y 2	1/2	2
	2 7 y 4		2
	6 10 y 5		0
	TOTAL.		0

Importan las Cartas, y Pliegos de Oficio que se entregan con este

Don V.

Reza.

Se recibieron.

[Signature]

De la resplende

De la resplende
De la resplende

De la resplende

Nº

ADMINISTRACION PRINCIPAL DE LIMA.

Correo de la Ruta de *Valles* recibido en *20.*
de *Junio* 1814.

CORRESPONDENCIA DE OFICIO.

De la Intendencia

DESTINOS.	Núm. de cartas, y pliegos.	Precios.	Reales de plata.
REYNO...	1	á	U 4 2
	.	á	U
	.	á	U
	.	á	U
	.	á	U
	.	á	U
		<i>Pliegos, in valor.</i>	
		SUM.A.	U
ESPAÑA ...		Porte de mar Porte de tierra.	
	.	á 3 y 2 Rs.	U
	.	á 5 y 2 1/2	U
	.	á 7 y 4	U
	.	á 10 y 5	U
		TOTAL.	U

Importan las Carras, y Pliegos de Oficio que se entregan con este

Quatro y medio r.

Reza.

Se recibieron.

AMERICAN UNIVERSITY

Office of the Registrar

Office of the Registrar

Name	Number	Grade	Status

AMERICAN UNIVERSITY

Handwritten signature or stamp

Nº

100

ADMINISTRACION PRINCIPAL DE LIMA.

Correo de la Ruta de *Curao* recibido en 22.
de *Junio* de 1814.

CORRESPONDENCIA DE OFICIO.

De la Intendencia

DESTINOS.	Núm. de cartas, y pliegos.	Precios.	Reales de plata.
REYNO....	1.....	á.....	U 2.
	1.....	á.....	U 2½
	1.....	á.....	U 5.
	.	á.....	U
	.	á.....	U
	.	á.....	U
	7.....	Pliegos, en valor.	U 92½
	4.....	SUMA.	U 102.
ESPAÑA....		Parte de mar.	
		Parte de tierra.	
		á 3 y 2 Rs.	U
		á 5 y 2 ½	U
		á 7 y 4	U
	á 10 y 5	U	
TOTAL.			U

Importan las Cartas, y Pliegos de Oficio que se entregan con este
Ciento dos ½

Roza.

Se recibieron.

UNIVERSITY OF CHICAGO LIBRARY

Case of the ...
No. 100

...

...

...

ESTATE

...

Handwritten signature or flourish

Nº *P. Varnard. or Nalles.*

ADMINISTRACION PRINCIPAL DE LIMA.

Correo de la Ruta de *Espana* recibido en 22.
de *Junio* de 1814.

CORRESPONDENCIA DE OFICIO.

Mendencia?

DESTINOS.	Núm. de cartas, y pliegos.	Precios.	Reales de plata.
REYNO...	.	a	U
	.	a	U
	.	a	U
	.	a	U
	.	a	U
		Pliegos, en valor.	U
		SUMA	U
ESPAÑA ..	2.	á 3. y 2 Rs.	U 10.
	.	á 5. y 2 $\frac{1}{2}$	U
	.	á 7. y 4.	U
	2.	á 10 y 5	U 259.
	4.	TOTAL	U 269

Importan las Cartas, y Pliegos de Oficio que se entregan con este

Doscientos sesenta y cinco r. y 4 c.

Rosa.

Se recibieron.



ADAMANTINE

CHRYSTOPHER

ADAMANTINE

CHRYSTOPHER

ADAMANTINE

ADAMANTINE

ADAMANTINE

ADAMANTINE

ADAMANTINE

ADAMANTINE

ADAMANTINE

Nº

ADMINISTRACION PRINCIPAL DE LIMA.

Correo de la Ruta de *Arequipa* recibido en 7 de *Julio* 1814

CORRESPONDENCIAS DE OFICIO.

De la Intendencia

DESTINOS.	Núm. de cartas, y pliegos	Precios.	Rcales de plata.
REYNO...	1	á 2	U 3
	1	á 3	U 3
	.	á	U
	.	á	U
	.	á	U
	1	Pliegos, su valor.	U 17
SUMA			U 20
ESPAÑA ..	.	Porte de mar.	U
	.	Porte de tierra.	U
	.	á 3 y 2 Rs.	U
	.	á 5 y 2 $\frac{1}{2}$	U
	.	á 7 y 4	U
.	á 10 y 5	U	
TOTAL.			U

Importan las Cartas, y Pliegos de Oficio que se entregan con este

Vinte y seis

Rosa.

Se recibieron.



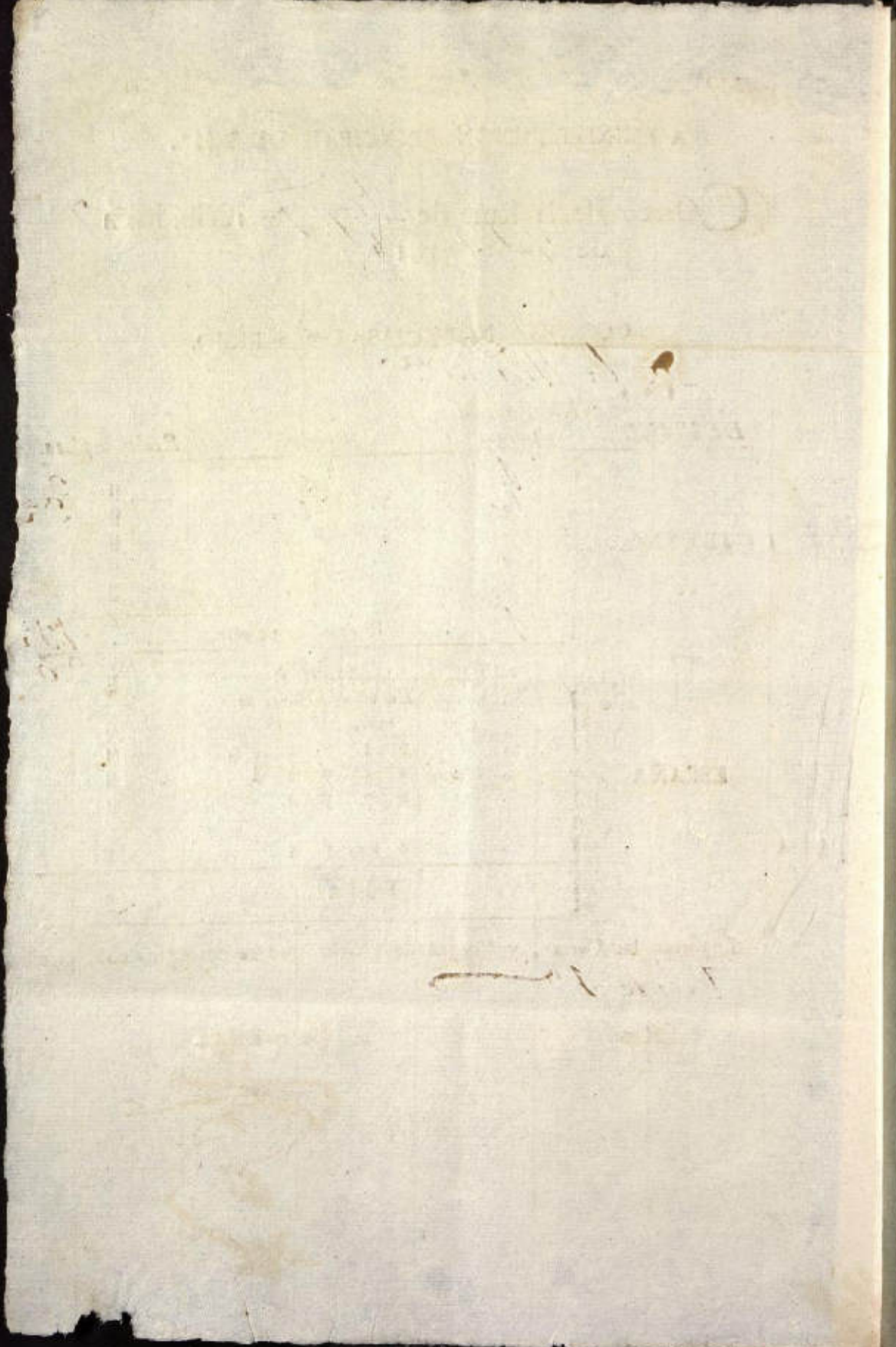

Nº

ADMINISTRACION PRINCIPAL DE LIMA.

Correo de la Ruta de *Lima* — recibido en 23. de Julio — 1814

CORRESPONDENCIA DE OFICIO.

De la Guayaquil

DESTINOS.	Núm. de cartas, y pliegos.	Pracios.	Reales de plata.
REYNO....	2.....	a 2.....	U 004
	.	a	U
	.	a	U
	.	ó	U
	.	á	U
	.	ó	U
		Pliegos, su valor.	U
		SUM.A.	U
ESPAÑA....		Porte de mar. Porte de tierra.	
	.	ó 3. y 2	Rs. U
	.	á 5. y 2 $\frac{1}{2}$	U
	.	a 7. y 4	U
	.	ó 10 y 5	U
		TOTAL.	U

Importan las Cartas, y Pliegos de Oficio que se entregan con este

Quano

Rosa.

Se recibieron.

ADMINISTRACION PRINCIPAL DE FINA

Carolina de la Cruz
de la Cruz

COMANDO EN JEFE DE CRUC

[Faint handwritten signature]

Comandante

Co

COMANDO EN JEFE DE CRUC

[Faint handwritten signature]

Comandante

[Faint handwritten signature]

Nº

ADMINISTRACION PRINCIPAL DE LIMA.

Correo de la Ruta de *Cuzco* recibido en 7.
de *Julio* de 1814.

CORRESPONDENCIAS DE OFICIO.

Intendencia.

DESTINOS.	Núm. de cartas, y pliegos	Precios.	Reales de p'ta.
	2	a 2	H 4
REYNO...	.	a	U
	.	a	U
	.	a	U
	.	a	U
	.	a	U
	Pliegos, su valor.		
	SUMA.		U
ESPAÑA...	.	Porte de mar. Porte de tierra.	
	.	a 3 y 2 Rs.	H
	.	a 5 y 2 ½	U
	.	a 7 y 4	U
.	a 10 y 5	H	
	TOTAL.		H

Importan las Cartas, y Pliegos de Oficio que se entregan con este

Mano r.

Rozo.

Se recibieron.



RECEIVED THE STATE OF ILLINOIS

TO THE HONORABLE THE SENATE OF THE STATE OF ILLINOIS

REPORT OF THE

COMMISSIONERS OF THE LAND OFFICE

FOR THE YEAR ENDING DECEMBER 31, 1880

CHAS. W. BROWN, PRINTER

105

Nº

ADMINISTRACION PRINCIPAL DE LIMA.

Correo de la Ruta de *Valle C.* — recibido en *S*
de *Ago.* 181*A*

CORRESPONDENCIA DE OFICIO.

De la Intend.

DESTINOS.	Núm. de cartas, y pliegos.	Precios.	Reales de plata.
REYNO...	1	á	00 0
	1	á	0
	1	á	0
	1	á	0
	1	á	0
		Pliegos, en valor.	0
SUMA			0
ESPAÑA...		Porte de mar.	
		Porte de tierra.	
		á 3 y 2	Rs.
		á 5 y 2	½
	á 7 y 4		0
	á 10 y 5		0
TOTAL.			0

Importan las Cartas, y Pliegos de Oficio que se entregan con este
Tres Reales.

Rosa.

Se recibieron.

ATTEST
C. J. ...

For ...

Nº

ADMINISTRACION PRINCIPAL DE LIMA.

Correo de la Ruta de *lunas* recibido en 7.
de *Agosto* de 1814.

CORRESPONDENCIAS DE OFICIO.

Intendencia.

DESTINOS.	Núm. de cartas, y pliegos	Precios.	Reales de plaza.
REYNO...	1	a	U 2/2
	.	a	U
	.	a	U
	.	a	U
	.	a	U
	.	6	U
	Pliegos, su valor.		
	SUMA		U
ESPAÑA ...		Porte de mar. Porte de tierra.	
	.	a 3 y 2 Rs.	U
	.	a 5 y 2 1/2	U
	.	a 7 y 4	U
	.	a 10 y 5	U
	TOTAL.		U

Importan las Cartas, y Pliegos de Oficio que se entregan con este

Do y medio id.

Rosa.

Se recibieron.

177

ADMINISTRATIVE DEPARTMENT

OFFICE OF THE SECRETARY

WASHINGTON, D.C.

MEMORANDUM FOR THE SECRETARY

DATE: 1944

TO: SECRETARY

FROM: [Illegible]

SUBJECT: [Illegible]

[Illegible]

[Illegible]

[Illegible]

[Illegible]

[Illegible]

Nº

ADMINISTRACION PRINCIPAL DE LIMA.

Correo de la Ruta de *Atalaya* recibido en 12. de Agosto 1814.

CORRESPONDENCIA DE OFICIO.

Intendencia.

DESTINOS.	Nº n. de cartas, y pliegos	Precios.	Reales de p'ata.
REYNO...	1.	a	U 3.
	1.	a	U 3 1/2
	1.	a	U 5.
	.	a	U
	.	a	U
	1.	Pliegos, su valor.	U 7 1/2
	4.	SUMA	U 19.
ESPAÑA	Poste de mar. y 2 Rn.	U
	.	a 5. y 2 1/2	U
	.	a 7. y 4.	U
	.	a 10. y 5	U
TOTAL.			U

Importan las Cartas, y Pliegos de Oficio que se entregan con este

Diez y nueve de
Roza.

Se recibieron.

THE UNIVERSITY OF CHICAGO

1872

Received of the Treasurer of the University of Chicago
the sum of \$100.00

for the year 1872

John Doe

Date	Particulars	Amount
Jan 1	Balance	100.00
Jan 15	Received from John Doe	50.00
Jan 30	Received from John Doe	50.00
Feb 1	Balance	100.00
Feb 15	Received from John Doe	50.00
Feb 30	Received from John Doe	50.00
Mar 1	Balance	100.00
Mar 15	Received from John Doe	50.00
Mar 30	Received from John Doe	50.00
Apr 1	Balance	100.00
Apr 15	Received from John Doe	50.00
Apr 30	Received from John Doe	50.00
May 1	Balance	100.00
May 15	Received from John Doe	50.00
May 30	Received from John Doe	50.00
Jun 1	Balance	100.00
Jun 15	Received from John Doe	50.00
Jun 30	Received from John Doe	50.00
Jul 1	Balance	100.00
Jul 15	Received from John Doe	50.00
Jul 30	Received from John Doe	50.00
Aug 1	Balance	100.00
Aug 15	Received from John Doe	50.00
Aug 30	Received from John Doe	50.00
Sep 1	Balance	100.00
Sep 15	Received from John Doe	50.00
Sep 30	Received from John Doe	50.00
Oct 1	Balance	100.00
Oct 15	Received from John Doe	50.00
Oct 30	Received from John Doe	50.00
Nov 1	Balance	100.00
Nov 15	Received from John Doe	50.00
Nov 30	Received from John Doe	50.00
Dec 1	Balance	100.00
Dec 15	Received from John Doe	50.00
Dec 30	Received from John Doe	50.00
Total		100.00

Witness my hand and seal this 1st day of January 1872

John Doe

[Handwritten signature]

Nº

ADMINISTRACION PRINCIPAL DE LIMA.

Correo de la Ruta de *Valles* recibido en *20* de *Ago* de *1814*.

CORRESPONDENCIAS DE OFICIO.

Intendencia.

DESTINOS.	Núm. de cartas, y pliegos.	Precios.	Reales de plata.
	2.....	á 3.....	U 6.
REYNO...	.	á	U
	.	á	U
	.	á	U
	.	á	U
	.	á	U
	Pliegos, su valor.		
	SUMA		U
ESPAÑA...		Parte de mar, Parte de tierra.	
	.	á 3 y 2 Rs.	U
	.	á 5 y 2 ½	U
	.	á 7 y 4	U
	.	á 11 y 5	U
	TOTAL.		U

Importan las Cartas, y Pliegos de Oficio que se entregan con este

Seis

Roza.

Se recibieron.



N.

ADMINISTRATIVE DOCUMENTS

Office of the Secretary of the Interior
Washington, D.C.

Department of the Interior
Bureau of Land Management

Office of the Chief of the Bureau of Land Management
Washington, D.C.

Office of the Chief of the Bureau of Land Management
Washington, D.C.

Office of the Chief of the Bureau of Land Management
Washington, D.C.

2010

Nº

ADMINISTRACION PRINCIPAL DE LIMA.

Correo de la Ruta de *el Curco* recibido en 22.
de Agosto de 1814.

CORRESPONDENCIAS DE OFICIO.

De la Intendencia

DESTINOS.	Núm. de cartas, y pliegos.	Precios.	Reales de plata.
REYNO...	1	á	U 2.
	.	á	U
	.	á	U
	.	á	U
	.	á	U
		<i>Pliegos, su valor.</i>	
		SUMA.	U
ESPAÑA....		Parte de mar. Parte de tierra.	
	.	á 3. y 2.	Rs. U
	.	á 5. y 2 ½	U
	.	á 7. y 4.	U
.	á 10. y 5.	U	
		TOTAL.	U

Importan las Cartas, y Pliegos de Oficio que se entregan con este

Do

Roza.

Se recibieron.

Handwritten flourish or signature

1844.

646.16

110

Agosto 31.

Resumen de la Correspondencia de Oficio en el
Fnal. Mt. de Cuentas en el Tercio cumplido en
dho. dias.

5.	/
5.	/
5.	/
7 1/2	/
63 1/2	/
62	/
17.	/
30 1/2	/
2 1/2	/
7.	/
23.	/
3.	/
9.	/
28.	/
4 1/2	/
8.	/
3.	/
3.	/
7 1/2	/
5.	/
7.	/

gto

PA.....	259 1/2
PO.....	31. 7 1/2

LEG. 4
DOC. 2

18
1875

Received of the Treasurer of the
Board of Education the sum of

Five hundred and no. 100/100
cents for the year ending

the 31st day of June 1875
for the purchase of books

for the use of the
schools of the city of New York
for the year ending the 31st day of June 1875

Nº

ADMINISTRACION PRINCIPAL DE LIMA.

Correo de la Ruta de Valles — recibido en 6 de Mayo 1814

CORRESPONDENCIA DE OFICIO.

Del Trábil y Cuentas.

DESTINOS.	Núm. de cartas, y pliegos	Precios.	Reales de plata.
REYNO.	1	4	1600
	.	4	16
	.	4	16
	.	4	16
	.	4	16
		Plegos, su valor.	16
		SUMA.	16
ESPAÑA ...		Parte de mar. Parte de tierra.	
		4 3 y 2	Rs. 16
		4 5 y 2 1/2	16
		4 7 y 4	16
		4 10 y 5	16
		TOTAL.	16

Importan las Cartas, y Pliegos de Oficio que se entregan con este

Cinco Reales

Reza.

Se recibieron.

[Handwritten signature]

Nº

ADMINISTRACION PRINCIPAL DE LIMA.

Correo de la Ruta del Curco - recibido en 7. de Mayo - 1844.

CORRESPONDENCIA DE OFICIO.

Del Tránsito de Cuenca G.

DESTINOS.	Nº de cartas, y pliegos	Precios.	Reales de plata.
REYNO...	1	á	1005
	.	á	0
	.	á	0
	.	á	0
	.	á	0
		Pliegos, en valor.	0
		SUM. 1	0
ESPAÑA...		Posto de mar.	
		Posto de tierra.	
		á 3 y 2 Rs.	0
		á 5 y 2 ½	0
		á 7 y 4	0
	á 10 y 5	0	
		TOTAL.	0

Importan las Cartas, y Pliegos de Oficio que se entregan con este

Casa Real

Roca.

Se recibieron.

[Handwritten signature]

ADAMANTINE CONSTITUTION OF BRAZIL

Constituição da República do Brasil
de 15 de Novembro de 1888

CONSTITUENTE DO BRASIL

Art. 1.ª - O Brasil é uma República

representativa

de

liberdade

de

Art. 2.ª - O Brasil é uma República

representativa

de

liberdade

Nº

P. U. de Incom.^{das}

113

ADMINISTRACION PRINCIPAL DE LIMA.

Cargo de la Ruta de *Cuzco* — recibido en *20*
de *Mayo* de 1814.

CORRESPONDENCIA DE OFICIO.

Fiel Recuento.

DESTINOS.	Núm. de cartas, y pliegos	Precios.	Reales de plata.
REYNO..	.	á	U
	.	á	U
	.	á	U
	.	á	U
	.	á	U
	<i>4</i>	Plegos, en valor.	U S.
	SUMA		U
ESPAÑA	Parte de mar. Parte de tierra.	U
	.	á 3 y 2 Rs.	U
	.	á 5 y 2 $\frac{1}{2}$	U
	.	á 7 y 4	U
	.	á 10 y 5	U
	TOTAL.		U

Importan las Cartas, y Plegos de Oficio que se entregan con este
Cinco *U*

Rosa.

Se recibieron.

[Handwritten signature]

ADMITTED TO THE OFFICE OF THE

RECORDS AND COMMISSIONER OF THE

STATE OF CALIFORNIA

RECORDS AND COMMISSIONER OF THE

STATE OF CALIFORNIA

RECORDS AND COMMISSIONER OF THE

RECORDS AND COMMISSIONER OF THE

STATE OF CALIFORNIA

Nº

ADMINISTRACION PRINCIPAL DE LIMA.

Correo de la Ruta de *Cusco* recibido en *23*
de *Mayo* de *1814*.

CORRESPONDENCIA DE OFICIO.

Real. o Buena.

DESTINOS.	Nºn. de cartas, y pliegos	Precios.	Reales de p'ata.
PERUO...	1	á	U 2½
	·	á	U
	·	á	U
	·	á	U
	·	á	U
	2	Piegos, su valor.	U 8.
	2	SUM. A	U 7½
ESPAÑA ...		Parte de mar. Parte de tierra.	
	·	á 3 y 2	Rs. U
	·	á 5 y 2 ½	U
	·	á 7 y 4	U
	á 10 y 5	U	
TOTAL.			U

Importan las Cartas, y Pliegos de Oficio que se entregan con este

Sin y medio

Roza.

Se recibieron.

Nº

ADMINISTRACION PRINCIPAL DE LIMA.

Correo de la Ruta de *Arequipa* recibido en 3. de *Junio* 1814.

CORRESPONDENCIA DE OFICIO.

Fáb. o Cuencas.

DESTINOS.	Núm. de cartas, y pliegos	Precios.	Reales de plata.
REYNO...	1	a	U 3.
	1	a	U 6.
	.	a	U
	.	a	U
	.	a	U
	3	Piegos, su valor.	U 54.
	SUMA.		U 63.
ESPAÑA ...		Parte de mar. Parte de tierra.	
		á 3 y 2	Rs. U
		á 5 y 2	U
		á 7 y 4.	U
		á 10 y 5	U
TOTAL.			U

Importan las Cartas, y Pliegos de Oficio que se entregan con este

Setenta y tres y medio r.

Raza.

Se recibieron.

[Handwritten signature]

ALPHABETICAL INDEX

OF THE NAMES OF THE
INDIVIDUALS WHOSE NAMES
ARE MENTIONED IN THE
VOLUME

OF THE HISTORY OF THE
CITY OF BOSTON

FROM 1630 TO 1800

BY JOHN W. COOPER



1713

Printed and Sold by
G. B. LITTLE, No. 100 N. BOSTON ST.

Nº

ADMINISTRACION PRINCIPAL DE LIMA.

Correo de la Ruta de *Cuzco* recibido en *7* de *Junio* de *1814*.

CORRESPONDENCIA DE OFICIO.

Trab. en Cuencas.

DESTINOS.	Núm. de cartas, y pliegos	Precios.	Reales de plata.
PEYNO...	.	á	U
	.	á	U
	.	á	U
	.	á	U
	.	á	U
<i>Pliegos, su valor.</i>			<i>6½</i>
SUMA.			U
ESPAÑA	Poste de mar. Poste de tierra.	U
	.	á 3 y 2 Rs.	U
	.	á 5 y 2 ½	U
	.	á 7 y 4	U
.	á 10 y 5	U	
TOTAL.			U

Importan las Cartas, y Pliegos de Oficio que se entregan con este

Seis y medio r.

Rosa.

Se recibieron.

[Handwritten signature]

COMPTON'S PATENT

Charles Compton, Inventor of the Compton Patent

Compton's Patent

of the Compton Patent

Compton's Patent

Compton's Patent

1	1
2	2
3	3
4	4
5	5
6	6
7	7
8	8
9	9
10	10
11	11
12	12
13	13
14	14
15	15
16	16
17	17
18	18
19	19
20	20
21	21
22	22
23	23
24	24
25	25
26	26
27	27
28	28
29	29
30	30
31	31
32	32
33	33
34	34
35	35
36	36
37	37
38	38
39	39
40	40
41	41
42	42
43	43
44	44
45	45
46	46
47	47
48	48
49	49
50	50
51	51
52	52
53	53
54	54
55	55
56	56
57	57
58	58
59	59
60	60
61	61
62	62
63	63
64	64
65	65
66	66
67	67
68	68
69	69
70	70
71	71
72	72
73	73
74	74
75	75
76	76
77	77
78	78
79	79
80	80
81	81
82	82
83	83
84	84
85	85
86	86
87	87
88	88
89	89
90	90
91	91
92	92
93	93
94	94
95	95
96	96
97	97
98	98
99	99
100	100

Compton's Patent

Compton's Patent

Compton's Patent

Compton's Patent

Compton's Patent

Nº

ADMINISTRACION PRINCIPAL DE LIMA.

Correo de la Ruta de *Nalles* recibido en *20.*
de *Junio* 1814.

CORRESPONDENCIA DE OFICIO.

Tral. a Cuevas.

DESTINOS.	Núm. de cartas, y pliegos	Precios.	Reales de plata.
REYNO....	2.....	á 32.....	U 7.
	2.....	á 5.....	U 10.
	á	U
	á	U
	á	U
Pliegos, en valor.			
	4.....	SUM A.....	U 17
ESPAÑA...		Porte de mar. Porte de tierra.	
		á 3 y 2 Rs.	U
		á 5 y 2 $\frac{1}{2}$	U
		á 7 y 4.	U
	á 10 y 5	U	
TOTAL.			U

Importan las Cartas, y Pliegos de Oficio que se entregan con éste

Dier y siere
Roza.

Se recibieron.

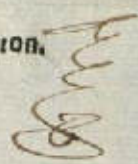

Handwritten text at the top of the page, possibly including a date or header.

Handwritten text in the upper middle section of the page.

Handwritten text in the middle section of the page.

Handwritten text in the lower middle section of the page.

Handwritten text at the bottom of the page.

Handwritten text at the bottom left of the page.

Nº

ADMINISTRACION PRINCIPAL DE LIMA.

Correo de la Ruta de *Cusco* recibido en 22.
de *Junio* 1814.

CORRESPONDENCIA DE OFICIO.

Fral. de Cuentas

DESTINOS.	Nº n. de cartas, y pliegos	Precios.	Rcales de plata.
REYNO...	1	á	U 2.
	1	á	U 22
	1	á	U 32
	.	á	U
	.	á	U
	2	Pliegos, su valor.	U 222
S. SUMA.			U 302
ESPAÑA...		Porte de mar, Porte de tierra.	
	.	á 3 y 2	Rs. U
	.	á 5 y 2	U
	.	á 7 y 4	U
	.	á 10 y 5	U
TOTAL.			U

Importan las Cartas, y Pliegos de Oficio que se entregan con este
Treinta y medio r.

Rosa.

Se recibieron.

ADMINISTRACION FEDERAL DE RENTAS

Oficio de la Gerencia de Rentas
de la ciudad de Lima

FORMA DE RENTAS

RENTAS

1970

RENTAS

(4/17/70)

Nº

ADMINISTRACION PRINCIPAL DE LIMA.

Correo de la Ruta de *Pisco* — recibido en *3*
de *Julio* -1814

CORRESPONDENCIAS DE OFICIO.

Del Tránsito de Cuentas.

DESTINOS.	Núm. de cartas, y pliegos.	Precios.	Reales de plaza.
REYNO....	1	á 2	U 002
	.	á	U
	.	á	U
	.	á	U
	.	á	U
		Pliegos, su valor.	U
		SUMA.	U
ESPAÑA ...		Porte de mar, y	
		Parte de tierra.	
	.	á 3 y 2 Rs.	U
	.	á 5 y 2 $\frac{1}{2}$	U
	.	á 7 y 4	U
		á 10 y 5	U
		TOTAL.	U

Importan las Cartas, y Pliegos de Oficio que se entregan con este

Dozy medio Reales

Roza.

Se recibieron.



N.º

ADMINISTRACION PRINCIPAL DE LIMA.

Correo de la Ruta de Valles — recibido en S. de Julio — 1814

CORRESPONDENCIA DE OFICIO.

Del Tránsito de Cuentas.

DESTINOS.	Núm. de cartas, y pliegos.	Precios.	Reales de plata.
REYNO....	.	á	U
	.	á	U
	.	á	U
	.	á	U
	.	á	U
	.	á	U
		<i>Plegos, su valor,</i>	<i>7</i>
SUMA.			U
ESPAÑA...	.	Porto de mar.	
	.	Porto de tierra.	
	.	á 3 y 2 Rs.	U
	.	á 5 y 2 á	U
	.	á 7 y 4	U
.	á 10 y 5	U	
TOTAL.			U

Importan las Cartas, y Pliegos de Oficio que se entregan con este

Siere & C.

Rosa.

Se recibieron



EXHIBIT NO. 1000

Case of the People vs. [illegible]
[illegible]

COMMISSIONER OF THE LAND OFFICE

[illegible signature]

[illegible text]

EASTMAN [illegible]

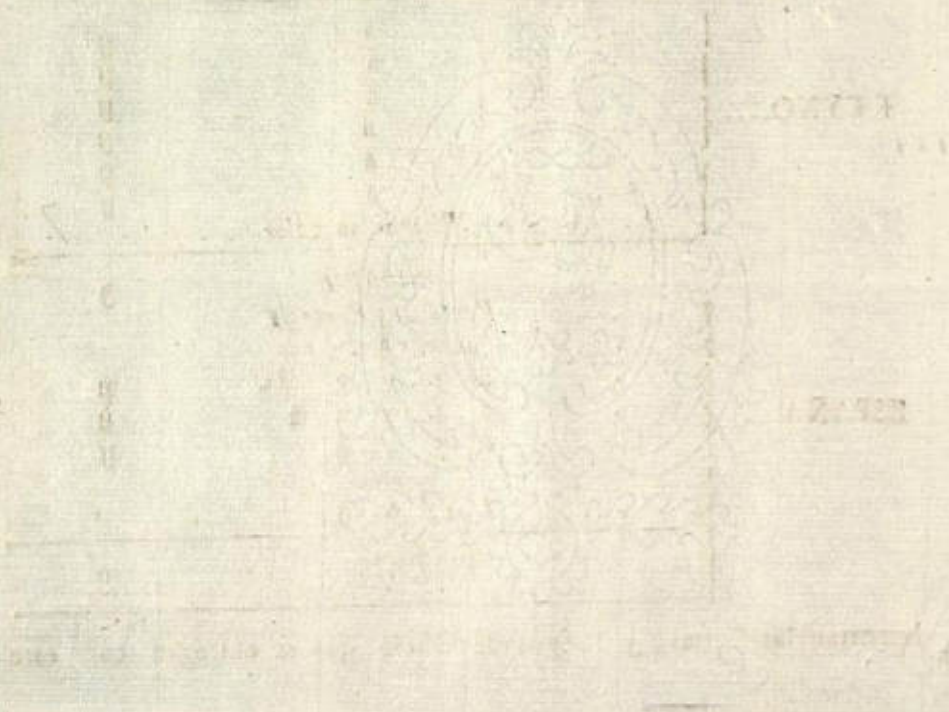

[illegible text]

[illegible text]

[illegible text]

Nº

ADMINISTRACION PRINCIPAL DE LIMA.

Correo de la Ruz de Arquipa recibido en y de Julio 1814

CORRESPONDENCIA DE OFICIO. Del Fri. a Cuernav

DESTINOS.	Núm. de cartas, y pliegos	Precios.	Reales de p'uta.
ILYNO...	1	á	U 2
	.	a	U
	.	á	U
	.	o	U
	.	á	U
	.	o	U
	2	Pliegos, su valor.	U 25
		SUM 1	U 28
ESPAÑA...		Posto a y Parte de mar. mar.	
		á 3 y 2 Rs.	U
		á 6 y 2 1/2	U
		á 7 y 4	U
		á 10 y 5	U
	TOTAL.		U

Importan las Cartas, y Pliegos de Oficio que se entregan con este veinte ochos r.

Reza.

Se recibieron.



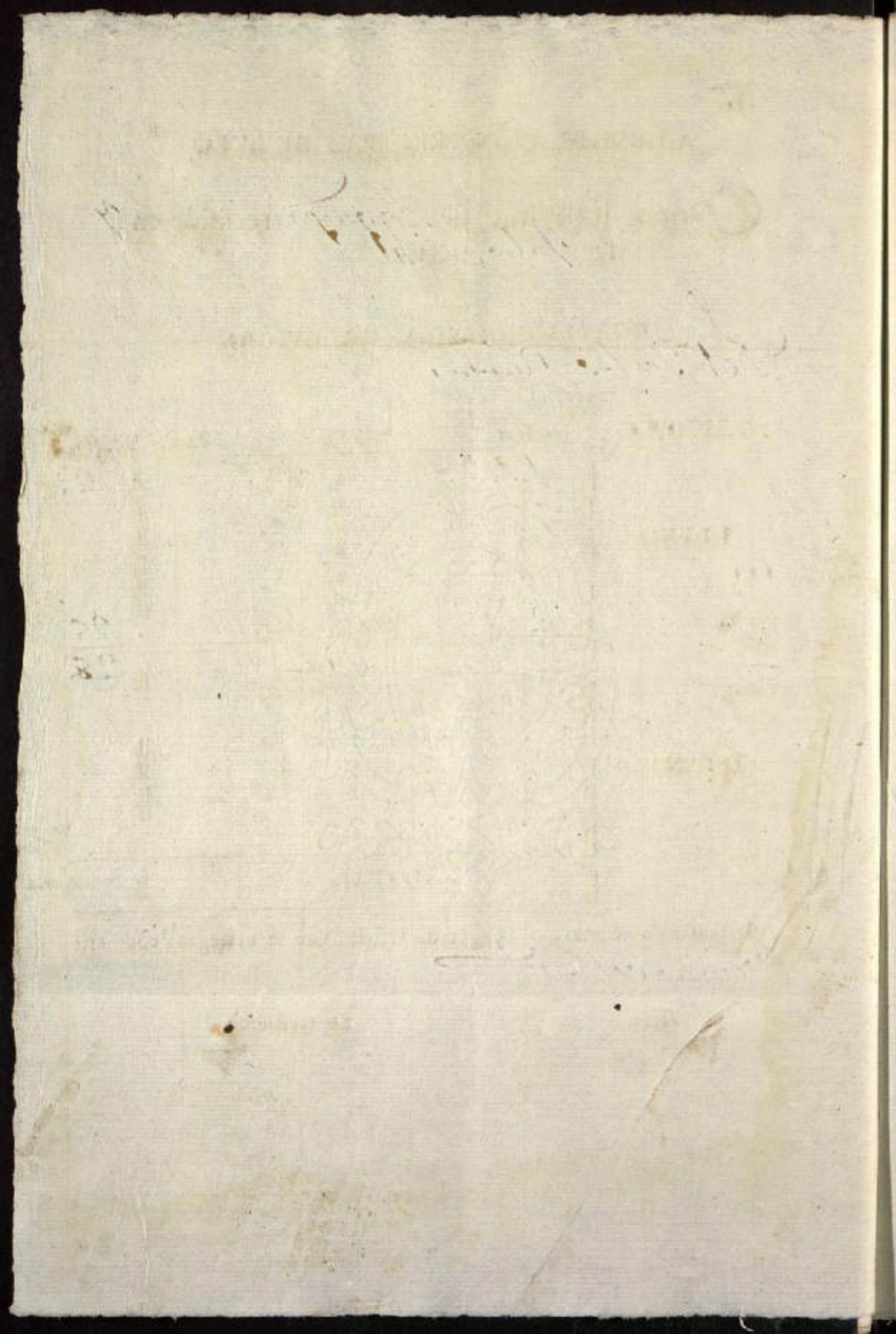

Nº

ADMINISTRACION PRINCIPAL DE LIMA.

Correo de la Ruta de *Quito* recibido en 7 de *Julio* de 1814.

CORRESPONDENCIA DE OFICIO.

Trat. de Cuentas.

DESTINOS.	Núm. de cartas, y pliegos	Precios.	Reales de plata.
	<i>1.</i>	á	<i>3.</i>
EL YNO...	.	á	U
	.	á	U
	.	á	U
	.	á	U
	.	á	U
		<i>Pliegos, in valor.</i>	
		SUM 1	U
ESPAÑA...		Parte de mar. Parte de tierra.	
	.	á 3 y 2 Rs.	U
	.	á 5 y 2 $\frac{1}{2}$	U
	.	á 7 y 4	U
	.	á 10 y 5	U
		TOTAL.	U

Importan las Cartas, y Pliegos de Oficio que se entregan con este *Trat. de Cuentas.*

Rosa.

Se recibieron



ADMINISTRACION PRIVADA DE F.M.A.

Compania de Seguros de F.M.A.
Calle de la Libertad, No. 100

ESTADO DE CUENTAS

Cuentas	Saldo Inicial	Saldo Final
Cuentas de Ingresos	100.00	100.00
Cuentas de Gastos	50.00	50.00
Cuentas de Reservas	50.00	50.00
Cuentas de Resultados	0.00	0.00
Cuentas de Ingresos	100.00	100.00
Cuentas de Gastos	50.00	50.00
Cuentas de Reservas	50.00	50.00
Cuentas de Resultados	0.00	0.00
Cuentas de Ingresos	100.00	100.00
Cuentas de Gastos	50.00	50.00
Cuentas de Reservas	50.00	50.00
Cuentas de Resultados	0.00	0.00

El presente Estado de Cuentas se elabora de acuerdo con las normas de la Ley de Seguros de F.M.A.

En Montevideo, a los 15 días del mes de Julio de 1980.

[Firma]

Nº

ADMINISTRACION PRINCIPAL DE LIMA.

Correo de la Ruta de Valles - recibido en 21 de Julio - 1814

CORRESPONDENCIA DE OFICIO. Del Tral. de Cuenca.

DESTINOS.	Nº. de cartas, y pliegos	Precios.	Reales de p'ata.
REYNO.	.	á	U
	.	á	U
	.	á	U
	.	á	U
	.	á	U
	.	á	U
		Plegos, in cañer.	9.
		SUMA	U
ESPAÑA ...		Parte de mar, Parte de tierra.	
		á 3 y 2 Rs.	U
		á 5 y 2 ½	U
		á 7 y 4	U
		á 10 y 5	U
		TOTAL.	U

Importan las Cartas, y Plegos de Oficio que se entregan con este *Nueve*

Roza.

Se recibieron. *[Signature]*

ADMINISTRATIVE RECORDS

Office of the Director of the Bureau of the Census
Washington, D.C.

Mr. [Name] in Charge

Date	Description	Amount
1941	[Faint handwritten entry]	[Faint handwritten entry]
1942	[Faint handwritten entry]	[Faint handwritten entry]
1943	[Faint handwritten entry]	[Faint handwritten entry]
1944	[Faint handwritten entry]	[Faint handwritten entry]

Total for the year 1944: [Faint handwritten entry]

[Handwritten signature]

Nº

ADMINISTRACION PRINCIPAL DE LIMA.

Correo de la Ruta del Cuzco — recibido en 23 de Julio — 1814

CORRESPONDENCIAS DE OFICIO.

Del Triab. a Cuzco &c.

DESTINOS.	Núm. de cartas, y pliegos	Precios.	Reales de plata.	
REYNO...	1.	á 2.	H	2
	1.	á 3.	U	3.
	1.	á 4.	H	4.
	1.	á 5.	U	5.
	.	á	U	
	.	á	U	
	2.	Pliegos, su valor.	U	13.
	6.	SUMA	H	28.
ESPAÑA	Porta de mar, Porta de tierra,		
	.	á 3 y 2 Rs,	H	
	.	á 5 y 2 ½	U	
	.	á 7 y 4.	U	
	.	á 10 y 5	H	
		TOTAL.	H	

Importan las Cartas, y Pliegos de Oficio que se entregan con este

Vincentino P.

Reza.

Se recibieron.

[Signature]

20

1841

THE ... OF ...

1841

1841

1841

1841

ADMINISTRACION PRINCIPAL DE LIMA.

Correo de la Ruta de Pasco — recibido en *D*
de Agosto - 1841

CORRESPONDENCIA DE OFICIO.
Del Anil. & Cuentas.

DESTINOS.	Núm. de cartas, y pliegos	Precios.	Reales de plata.
	1.	á	0 ro 4 $\frac{1}{2}$
REYNO...	.	á	0
	.	á	0
	.	á	0
	.	á	0
	.	á	0
		Pliegos, su valor.	0
		SUM.A.	0
		Parte de mar. Parte de tierra.	
ESPAÑA	á 3 y 2 Rs.	0
	.	á 5 y 2 $\frac{1}{2}$	0
	.	á 7 y 4.	0
	.	á 10 y 5	0
		TOTAL.	0

Importan las Cartas, y Pliegos de Oficio que se entregan con este
Quatro y medio Reales.

Roza.

Se recibieron.

AMERICAN UNIVERSITY

Office of the Registrar
Washington, D.C.

Office of the Registrar

Office of the Registrar

Office of the Registrar

Office of the Registrar

Office of the Registrar

Nº

ADMINISTRACION PRINCIPAL DE LIMA.

Correo de la Ruta de Valles — recibido en S. de Agosto - 1814

CORRESPONDENCIA DE OFICIO. Del Trá. de Cuentas.

DESTINOS.	Núm. de cartas, y pliegos.	Precios.	Reales de plata.
REYNO....	1	á 2	U 3
	1	á 5	U 5
	.	á	U
	.	á	U
	.	á	U
	.	á	U
Pliegos, sin valor.			U
SUMA			U 8
ESPAÑA...		Poste de mar. Poste de tierra.	
		á 3 y 2	Rs. U
		á 5 y 2	U
		á 7 y 4	U
		á 10 y 5	U
TOTAL.			U

Importan las Cartas, y Pliegos de Oficio que se entregan con este Ocho Reales.

Roza.

Se recibieron.

[Handwritten signature]

ADVERTENCIA
Cada día de la semana
de 10 a 12

COMUNICACION DE...

N.º	DESCRIPCION	CANTIDAD
1
2
3
4
5
6
7
8
9
10
11
12
13
14
15
16
17
18
19
20
21
22
23
24
25
26
27
28
29
30
31
32
33
34
35
36
37
38
39
40
41
42
43
44
45
46
47
48
49
50

...

Nº

ADMINISTRACION PRINCIPAL DE LIMA.

Correo de la Ruta de *Quito* — recibido en 7 de Agosto 1814

CORRESPONDENCIA DE OFICIO.
Del Tral. de Quito &c.

DESTINOS.	Nº n. de cartas, y pliegos	Precios.	Reales de plata.
RELYNO.	1	a 5.	8
	.	a	8
	.	a	8
	.	a	8
	.	a	8
		Plegos, su valor.	8
		SUMA	8
ESPAÑA		Parte de mar. Parte de tierra	
		a 3 y 2 Rs.	8
		a 5 y 2 ½	8
		a 7 y 4	8
		a 10 y 5	8
		TOTAL.	8

Importan las Cartas, y Pliegos de Oficio que se entregan con este *Tres Nal. &c.*

Roza.

Se recibieron.

[Handwritten signature]

ACCOUNT OF THE PROCEEDINGS OF THE

General Court of the Admiralty, in the Year 1795

By J. G. ...

No.	Name of the Ship	Rank
1
2
3
4
5
6
7
8
9
10
11
12
13
14
15
16
17
18
19
20
21
22
23
24
25
26
27
28
29
30
31
32
33
34
35
36
37
38
39
40
41
42
43
44
45
46
47
48
49
50

Printed by ...

Nº

ADMINISTRACION PRINCIPAL DE LIMA.

Correo de la Ruta de *Alequipes* recibido en 12. de *Agosto* de 1814.

CORRESPONDENCIA DE OFICIO.

Núm. de cartas, y pliegos

DESTINOS.	Núm. de cartas, y pliegos	Precios.	Reales de plata.
KLYNO....	1	a	U 3.
	.	a	U
	.	a	U
	.	a	U
	.	a	U
		Plegos, en valor.	U
		SUMA.	U
ESPAÑA ...		Porta de mar. y 2 Rs.	U
		Porta de tierra. y 2 $\frac{1}{2}$	U
		y 4	U
		y 5	U
		TOTAL.	U

Importan las Cartas, y Pliegos de Oficio que se entregan con esto

Roza.

Se recibieron.

[Handwritten signature]

ADMINISTRATIVE REPORT

Section of the Bureau of...

Department of...

Office of...

Washington, D.C.

Date	Description	Amount
1912
1913
1914
1915
1916
1917
1918
1919
1920
1921
1922
1923
1924
1925

Prepared by...

Approved by...

Nº

ADMINISTRACION PRINCIPAL DE LIMA.

Correo de la Ruta de *Falles* recibido en *20.*
de *Ayoto* de 1814.

CORRESPONDENCIAS DE OFICIO.

Frñl. a Cuentas.

DESTINOS.	Núm. de cartas, y pliegos	Precios.	Reales de plata.
PEYNO...	1	á	U 32
	1	á	U 4
	.	á	U
	.	á	U
	.	á	U
<i>Plegos, su valor.</i>			
	2	SUMA	U 72
ESPAÑA ..		Porte de mar. Porte de tierra.	
		á 3 y 2 Rs.	U
		á 5 y 2 ½	U
		á 7 y 4	U
	á 12 y 5	U	
TOTAL.			U

Importan las Caras, y Plegos de Oficio que se entregan con este
Liccy medio

Rosa.

Se recibieron.
[Signature]

ADMITTED FROM HOSPITAL OF ...

John ...
of ...

ADMITTED FROM HOSPITAL OF ...

John ...

No.	Name	Age	Sex
1	John
2
3
4
5
6
7
8
9
10
11
12
13
14
15
16
17
18
19
20
21
22
23
24
25
26
27
28
29
30
31
32
33
34
35
36
37
38
39
40
41
42
43
44
45
46
47
48
49
50

...

...

N.º

ADMINISTRACION PRINCIPAL DE LIMA.

Correo de la Ruta del Curco recibido en 22.
de Agosto de 1814.

CORRESPONDENCIAS DE OFICIO.

Fr. al. a Cuenca.

DESTINOS.	N.ºm. de cartas, y pliegos.	Precios.	Reales de plata.
REYNO....	.	á	U
	.	á	U
	.	á	U
	.	á	U
	.	á	U
----- Pliegos, sin valor. -----			5
SUMA.			U
ESPAÑA...	.	Porte de mar. Porte de tierra.	
	.	á 3 y 2 Rs.	U
	.	á 5 y 2 ½	U
	.	á 7 y 4	U
	.	á 10 y 5	U
TOTAL.			U

Importan las Cartas, y Pliegos de Oficio que se entregan con este

Cinco 2.

Rosa.

Se recibieron.

[Handwritten signature]

AGRICULTURE IN THE UNITED STATES

Chapter I. The Agricultural Industry
The United States is a country of farmers.

SECTION I. THE AGRICULTURAL INDUSTRY

1. The Agricultural Industry

The agricultural industry is the source of food and fiber for the United States.

The agricultural industry is the source of food and fiber for the United States. It is the foundation of our nation's economy and the well-being of our people.

The agricultural industry is the source of food and fiber for the United States. It is the foundation of our nation's economy and the well-being of our people. The industry is divided into several major sectors, including crop production, livestock production, and aquaculture.

The agricultural industry is the source of food and fiber for the United States. It is the foundation of our nation's economy and the well-being of our people.

CHAPTER I

104

Handwritten text at the top of the page, possibly a title or header, which is mostly illegible due to fading and bleed-through.

Small handwritten mark or number in the upper right corner.

Faint, mirrored text from the reverse side of the page, likely bleed-through.

Large, faint, mirrored text block in the upper middle section, appearing to be bleed-through from the other side.

Faint handwritten text or number in the middle right section.

Faint handwritten text or number in the lower middle section.

Faint handwritten text or number in the lower right section.

Large, faint, mirrored text block in the lower middle section, appearing to be bleed-through from the other side.

Faint handwritten text or number at the bottom left.

Faint handwritten text or number at the bottom right.

1814.

C. 46.8 132

Agosto 31.

Resumen de la Conasp.^a de Oficio de la Conca.^a en
Tributos en el Tercio cumplido en Dho. dia.

72 /

32 /

6. /

82 /

N.º 282

P.º 312

pto

166.4

DOL. 26

Nº

ADMINISTRACION PRINCIPAL DE LIMA.

Correo de la Ruta de *Cusco* recibido en *23*
de *Mayo* de *1814*.

CORRESPONDENCIA DE OFICIO.

Contad. de Tributos.

DESTINOS.	Núm. de cartas, y pliegos	Precios.	Reales de plata.
PERUO...	.	á	H
	.	á	H
	.	á	H
	.	á	H
	.	á	H
	<i>Pliegos, su valor.</i>		<i>7 1/2</i>
SUMA			H
ESPAÑA ...		Parte de mar. Parte de tierra.	
	.	á 3 y 2	Rs. H
	.	á 5 y 2	á H
	.	á 7 y 4.	H
.	á 10 y 5	H	
TOTAL.			H

Impórtan las Cartas, y Pliegos de Oficio que se entregan con este
Siete y medio

Roza.

Se recibieron.

ADMINISTRACION PRIVADA DE LINA

17

Cuenta de la librería recibida en el mes de Mayo 1871

COMPROBANTE DE CREDITO

Fecha	Partida	Debitos
1		
2		
3		
4		
5		
6		
7		
8		
9		
10		
11		
12		
13		
14		
15		
16		
17		
18		
19		
20		
21		
22		
23		
24		
25		
26		
27		
28		
29		
30		
TOTAL		

El librero por el presente y el librero de la tienda que se acredita con esta

Nota Se recibieren

Nº

ADMINISTRACION PRINCIPAL DE LIMA.

Correo de la Ruta de Valles recibido en 20. de Junio de 1814.

CORRESPONDENCIAS DE OFICIO.

Contad. de Tributos.

DESTINOS.	Núm. de cartas, y pliegos.	Precios.	Reales de plata.
REYNO....	1.	2	U 3½
	.	3	U
	.	4	U
	.	4	U
	.	4	U
	Pliegos, sin valor.		U
	SUMA		U
ESPAÑA...		Poste de mar. Poste de mar.	
	.	á 3 y 2 Rs.	U
	.	á 5 y 2 ½	U
	.	á 7 y 4	U
.	á 10 y 5	U	
TOTAL.			U

Importan las Cartas, y Pliegos de Oficio que se entregan con este Dues y medio v.

Raza.

Se recibieron

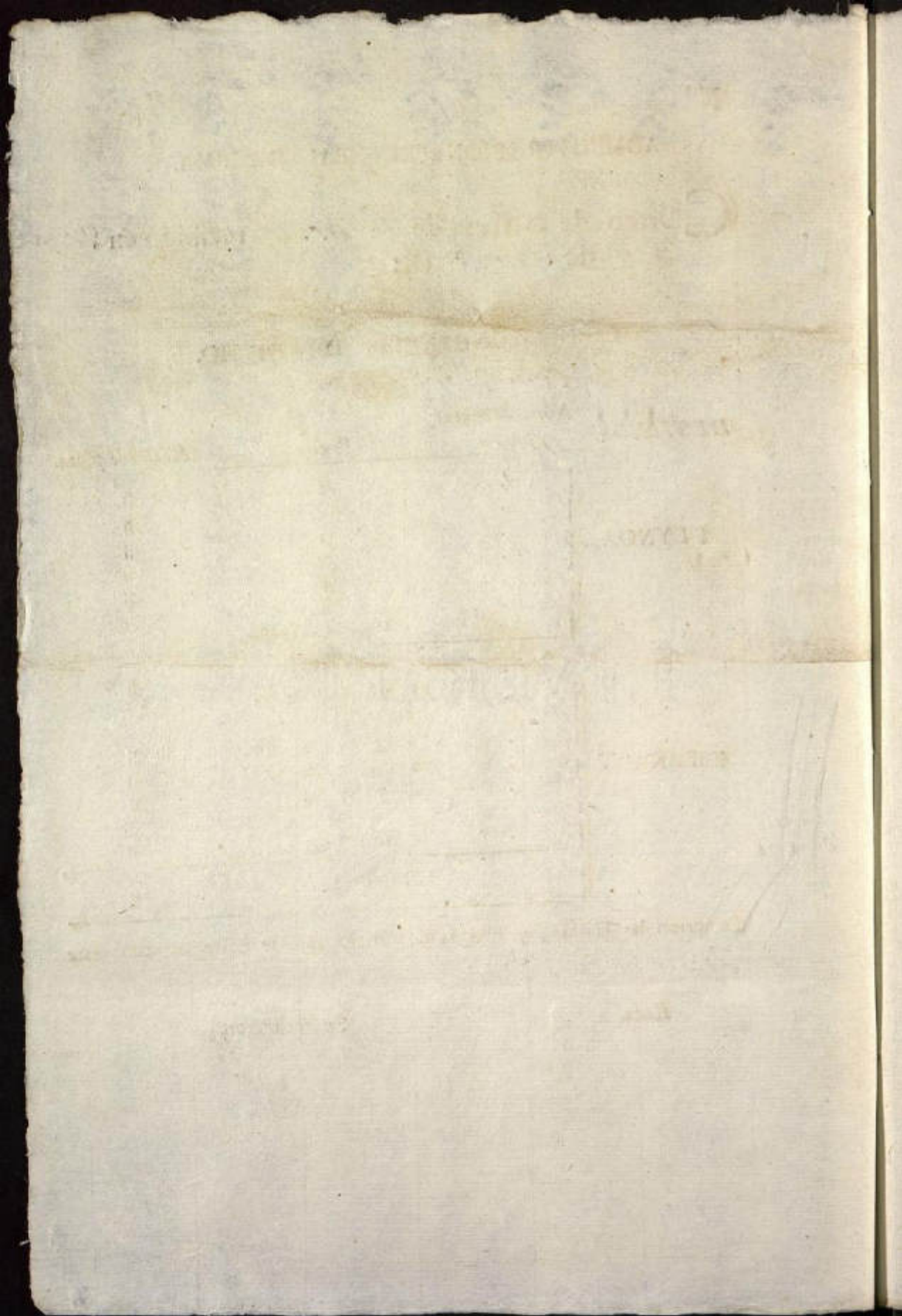

Nº

ADMINISTRACION PRINCIPAL DE LIMA.

Correo de la Ruta de *A. Cuzco* recibido en 22. de *Junio* de 1814.

CORRESPONDENCIAS DE OFICIO.

Contad.ª & Tributos.

DESTINOS.	Núm. de cartas, y pliegos	Precios.	Reales de plata.
REYNO....	.	á	U
	.	á	U
	.	á	U
	.	á	U
	.	á	U
		<i>Plegos, en valor.</i>	U 6.
SUMA.			U
ESPAÑA	Poste de mar. Poste de tierra.	
	.	á 3 y 2 Rs.	U
	.	á 5 y 2 ½	U
	.	á 7 y 4	U
	.	á 10 y 5	U
TOTAL.			U

Importan las Cartas, y Pliegos de Oficio que se entregan con este *Sis.ª*

Roza.

Se recibieron.



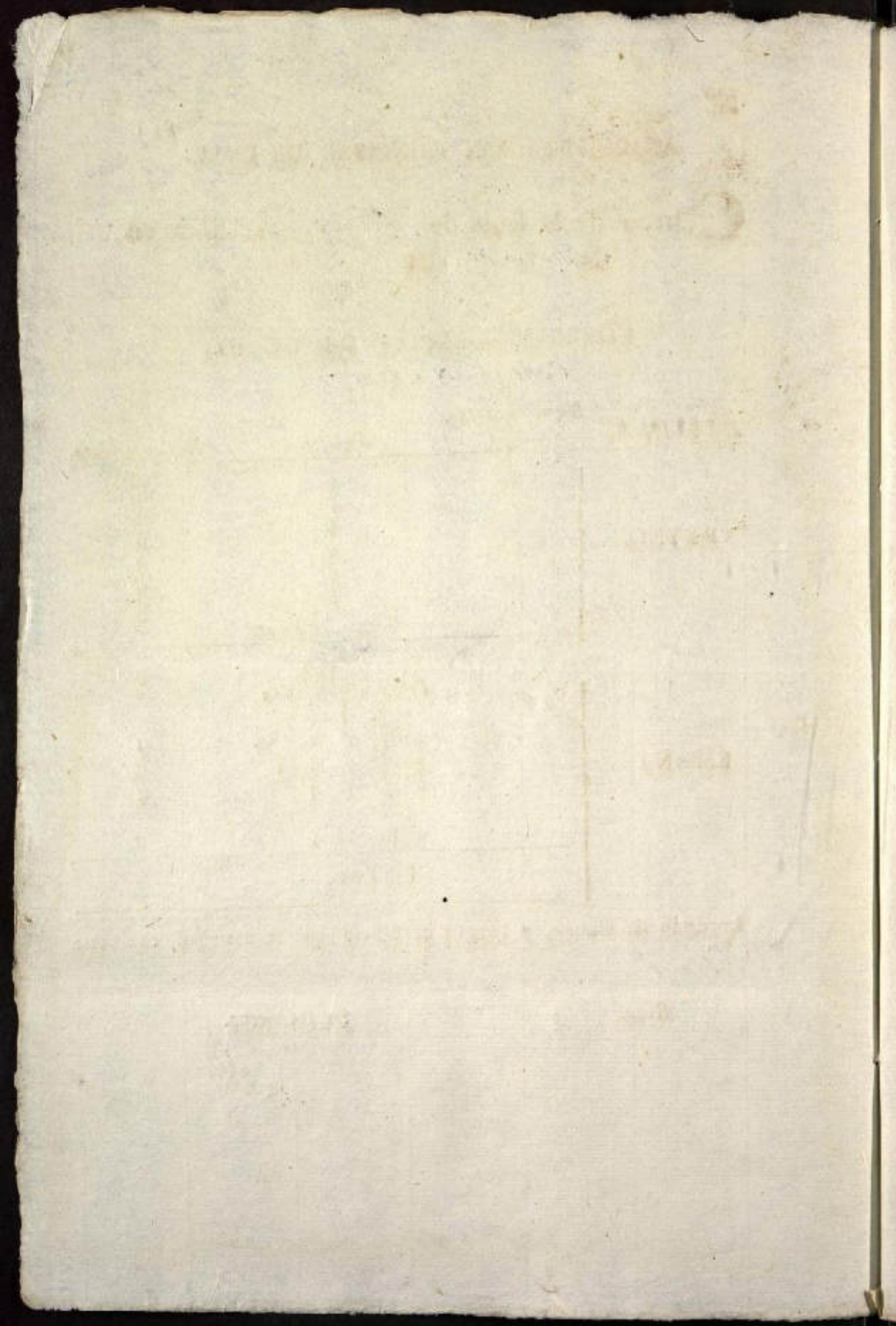

Nº

ADMINISTRACION PRINCIPAL DE LIMA.

Correo de la Ruta de *Salles* recibido en S.
de *Ayacucho* de 1814.

CORRESPONDENCIAS DE OFICIO.

Contar. en Reales.

DESTINOS.	Núm. de cartas, y pliegos.	Precios.	Reales de plata.
REYNO....	.	á	U
	.	á	U
	.	á	U
	.	á	U
	.	á	U
<i>Plegos, su valor.</i>			U 82
SUMA.			
ESPAÑA	Poste de mar. Poste de tierra.	U
	.	á 3 y 2 Rs.	U
	.	á 5 y 2 ½	U
	.	á 7 y 4	U
.	á 10 y 5	U	
TOTAL.			U

Importan las Cartas, y Pliegos de Oficio que se entregan con este
Ochoy medio v. p.

Roza.

Se recibieron.



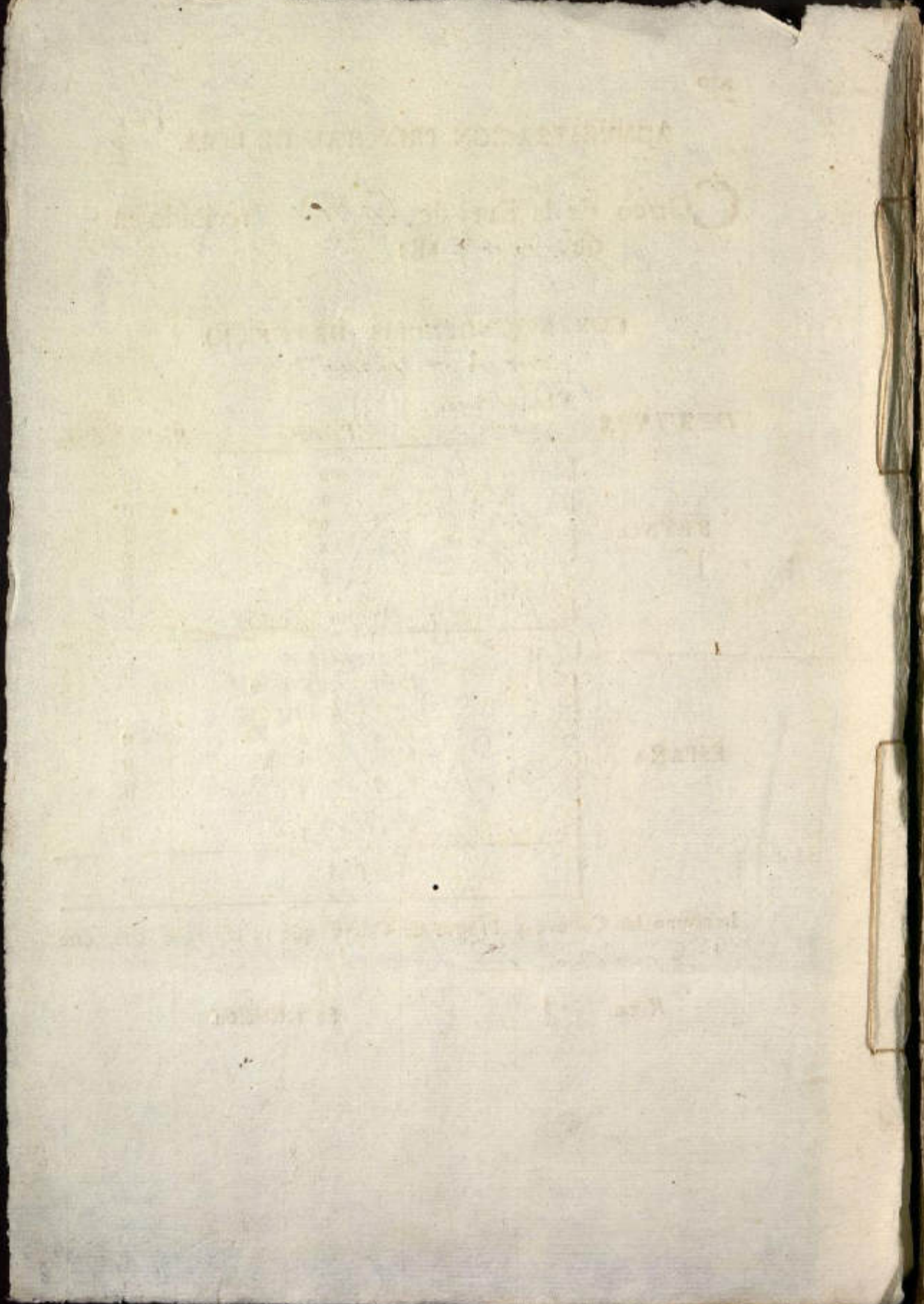

1814.
 Agosto 31.

C. 46. 14
 137

Resumen de la Correspond. de oficio de los S. M. i-
 nistros G. nales. en el Tercio comp. en otro dia.

gta

Ceros

F.	M.	Total
62	72	
6		
132		
8		
7		
102		
21		
52		
13		
102		
9		
82		
17		
10		
112		
112		
142		
<u>1772</u>	<u>72</u>	<u>185</u>

J. G. la Cond. ^{on} de unos Caxones de Medicam. ^{tos} al Alca. Loui.....	528.
D.	713.
P.	82.1

LEG. 4
 DOC. 2

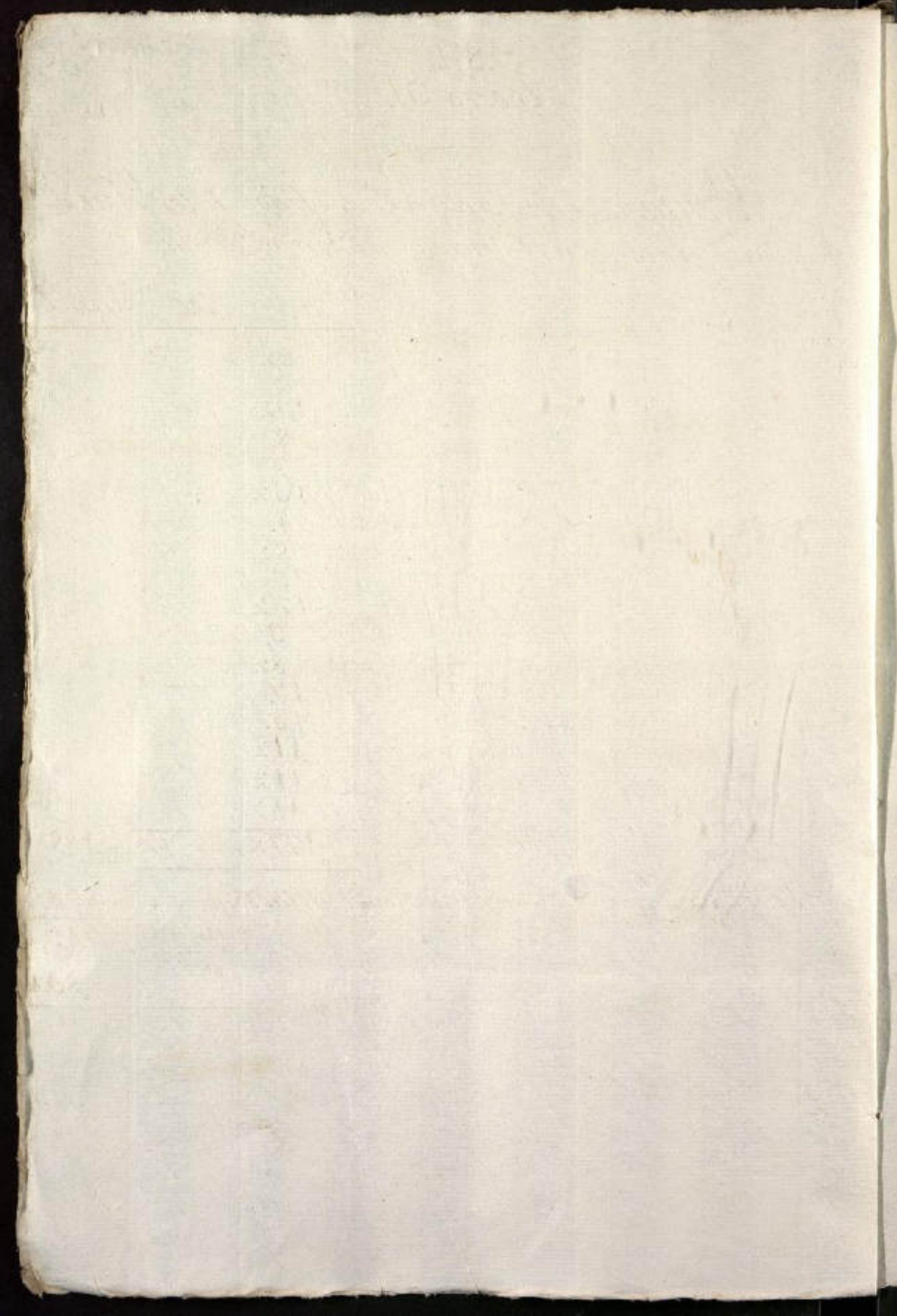

Nº

ADMINISTRACION PRINCIPAL DE LIMA.

Correo de la Ruta de Vallejo — recibido en 6.
de Mayo — 1814

CORRESPONDENCIA DE OFICIO.

De los ¹⁰ Ministros.

DESTINOS.	Nº n. de cartas, y pliegos.	Precios.	Reales de plata.
REYNO.	1	a 3	100 5
	1	a 3	100 5
	.	a	0
	.	a	0
	.	a	0
		Pliegos, in valor.	0
		SUMA.	0 60
ESPAÑA ...		Porze sea Porze de mar. tierra.	
		a 3 y 2 Rs.	0
		a 5 y 2 1/2	0
		a 7 y 4	0
		a 10 y 3	0
		TOTAL.	0

Importan las Cartas, y Pliegos de Oficio que se entregan con este
Seis y medio reales

Roza.

Se recibieron.

ADMINISTRACION PRINCIPAL DE LA

Comodoro de la Armada de la
de la Armada de la

Comodoro de la Armada de la

de la Armada de la

de la Armada de la

de la Armada de la

de la Armada de la

de la Armada de la

de la Armada de la

de la Armada de la

de la Armada de la

Nº

ADMINISTRACION PRINCIPAL DE LIMA.

Correo de la Ruta del Cuzco - recibido en 7 de Mayo - 1814

CORRESPONDENCIA DE OFICIO.

De los S. S. Ministros.

DESTINOS.	Núm. de cartas, y pliegos	Precios.	Reales de plaza.
REYNO..	1	á 2=	U 2=
	1	á 3=	U 3=
	.	á	U
	.	á	U
	.	á	U
	.	á	U
Pliegos, sin valor.			U
SUMA			U 6=
ESPAÑA...		Parte de mar. Parte de tierra. Rs.	U
	.	á 3 y 2	U
	.	á 5 y 2 ½	U
	.	á 7 y 4	U
	.	á 10 y 3	U
TOTAL.			U

Importan las Cartas, y Pliegos de Oficio que se entregan con esto

Sein Hales

Roza.

Se recibieron.

COMPTES RENDUS ANNUELS DE L'AN

Comptes rendus de l'année 1811

REVENUS

Revenus de l'année 1811

Revenus de l'année

DE L'AN

1811

1811

1811

1811

1811

Le Directeur de l'Administration

Le Secrétaire

Le Directeur

Le Secrétaire



Nº

ADMINISTRACION PRINCIPAL DE LIMA.

Correo de la Ruta de Valles - recibido en 21. de Mayo - 1814.

CORRESPONDENCIA DE OFICIO.

De los Sr. Ministros

DESTINOS.	Núm. de cartas, y pliegos	Precios.	Reales de plata.	
REYNO...	1.	á 2½	U	2½
	1.	á 3	U	3
	.	á	U	
	.	á	U	
	.	á	U	
	1.	Pliegos, en valor.	U	8
SUMA			U	13½
ESPAÑA ...		Parte de mar. Parte de tierra.		
	.	á 3 y 2 Rs.	U	
	.	á 5 y 2 ½	U	
	.	á 7 y 4	U	
	.	á 10 y 5	U	
TOTAL.			U	

Importan las Cartas, y Pliegos de Oficio que se entregan con este

Freycm.º Valde.

Roza.

Se recibieron.

Nº

ADMINISTRACION PRINCIPAL DE LIMA.

Correo de la Ruta del Cuzco — recibido en 25 de Mayo — 1814

CORRESPONDENCIA DE OFICIO.

De la S.ª Admin. de Hacienda Pub.ª

DESTINOS.	Núm. de cartas, y pliegos	Precios.	Reales de plata.
REYNO.	.	a	U
	.	a	U
	.	a	U
	.	a	U
	.	a	U
	1.	Pliegos, su valor.	8.
SUMA			U
ESPAÑA ...		Porte de mar. Porte de tierra.	
	.	a 3 y 2	U
	.	a 5 y 2 $\frac{1}{2}$	U
	.	a 7 y 4.	U
	.	a 10 y 3	U
TOTAL.			U

Imponan las Carras, y Pliegos de Oficio que se entregan con este

Orden Real

Roza.

Se recibieron.

COMMISSIONER GENERAL OF THE LAND OFFICE

Office of the Commissioner General of the Land Office
Washington, D.C.

STATE OF TEXAS

Section	Range	County	Acres	Value	Remarks
1	10	10	360		
2	10	10	360		
3	10	10	360		
4	10	10	360		
5	10	10	360		
6	10	10	360		
7	10	10	360		
8	10	10	360		
9	10	10	360		
10	10	10	360		
11	10	10	360		
12	10	10	360		
13	10	10	360		
14	10	10	360		
15	10	10	360		
16	10	10	360		
17	10	10	360		
18	10	10	360		
19	10	10	360		
20	10	10	360		
21	10	10	360		
22	10	10	360		
23	10	10	360		
24	10	10	360		
25	10	10	360		
26	10	10	360		
27	10	10	360		
28	10	10	360		
29	10	10	360		
30	10	10	360		
31	10	10	360		
32	10	10	360		
33	10	10	360		
34	10	10	360		
35	10	10	360		
36	10	10	360		
37	10	10	360		
38	10	10	360		
39	10	10	360		
40	10	10	360		
41	10	10	360		
42	10	10	360		
43	10	10	360		
44	10	10	360		
45	10	10	360		
46	10	10	360		
47	10	10	360		
48	10	10	360		
49	10	10	360		
50	10	10	360		

Section

Value

10

10

Nº

ADMINISTRACION PRINCIPAL DE LIMA.

Correo de la Ruta de *Arequipa* recibido en 3 de *Junio* de 1814.

CORRESPONDENCIA DE OFICIO.

Delo B.ottimo. G.

DESTINOS.	Nºn. de cartas, y pliegos.	Precios.	Reales de plata.
	2.....	a 3½.....	U 7
PELYNO...	.	á	U
	.	á	U
	.	á	U
	.	á	U
	.	á	U
	Pliegos, sin valor.		U
	SUMA		U
ESPAÑA	Porte de mar. Porte de tierra.	U
	.	á 3 y 2 Rs.	U
	.	á 5 y 2 ½	U
	.	á 7 y 4.	U
	.	á 10 y 5	U
	TOTAL.		U

Importan las Cartas, y Pliegos de Oficio que se entregan con este

Siete v.

Roza.

Se recibieron.

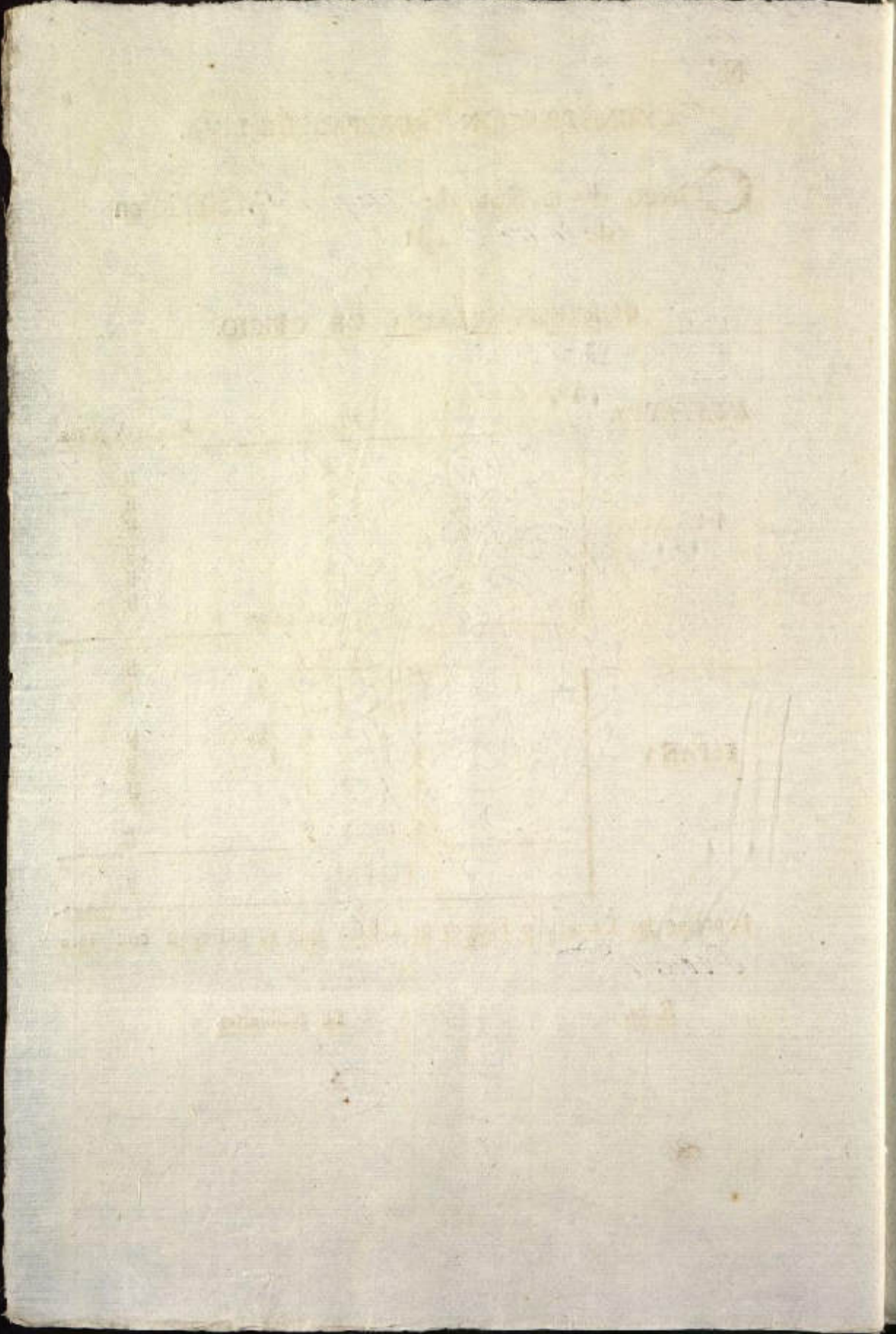

Nº

ADMINISTRACION PRINCIPAL DE LIMA.

Correo de la Ruta de *Valles* recibido en S. de *Junio de 1814.*

CORRESPONDENCIA DE OFICIO.

Minist. de Hac.ª

DESTINOS.	Núm. de cartas, y pliegos	Precios.	Reales de plata.
REYNO...	3.....	á 3 ⁺	U 10 ⁺
	.	á	U
	.	á	U
	.	á	U
	.	á	U
<i>Pliegos, su valor.</i>			U
SUMA			U
ESPAÑA...		Parte de mar. Parte de tierra.	
		á 3 y 2	Rs. p
		á 5 y 2 $\frac{1}{2}$	U
		á 7 y 4.	U
		á 10 y 5	U
TOTAL.			U

Importan las Cartas, y Pliegos de Oficio que se entregan con este

Diez y m.º 2.

Rosa.

Se recibieron.



Nº

ADMINISTRACION PRINCIPAL DE LIMA.

Correo de la Ruta de *1 Cuervo* recibido en 7.
de *Junio* de 1814.

CORRESPONDENCIA DE OFICIO.

Delos S. P. Officio. F.º

DESTINOS.	Nºn. de cartas, y pliegos	Precios.	Reales de p'ata.
REYNO...	1.	a	U 3½
	2.	a 4 i	U 7.
	.	a	U
	.	a	U
	.	a	U
	1.	Plegos, en valor.	U 8½
	4.	SUM. A.	U 21.
ESPAÑA	Parte de mar. Parte de tierra.	
	.	3 y 2 Rs.	U
	.	5 y 2 ½	U
	.	7 y 4.	U
	.	4 10 y 5	U
	TOTAL.		U

Importan las Cartas, y Pliegos de Oficio que se entregan con este

Reince por v.

Roza.

Se recibieron.

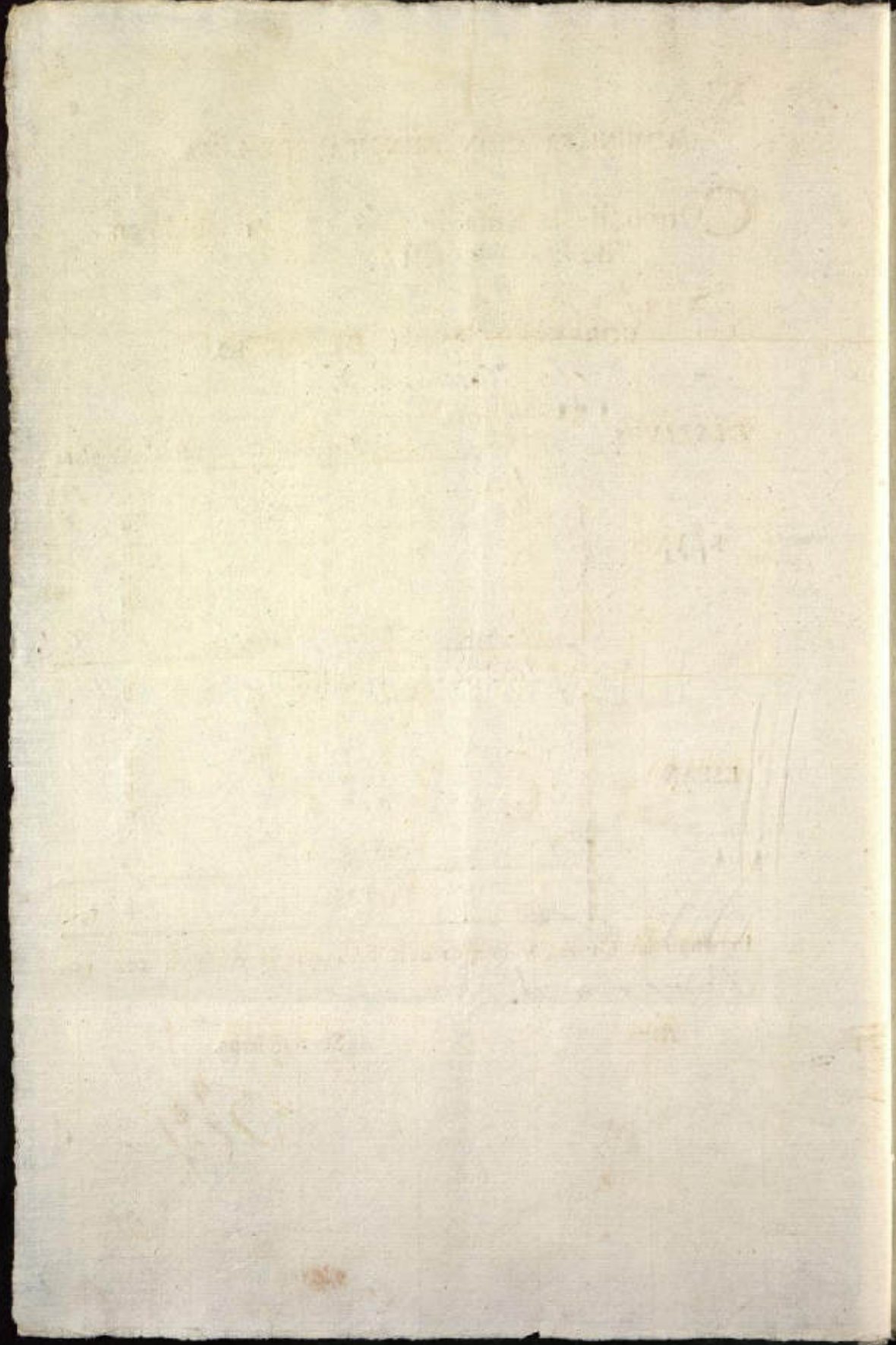

Nº

ADMINISTRACION PRINCIPAL DE LIMA.

Correo de la Ruta de *Curco* recibido en *22* de *Junio* 1814.

CORRESPONDENCIA DE OFICIO.

De los R. Atun. G.

DESTINOS.	Núm. de cartas, y pliegos.	Precios.	Reales de plata.
REYNO...	1.	á	U 22
	1.	á	U 3
	á	U
	á	U
	á	U
Pliegos, en valor.			
	2.	SUMA	U 52
ESPAÑA		Porto de mar. Porto de tierra.	
		á 3 y 2 Rs.	U
		á 5 y 2 $\frac{1}{2}$	U
		á 7 y 4	U
		á 10 y 5	U
TOTAL.			U

Importan las Cartas, y Pliegos de Oficio que se entregan con este *Cinco y m.º 28*

Roza.

Se recibieron.

CONSTITUTIONAL HISTORY

Constitutional History of the United States
by James O. Easton

THE UNIVERSITY OF CHICAGO PRESS

Chicago, Ill.

1913

100

100

100

100

100

100

Nº *P. Comand. en Jalle.*

ADMINISTRACION PRINCIPAL DE LIMA.

Correo de la Ruta de *Espana* recibido en 22. de *Junio* de 1814.

CORRESPONDENCIA DE OFICIO.
De los S. S. Atinros. G. S.

DESTINOS.	Núm. de cartas, y pliegos	Precios.	Reales de plata.
REYNO..	.	á	U
	.	á	U
	.	á	U
	.	á	U
	.	á	U
		<i>Piegos, en valor.</i>	
		SUMA	U
ESPAÑA ..	.	Parte de mar. Parte de tierra.	
	.	á 3 y 2 Rs.	U
	.	á 5 y 2 $\frac{1}{2}$	U 72
	.	á 7 y 4	U
.	á 10 y 3	U	
		TOTAL.	U

Importan las Cartas, y Pliegos de Oficio que se entregan con este
Libro y medio de S. S.

Roza.

Se recibieron.



ADMINISTRATIVE
COUNCIL

1951

1951

1

Nº

ADMINISTRACION PRINCIPAL DE LIMA.

Correo de la Ruta de Valles - recibido en S. de Julio 1814

CORRESPONDENCIAS DE OFICIO.

De los S. S. Ministros G.

DESTINOS.	Núm. de cartas, y pliegos.	Precios.	Reales de plata.
REYNO....	2.....	á 3.....	U 6.
	2.....	á 32.....	U 7.
	.	á	U
	.	á	U
	.	á	U
Pliegos, in valor.			
4..... SUMA.....			U 13.
ESPAÑA....		Porte de mar. Porte de tierra.	
	.	á 3 y 2 Rs.	U
	.	á 5 y 2 $\frac{1}{2}$	U
	.	á 7 y 4.	U
.	á 10 y 5	U	
TOTAL.			U

Imporran las Cartas, y Pliegos de Oficio que se entregan con este

Recibo S.

Roza.

Se recibieron.

THE UNIVERSITY OF CHICAGO
LIBRARY

DATE	DESCRIPTION	AMOUNT
1870
1871
1872
1873
1874
1875
1876
1877
1878
1879
1880
1881
1882
1883
1884
1885
1886
1887
1888
1889
1890
1891
1892
1893
1894
1895
1896
1897
1898
1899
1900

By order of the Board of Trustees
The Treasurer

N^o

148

ADMINISTRACION PRINCIPAL DE LIMA.

Correo de la Ruta de *Arequipa* recibido en 7
de *Julio* 18*VI*

CORRESPONDENCIA DE OFICIO.
De los S. Ministros.

DESTINOS.	Núm. de cartas, y pliegos	Precios.	Reales de plata.
REYNO...	1	á	U 3%
	.	á	U
	.	á	U
	.	á	U
	.	á	U
	1	Pliegos, su valor.	U 7
		SUM. 1.	U 10%
ESPAÑA...		Porto de mar.	
		Porto de tierra.	
		á 3 y 2 Rs.	U
		á 5 y 2 $\frac{1}{2}$	U
		á 7 y 4	U
		á 12 y 5	U
TOTAL.			U

Importan las Cartas, y Pliegos de Oficio que se entregan con este

Diego V. y m.

Rozo.

Se recibieron.

RECEIVED

of the

of the

22

10

1860

N^o2^a Plamilla.

149

ADMINISTRACION PRINCIPAL DE LIMA.

Correo de la Ruta de *Arequipa* recibido en 7
de *Julio* de 1814.

CORRESPONDENCIAS DE OFICIO.

de la N. Minia.

DESTINOS.	Núm. de cartas, y pliegos.	Precios.	Reales de plata.
	1.	á	U 3
REYNO....	.	á	U
	.	á	U
	.	á	U
	.	á	U
	.	á	U
		<i>Pliegos, su valor.</i>	U
		SUMA.	U
ESPAÑA ...		<i>Porte de mar.</i> <i>Porte de tierra.</i>	
	.	á 3. y 2.	Rs. U
	.	á 5. y 2 $\frac{1}{2}$	U
	.	á 7. y 4.	U
	.	á 10 y 5	U
		TOTAL.	U

Importan las Cartas, y Pliegos de Oficio que se entregan con este

Plamilla

Rosa.

Se recibieron.

[Signature]

St. Ann's

ACADEMY

Quo dicitur in de ...
de ...

LIBRARY

St. Ann's

REV.

...

...

...

...

Nº

ADMINISTRACION PRINCIPAL DE LIMA.

Correo de la Ruta de Valles — recibido en 21 de Julio 1814

CORRESPONDENCIA DE OFICIO.
De los S. S. Ministros.

DESTINOS.	Núm. de cartas, y pliegos	Precios.	Reales de plata.
REYNO...	1	a 3c	U 3c
	1	a 5c	U 5c
	.	a	U
	.	a	U
	.	a	U
	.	a	U
Pliegos, in valor.			
SUMA			U 8c
ESPAÑA...		Parte del Puerto de mar.	
		tercia.	
		a 3 y 2 Rs.	U
		a 5 y 2 d	U
		a 7 y 4	U
	a 10 y 3	U	
TOTAL.			U

Importan las Carras, y Pliegos de Oficio que se entregan con este

Octavo

Roza.

Se recibieron.



ADMINISTRACION DE LA CIUDAD DE...

Comando en Jefe de la...

Por el Sr. Comandante...

CATEGORIA	DESCRIPCION	CANTIDAD	VALOR
...
...
...
...
...
...
...
...
...
...
...
...

El Sr. Comandante...

En fecho...

5

Nº

ADMINISTRACION PRINCIPAL DE LIMA.

Correo de la Ruta del *Cinco* — recibido en 23.
de Julio — 1814

CORRESPONDENCIAS DE OFICIO.
De los N. Minus.

DESTINOS.	Núm. de cartas, y pliegos	Precios.	Reales de plata.
FLYNO....	1	á 2	U 2
	1	á 6	U 6
	.	á	U
	.	á	U
	.	ó	U
	4	Pliegos, su valor.	U 8
	9	SUMA.	U 17
ESPAÑA	Porte de mar, Porte de tierra.	
	.	á 3 y 2 Rs.	U
	.	á 5 y 2 $\frac{1}{2}$	U
	.	á 7 y 4.	U
	.	á 10 y 5	U
TOTAL.			U

Importan las Cartas, y Pliegos de Oficio que se entregan con este
Diez y siete rs.

Reza.

Se recibieron.

25

THE UNIVERSITY OF CHICAGO

Department of Chemistry
Chicago, Illinois

Dear Sir:

I have the honor to acknowledge the receipt of your letter of the 10th inst.

and in reply to inform you that the same has been forwarded to the

proper authorities for their consideration.

I am, Sir, very respectfully,
Your obedient servant,

J. H. ...

Enclosed for you are ...

I am, Sir, very respectfully,
Your obedient servant,

J. H. ...

I am, Sir, very respectfully,
Your obedient servant,

J. H. ...

10

Nº

ADMINISTRACION PRINCIPAL DE LIMA.

Correo de la Ruta de Valles — recibido en S
de Agosto 1814.

CORRESPONDENCIA DE OFICIO.

Del Sr. Estacionario.

DESTINOS.	Núm. de cartas, y pliegos.	Precios.	Reales de plata.
REYNO,	á	U
	.	á	U
	.	á	U
	.	á	U
	.	á	U
	.	á	U
	1	- Pliegos, su valor. -	10.
SUMA.			U
ESPAÑA	Porte de mar. Porte de tierra.	
	.	á 3 y 2	Rs. U
	.	á 5 y 2	á U
	.	á 7 y 4	U
	.	á 10 y 5	U
TOTAL.			U

Importan las Cartas, y Pliegos de Oficio que se entregan con este

Dic. Nalac.

Roza.

Se recibieron.



ADMINISTRACION PRINCIPAL DE LIMA.

Correo de la Ruta de *Chuaco* — recibido en 7
de *Agosto* de 1814.

CORRESPONDENCIA DE OFICIO.

De los *SS. Alcaldes G.*

DESTINOS.	Núm. de cartas, y pliegos	Precios.	Reales de plata.
REYNO....	1.....	á.....	U 2.
	1.....	á.....	U 32.
	1.....	á.....	U 6.
	á.....	U
	á.....	U
		Pliegos, en valor.	U
	3.....	SUMA.....	U 112.
ESPAÑA....		Parte de mar. Parte de tierra.	
		á 3 y 2 Rs.	U
		á 5 y 2 $\frac{1}{2}$	U
		á 7 y 4.	U
		á 10 y 5	U
		TOTAL.	U

Importan las Cartas, y Pliegos de Oficio que se entregan con este

Once y medio v.

Roza.

Se recibieron,

Nº

ADMINISTRACION PRINCIPAL DE LIMA.

Correo de la Ruta de *Acquipas* recibido en 12.
de agosto de 1814.

CORRESPONDENCIA DE OFICIO.

Del Sr. Ministro G.

DESTINOS.	Núm. de cartas, y pliegos	Precios.	Reales de plata.
REYNO...	2.....	á 3 1/2.....	U 7.
	1.....	á	U 4 1/2
	á	U
	á	U
	á	U
Pliegos, en valor.			
	3.....	SUMA.....	U 11 1/2
ESPAÑA...		Porte de mar. Porte de tierra.	
		á 3 y 2 Rs.	U
		á 5 y 2 1/2	U
		á 7 y 4.	U
		á 10 y 5	U
TOTAL.			U

Importan las Cartas, y Pliegos de Oficio que se entregan con esta

Once y medio r.

Rozo.

Se recibieron.

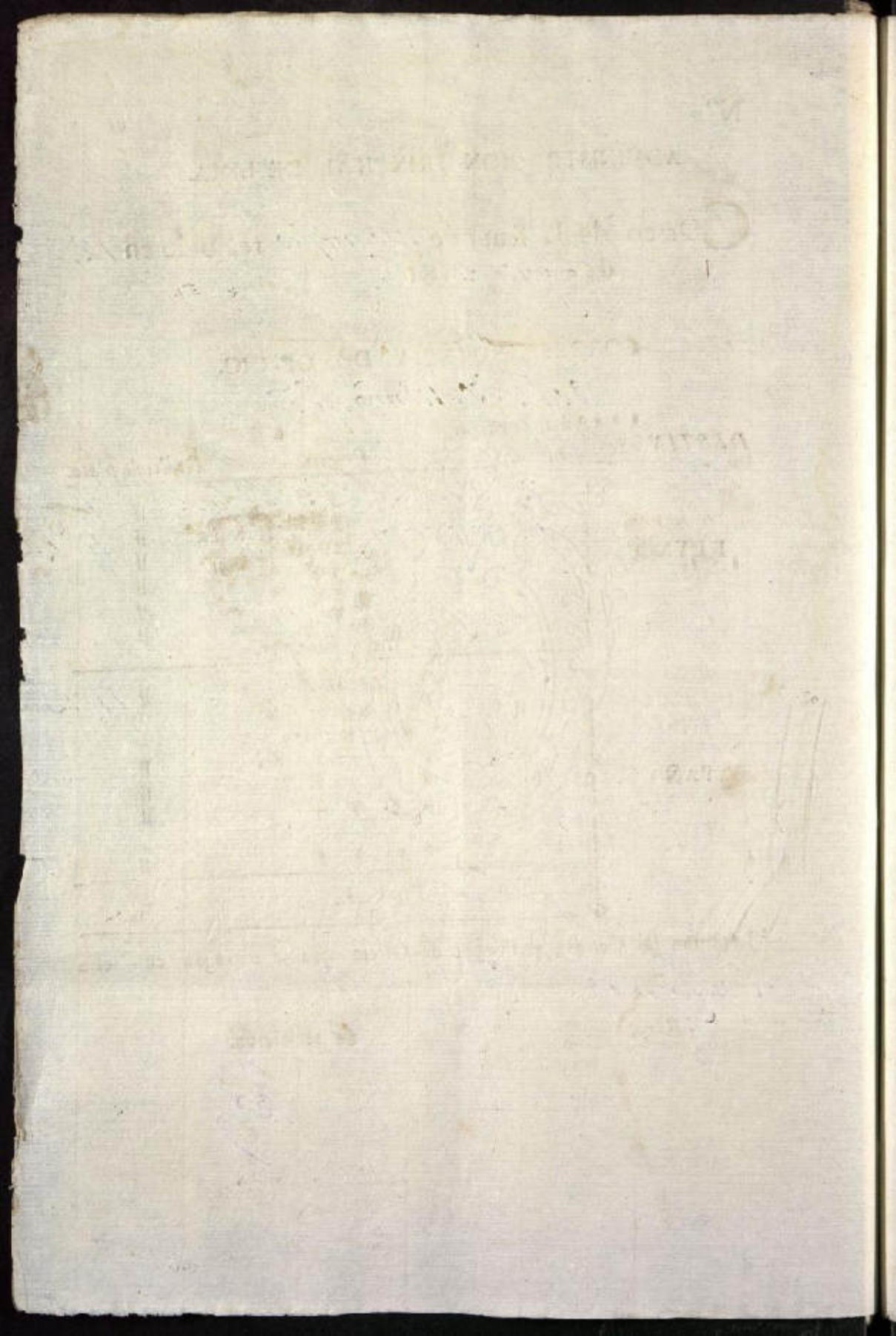

Nº

ADMINISTRACION PRINCIPAL DE LIMA.

Correo de la Ruta de *Valles* recibido en *20*
de *abril* de 1814.

CORRESPONDENCIAS DE OFICIO.

Delos N. Minors. S.

DESTINOS.	Núm. de cartas, y pliegos.	Precios.	Reales de plata.
REYNO....	.	á	U
	.	á	U
	.	á	U
	.	á	U
	.	á	U
<i>----- Pliegos, in valor. -----</i>			<i>14 1/2</i>
SUMA			
ESPAÑA...	.	Poste de mar.	U
	.	Poste de tierra	
	.	á 3 y 2 Rs.	U
	.	á 5 y 2 1/2	U
.	á 7 y 4	U	
.	á 10 y 5	U	
TOTAL.			U

Importan las Cartas, y Pliegos de Oficio que se entregan con este

Catorce y medio 2

Rosa.

Se recibieron.

Blank page with faint bleed-through text from the reverse side. The text is mirrored and mostly illegible due to fading and bleed-through. Some faint words like "RECEIVED" and "1871" are visible.

100
E

En dias pasados fue presente á C. S. por medio de un
 Oficio, y copia que le acompaño, que se ordenen de l.
 Exmo. Sor. Virrey del Reyno, comunicada á la
 Administracion Públ. de Lima, y de esta Audiencia,
 Caminaron para el Exercito tres Cañones con
 Medicamentos, costada su conduccion hasta Potosi
 por la Renta de mi cargo, baxo la calidad de
 q. contribuir el Reingreso del Abintaxio de N.
 Hacienda de esta Casa, y al mismo tiempo supliqué
 á C. S. se dignase Mandar que sin Abintaxio
 por me entregasen los Sesenta y Sei pero q.
 q. importaron los fletes: Mas como hasta ahora
 no se me haya dado contestacion alguna sin
 duda por las graves ocupaciones de este Govierno,
 y esta sola parida impida como la suena Públ.
 del año Vencido de 1752 q. Necesariam. debe
 Caminar en el proximo Correo por la precision en
 que me hallo de retirarme á servir la Audm.
 de Quito lo mas pronto posible; lo recuerdo á C. S.

afin de q. tenga a bien ordenar lo q. le parezca
combeniente, y noticiarmelo para con ere D^{no} Juan
Salva el impedimento q. Nebo indicado = D^{no}
gnó. a l. s. m. d. Arequipa Febrero 23. de 1783

José de Olari = M. Y. S. D. Don Gabriel Alvarado
Gov. Intendente y Subdelegado G^{ral}. de la Nueva y
G^{ra} de España en un original, de q. Certifico. P
Dm. de q. onces de Arequipa Marzo 3. 1783

Agustin Vidalgas
B

Con fha. 23 de Enero pp. ^{er} pidi informe alos
 Sres. Minis. de Real Hacienda sobre la solitud
 de V. para que se satisficiera por ella a esta Real
 el importe de la Conduccion de tres Casacas de
 medicam. ^{tes} al Costo al alto deau; y haciendola expedido
 con fha. 29. del corriente solo transcurrido para su
 inteligencia = S. Gov. Intend. ^{te} de Minis. de
 Real Hacienda: Visto quanto expone en el precedente
 oficio el Sr. ^{or} de Correo de esta Ciudad en que se
 visita se le reintegre ala Real sesenta y seis ps. del
 flete de tres Casacas, que de com. del Comis. S. Virrey
 del Reyno se remision de la Capital de Lima
 con medicam. ^{tes} para el Costo al alto deau; y cumpliendo
 con el decreto de V. S. de 29. de Enero ultimo lo q. debun
 informar es, que para que tenga efecto la indicada
 solitud es de indispensable necesidad la superior com.
 del Comis. S. Virrey del Arco. dirigida a V. S. o bien a este
 Ministerio, si se ha de estar ala practica establecida en el,
 fundada sobre la Real ordenanza de Intend. ^{tes}; sin que
 haga la menor fuerza para vencer tan poderoso ob.
 faculo la com. que expusiera el Sr. ^{or} haver recibido

„del Pral. de la Capital de Lima (y acompaña en
„Copia) por que en tal caso qualquiera Jefe de oficina
„de esta, o otras clases de Rentas con solo referirse en sus
„oficios a Superiores con. del Cosmo. S. Virrey, Tiberario
„francos. cantidades contra las Reales Causas al Rey
„y se transcurra todo el exn. establecido hasta hoy
„con perjuicio de la responsabilidad de los Mismos. Y
„quanto sobre el particular deben decir los de estas Causas
„para que V. en vista de todo remedia lo que sea
„de su Superior agrado = Dia. que. ult. m. Jan. S. An.
„Quipa P. Leon. 25. 1812 = Jno Gabriel Moreno

Señor Adm. de Causas

Ex copia del Original de of. Certifico
D. D. M. sub Pral. de Jorales de
Arequipa Marzo 3. de 1813

Guillermo Vidalgo

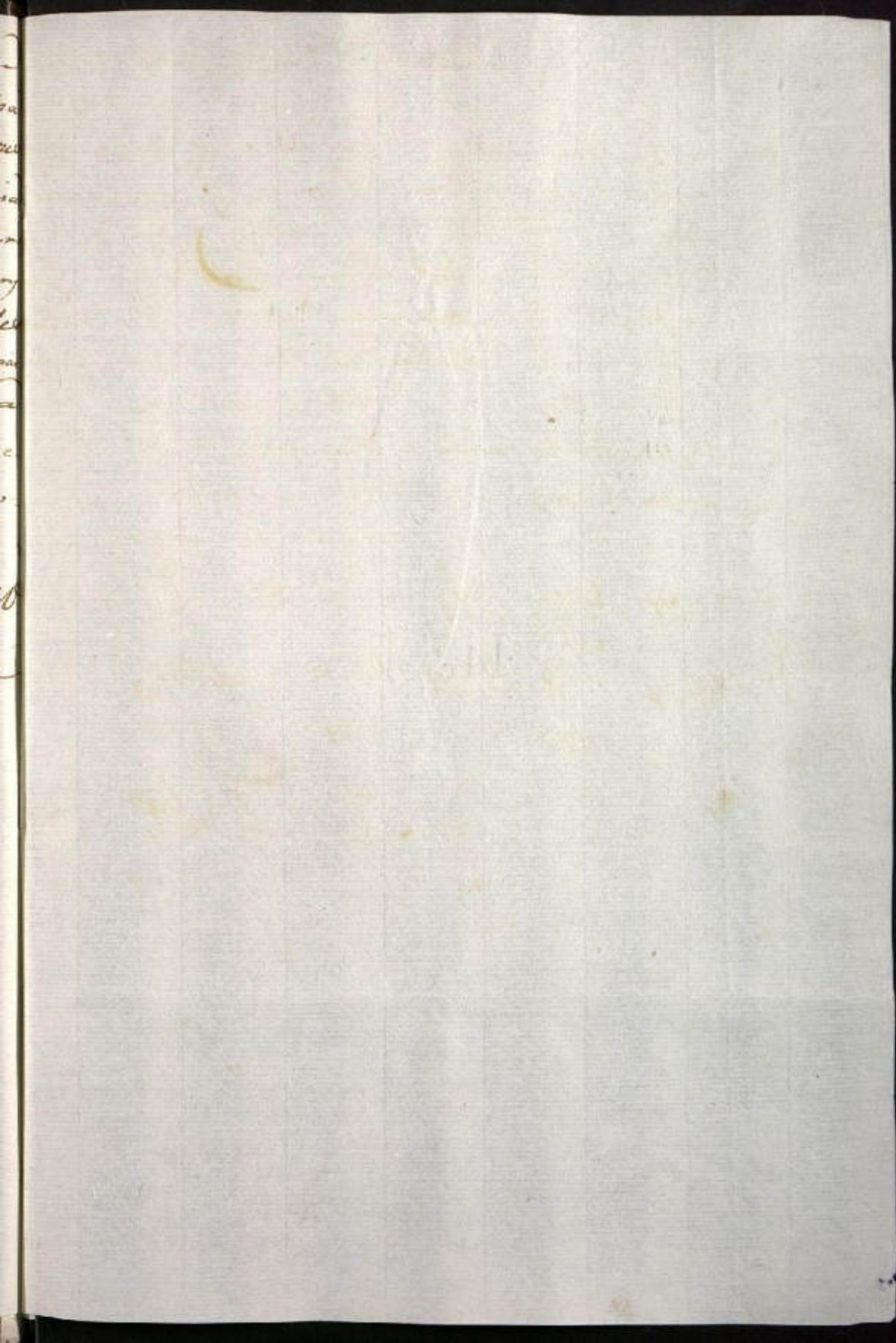

Ms. II

11
12
13
14
15
16
17
18
19
20
21
22
23
24
25
26
27
28
29
30
31
32
33
34
35
36
37
38
39
40
41
42
43
44
45
46
47
48
49
50
51
52
53
54
55
56
57
58
59
60
61
62
63
64
65
66
67
68
69
70
71
72
73
74
75
76
77
78
79
80
81
82
83
84
85
86
87
88
89
90
91
92
93
94
95
96
97
98
99
100



CAMPBELL

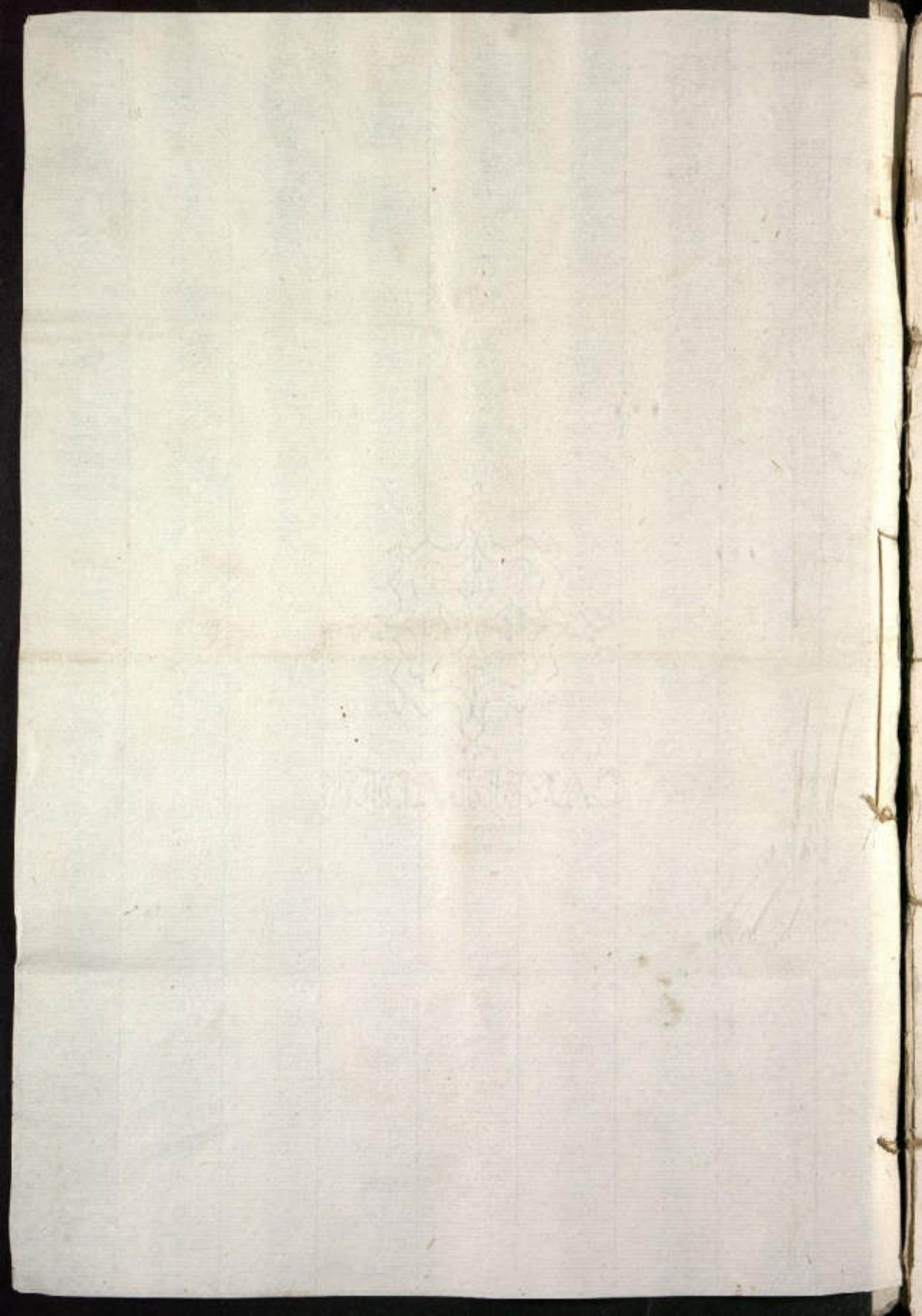

1811.
Agosto 31.

C. 46.12

158

Resumen de la correspondencia de oficio en la
Sub^{on} Insp. de Arilleria en el Tercio cumplido en dho.
dia.

F.	M.
8 1/2	72 1/2
7 1/2	
10.	
33.	
40 1/2	
233.	Bruto
57.	
20 1/2	
36 1/2	
2 1/2	
21 1/2	
23.	
40 1/2	
140 1/2	y to
8.	
83 1/2	
10.	
4.	
57 1/2	
<hr/> 857 1/2	
72 1/2	
<hr/> 923 1/2	
P. 118.3 1/2	

Handwritten text at the top of the page, possibly a title or header.

Handwritten text in the upper section, possibly a list or description.

Handwritten text in the middle section, possibly a list or description.

Vertical handwritten text in the center of the page, possibly a list or description.

Handwritten text in the lower right section, possibly a signature or date.

Nº

ADMINISTRACION PRINCIPAL DE LIMA.

Correo de la Ruta de *Valle* recibido en *6*
de *Mayo* - 1814

CORRESPONDENCIA DE OFICIO.

De la Armilla.

DESTINOS.	Núm. de cartas, y pliegos	Precios.	Reales de plata.
REYNO...	1	á 3	3
	1	á 5	5
	.	á	U
	.	á	U
	.	á	U
Pliegos, in valor.			U
SUMA			U 3
ESPAÑA	Posto de mar. Poste de tierra.	U
	.	á 3 y 2 Rs.	U
	.	á 5 y 2 $\frac{1}{2}$	U
	.	á 7 y 4	U
	.	á 10 y 5	U
TOTAL.			U

Importan las Cartas, y Pliegos de Oficio que se entregan con este

Ochoyuelo Valle.
Rozo.

Se recibieron.



Nº

ADMINISTRACION PRINCIPAL DE LIMA.

Correo de la Ruta del *Cusco* - recibido en 7. de *Mayo* - 1814.

CORRESPONDENCIA DE OFICIO.

De la Artilleria.

DESTINOS.	Núm. de cartas, y pliegos	Precios.	Reales de plata.
REYNO...	1	á 52	U 32
	2	á 4	U 8.
	.	á	U
	.	á	U
	.	á	U
	2	Pliegos, en valor.	U 65
SUMA			U 79.
ESPAÑA ...		Porte de mar. Porte de tierra.	
		á 3 y 2	Rs. U
		á 5 y 2 $\frac{1}{2}$	U
		á 7 y 4.	U
		á 10 y 3	U
TOTAL.			U

Importan las Cartas, y Pliegos de Oficio que se entregan con este *Setenta y cinco Reales.*

Roza.

Se recibieron.

Handwritten text at the top of the page, possibly a title or header, which is mostly illegible due to fading and bleed-through.

Handwritten text in the upper middle section, appearing to be a list or a set of instructions.

24

ci

Handwritten text at the bottom of the page, possibly a signature or a date.

Nº

ADMINISTRACION PRINCIPAL DE LIMA.

Correo de la Ruta de *Valles* — recibido en 21.
de *Mayo* 1814

CORRESPONDENCIA DE OFICIO.

De la Artilleria.

DESTINOS.	Núm. de cartas, y pliegos	Precio.	Reales de plata.
FLYNO.	1.	a 3.	0
	2.	a 5.	0
	.	a	0
	.	a	0
	.	a	0
<i>Piegos, en valor.</i>			0
SUMA			0
ESPAÑA		Porte de mar, Porte de tierra.	0
		a 3 y 2 Rs.	0
		a 5 y 2 $\frac{1}{2}$	0
		a 7 y 4	0
	a 10 y 5	0	
TOTAL.			0

Importan las Cartas, y Pliegos de Oficio que se entregan con este

Dic. Malo C.

Rosa.

Se recibieron



ADVERTISING AND PRINTING

Office of the Secretary of the State
Washington, D.C.

RECEIVED

1877

1877

Es. W. H. H. H.

X

Nº

ADMINISTRACION PRINCIPAL DE LIMA.

Correo de la Ruta de *Curco* recibido en 23 de *Mayo* en 1814.

CORRESPONDENCIA DE OFICIO.

América

DESTINOS.	Nº n. de cartas, y pliegos	Precios.	Reales de plata.
REYNO..	1.	á	U 1 ²
	1.	á	U 3 ²
	.	á	U
	.	á	U
	.	á	U
	2.	Pliegos, su valor.	U 34.
	4.	SUM. 1.	U 39.
ESPAÑA	Poste de ^{mar.} Poste de ^{tierra}	
	.	á 3 y 2 Rs.	U
	.	á 5 y 2 ¹ / ₂	U
	.	á 7 y 4	U
	.	á 10 y 5 ¹ / ₂	U
TOTAL.			U

Importan las Cartas, y Pliegos de Oficio que se entregan con este *Quince y cinco*

Roza.

Se recibieron



THE UNIVERSITY OF CHICAGO
LIBRARY

REVISED

1911

REVISED

1911

REVISED

1911

Nº

ADMINISTRACION PRINCIPAL DE LIMA.

Correo de la Ruta de *Arequipa* recibido en 3. de *Junio* de 1814.

CORRESPONDENCIA DE OFICIO.

Sub. Prop. on rec. recib.

DESTINOS.	Núm. de cartas, y pliegos	Precios.	Reales de plata.
REYNO...	.	á	U
	.	á	U
	.	á	U
	.	á	U
	.	á	U
	1.	Pliegos, en valor.	10 ^u
		SUMA	U
ESPAÑA	Porte de mar. Porte de tierra.	
	.	á 3 y 2 Rs.	U
	.	á 5 y 2 $\frac{1}{2}$	U
	.	á 7 y 4.	U
	.	á 10 y 5	U
		TOTAL.	U

Importan las Cartas, y Pliegos de Oficio que se entregan con este

Diez y medio

Reza.

Se recibieron.

[Signature]

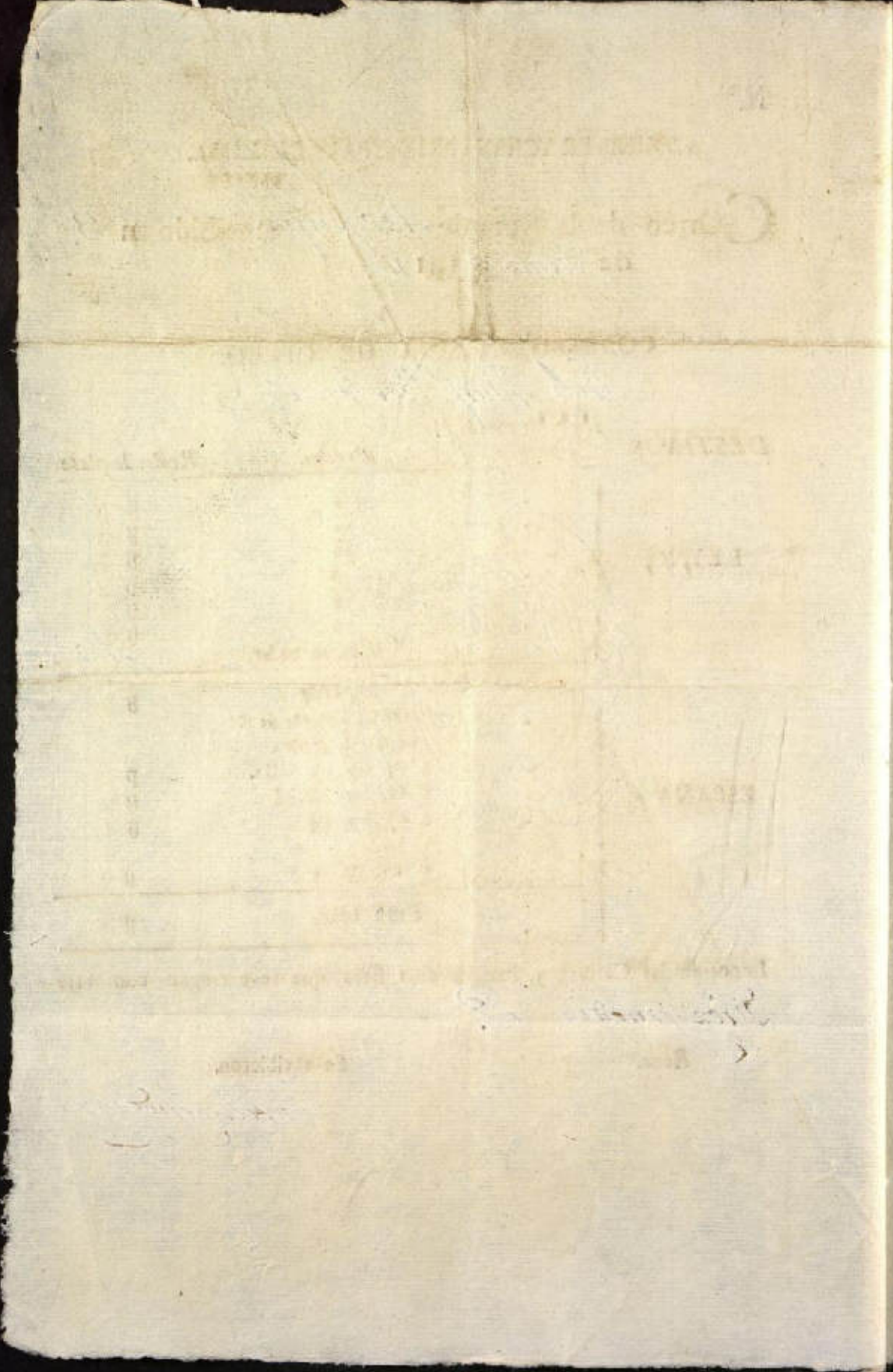

Nº

ADMINISTRACION PRINCIPAL DE LIMA.

Correo de la Ruta de *Stalles* recibido en S. de *Junio de 1814.*

CORRESPONDENCIA DE OFICIO.

Sub Insp. on octavilla

DESTINOS.	Núm. de cartas, y pliegos	Precios	Reales de plata.
REYNO..	.	á	U
	.	á	U
	.	á	U
	.	á	U
	.	á	U
2. Pliegos, en valor.			U 233.
SUMA			
ESPAÑA...	.	Parte de mar. Parte de tierra.	U
	.	á 3 y 2 Rs.	U
	.	á 5 y 2 ½	U
	.	á 7 y 4	U
	.	á 11 y 5	U
TOTAL.			U

Importan las Cartas, y Pliegos de Oficio que se entregan con este

Cientos treinta y tres.

Roza.

Se recibieron.

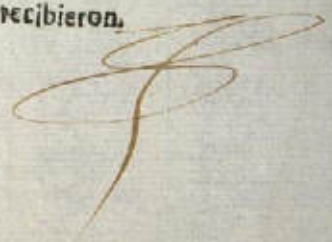

Nº

ADMINISTRACION PRINCIPAL DE LIMA.

Correo de la Ruta de *V. Cuzco* recibido en 7 de *Junio* de 1814.

CORRESPONDENCIA DE OFICIO.

Sob. Ins. p.º de Ar. coll.º

DESTINOS.	Núm. de cartas, y pliegos	Precios.	Reales de plata.
PELYNO...	1.	á	U 3.
	á	U
	á	U
	á	U
	á	U
	3.	Pliegos, in valor.	U 84
	4.	SUM. A.	U 87.
ESPAÑA		Porte de mar. Porte de tierra.	
	á 3 y 2 Rs.	U
	á 5 y 2 ½	U
	á 7 y 4	U
	á 10 y 5	U
TOTAL,			U

Importan las Cartas, y Pliegos de Oficio que se entregan con este *Cincuenta y siete 7.*

Rozo.

Se recibieron.



THE UNIVERSITY OF CHICAGO
LIBRARY

RECEIVED
JAN 10 1911
LIBRARY

THE UNIVERSITY OF CHICAGO

LIBRARY

Nº

ADMINISTRACION PRINCIPAL DE LIMA.

Correo de la Ruta de *Solla* recibido en *20* de *Junio* 1814.

CORRESPONDENCIA DE OFICIO.

Sub Insp. en de Arch.

DESTINOS.	Núm. de cartas, y pliegos	Preciós.	Reales de plata.
REYNO...	1.....	á	U 3.
	1.....	á	U 3½
	á	U
	á	U
	á	U
	2.....	Pliegos, su valor.	U 14
	3.....	SUMA.	U 20½
ESPAÑA...		Porte de mar. y	
		Porte de tierra.	
		á 3. y 2 Rs.	U
		á 5. y 2 ¢	U
	á 7. y 4	U	
	á 10 y 5	U	
TOTAL.			U

Importan las Cartas, y Pliegos de Oficio que se entregan con este

Remite y medio r.

Rosa.

Se recibieron.

ADMINISTRACION PRINCIPAL DE LIMA

Oficio de la R. M. de ...
Lima, a ... de ... de ...

En testimonio de lo cual...

Nº

ADMINISTRACION PRINCIPAL DE LIMA.

Correo de la Ruta de *Wusco* recibido en 22.
de *Junio* 1814.

CORRESPONDENCIA DE OFICIO.

Avillemia.

DESTINOS.	Núm. de cartas, y pliegos	Precios.	Reales de plata.
FEYNO...	1.	a	U 3½
	2.	a 4	U 8.
	.	a	U
	.	a	U
	.	a	U
	2.	Pliegos, su valor.	U 25.
5. SUMA			U 36½
ESPAÑA ...		Porto de mar. Porto de tierra.	
	.	a 3 y 2 Rs.	U
	.	a 5 y 2 ½	U
	.	a 7 y 4	U
.	a 10 y 3	U	
TOTAL.			U

Importan las Cartas, y Pliegos de Oficio que se entregan con este

Freinta y seis y medio r. S.

Rozó.

Se recibieron.

ADMISSION FOR GENERAL SERVICE

Contract of the Government of the United States
of New York

THE STATE OF NEW YORK

OFFICE OF THE COMMISSIONER OF THE LAND OFFICE

I, the undersigned, do hereby certify that the within and foregoing is a true and correct copy of the original as the same appears in the files of the Office of the Commissioner of the Land Office, State of New York, at the date of this certificate.

In testimony whereof, I have hereunto set my hand and the seal of the Office of the Commissioner of the Land Office, at Albany, this _____ day of _____, 19____.

 Commissioner of the Land Office

Nº

P. M. Extraord. de Salles,

168

ADMINISTRACION PRINCIPAL DE LIMA.

Correo de la Ruta de España recibido en 22.
de Junio 1814.

CORRESPONDENCIAS DE OFICIO.

Arilleria

DESTINOS.	Núm. de cartas, y pliegos	Precios.	Reales de plata.
REYNO...	.	á	H
	.	á	H
	.	á	H
	.	á	H
	.	á	H
		Pliegos, su valor.	H

SUMA

	SUMA		Rs.	S.
	Parte de mar.	Parte de tierra.		
ESPAÑA...	á 3	y 2	67 1/2	S.
	á 5	y 2 1/2		
	á 7	y 4		
3.	á 10	y 5	67 1/2	
4.	TOTAL.		72 1/2	

Importan las Cartas, y Pliegos de Oficio que se entregan con este

Seisenta y dos y media *Rs.*

Roza.

Se recibieron.

Handwritten text at the top of the page, possibly a title or header, which is mostly illegible due to fading and bleed-through.

Second line of handwritten text, appearing to be a date or a specific reference.

Third line of handwritten text, possibly a name or a subject matter.

Fourth line of handwritten text, continuing the document's content.

Text on the right side of the page, possibly a signature or a note.

Main body of handwritten text, consisting of several lines of cursive script.

Lower section of handwritten text, possibly a concluding paragraph or a signature.

Small handwritten text at the bottom of the page.

Nº

ADMINISTRACION PRINCIPAL DE LIMA.

Correo de la Ruta de Pasco — recibido en, 7 de Julio 1814

CORRESPONDENCIAS DE OFICIO.

De la *Terrell.*

DESTINOS.	Núm. de cartas, y pliegos	Precios.	Reales de plata.
REYNO....	1	á 2	100 2/3
	.	á	0
	.	á	0
	.	á	0
	.	á	0
		Pliegos, su valor.	0
		SUM A.	0
ESPAÑA ...		Parte de mar. Parte de tierra.	
		á 3 y 2	Rs. 0
		á 5 y 2 1/2	0
		á 7 y 4	0
		á 10 y 5	0
		TOTAL.	0

Importan las Cartas, y Pliegos de Oficio que se entregan con este

Don y medio reales

Rosa.

Se recibieron.



Ally
ed

Amigo

Amigo

no Ally Senior

Ally Senior

Ally

Nº

ADMINISTRACION PRINCIPAL DE LIMA.

Correo de la Ruta de *Valle C.* recibido en *S.*
da *Julio 1814*

CORRESPONDENCIAS DE OFICIO.
De la Artilleria.

DESTINOS.	Núm. de cartas, y pliegos.	Precios.	Reales de plaza.
REYNO...	1.	á	U 3½
	2.	á 5	U 10.
	.	á	U
	.	á	U
	.	á	U
	1.	Pliegos, su valor.	
4. SUMA.			U 21½
ESPAÑA...	.	Parte de mar, Parte de tierra.	U
	.	á 3. y 2 Rs.	U
	.	á 5. y 2 á	U
	.	á 7. y 4	U
	.	á 10 y 5	U
TOTAL.			U

Importan las Cartas, y Pliegos de Oficio que se entregan con este

Veinte y uno y medio r.

Riza.

Se recibieron.



THE UNIVERSITY OF CHICAGO

PHYSICS DEPARTMENT

1911

TO THE PHYSICS DEPARTMENT

FROM

RECEIVED

1911

PHYSICS DEPARTMENT

Nº

ADMINISTRACION PRINCIPAL DE LIMA.

Correo de la Ruta de *Cuzco* recibido en 7.
de *Julio* de 1814.

CORRESPONDENCIAS DE OFICIO.

Arillera.

DESTINOS.	Núm. de cartas, y pliegos	Precios.	Reales de plata.
ILEYNO...	2	á 4	8.
	.	á	8.
	.	á	8.
	.	á	8.
	.	á	8.
	.	á	8.
	2	Pliegos, en valor.	15.
	4	SUMA.	23.
ESPAÑA...		Parte de mar, Parte de tierra.	
		á 3 y 2 Rs.	8.
		á 5 y 2 $\frac{1}{2}$	8.
		á 7 y 4.	8.
		á 10 y 5	11.
TOTAL.			8.

Importan las Cartas, y Pliegos de Oficio que se entregan con este

Diez y tres.

Roza.

Se recibieron.

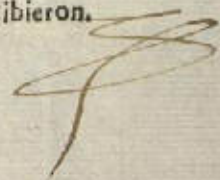

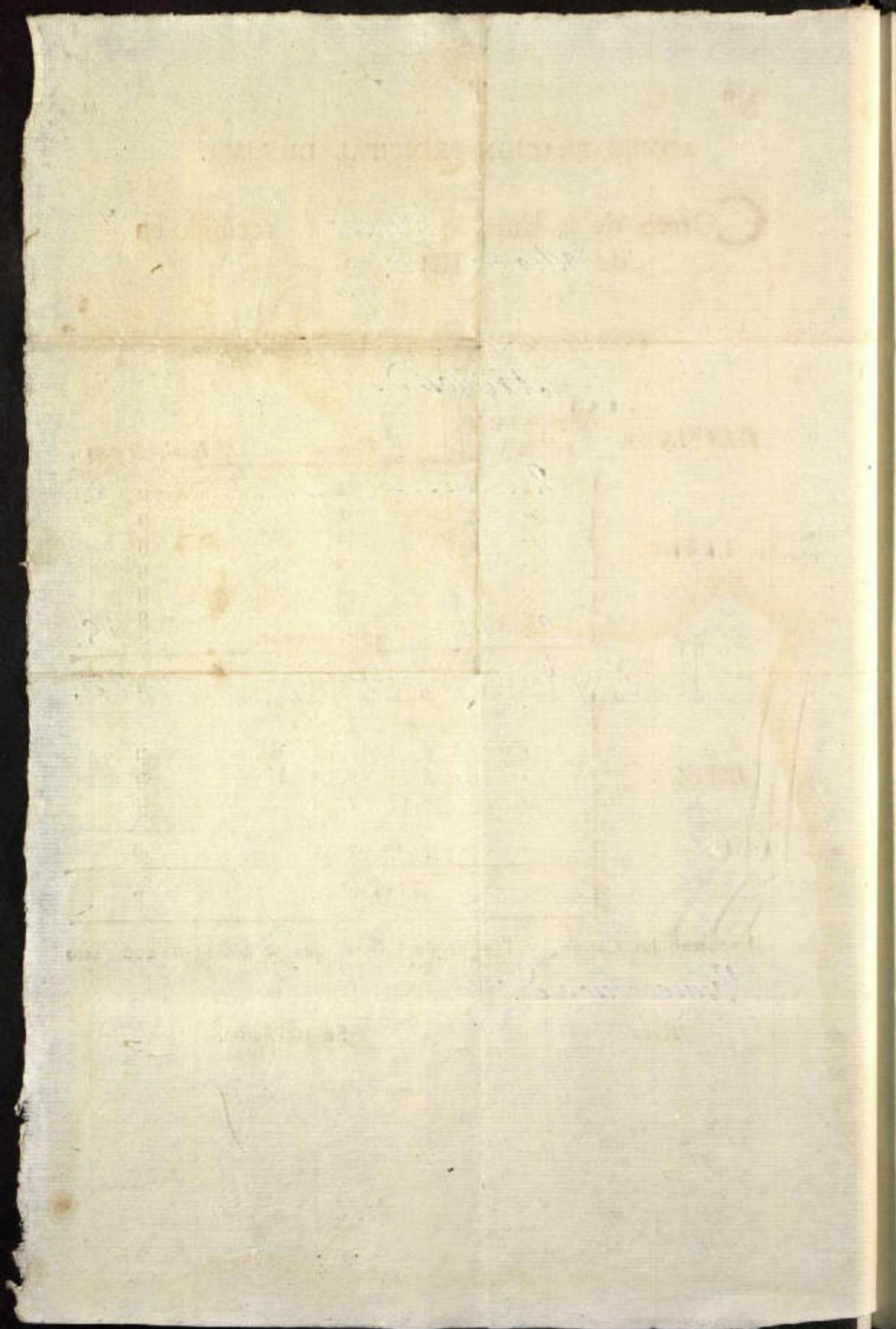

AMMETERIUM UNIVERSAL DE ROMA

1/2

Classo de ...
de ...

Handwritten signature

Faint, mostly illegible handwritten text and markings on a grid-like background.

Nº

ADMINISTRACION PRINCIPAL DE LIMA.

Correo de la Ruta del Cerco — recibido en 23. de Julio — 1814

CORRESPONDENCIA DE OFICIO.

De la dentada

DESTINOS.	Núm. de cartas, y pliegos	Precios.	Reales de plata.
REYNO...	4	á 2	H 8
	1	á 4	U 4
	.	á	U
	.	á	U
	.	á	U
	3	Pliegos, su valor.	H 133
SUMA			U 140
ESPAÑA ..		Porte de mar. Porte de tierra.	
		á 3 y 2 Rs.	H
		á 5 y 2 $\frac{1}{2}$	U
		á 7 y 4	U
	á 10 y 5	H	
TOTAL.			U

Importan las Cartas, y Pliegos de Oficio que se entregan con este

Ciento quarenta y 2

Reza.

Se recibieron.



Nº

ADMINISTRACION PRINCIPAL DE LIMA.

Correo de la Ruta de Valle — recibido en S de Agosto 1811

CORRESPONDENCIAS DE OFICIO.

De la Atoll.

DESTINOS.	Núm. de cartas, y pliegos.	Precios.	Reales de plata.
REYNO...	4	a 3	U 3
	.	a 5	U 5
	.	a	U
	.	a	U
	.	a	U
		Plegos, en valor.	U
		SUMA	U 8.
ESPAÑA...	.	Porto de mar, y 2 Rs.	U
	.	a 3 y 2	U
	.	a 5 y 2 1/2	U
	.	a 7 y 4	U
	.	a 10 y 5	U
		TOTAL.	U

Importan las Cartas, y Plegos de Oficio que se entregan con este

otro talero

Rosa.

Se recibieron.

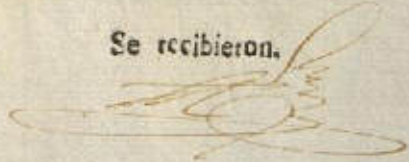

ADMITTED FOR DEPOSIT

Office of the Librarian

TO THE

LIBRARY

OF THE

CONGRESS

OF THE

UNITED STATES

OF AMERICA

WASHINGTON

1850

NO. 100

1850

1850

1850

1850

1850

1850

1850

1850

Nº

175

ADMINISTRACION PRINCIPAL DE LIMA.

Correo de la Ruta de Cuzco - recibido en /
de Agosto 1814

CORRESPONDENCIA DE OFICIO.
De la Arzobispado.

DESTINOS.	Núm. de cartas, y pliegos.	Precios.	Reales de plata.
REYNO...	.	á	H
	.	á	U
	.	á	U
	.	á	U
	.	á	U
	3.	Pliegos, in valor.	U 80c
SUMA.			
ESPAÑA...	.	Porte de mar. Porte de tierra.	U
	.	á 3 y 2 Rs.	U
	.	á 5 y 2 $\frac{1}{2}$	U
	.	á 7 y 4.	U
	.	á 10 y 5	U
TOTAL.			U

Importan las Cartas, y Pliegos de Oficio que se entregan con este
cheque y traye nº 2

Roza.

Se recibieron.

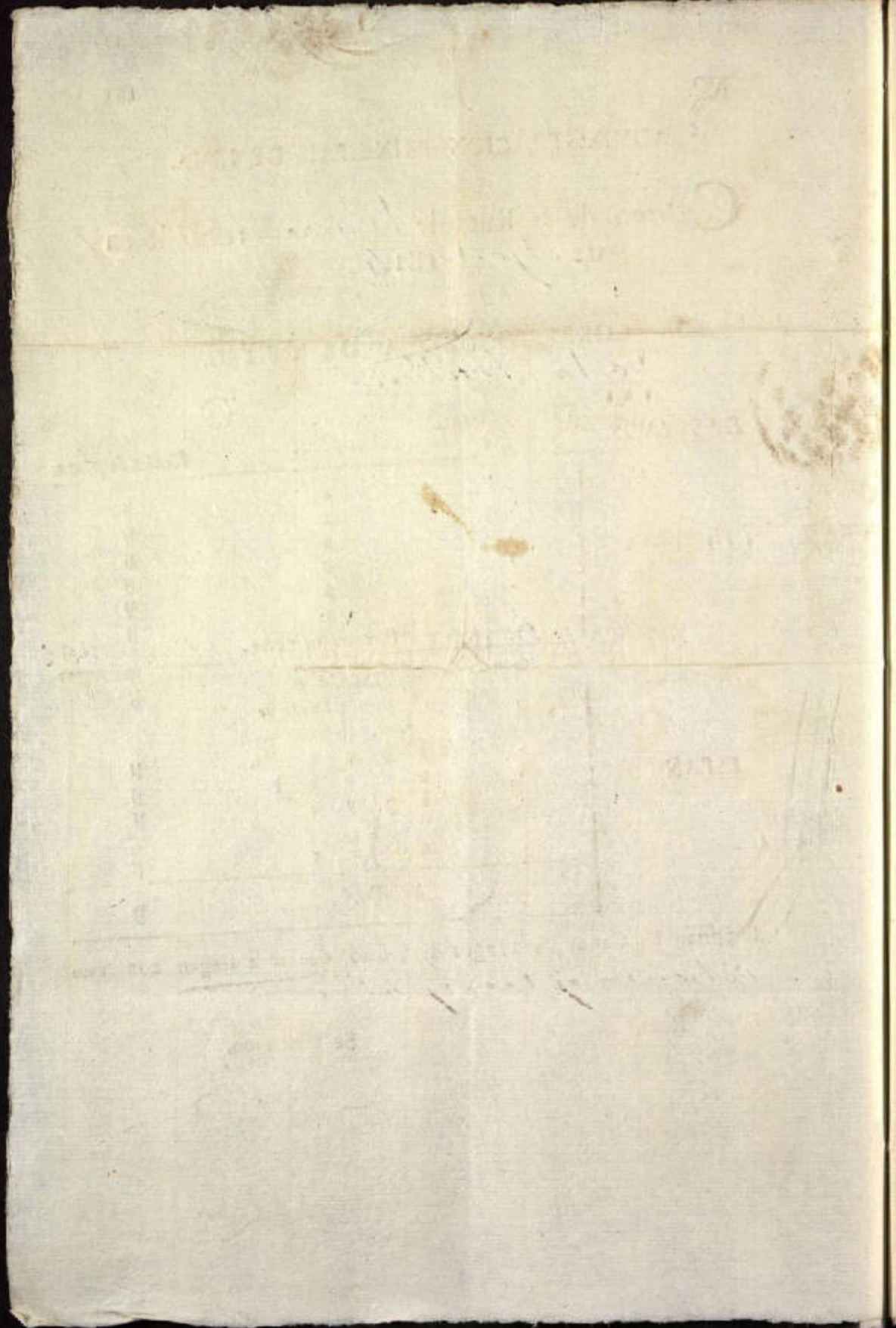

N^o

De Arica.

176

ADMINISTRACION PRINCIPAL DE LIMA.

Correo de la Ruta de _____ recibido en 18.
de Agosto 1814.

CORRESPONDENCIAS DE OFICIO.
De la Antilla.

DESTINOS.	Núm. de cartas, y pliegos.	Precios.	Reales de plata.
REYNO....	.	á	U
	.	á	U
	.	á	U
	.	á	U
	.	á	U
		Plegos, su valor:	U
SUMA.			
ESPAÑA ..	.	Posta de mar.	U
	.	Posta de tierra.	
	.	á 3 y 2 Rs.	U
	.	á 5 y 2 $\frac{1}{2}$	U
	.	á 7 y 4	U
.	á 10 y 5	U	
TOTAL.			U

Importan las Cartas, y Pliegos de Oficio que se entregan con este

Dien Naleo.

Rosa.

Se recibieron.

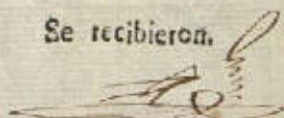

Handwritten text, possibly a name or address, at the top of the page.

Faint, illegible handwritten text in the upper middle section.

Large, faint handwritten text or signature in the upper right section.

Handwritten text in the middle section, possibly a date or reference.

Extensive handwritten text in the middle section, appearing as a list or series of entries.

Handwritten text in the lower middle section, including a small dark spot.

Handwritten text at the bottom of the page.

Nº

ADMINISTRACION PRINCIPAL DE LIMA.

Correo de la Ruta del Curco recibido en 22.
de Agosto de 1814.

CORRESPONDENCIAS DE OFICIO.

De la Corrieria

DESTINOS.	Núm. de cartas, y pliegos	Precios.	Reales de plata.
REYNO...	1.	a	U 4.
	.	a	U
	.	a	U
	.	a	U
	.	a	U
	.	a	U
	Pliegos, su valor.		
	SUMA		U
ESPAÑA . . .		Parte de mar. Parte de tierra.	
	.	a 3 y 2	U
	.	a 5 y 2 1/2	U
	.	a 7 y 4	U
	.	a 10 y 5	U
	TOTAL.		U

Importan las Cartas, y Pliegos de Oficio que se entregan con este
Lucano 2.

Roza.

Se recibieron.

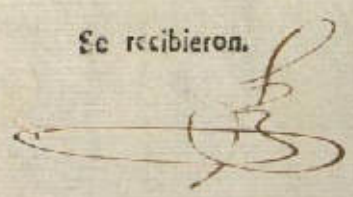

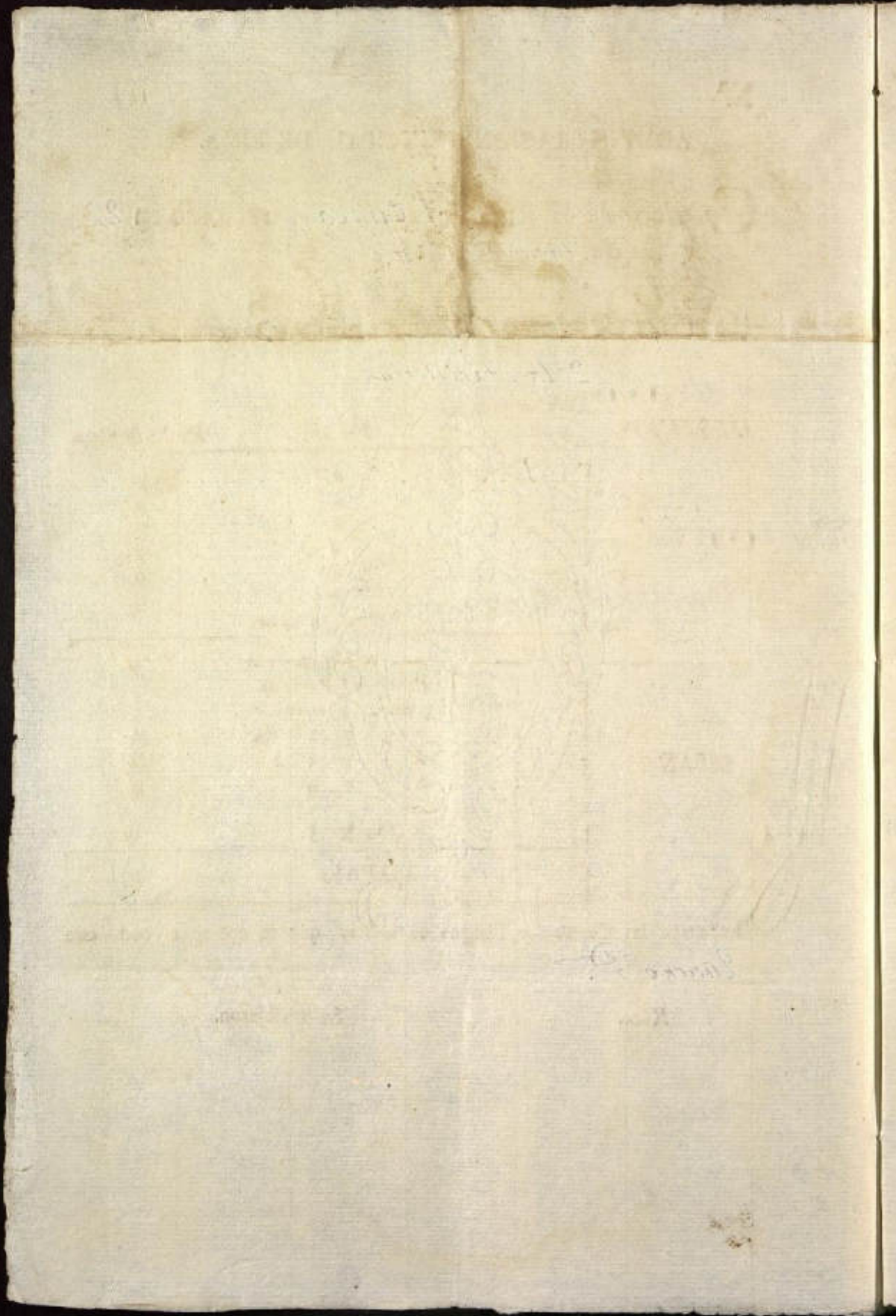

N^o*P. Norraedin.*

178

ADMINISTRACION PRINCIPAL DE LIMA.

Correo de la Ruta de *Cusco* recibido en 27
de *Ago* de 1814.

CORRESPONDENCIAS DE OFICIO.

De la Auilencia.

DESTINOS.	N ^o de cartas, y pliegos.	Precios.	Reales de plata.
REYNO....	2.....	á 4.....	8.
	.	á	U
	.	á	U
	.	á	U
	.	á	U
	2.....	Pliegos, su valor.....	492
	4.....	SUMA.....	572
ESPAÑA....	.	Porte de mar. Porte de tierra.	
	.	á 3 y 2 Rs.	U
	.	á 5 y 2 $\frac{1}{2}$	U
	.	á 7 y 4	U
	.	á 10 y 5	U
TOTAL.			U

Importan las Cartas, y Pliegos de Oficio que se entregan con este

Cincuenta y siete y medio r.

Rozo.

Se recibieron.

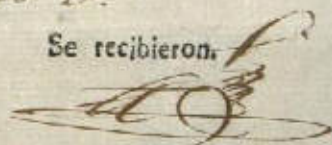

Handwritten text at the top of the page, possibly a title or header, written in a cursive script.

12

Handwritten text in the upper middle section of the page.

Handwritten text in the middle section of the page.

8

9

10

Handwritten text at the bottom of the page.

1811.

c. 46.6

179

Agosto 31.

Resumen de la correspondencia de Oficio de la Comision de Propios en el Tercio cumplido en este dia.

g^{to}

- 22 /
- 6 /
- 10 /
- 37 /
- 11 /
- 10 /
- 8 /
- 2 /
- 6 /
- 3 /
- 22 /

Comun

N ^o	98.
P ^o	117

LEG. 4
DOC. 2

N^o

ADMINISTRACION PRINCIPAL DE LIMA.

Correo de la Ruta de *Pasco* recibido en 3.
de *Mayo* de 1814.

CORRESPONDENCIA DE OFICIO.

Com.^o de Propios.

DESTINOS	Núm. de cartas, y pliegos	Precios.	Reales de plata.
REYNO...	1	4	11
	.	4	11
	.	4	11
	.	4	11
	.	4	11
		Plegos, su valor.	11
		SUMA	11
ESPAÑA...		Parte del Puerto de mar.	
		Parte de tierra.	
		á 3 y 2 Rs.	11
		á 2 y 2 $\frac{1}{2}$	11
		á 7 y 4	11
	á 10 y 5	11	
		TOTAL.	11

Importan las Carras, y Pliegos de Oficio que se entregan con éste

Do y medio x.

Roza.

Se recibieron.

COMMISSIONERS OF THE LAND OFFICE

James M. Smith
of the County of ... State of ...

No.	Description	Value
1
2
3
4
5
6
7
8
9
10
11
12
13
14
15
16
17
18
19
20
21
22
23
24
25
26
27
28
29
30
31
32
33
34
35
36
37
38
39
40
41
42
43
44
45
46
47
48
49
50

(Signature)

...

Nº

ADMINISTRACION PRINCIPAL DE LIMA.

Correo de la Ruta de Valles — recibido en 6.
de Mayo — 1814.

CORRESPONDENCIA DE OFICIO.
De la Comision de Negocios.

DESTINOS.	Núm. de cartas, y pliegos	Precios.	Reales de plata.
REYNO...	1	á	U 00 6
	.	á	U
	.	á	U
	.	á	U
	.	á	U
		Plegos, sin valor.	U
		SUM A	U
ESPAÑA ...		Parte de mar, Parte de tierra.	
		á 3 y 2	Rs. U
		á 5 y 2 ½	U
		á 7 y 4	U
		á 10 y 5	U
		TOTAL	U

Importan las Cartas, y Pliegos de Oficio que se entregan con este

Señ. Hales,

Rosa.

Se recibieron.

Nº

ADMINISTRACION PRINCIPAL DE LIMA.

Correo de la Ruta del Cuzco - recibido en 7 de Mayo - 1814

CORRESPONDENCIA DE OFICIO.

De la Comision a Piquio C.

DESTINOS.	Núm. de cartas, y pliegos	Precios.	Reales de plata.
REYNO.	1	2	2
	.	2	0
	.	2	0
	.	2	0
	.	2	0
	1	Piegos, en valor.	7
	SUMA		10
ESPAÑA		Poste de mar. Poste de tierra.	
		2 3 y 2	Rs.
		2 5 y 2 1/2	
		2 7 y 4	
		2 10 y 5	
TOTAL.			

Importan las Cartas, y Pliegos de Oficio que se entregan con este

Diciembre

Roza.

Se recibieron.

[Handwritten signature]

17
ADMIRALTY OFFICE

Office of the Admiralty Secretary
Whitehall

18th June 1794

Dear Sir

I have the honor to acknowledge the receipt of your letter of the 14th inst.

in relation to the above mentioned subject.

I am sorry to hear that you have not been able to procure the information desired.

I am, Sir, very respectfully,
Your obedient servant,
John P. ...

John P. ...
Secretary to the Admiralty

Nº

ADMINISTRACION PRINCIPAL DE LIMA.

Correo de la Ruta de *Cuzco* recibido en *23*
de *Mayo* de *1814*.

CORRESPONDENCIA DE OFICIO.
Com.ª de Grapios.

DESTINOS.	Núm. de cartas, y pliegos	Precios.	Reales de plata.
REYNO...	.	a	U
	.	a	U
	.	a	U
	.	a	U
	.	a	U
	.	a	U
2		<i>Piegos, su valor, 37.</i>	
SUMA			
ESPAÑA	Parte de mar. Parte de tierra	U
	.	a 3 y 2	Rs. U
	.	a 5 y 2	½ U
	.	a 7 y 4	U
	.	a 10 y 3	U
TOTAL.			U

Importan las Cartas, y Pliegos de Oficio que se entregan con esto

Diego y Simón

Roza.

Se recibieron.



COMPTON & CO. LTD.
LONDON

FOREIGN NOTES DE FRANCE

DATE	AMOUNT	CURRENCY
1-1-1914	1000	FRANCS
2-1-1914	500	FRANCS
3-1-1914	250	FRANCS
4-1-1914	125	FRANCS
5-1-1914	62.5	FRANCS
6-1-1914	31.25	FRANCS
7-1-1914	15.625	FRANCS
8-1-1914	7.8125	FRANCS
9-1-1914	3.90625	FRANCS
10-1-1914	1.953125	FRANCS
11-1-1914	976.5625	FRANCS
12-1-1914	488.28125	FRANCS
13-1-1914	244.140625	FRANCS
14-1-1914	122.0703125	FRANCS
15-1-1914	61.03515625	FRANCS
16-1-1914	30.517578125	FRANCS
17-1-1914	15.2587890625	FRANCS
18-1-1914	7.62939453125	FRANCS
19-1-1914	3.814697265625	FRANCS
20-1-1914	1.9073486328125	FRANCS
21-1-1914	953.67431640625	FRANCS
22-1-1914	476.837158203125	FRANCS
23-1-1914	238.4185791015625	FRANCS
24-1-1914	119.20928955078125	FRANCS
25-1-1914	59.604644775390625	FRANCS
26-1-1914	29.8023223876953125	FRANCS
27-1-1914	14.90116119384765625	FRANCS
28-1-1914	7.450580596923828125	FRANCS
29-1-1914	3.7252902984619140625	FRANCS
30-1-1914	1.86264514923095703125	FRANCS
31-1-1914	931.3225746115234375	FRANCS

Le montant des Cheques est de 1000000 Francs

Comptons & Co. Ltd. London

ADMINISTRACION PRINCIPAL DE LIMA.

Correo de la Ruta de *Arequipa* recibido en 3.
de *Junio* en 1814.

CORRESPONDENCIA DE OFICIO.

Com.^{on} de Propios.

DESTINOS.	N.º n. de cartas, y pliegos	Precios.	Reales de plata.
REYNO...	1.-----	2-----	U 3.
	.	2	U
	.	3	U
	.	4	U
	.	5	U
	1.-----	Plegos, in valor.	U 8
	2.-----	SUMA.	U 11.
ESPAÑA	Porte de mar. Poste de tierra.	U
	.	6 3 y 2 Rs.	U
	.	6 5 y 2 $\frac{1}{2}$	U
	.	6 7 y 4.	U
	.	6 15 y 3	U
TOTAL.			U

Importan las Carras, y Pliegos de Oficio que se entregan con este
Once

Roza.

Se recibieron.

1812

1812

1812

1812

1812

1812

1812

1812

1812

1812

Nº

ADMINISTRACION PRINCIPAL DE LIMA.

Correo de la Ruta de *Pasco* — recibido en *L*
de *Junio* — 1814

De Propio. CORRESPONDENCIA DE OFICIO.

DESTINOS.	Nºn. de cartas, y pliegos	Precios.	Reales de plata.
REYNO...	.	á	U
	.	á	U
	.	á	U
	.	á	U
	.	á	U
	<i>f.</i>	Pliegos, su valor...	U 10.
SUMA.			U
ESPAÑA	Porte de mar. Porte de tierra.	U
	.	á 3 y 2 Rs.	U
	.	á 5 y 2 ½	U
	.	á 7 y 4.	U
	.	á 10 y 5	U
TOTAL.			U

Importan las Cartas, y Pliegos de Oficio que se entregan con éste

Dia Haber.

Roza.

Se recibieron.



[Faint, illegible text, likely bleed-through from the reverse side of the page. The text is mirrored and difficult to decipher.]

Nº

ADMINISTRACION PRINCIPAL DE LIMA.

Correo de la Ruta de *Cusco* recibido en 7. de *Junio* de 1814.

CORRESPONDENCIA DE OFICIO.
Com. en Propios.

DESTINOS.	Núm. de cartas, y pliegos	Precios.	Reales de plata.
REYNO...	.	á	U
	.	á	U
	.	á	U
	.	á	U
	.	á	U
<i>Pliegos, su valor.</i>			U 5.
SUMA.			U
ESPAÑA...		Parte de mar, Parte de tierra.	
	.	á 3. y 2 Rs.	U
	.	á 5. y 2 ½	U
	.	á 7 y 4	U
.	á 10 y 3	U	
TOTAL.			U

Importan las Cartas, y Pliegos de Oficio que se entregan con este *Cinco r.*

Roza.

Se recibieron.

Collection of the
of the

of the

of the

of the

of the

Nº

ADMINISTRACION PRINCIPAL DE LIMA.

Correo de la Ruta de *Cuzco* recibido en 22.
de *Junio* 1814.

CORRESPONDENCIA DE OFICIO.

Com.^{na} de Propios

DESTINOS.	Núm. de cartas, y pliegos	Precios.	Reales de plata.
	<i>1.</i>	<i>2</i>	<i>U 2</i>
REYNO...	.	<i>á</i>	<i>U</i>
	.	<i>á</i>	<i>U</i>
	.	<i>á</i>	<i>U</i>
	.	<i>á</i>	<i>U</i>
	.	<i>á</i>	<i>U</i>
	<i>Pliegos, su valor.</i>		<i>U</i>
	<i>SUM A.</i>		<i>U</i>
ESPAÑA...	.	<i>Porte de mar, Porte de tierra.</i>	
	.	<i>á 3 y 2 Rs.</i>	<i>U</i>
	.	<i>á 5 y 2 ½</i>	<i>U</i>
	.	<i>á 7 y 4</i>	<i>U</i>
.	<i>á 10 y 5</i>	<i>U</i>	
	<i>TOTAL.</i>		<i>U</i>

Importan las Cartas, y Pliegos de Oficio que se entregan con este

Doz 2.

Roza.

Se recibieron,

Nº

ADMINISTRACION PRINCIPAL DE LIMA.

Correo de la Ruta de *Arequipa* recibido en *7*
de *Julio* 1814

CORRESPONDENCIAS DE OFICIO.

De la Comision a Arequipa

DESTINOS.	Núm. de cartas, y pliegos	Precios.	Reales de plata.
REYNO...	2	43	46
	.	á	U
	.	á	U
	.	á	U
	.	á	U
		Plegos, su valor.	
		SUM. d.	U
ESPAÑA...		Porte de mar.	
		Porte de tierra.	
		á 3 y 2 Rs.	U
		á 5 y 2 $\frac{1}{2}$	U
		á 7 y 4	U
	á 10 y 5	U	
TOTAL.			U

Importan las Carras, y Pliegos de Oficio que se entregan con este

Sei...

Reza.

Se recibieron.

[Handwritten signature]

11

Handwritten signature or initials

Handwritten text, possibly a name or title

Handwritten text, possibly a date or reference

Handwritten mark or initials

Handwritten text, possibly a name

Handwritten signature or initials

Nº

ADMINISTRACION PRINCIPAL DE LIMA.

Correo de la Ruta de *Arequipa* recibido en 12. de *Agosto* de 1814.

CORRESPONDENCIAS DE OFICIO.

Com. de Propios

DESTINOS.	Núm. de cartas, y pliegos.	Precios.	Reales de plata.
REYNO....	1.....	á	U 3.
	.	á	U
	.	á	U
	.	á	U
	.	á	U
		<i>Pliegos, su valor.</i>	U
		SUMA.	U
ESPAÑA....	.	<i>Porto de mar.</i>	
	.	<i>Porto de tierra.</i>	
	.	á 3. y 2. Rs.	U
	.	á 5. y 2. ½	U
	.	á 7. y 4.	U
.	á 10 y 5	U	
		TOTAL.	U

Importan las Cartas, y Pliegos de Oficio que se entregan con esto

Jes D

Roza.



Se recibieron.

ESTADO DE LOS RECURSOS DE LA

Comisión de la Junta de Hacienda
del 18 de Mayo de 1811

GOBIERNO DE LA PROVINCIA DE CORDOBA

Excmo. Sr. D. Juan Manuel de Rosas

Excmo. Sr. D. Juan Manuel de Rosas
Comandante en Jefe de las Armas de la Provincia de Cordoba

Excmo. Sr. D. Juan Manuel de Rosas
Comandante en Jefe de las Armas de la Provincia de Cordoba

Excmo. Sr. D. Juan Manuel de Rosas

Nº

ADMINISTRACION PRINCIPAL DE LIMA.

Correo de la Ruta de *Valles* recibido en *20* de *Agosto* 1814.

CORRESPONDENCIAS DE OFICIO.

Com.^{on} a Propios

DESTINOS.	Núm. de cartas, y pliegos.	Precios.	Ruales de plata.
REYNO...	1	á	U 22
	.	á	U
	.	á	U
	.	á	U
	.	á	U
		<i>Pliegos, sin valor.</i>	U
		SUMA	U
ESPAÑA ...		Parte de mar. Parte de tierra.	U
	.	á 3 y 2	Rs.
	.	á 5 y 2 ½	U
	.	á 7 y 4	U
		á 10 y 5	U
		TOTAL.	U

Importan las Cartas, y Pliegos de Oficio que se entregan con este

Doy medio R.

Roza.

Se recibieron.



