1º

N.3.

Remitimos a VE para su ratifi-
cacion el armisticio que acabamos
de convenir con los SS Diputados
del Exmo S D Jose de S Martin a fin
que se sirva ver decirnos que vueres ~~debemos~~ hemos de
pedir para el commun desahogo de esa
Poblacion en los doce dias de su termino
y que nos señale ~~los~~ puertos donde los ~~buques~~
limites a donde deben estender, y deben exhibir
~~Exto~~ dependientes del Exto de Chile.

12 de Junio de 1821.

Exmo Sr Virrey del Perú.

.....

ARCHIVO GENERAL DE INDIAS SEVILLA

LIMA, 800, N.1, R.2

1ro

C. Plenipo.s

Remitimos a VE para su ratificacion el
armisticio que acabamos de convenir con los SS.s
Diputados del C.l Plenipo.s D.n Jose de San Martin
a fin que se sirva VE. designar aquellos
que hemos de pedir para el Canje en Diario
de esa poblacion en los dos dias de su termi-
no y que nos señale quales sean los limites
adonde existen y deven existir las partidas
dependientes del C.to de Chile. Dios G.e
a VE m.s a.s Miraflores 16 de Junio de 1821=
C.l Plenipo.s Manl. Blanco Jose Maria Salazar
Manl. Alvarez Franco Moan. Sarratea = Exmo Señor
Virey del Peru Exmo Manl. Abascal

+

ARCHIVO GENERAL DE INDIAS SEVILLA
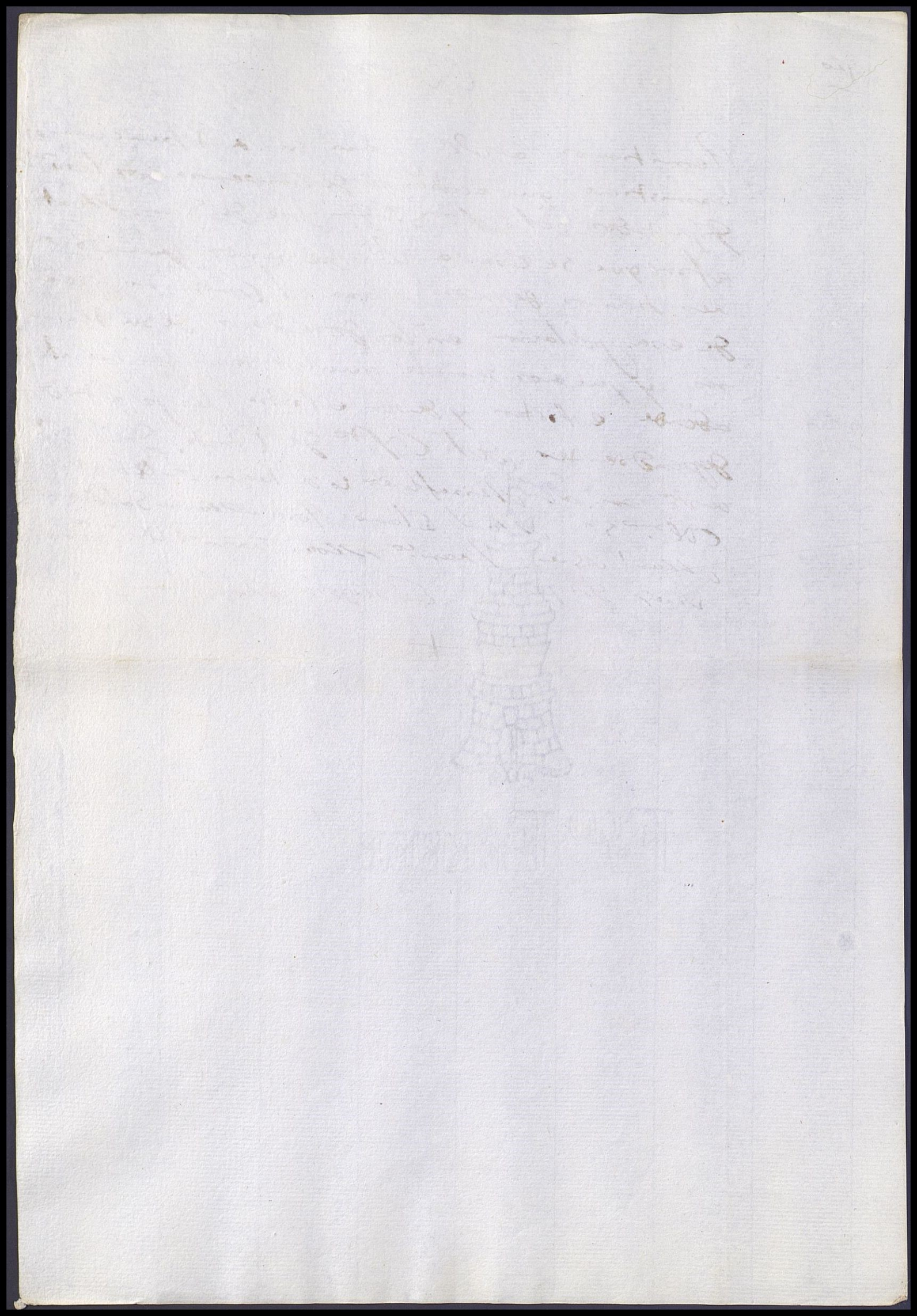
LIMA, 800, N.1, R.2